PEMERINTAH PROVINSI DKI JAKARTA
REKAPITULASI PENYAMPAIAN LHKPN TAHUN PELAPORAN 2021
Status Laporan : 16 Mei 2022

No.	Unit Kerja	Wajib Lapor LHKPN	Sudah Lapor LHKPN		Belum Lapor LHKPN	
1	PEMERINTAH PROVINSI DKI JAKARTA	9.788	9.780	99,92%	8	0,08%

No.	Nama	Jabatan	Unit Kerja	Jumlah Laporan	NHK	Tahun WL	Status Pelaporan	Tanggal Kirim	Tanggal Lapor
1	CHRISTINA TRINITA	KEPALA SUB BAGIAN KEPEGAWAIAN	SEKRETARIAT KOTA ADMINISTRASI JAKARTA UTARA	6	222409	2021	Sudah Lapor	07/03/2022 00:00	31/12/2021 00:00
2	DANIEL WISNU PARULIAN	LURAH	SEKRETARIAT KOTA ADMINISTRASI JAKARTA TIMUR	6	252909	2021	Sudah Lapor	04/02/2022 00:00	31/12/2021 00:00
3	ENI SUHAENI	KEPALA SUBBAGIAN TATA USAHA	BADAN KESATUAN BANGSA DAN POLITIK	6	228675	2021	Sudah Lapor	16/03/2022 00:00	31/12/2021 00:00
4	ERNITA NAPITU	KEPALA SEKSI PENDIDIKAN ANAK USIA DINI DAN PENDIDIKAN MASYARAKAT	DINAS PENDIDIKAN	6	233315	2021	Sudah Lapor	06/03/2022 00:00	31/12/2021 00:00
5	ADAM BASUKI	KEPALA SUBBAGIAN TATA USAHA	SATUAN POLISI PAMONG PRAJA	7	464691	2021	Sudah Lapor	09/02/2022 00:00	31/12/2021 00:00
6	RICHSON SINAGA	KEPALA UNIT PTSP KELURAHAN CEMPAKA PUTIH BARAT KEC. CEMPAKA PUTIH	DINAS PENANAMAN MODAL DAN PELAYANAN TERPADU SATU PINTU	6	227406	2021	Sudah Lapor	01/03/2022 00:00	31/12/2021 00:00
7	SUGIANA	PELAKSANA	DINAS PENANAMAN MODAL DAN PELAYANAN TERPADU SATU PINTU	7	440719	2021	Sudah Lapor	05/01/2022 00:00	31/12/2021 00:00
8	SRI HARYATI	ASISTEN PEREKONOMIAN DAN KEUANGAN	SEKRETARIAT DAERAH	6	240369	2021	Sudah Lapor	25/03/2022 00:00	31/12/2021 00:00
9	MISRUN	KEPALA SUBBAGIAN TATA USAHA	DINAS PENDIDIKAN	2	822345	2021	Sudah Lapor	31/03/2021 00:00	30/03/2021 00:00
10	SEPLY MADRETA	KEPALA SEKSI PEMUDA DAN OLAHRAGA	SEKRETARIAT KABUPATEN ADMINISTRASI KEPULAUAN SERIBU	6	220987	2021	Sudah Lapor	15/02/2022 00:00	31/12/2021 00:00
11	SUBADI	KEPALA SEKTOR PENANGGULANGAN KEBAKARAN DAN PENYELAMATAN KEC. PENJARINGAN	DINAS PENANGGULANGAN KEBAKARAN DAN PENYELAMATAN	6	213892	2021	Sudah Lapor	23/02/2022 00:00	31/12/2021 00:00
12	SRI LESTARI	KEPALA SEKOLAH SD/SDI/SDLB	DINAS PENDIDIKAN	5	441897	2021	Sudah Lapor	03/02/2022 00:00	31/12/2021 00:00
13	BUDI SAPUTRA	KEPALA SEKSI PENGAWASAN	DINAS CIPTA KARYA TATA RUANG DAN PERTANAHAN	6	220638	2021	Sudah Lapor	23/03/2022 00:00	31/12/2021 00:00
14	SRI ASTUTI	BENDAHARA	DINAS KESEHATAN	3	755535	2021	Sudah Lapor	22/02/2022 00:00	31/12/2021 00:00
15	TATI SURYATI	KEPALA SUBBAGIAN TATA USAHA SMU/SMK	DINAS PENDIDIKAN	6	279102	2021	Sudah Lapor	18/03/2022 00:00	31/12/2021 00:00

16	RIZKA HANDAYANI	PELAKSANA	DINAS CIPTA KARYA TATA RUANG DAN PERTANAHAN	6	243707	2021	Sudah Lapor	09/02/2022 00:00	31/12/2021 00:00
17	WAHYUDI	BENDAHARA	SEKRETARIAT KOTA ADMINISTRASI JAKARTA UTARA	3	730161	2021	Sudah Lapor	14/03/2022 00:00	31/12/2021 00:00
18	MARYATI	KEPALA SEKOLAH	DINAS PENDIDIKAN	5	427369	2021	Sudah Lapor	11/03/2022 00:00	31/12/2021 00:00
19	AMIR HAMZAH	KEPALA SEKSI KESEJAHTERAAN RAKYAT	SEKRETARIAT KOTA ADMINISTRASI JAKARTA PUSAT	6	235125	2021	Sudah Lapor	17/02/2022 00:00	31/12/2021 00:00
20	EDY PURWANTO	STAF	BADAN PENDAPATAN DAERAH	6	195963	2021	Sudah Lapor	09/03/2022 00:00	31/12/2021 00:00
21	UCUP SUPRIADI	KEPALA SUBBAGIAN UMUM	BADAN PENGELOLAAN KEUANGAN DAERAH	6	221099	2021	Sudah Lapor	24/03/2022 00:00	31/12/2021 00:00
22	RANO RAHMAT EFENDI	WAKIL CAMAT	SEKRETARIAT KOTA ADMINISTRASI JAKARTA BARAT	4	226202	2021	Sudah Lapor	21/03/2022 00:00	31/12/2021 00:00
23	SYAMSUL HUDA	CAMAT	SEKRETARIAT KOTA ADMINISTRASI JAKARTA UTARA	7	45855	2021	Sudah Lapor	18/03/2022 00:00	31/12/2021 00:00
24	AMPRIS NAYENTI	KEPALA SUBBAGIAN TATA USAHA	BADAN PENDAPATAN DAERAH	7	197445	2021	Sudah Lapor	15/03/2022 00:00	31/12/2021 00:00
25	DENI ANDRIAS	KEPALA SEKSI PENCEGAHAN	DINAS PENANGGULANGAN KEBAKARAN DAN PENYELAMATAN	6	227810	2021	Sudah Lapor	10/03/2022 00:00	31/12/2021 00:00
26	ABDUL RAHMAN	AUDITOR	INSPEKTORAT	6	219577	2021	Sudah Lapor	14/01/2022 00:00	31/12/2021 00:00
27	TIOMINAR SANTA MARIA	BENDAHARA	SEKRETARIAT KOTA ADMINISTRASI JAKARTA TIMUR	7	194722	2021	Sudah Lapor	11/03/2022 00:00	31/12/2021 00:00
28	FAJAR LAKSONO	KEPALA SUBBAGIAN DEKONSENTRASI, TUGAS PEMBANTUAN DAN KAPASITAS DAERAH	SEKRETARIAT DAERAH	6	227097	2021	Sudah Lapor	14/03/2022 00:00	31/12/2021 00:00
29	SITI ZULFAH NK	KEPALA SEKOLAH SD/SDI/SDLB	DINAS PENDIDIKAN	5	442212	2021	Sudah Lapor	07/01/2022 00:00	31/12/2021 00:00
30	ARYO DAMAR PRIHARTONO	KEPALA SEKSI PEMERINTAHAN	SEKRETARIAT KOTA ADMINISTRASI JAKARTA BARAT	6	223686	2021	Sudah Lapor	24/01/2022 00:00	31/12/2021 00:00
31	SUMARDIANTO	KEPALA SEKSI EKONOMI, PEMBANGUNAN DAN LINGKUNGAN HIDUP	SEKRETARIAT KOTA ADMINISTRASI JAKARTA SELATAN	5	449323	2021	Sudah Lapor	25/01/2022 00:00	31/12/2021 00:00
32	RAHMAT HIDAYAT	KEPALA SEKOLAH SD/SDI/SDLB	DINAS PENDIDIKAN	5	457154	2021	Sudah Lapor	08/03/2022 00:00	31/12/2021 00:00
33	ARI PUTRA BUANA	PELAKSANA	DINAS CIPTA KARYA TATA RUANG DAN PERTANAHAN	4	551385	2021	Sudah Lapor	29/03/2022 00:00	31/12/2021 00:00
34	AUGUSTINA IMELDA ROSA SIREGAR	STAF	BADAN PENGELOLAAN ASET DAERAH	5	476695	2021	Sudah Lapor	21/02/2022 00:00	31/12/2021 00:00

35	MORIS PRICAHYADI	KEPALA SATUAN PELAKSANA	DINAS KEPENDUDUKAN DAN PENCATATAN SIPIL	5	443890	2021	Sudah Lapor	05/01/2022 00:00	31/12/2021 00:00
36	ATRIE HANDAYANI	KEPALA SATUAN PELAYANAN	DINAS KEPENDUDUKAN DAN PENCATATAN SIPIL	3	755378	2021	Sudah Lapor	27/01/2022 00:00	31/12/2021 00:00
37	AGUS SETIAWAN	KEPALA BAGIAN KEPEGAWAIAN, KETATALAKSANAN DAN PELAYANAN PUBLIK	SEKRETARIAT KOTA ADMINISTRASI JAKARTA UTARA	7	58611	2021	Sudah Lapor	21/03/2022 00:00	31/12/2021 00:00
38	ABDUL KHOLIK	STAF	BADAN PENGELOLAAN KEUANGAN DAERAH	5	449534	2021	Sudah Lapor	22/03/2022 00:00	31/12/2021 00:00
39	ACHMAD ZAINUR RACHMAN	LURAH	SEKRETARIAT KOTA ADMINISTRASI JAKARTA PUSAT	6	440206	2021	Sudah Lapor	18/02/2022 00:00	31/12/2021 00:00
40	ADE ADRIANSYAH	KEPALA UNIT PTSP KELURAHAN MAKASAR KEC. MAKASAR	DINAS PENANAMAN MODAL DAN PELAYANAN TERPADU SATU PINTU	5	454210	2021	Sudah Lapor	27/01/2022 00:00	31/12/2021 00:00
41	ABDUL AZIZ JUNAEDI	STAF	BADAN PENDAPATAN DAERAH	6	203050	2021	Sudah Lapor	22/03/2022 00:00	31/12/2021 00:00
42	AKHMAD FEBRIANTO	KEPALA UNIT PTSP KELURAHAN CILANGKAP KEC. CIPAYUNG	DINAS PENANAMAN MODAL DAN PELAYANAN TERPADU SATU PINTU	7	463426	2021	Sudah Lapor	23/02/2022 00:00	31/12/2021 00:00
43	A.JEFRY	PELAKSANA	DINAS PENANAMAN MODAL DAN PELAYANAN TERPADU SATU PINTU	5	432135	2021	Sudah Lapor	09/03/2022 00:00	31/12/2021 00:00
44	ABDUL MUNIR	KEPALA SEKSI EKONOMI DAN PEMBANGUNAN	SEKRETARIAT KOTA ADMINISTRASI JAKARTA SELATAN	6	233163	2021	Sudah Lapor	22/02/2022 00:00	31/12/2021 00:00
45	AMALIA PRIMARINI	KEPALA UNIT PTSP KELURAHAN BANGKA KEC. MAMPANG PRAPATAN	DINAS PENANAMAN MODAL DAN PELAYANAN TERPADU SATU PINTU	7	214686	2021	Sudah Lapor	24/01/2022 00:00	31/12/2021 00:00
46	ALDILA REEZA ZEN	STAF	BADAN PENDAPATAN DAERAH	6	214684	2021	Sudah Lapor	26/03/2022 00:00	31/12/2021 00:00
47	AHMAD ROSIWAN	LURAH	SEKRETARIAT KOTA ADMINISTRASI JAKARTA UTARA	6	228490	2021	Sudah Lapor	10/03/2022 00:00	31/12/2021 00:00
48	ACHMAD SALAHUDDIN	ASISTEN ADMINISTRASI DAN KESEJAHTERAAN RAKYAT	SEKRETARIAT KOTA ADMINISTRASI JAKARTA TIMUR	7	44022	2021	Sudah Lapor	18/03/2022 00:00	31/12/2021 00:00
49	AHMAD SODIKIN	KEPALA SUB BAGIAN TATA PRAJA	SEKRETARIAT KOTA ADMINISTRASI JAKARTA SELATAN	6	228492	2021	Sudah Lapor	04/03/2022 00:00	31/12/2021 00:00
50	AKTINA TETRADEWI	KEPALA UNIT PTSP KELURAHAN RAWA BADAK UTARA KEC. KOJA	DINAS PENANAMAN MODAL DAN PELAYANAN TERPADU SATU PINTU	6	460511	2021	Sudah Lapor	16/03/2022 00:00	31/12/2021 00:00
51	ASTRI WIDHIANINGTYAS	PELAKSANA	DINAS CIPTA KARYA TATA RUANG DAN PERTANAHAN	5	443964	2021	Sudah Lapor	22/03/2022 00:00	31/12/2021 00:00
52	ACHMAD ZEN	KEPALA PUSAT	BADAN PENGEMBANGAN SUMBER DAYA MANUSIA	6	220567	2021	Sudah Lapor	20/02/2022 00:00	31/12/2021 00:00
53	LANGKISAU A.A.	KEPALA BIDANG	DINAS KOMUNIKASI INFORMATIKA DAN STATISTIK	7	240191	2021	Sudah Lapor	16/03/2022 00:00	31/12/2021 00:00

54	NURHAYATIE	KEPALA SEKOLAH	DINAS PENDIDIKAN	6	226189	2021	Sudah Lapor	21/01/2022 00:00	31/12/2021 00:00
55	ASWYNE ARIEF NASUTION	SEKRETARIS KELURAHAN	SEKRETARIAT KOTA ADMINISTRASI JAKARTA BARAT	6	226964	2021	Sudah Lapor	22/02/2022 00:00	31/12/2021 00:00
56	A API IRON	KEPALA BAGIAN UMUM DAN PEMASARAN	DINAS KESEHATAN	5	455495	2021	Sudah Lapor	12/02/2022 00:00	31/12/2021 00:00
57	SALIMIN	KEPALA SEKTOR DINAS KEPENDUDUKAN DAN PENCATATAN SIPIL KEC. TEBET	DINAS KEPENDUDUKAN DAN PENCATATAN SIPIL	6	214622	2021	Sudah Lapor	06/02/2022 00:00	31/12/2021 00:00
58	KAMIL SALIM	KEPALA SEKSI PERAN SERTA MASYARAKAT DAN PENATAAN HUKUM	DINAS LINGKUNGAN HIDUP	3	745313	2021	Sudah Lapor	04/02/2022 00:00	31/12/2021 00:00
59	AAN SURYANI	KEPALA SUBBAGIAN TATA USAHA	DINAS PEMUDA DAN OLAHRAGA	6	222298	2021	Sudah Lapor	11/03/2022 00:00	31/12/2021 00:00
60	ANDRIE YUSWANTO	KEPALA SEKSI PERSANDIAN DAN SISTEM KEAMANAN DATA	DINAS KOMUNIKASI INFORMATIKA DAN STATISTIK	6	235131	2021	Sudah Lapor	16/03/2022 00:00	31/12/2021 00:00
61	NURJANAH	KEPALA SUKU BADAN	BADAN PENGELOLAAN ASET DAERAH	7	229008	2021	Sudah Lapor	16/02/2022 00:00	31/12/2021 00:00
62	AAN ARIFIN	KEPALA SUBBAGIAN DOKUMENTASI DAN INFORMASI	BADAN PEMBINAAN BADAN USAHA MILIK DAERAH	6	223628	2021	Sudah Lapor	23/02/2022 00:00	31/12/2021 00:00
63	AAN DIANA PUTRA JAYA	KEPALA SEKSI PEMBERDAYAAN EKONOMI, PEMBANGUNAN DAN LINGKUNGAN HIDUP	SEKRETARIAT KOTA ADMINISTRASI JAKARTA SELATAN	6	228451	2021	Sudah Lapor	13/03/2022 00:00	31/12/2021 00:00
64	AAN	KEPALA SEKOLAH SD/SDI/SDLB	DINAS PENDIDIKAN	5	473887	2021	Sudah Lapor	07/03/2022 00:00	31/12/2021 00:00
65	AAN KARNAH	KEPALA SEKOLAH	DINAS PENDIDIKAN	3	745286	2021	Sudah Lapor	16/03/2022 00:00	31/12/2021 00:00
66	NUR'AENI	KEPALA UNIT PTSP KELURAHAN PENGGILINGAN KEC. CAKUNG	DINAS PENANAMAN MODAL DAN PELAYANAN TERPADU SATU PINTU	7	233597	2021	Sudah Lapor	20/01/2022 00:00	31/12/2021 00:00
67	AZWAR ANAS	KEPALA SUBBAGIAN EKONOMI DAERAH	SEKRETARIAT DAERAH	3	748203	2021	Sudah Lapor	11/03/2022 00:00	31/12/2021 00:00
68	A. A. N. WISHNU F. F	KEPALA SUB BAGIAN TATA USAHA	DINAS LINGKUNGAN HIDUP	6	252868	2021	Sudah Lapor	24/02/2022 00:00	31/12/2021 00:00
69	ROMY FAHRIZAL	KEPALA SUBBIDANG RETRIBUSI	BADAN PENDAPATAN DAERAH	7	195442	2021	Sudah Lapor	22/02/2022 00:00	31/12/2021 00:00
70	SARON SUMITRON SIMAMORA	PELAKSANA	DINAS PENANAMAN MODAL DAN PELAYANAN TERPADU SATU PINTU	5	474147	2021	Sudah Lapor	09/03/2022 00:00	31/12/2021 00:00
71	WAHYUNINGSIH	SEKRETARIS KELURAHAN	SEKRETARIAT KOTA ADMINISTRASI JAKARTA UTARA	6	217940	2021	Sudah Lapor	20/01/2022 00:00	31/12/2021 00:00
72	CHRISTINA FANNY INDRIANY	KEPALA SEKSI EKONOMI DAN PEMBANGUNAN	SEKRETARIAT KOTA ADMINISTRASI JAKARTA TIMUR	5	476848	2021	Sudah Lapor	08/02/2022 00:00	31/12/2021 00:00

73	ABDUL BASIR	KEPALA SEKOLAH SLTP	DINAS PENDIDIKAN	4	624100	2021	Sudah Lapor	10/03/2022 00:00	31/12/2021 00:00
74	ABADI SEMBIRING	BENDAHARA	DINAS BINA MARGA	5	476854	2021	Sudah Lapor	09/03/2022 00:00	31/12/2021 00:00
75	ADING ABDUL MUKSIN	KEPALA SEKSI EKONOMI DAN PEMBANGUNAN	SEKRETARIAT KOTA ADMINISTRASI JAKARTA PUSAT	6	228470	2021	Sudah Lapor	14/03/2022 00:00	31/12/2021 00:00
76	SUTISNO	KEPALA SUBBAGIAN TATA USAHA SMU/SMK	DINAS PENDIDIKAN	6	266202	2021	Sudah Lapor	07/01/2022 00:00	31/12/2021 00:00
77	MAMAN	STAF	BADAN PENDAPATAN DAERAH	6	266114	2021	Sudah Lapor	18/02/2022 00:00	31/12/2021 00:00
78	FAHMI HERMAWAN	KEPALA SEKSI PENGEMBANGAN TEKNIS LINGKUNGAN DAN KEBERSIHAN	DINAS LINGKUNGAN HIDUP	6	235290	2021	Sudah Lapor	08/03/2022 00:00	31/12/2021 00:00
79	MOCHAMAD ABBAS	KEPALA BIRO	SEKRETARIAT DAERAH	6	210472	2021	Sudah Lapor	15/03/2022 00:00	31/12/2021 00:00
80	NANDANG WIHATMA	KEPALA SEKTOR DINAS KEPENDUDUKAN DAN PENCATATAN SIPIL KEC. GROGOL PETAMBURAN	DINAS KEPENDUDUKAN DAN PENCATATAN SIPIL	5	457562	2021	Sudah Lapor	08/03/2022 00:00	31/12/2021 00:00
81	ASEP ABDUL HAMID	KEPALA SUBBAGIAN TATA USAHA	DINAS PARIWISATA DAN EKONOMI KREATIF	6	233211	2021	Sudah Lapor	24/02/2022 00:00	31/12/2021 00:00
82	KEMAL ABDALLAH	STAF	DINAS KEPENDUDUKAN DAN PENCATATAN SIPIL	3	727807	2021	Sudah Lapor	09/03/2022 00:00	31/12/2021 00:00
83	ABDI NUSA	KEPALA SEKSI PERDAGANGAN	DINAS PERINDUSTRIAN PERDAGANGAN KOPERASI USAHA KECIL DAN MENENGAH	6	219576	2021	Sudah Lapor	01/03/2022 00:00	31/12/2021 00:00
84	ABDUL HARIS	KEPALA SEKSI PEMERINTAHAN	SEKRETARIAT KOTA ADMINISTRASI JAKARTA TIMUR	3	757767	2021	Sudah Lapor	18/03/2022 00:00	31/12/2021 00:00
85	ABDUL SUKUR	PELAKSANA	DINAS CIPTA KARYA TATA RUANG DAN PERTANAHAN	6	259049	2021	Sudah Lapor	09/03/2022 00:00	31/12/2021 00:00
86	ABDU FIRDAUS	STAF	BADAN PENGELOLAAN ASET DAERAH	4	655389	2021	Sudah Lapor	12/02/2022 00:00	31/12/2021 00:00
87	ABDUL AZIZ	KEPALA SEKSI PENGELOLAAN PERANGKAT PUSAT DATA	DINAS KOMUNIKASI INFORMATIKA DAN STATISTIK	6	457672	2021	Sudah Lapor	09/03/2022 00:00	31/12/2021 00:00
88	ABDUL CHOLIK	KEPALA SUKU DINAS	DINAS PENANGGULANGAN KEBAKARAN DAN PENYELAMATAN	6	282118	2021	Sudah Lapor	23/02/2022 00:00	31/12/2021 00:00
89	ABDUL BUANG	LURAH	SEKRETARIAT KOTA ADMINISTRASI JAKARTA UTARA	5	453023	2021	Sudah Lapor	15/03/2022 00:00	31/12/2021 00:00
90	ABDUL CHOLIK	KEPALA BAGIAN UMUM DAN PROTOKOL	SEKRETARIAT KOTA ADMINISTRASI JAKARTA SELATAN	4	222299	2021	Sudah Lapor	14/03/2022 00:00	31/12/2021 00:00
91	ABDUL GOFUR	PELAKSANA	DINAS PERHUBUNGAN	6	240023	2021	Sudah Lapor	22/03/2022 00:00	31/12/2021 00:00

92	ABDUL HAFIZH	PELAKSANA	DINAS PENANAMAN MODAL DAN PELAYANAN TERPADU SATU PINTU	7	458399	2021	Sudah Lapor	19/01/2022 00:00	31/12/2021 00:00
93	ABDUL HAMID	KEPALA SUBBAGIAN TATA USAHA SMU/SMK	DINAS PENDIDIKAN	5	427615	2021	Sudah Lapor	07/03/2022 00:00	31/12/2021 00:00
94	ABDUL HAMID SIDIK	KEPALA SEKOLAH	DINAS PENDIDIKAN	2	818895	2021	Sudah Lapor	31/03/2021 00:00	10/03/2021 00:00
95	MOHAMMAD ABDUL HIDAYAT	BENDAHARA	SEKRETARIAT KOTA ADMINISTRASI JAKARTA UTARA	3	741489	2021	Sudah Lapor	17/02/2022 00:00	31/12/2021 00:00
96	ABDUL HILAL	KEPALA SATUAN PELAYANAN	DINAS KEPENDUDUKAN DAN PENCATATAN SIPIL	5	440743	2021	Sudah Lapor	07/03/2022 00:00	31/12/2021 00:00
97	ABDUL FACHMI	STAF	DINAS PENANAMAN MODAL DAN PELAYANAN TERPADU SATU PINTU	3	756413	2021	Sudah Lapor	05/01/2022 00:00	31/12/2021 00:00
98	HARTONO ABDULLAH	KEPALA BIDANG	SATUAN POLISI PAMONG PRAJA	6	203473	2021	Sudah Lapor	25/03/2022 00:00	31/12/2021 00:00
99	ABDULLAH	KEPALA SEKOLAH	DINAS PENDIDIKAN	5	457514	2021	Sudah Lapor	08/03/2022 00:00	31/12/2021 00:00
100	MIKI HERMANTO	KEPALA SUBBAGIAN TATA USAHA SMU/SMK	DINAS PENDIDIKAN	5	447635	2021	Sudah Lapor	07/03/2022 00:00	31/12/2021 00:00
101	ABDUL MUTHOLIB	BENDAHARA	DINAS KETAHANAN PANGAN KELAUTAN DAN PERTANIAN	1	-	2021	Sudah Lapor	21/03/2022 00:00	31/12/2021 00:00
102	ABDUL RAHMAN	KEPALA SEKOLAH SD/SDI/SDLB	DINAS PENDIDIKAN	5	483629	2021	Sudah Lapor	14/03/2022 00:00	31/12/2021 00:00
103	ABDUL RAUF GAFFAR	KEPALA SUKU DINAS	DINAS SUMBER DAYA AIR	3	757233	2021	Sudah Lapor	22/03/2022 00:00	31/12/2021 00:00
104	ABDUL ROSYID	FUNGSIONAL TERTENTU	DINAS PERHUBUNGAN	6	278786	2021	Sudah Lapor	07/03/2022 00:00	31/12/2021 00:00
105	TAUFIQ ZANUARDI	BENDAHARA	SEKRETARIAT KOTA ADMINISTRASI JAKARTA BARAT	2	799792	2021	Sudah Lapor	15/03/2021 00:00	15/02/2021 00:00
106	ABDUL SALAM	KEPALA SUB BAGIAN UMUM DAN KEPEGAWAIAN	SEKRETARIAT KOTA ADMINISTRASI JAKARTA PUSAT	6	228456	2021	Sudah Lapor	15/02/2022 00:00	31/12/2021 00:00
107	ABDUL WAHAB	KEPALA SEKOLAH SD/SDI/SDLB	DINAS PENDIDIKAN	5	475972	2021	Sudah Lapor	04/03/2022 00:00	31/12/2021 00:00
108	ABDURAHIM	KEPALA SEKSI EKONOMI DAN PEMBANGUNAN	SEKRETARIAT KOTA ADMINISTRASI JAKARTA UTARA	6	217786	2021	Sudah Lapor	04/03/2022 00:00	31/12/2021 00:00
109	ABDURRAHMAN ANWAR	KEPALA BAGIAN KESEJAHTERAAN RAKYAT	SEKRETARIAT KOTA ADMINISTRASI JAKARTA BARAT	7	186910	2021	Sudah Lapor	21/03/2022 00:00	31/12/2021 00:00
110	SUHERMAN	PELAKSANA	DINAS PENANAMAN MODAL DAN PELAYANAN TERPADU SATU PINTU	6	199273	2021	Sudah Lapor	24/02/2022 00:00	31/12/2021 00:00

111	YANTO SUSANTO	STAF	BADAN PENDAPATAN DAERAH	6	207015	2021	Sudah Lapor	18/02/2022 00:00	31/12/2021 00:00
112	AHMAD IQBAL	SEKRETARIS KELURAHAN	SEKRETARIAT KOTA ADMINISTRASI JAKARTA SELATAN	6	235116	2021	Sudah Lapor	15/03/2022 00:00	31/12/2021 00:00
113	ABI AMONG IZZA	KEPALA SEKSI PEMERINTAHAN	SEKRETARIAT KOTA ADMINISTRASI JAKARTA BARAT	5	441725	2021	Sudah Lapor	11/03/2022 00:00	31/12/2021 00:00
114	DULLES ABIDIN MANIK	PELAKSANA	DINAS PERHUBUNGAN	6	235226	2021	Sudah Lapor	14/03/2022 00:00	31/12/2021 00:00
115	EKA AGUSTINA SUHARDHANARI	STAF	BADAN PENGELOLAAN KEUANGAN DAERAH	2	800459	2021	Sudah Lapor	24/03/2021 00:00	18/03/2021 00:00
116	ABIMANYU	FUNGSIONAL TERTENTU	DINAS PERHUBUNGAN	5	475689	2021	Sudah Lapor	17/02/2022 00:00	31/12/2021 00:00
117	NARA ABISAMBUDO	KEPALA SUBBAGIAN TATA USAHA	BADAN PENDAPATAN DAERAH	7	214601	2021	Sudah Lapor	22/02/2022 00:00	31/12/2021 00:00
118	ABNER SIMANJUNTAK	BENDAHARA	DINAS TENAGA KERJA TRANSMIGRASI DAN ENERGI	6	447620	2021	Sudah Lapor	12/03/2022 00:00	31/12/2021 00:00
119	ABRAM FAY LAIA	STAF	BADAN PENDAPATAN DAERAH	6	199090	2021	Sudah Lapor	01/03/2022 00:00	31/12/2021 00:00
120	MUHAMAD ABRAR SAPUTRABEY	KEPALA SUBBIDANG PERENCANAAN PENDAPATAN	BADAN PENDAPATAN DAERAH	7	220858	2021	Sudah Lapor	25/03/2022 00:00	31/12/2021 00:00
121	MOCHAMAD ALI ABRORI	STAF	BADAN PENDAPATAN DAERAH	6	217875	2021	Sudah Lapor	18/02/2022 00:00	31/12/2021 00:00
122	ISHAKA	KEPALA SEKOLAH	DINAS PENDIDIKAN	2	829865	2021	Sudah Lapor	15/02/2022 00:00	31/12/2021 00:00
123	ARIE FAJAR SEPTA	KEPALA SEKSI KONSERVASI SUMBER DAYA HUTAN DAN DAERAH ALIRAN SUNGAI	DINAS PERTAMANAN DAN HUTAN KOTA	3	745138	2021	Sudah Lapor	17/03/2022 00:00	31/12/2021 00:00
124	EDWAN NS	KEPALA SUBBAGIAN TATA USAHA	DINAS PENANAMAN MODAL DAN PELAYANAN TERPADU SATU PINTU	6	228648	2021	Sudah Lapor	08/03/2022 00:00	31/12/2021 00:00
125	BUNARI	KEPALA SEKOLAH SD/SDI/SDLB	DINAS PENDIDIKAN	6	219611	2021	Sudah Lapor	08/03/2022 00:00	31/12/2021 00:00
126	FARABI	BENDAHARA	BADAN PERENCANAAN PEMBANGUNAN DAERAH	3	735077	2021	Sudah Lapor	17/02/2022 00:00	31/12/2021 00:00
127	ACAH RIANTO	KEPALA SEKOLAH SMU/SMK	DINAS PENDIDIKAN	5	463181	2021	Sudah Lapor	07/03/2022 00:00	31/12/2021 00:00
128	MUHAMMAD HASAN	BENDAHARA	SEKRETARIAT KOTA ADMINISTRASI JAKARTA SELATAN	4	672936	2021	Sudah Lapor	08/03/2022 00:00	31/12/2021 00:00
129	ACA SUBARDI	PELAKSANA	DINAS PENANAMAN MODAL DAN PELAYANAN TERPADU SATU PINTU	6	475841	2021	Sudah Lapor	28/01/2022 00:00	31/12/2021 00:00

130	PAULUS JUNJUNG M.T NAIBAHO	KEPALA SEKSI PEMELIHARAAN DRAINASE	DINAS SUMBER DAYA AIR	4	757671	2021	Sudah Lapor	21/03/2022 00:00	31/12/2021 00:00
131	ACEP MAHMUDIN	KEPALA SEKOLAH SMU/SMK	DINAS PENDIDIKAN	6	235080	2021	Sudah Lapor	08/02/2022 00:00	31/12/2021 00:00
132	ACEP SAPUTRA	STAF	BADAN PENDAPATAN DAERAH	6	220563	2021	Sudah Lapor	18/03/2022 00:00	31/12/2021 00:00
133	ACHMAD MUCHSININ	KEPALA SEKSI KONSERVASI PERAGAAN PENELITIAN DAN PENGEMBANGAN	DINAS PERTAMANAN DAN HUTAN KOTA	6	227778	2021	Sudah Lapor	02/03/2022 00:00	31/12/2021 00:00
134	ACH NURHASAN	KEPALA SEKSI PEMERINTAHAN, KETENTRAMAN DAN KETERTIBAN	SEKRETARIAT KOTA ADMINISTRASI JAKARTA SELATAN	6	219578	2021	Sudah Lapor	09/02/2022 00:00	31/12/2021 00:00
135	MICKLE MANGASA HOLONG PARULIAN	KEPALA SEKSI EKONOMI, PEMBANGUNAN DAN LINGKUNGAN HIDUP	SEKRETARIAT KOTA ADMINISTRASI JAKARTA SELATAN	4	444556	2021	Sudah Lapor	14/03/2022 00:00	31/12/2021 00:00
136	ACHDIN	KEPALA SUBBAGIAN KEUANGAN	DINAS PERHUBUNGAN	5	439516	2021	Sudah Lapor	03/02/2022 00:00	31/12/2021 00:00
137	ACHMAD FIRDAUS	KEPALA DINAS	DINAS PEMUDA DAN OLAHRAGA	6	226881	2021	Sudah Lapor	25/03/2022 00:00	31/12/2021 00:00
138	SRI RUMIYATI	KEPALA SEKOLAH SD/SDI/SDLB	DINAS PENDIDIKAN	5	473682	2021	Sudah Lapor	08/03/2022 00:00	31/12/2021 00:00
139	ACHMAD NURULFALAH S.	KEPALA SUB BAGIAN KEUANGAN	SEKRETARIAT KOTA ADMINISTRASI JAKARTA PUSAT	4	228461	2021	Sudah Lapor	28/03/2022 00:00	31/12/2021 00:00
140	ACHMAD SYAFI'I	BENDAHARA	DINAS SUMBER DAYA AIR	5	449206	2021	Sudah Lapor	08/03/2022 00:00	31/12/2021 00:00
141	ACHMAD ADRIE TRIPUTRA	STAF	BADAN PENDAPATAN DAERAH	6	220564	2021	Sudah Lapor	25/03/2022 00:00	31/12/2021 00:00
142	ACHMAD BASYARUDDIN	WAKIL CAMAT	SEKRETARIAT KOTA ADMINISTRASI JAKARTA SELATAN	7	192628	2021	Sudah Lapor	22/02/2022 00:00	31/12/2021 00:00
143	ACHMAD BAYHAKI	SEKRETARIS KELURAHAN	SEKRETARIAT KOTA ADMINISTRASI JAKARTA BARAT	5	460284	2021	Sudah Lapor	07/03/2022 00:00	31/12/2021 00:00
144	ANDI ACHMAD KOHAR	KEPALA BAGIAN	SEKRETARIAT BKSP JABODETABEKJUR	6	220593	2021	Sudah Lapor	10/03/2022 00:00	31/12/2021 00:00
145	ACHMAD RAZAVI	KEPALA SEKSI PEMERINTAHAN	SEKRETARIAT KOTA ADMINISTRASI JAKARTA BARAT	3	776781	2021	Sudah Lapor	13/03/2022 00:00	31/12/2021 00:00
146	ACHMAD ABDU DODI	KEPALA SUBBAGIAN TATA USAHA	DINAS KESEHATAN	6	228458	2021	Sudah Lapor	18/03/2022 00:00	31/12/2021 00:00
147	ACHMAD ARIEF SANTOSA	KEPALA SEKSI PENGENDALIAN ADMINISTRASI KEPENDUDUKAN	DINAS KEPENDUDUKAN DAN PENCATATAN SIPIL	6	222317	2021	Sudah Lapor	04/03/2022 00:00	31/12/2021 00:00
148	ACHMAD DAEROBY	KEPALA SEKSI PEMELIHARAAN DRAINASE	DINAS SUMBER DAYA AIR	6	451825	2021	Sudah Lapor	15/02/2022 00:00	31/12/2021 00:00

149	ACHMAD FAIZAL	SEKRETARIS KELURAHAN	SEKRETARIAT KOTA ADMINISTRASI JAKARTA UTARA	3	748464	2021	Sudah Lapor	20/01/2022 00:00	31/12/2021 00:00
150	ACHMAD HUSNI	STAF	BADAN PENDAPATAN DAERAH	6	204342	2021	Sudah Lapor	21/03/2022 00:00	31/12/2021 00:00
151	ACHMAD IRWANSYAH PUTRA	BENDAHARA	SEKRETARIAT KOTA ADMINISTRASI JAKARTA TIMUR	3	757570	2021	Sudah Lapor	04/02/2022 00:00	31/12/2021 00:00
152	AHMAD JUHANDI	KEPALA SEKRETARIAT	DINAS SOSIAL	6	282123	2021	Sudah Lapor	14/03/2022 00:00	31/12/2021 00:00
153	ACHMAD MASYKURI	LURAH	SEKRETARIAT KOTA ADMINISTRASI JAKARTA BARAT	5	460510	2021	Sudah Lapor	10/03/2022 00:00	31/12/2021 00:00
154	ACHMAD MUTHASIL	STAF	BADAN PENGELOLAAN ASET DAERAH	4	686148	2021	Sudah Lapor	15/03/2022 00:00	31/12/2021 00:00
155	ACHMAD RUSLAN	LURAH	SEKRETARIAT KOTA ADMINISTRASI JAKARTA TIMUR	6	228462	2021	Sudah Lapor	20/01/2022 00:00	31/12/2021 00:00
156	ACHMAD SANJOYO	KEPALA SEKSI PRASARANA DAN SARANA	DINAS PENANGGULANGAN KEBAKARAN DAN PENYELAMATAN	6	440289	2021	Sudah Lapor	28/03/2022 00:00	31/12/2021 00:00
157	ACHMAD SODRI	KEPALA SUBBAGIAN TATA USAHA	DINAS PENDIDIKAN	7	198585	2021	Sudah Lapor	03/02/2022 00:00	31/12/2021 00:00
158	ACHMAD SUBHAN	LURAH	SEKRETARIAT KOTA ADMINISTRASI JAKARTA BARAT	5	476538	2021	Sudah Lapor	07/03/2022 00:00	31/12/2021 00:00
159	ACHMAD SYARIEF	LURAH	SEKRETARIAT KOTA ADMINISTRASI JAKARTA SELATAN	6	235100	2021	Sudah Lapor	04/03/2022 00:00	31/12/2021 00:00
160	ACHMAD HIDAYAT	KEPALA SUB BAGIAN BANTUAN HUKUM	SEKRETARIAT KOTA ADMINISTRASI JAKARTA TIMUR	6	226882	2021	Sudah Lapor	27/02/2022 00:00	31/12/2021 00:00
161	ACHMAD SOFYAN	BENDAHARA	DINAS LINGKUNGAN HIDUP	4	649882	2021	Sudah Lapor	11/03/2022 00:00	31/12/2021 00:00
162	MUHAMAD ACHMID	KEPALA SUBBIDANG PEMANFAATAN DAN PENGENDALIAN	BADAN PENGELOLAAN ASET DAERAH	2	816099	2021	Sudah Lapor	26/04/2021 00:00	26/03/2021 00:00
163	RIANA YUNINGSIH	BENDAHARA	DINAS PENDIDIKAN	5	440468	2021	Sudah Lapor	21/03/2022 00:00	31/12/2021 00:00
164	ACHMAD FAUZI	STAF	DINAS PENANAMAN MODAL DAN PELAYANAN TERPADU SATU PINTU	3	756338	2021	Sudah Lapor	20/03/2022 00:00	31/12/2021 00:00
165	SUPRIYADI	KEPALA SEKTOR PENANGGULANGAN KEBAKARAN DAN PENYELAMATAN KEC. PASAR REBO	DINAS PENANGGULANGAN KEBAKARAN DAN PENYELAMATAN	3	777966	2021	Sudah Lapor	28/01/2022 00:00	31/12/2021 00:00
166	ACHMAD SUPARMAN	KEPALA SUBBAGIAN TATA USAHA	DINAS PENDIDIKAN	1	-	2021	Sudah Lapor	13/03/2022 00:00	31/12/2021 00:00
167	ARIEF CHAIRUDIN	STAF	BADAN PENDAPATAN DAERAH	5	441829	2021	Sudah Lapor	02/03/2022 00:00	31/12/2021 00:00

168	SAMSUL BAHRI	STAF	BADAN PENGELOLAAN ASET DAERAH	6	249581	2021	Sudah Lapor	02/03/2022 00:00	31/12/2021 00:00
169	MANSYUR	KEPALA SUBBAGIAN TATA USAHA SMU/SMK	DINAS PENDIDIKAN	6	235441	2021	Sudah Lapor	10/02/2022 00:00	31/12/2021 00:00
170	PUTRI RENO INTAN	BENDAHARA	SEKRETARIAT KOTA ADMINISTRASI JAKARTA SELATAN	5	222676	2021	Sudah Lapor	14/02/2022 00:00	31/12/2021 00:00
171	ADAM SUWARSONO PANGERANG	KEPALA SEKSI KESEJAHTERAAN RAKYAT	SEKRETARIAT KOTA ADMINISTRASI JAKARTA UTARA	5	439422	2021	Sudah Lapor	18/03/2022 00:00	31/12/2021 00:00
172	MUHAMAD SHENDY ADAM FIRDAUS	KEPALA SEKSI KOMUNIKASI DAN INFORMASI PUBLIK	DINAS KOMUNIKASI INFORMATIKA DAN STATISTIK	3	782392	2021	Sudah Lapor	22/03/2022 00:00	31/12/2021 00:00
173	SARMADAN HARAHAP	STAF	BADAN PENDAPATAN DAERAH	6	212637	2021	Sudah Lapor	22/03/2022 00:00	31/12/2021 00:00
174	ADANG HIDAYAT	STAF	BADAN PENGELOLAAN KEUANGAN DAERAH	6	252870	2021	Sudah Lapor	29/03/2022 00:00	31/12/2021 00:00
175	AGENG DARMINTONO	KEPALA UNIT	DINAS PERUMAHAN RAKYAT DAN KAWASAN PERMUKIMAN	6	222329	2021	Sudah Lapor	16/03/2022 00:00	31/12/2021 00:00
176	AHMAD DASUKI	INSPEKTUR PEMBANTU BIDANG IV	INSPEKTORAT	7	249480	2021	Sudah Lapor	27/03/2022 00:00	31/12/2021 00:00
177	AGUSTIA MARTADIANA	KEPALA SEKSI PEMBINAAN EKONOMI KREATIF	DINAS PARIWISATA DAN EKONOMI KREATIF	3	746115	2021	Sudah Lapor	30/03/2022 00:00	31/12/2021 00:00
178	ADE ERWIN	FUNGSIONAL TERTENTU	DINAS PERHUBUNGAN	6	259053	2021	Sudah Lapor	02/03/2022 00:00	31/12/2021 00:00
179	ADE ARISTIAWATY	KEPALA SUBBAGIAN TATA USAHA BIRO DAN KEPEGAWAIAN SEKRETARIAT DAERAH	SEKRETARIAT DAERAH	5	440337	2021	Sudah Lapor	18/02/2022 00:00	31/12/2021 00:00
180	ADE	KEPALA SEKTOR DINAS KEPENDUDUKAN DAN PENCATATAN SIPIL KEC. KEBON JERUK	DINAS KEPENDUDUKAN DAN PENCATATAN SIPIL	6	228464	2021	Sudah Lapor	31/01/2022 00:00	31/12/2021 00:00
181	ADE ABDULLAH SYUKUR	BENDAHARA	SEKRETARIAT KOTA ADMINISTRASI JAKARTA TIMUR	3	757745	2021	Sudah Lapor	18/01/2022 00:00	31/12/2021 00:00
182	ADE ARIANTO ASRIL	KEPALA SUBBIDANG PENGENDALIAN PEGAWAI	BADAN KEPEGAWAIAN DAERAH	7	266009	2021	Sudah Lapor	22/01/2022 00:00	31/12/2021 00:00
183	ADE KHAIRUL BAHAR	KEPALA SUB BAGIAN PERINDUSTRIAN, PERDAGANGAN, DAN KOPERASI, USAHA KECIL DAN MENENGAH	SEKRETARIAT KOTA ADMINISTRASI JAKARTA TIMUR	6	240031	2021	Sudah Lapor	19/03/2022 00:00	31/12/2021 00:00
184	ADE HIMAWAN	CAMAT	SEKRETARIAT KOTA ADMINISTRASI JAKARTA UTARA	7	195961	2021	Sudah Lapor	10/02/2022 00:00	31/12/2021 00:00
185	ADE INDRA WAHYU	FUNGSIONAL TERTENTU	DINAS PERHUBUNGAN	6	266010	2021	Sudah Lapor	07/03/2022 00:00	31/12/2021 00:00
186	ADE KELANA NUR	PELAKSANA	DINAS CIPTA KARYA TATA RUANG DAN PERTANAHAN	5	458050	2021	Sudah Lapor	30/03/2022 00:00	31/12/2021 00:00

187	ADELA DWI MARDINI	STAF	DINAS KEPENDUDUKAN DAN PENCATATAN SIPIL	3	782451	2021	Sudah Lapor	15/03/2022 00:00	31/12/2021 00:00
188	SUZADEKRI	BENDAHARA	SEKRETARIAT KOTA ADMINISTRASI JAKARTA UTARA	4	677036	2021	Sudah Lapor	10/03/2022 00:00	31/12/2021 00:00
189	ADELINA SIMATUPANG	KEPALA SEKOLAH	DINAS PENDIDIKAN	6	213837	2021	Sudah Lapor	08/03/2022 00:00	31/12/2021 00:00
190	MARYAM	KEPALA SEKOLAH	DINAS PENDIDIKAN	3	756729	2021	Sudah Lapor	26/01/2022 00:00	31/12/2021 00:00
191	ADE MULYA ROHMAT	KEPALA SEKSI EKONOMI DAN PEMBANGUNAN	SEKRETARIAT KOTA ADMINISTRASI JAKARTA BARAT	6	228466	2021	Sudah Lapor	21/01/2022 00:00	31/12/2021 00:00
192	ADE MULYANA	STAF	BADAN PENGELOLAAN ASET DAERAH	6	476037	2021	Sudah Lapor	14/03/2022 00:00	31/12/2021 00:00
193	ADE RISWANTO	KEPALA SEKSI PENDIDIKAN ANAK USIA DINI	DINAS PENDIDIKAN	6	226887	2021	Sudah Lapor	30/03/2022 00:00	31/12/2021 00:00
194	ADE SETYARTINI	SEKRETARIS KELURAHAN	SEKRETARIAT KOTA ADMINISTRASI JAKARTA PUSAT	5	476092	2021	Sudah Lapor	12/02/2022 00:00	31/12/2021 00:00
195	ADE SLAMET	WAKIL CAMAT	SEKRETARIAT KABUPATEN ADMINISTRASI KEPULAUAN SERIBU	6	282120	2021	Sudah Lapor	31/01/2022 00:00	31/12/2021 00:00
196	ADE SYAKHLANY	STAF	DINAS PERHUBUNGAN	3	778768	2021	Sudah Lapor	31/03/2022 00:00	31/12/2021 00:00
197	ADE TAUFIK HIDAYAT	KEPALA UNIT PTSP KELURAHAN HALIM PERDANA KUSUMAH KEC. MAKASAR	DINAS PENANAMAN MODAL DAN PELAYANAN TERPADU SATU PINTU	7	233241	2021	Sudah Lapor	10/02/2022 00:00	31/12/2021 00:00
198	CARDE	BENDAHARA	DINAS SOSIAL	2	813980	2021	Sudah Lapor	26/03/2021 00:00	26/03/2021 00:00
199	VIKA DWILIANTI SARI	STAF	BADAN PENDAPATAN DAERAH	6	219771	2021	Sudah Lapor	09/03/2022 00:00	31/12/2021 00:00
200	ADE REVIYANTI SIREGAR	KEPALA SEKSI PEMERINTAHAN	SEKRETARIAT KOTA ADMINISTRASI JAKARTA SELATAN	6	222325	2021	Sudah Lapor	15/02/2022 00:00	31/12/2021 00:00
201	ADE INDRA	STAF	DINAS PERHUBUNGAN	1	-	2021	Sudah Lapor	09/03/2022 00:00	31/12/2021 00:00
202	ARIF ADHHAKHAN	PELAKSANA	DINAS CIPTA KARYA TATA RUANG DAN PERTANAHAN	6	259080	2021	Sudah Lapor	25/02/2022 00:00	31/12/2021 00:00
203	ADITIA	KEPALA SEKSI PENGELOLAAN DATA CENTER	DINAS PERPUSTAKAAN DAN KEARSIPAN	5	432142	2021	Sudah Lapor	21/03/2022 00:00	31/12/2021 00:00
204	ADHI WIRANANDA	KEPALA SUKU BADAN	BADAN PENDAPATAN DAERAH	8	180119	2021	Sudah Lapor	16/03/2022 00:00	31/12/2021 00:00
205	ISRA ADHIKUSUMA	KEPALA SEKSI KESEJAHTERAAN RAKYAT	SEKRETARIAT KOTA ADMINISTRASI JAKARTA UTARA	5	447609	2021	Sudah Lapor	15/03/2022 00:00	31/12/2021 00:00

206	ADHIMUKTI DEFVA PRATAMA	BENDAHARA	SEKRETARIAT KOTA ADMINISTRASI JAKARTA PUSAT	5	454503	2021	Sudah Lapor	11/02/2022 00:00	31/12/2021 00:00
207	IKA ADHIS RBM	KEPALA SEKSI PERDAGANGAN	DINAS PERINDUSTRIAN PERDAGANGAN KOPERASI USAHA KECIL DAN MENENGAH	6	233507	2021	Sudah Lapor	25/01/2022 00:00	31/12/2021 00:00
208	ADHI SURYO	KEPALA SEKSI EKONOMI DAN PEMBANGUNAN	SEKRETARIAT KOTA ADMINISTRASI JAKARTA SELATAN	3	454822	2021	Sudah Lapor	01/04/2021 00:00	25/03/2021 00:00
209	ADHITYA PUTRA ANUGERAH	PELAKSANA	DINAS PENANAMAN MODAL DAN PELAYANAN TERPADU SATU PINTU	5	472141	2021	Sudah Lapor	09/03/2022 00:00	31/12/2021 00:00
210	ADHITYA BUDI CAHYONO	PELAKSANA	DINAS PERHUBUNGAN	5	483616	2021	Sudah Lapor	11/03/2022 00:00	31/12/2021 00:00
211	ADHITYA PRATAMA YUDHA SAPUTRA	KEPALA SEKSI SARANA DAN PRASARANA UKM	DINAS PERINDUSTRIAN PERDAGANGAN KOPERASI USAHA KECIL DAN MENENGAH	6	274711	2021	Sudah Lapor	22/03/2022 00:00	31/12/2021 00:00
212	ADHIYASA	STAF	BADAN PENDAPATAN DAERAH	6	426268	2021	Sudah Lapor	14/02/2022 00:00	31/12/2021 00:00
213	ABDUL WAHID	KEPALA SEKSI PENGENDALIAN KEBAKARAN DAN PENYELAMATAN	DINAS PENANGGULANGAN KEBAKARAN DAN PENYELAMATAN	6	439443	2021	Sudah Lapor	22/03/2022 00:00	31/12/2021 00:00
214	ADI PRAKOSO	KEPALA UNIT PTSP KELURAHAN RAWAJATI KEC. PANCORAN	DINAS PENANAMAN MODAL DAN PELAYANAN TERPADU SATU PINTU	7	233242	2021	Sudah Lapor	16/02/2022 00:00	31/12/2021 00:00
215	ADI APANDI	KEPALA SEKSI EKONOMI DAN PEMBANGUNAN	SEKRETARIAT KABUPATEN ADMINISTRASI KEPULAUAN SERIBU	6	235103	2021	Sudah Lapor	26/03/2022 00:00	31/12/2021 00:00
216	M. ADIB AWALUDIN	KEPALA SEKSI PRASARANA DAN SARANA	DINAS LINGKUNGAN HIDUP	3	746133	2021	Sudah Lapor	14/02/2022 00:00	31/12/2021 00:00
217	TUNJUNG ADI LAKSANA	PELAKSANA	DINAS CIPTA KARYA TATA RUANG DAN PERTANAHAN	6	249615	2021	Sudah Lapor	24/03/2022 00:00	31/12/2021 00:00
218	MUHAMMAD IMADUDDIN	AUDITOR	INSPEKTORAT	1	837750	2021	Sudah Lapor	10/02/2022 00:00	31/12/2021 00:00
219	CITRA ADINDA PUTRI	PELAKSANA	DINAS PENANAMAN MODAL DAN PELAYANAN TERPADU SATU PINTU	5	440274	2021	Sudah Lapor	25/01/2022 00:00	31/12/2021 00:00
220	ADINDA MARTIANSYAH	PELAKSANA	DINAS PENANAMAN MODAL DAN PELAYANAN TERPADU SATU PINTU	5	432162	2021	Sudah Lapor	09/03/2022 00:00	31/12/2021 00:00
221	ADI PRANYONO	KEPALA SEKOLAH SD/SDI/SDLB	DINAS PENDIDIKAN	5	436348	2021	Sudah Lapor	03/02/2022 00:00	31/12/2021 00:00
222	ADI PRIHARTONO	STAF	DINAS KEPENDUDUKAN DAN PENCATATAN SIPIL	3	779019	2021	Sudah Lapor	21/03/2022 00:00	31/12/2021 00:00
223	ROHIMAN	STAF	DINAS KEPENDUDUKAN DAN PENCATATAN SIPIL	4	653354	2021	Sudah Lapor	14/03/2022 00:00	31/12/2021 00:00
224	BAMBANG SUMEDI	KEPALA SEKTOR DINAS CIPTA KARYA, TATA RUANG DAN PERTANAHAN KEC. CILANDAK	DINAS CIPTA KARYA TATA RUANG DAN PERTANAHAN	6	223703	2021	Sudah Lapor	23/03/2022 00:00	31/12/2021 00:00

225	ADITTYA BUDIMAN	JABATAN FUNGSIONAL	BADAN PELAYANAN PENGADAAN BARANG/JASA	5	474413	2021	Sudah Lapor	10/03/2022 00:00	31/12/2021 00:00
226	ADITH PRATAMA	LURAH	SEKRETARIAT KOTA ADMINISTRASI JAKARTA BARAT	6	228472	2021	Sudah Lapor	23/02/2022 00:00	31/12/2021 00:00
227	ADITYA SURYA PRATAMA	KEPALA SEKSI PRASARANA DAN SARANA	DINAS LINGKUNGAN HIDUP	3	747844	2021	Sudah Lapor	25/03/2022 00:00	31/12/2021 00:00
228	ADITHA RACHMANTI	KEPALA SUBBAGIAN TATA USAHA	DINAS PENANAMAN MODAL DAN PELAYANAN TERPADU SATU PINTU	7	222326	2021	Sudah Lapor	04/02/2022 00:00	31/12/2021 00:00
229	TYAS ADHITYA ILHAM	STAF	BADAN PENGELOLAAN KEUANGAN DAERAH	6	259248	2021	Sudah Lapor	30/03/2022 00:00	31/12/2021 00:00
230	ADITHYA ROSYAPUTRA	PELAKSANA	DINAS CIPTA KARYA TATA RUANG DAN PERTANAHAN	5	439401	2021	Sudah Lapor	20/03/2022 00:00	31/12/2021 00:00
231	ADITIA PRANA KUSUMA	KEPALA SEKSI PENGELOLAAN JARINGAN DAN KOMUNIKASI DATA	DINAS KOMUNIKASI INFORMATIKA DAN STATISTIK	6	220571	2021	Sudah Lapor	28/02/2022 00:00	31/12/2021 00:00
232	ADITYO NUGROHO	KEPALA SUBBAGIAN PELAYANAN HUKUM I	SEKRETARIAT DAERAH	5	249474	2021	Sudah Lapor	12/03/2022 00:00	31/12/2021 00:00
233	ADITYA PUTRA BRATA	KEPALA SEKSI GEOLOGI DAN KONSERVASI AIR BAKU	DINAS SUMBER DAYA AIR	7	226889	2021	Sudah Lapor	22/02/2022 00:00	31/12/2021 00:00
234	ADITYA YODI SASONGKO	KEPALA SATUAN PELAYANAN	DINAS KEPENDUDUKAN DAN PENCATATAN SIPIL	5	455961	2021	Sudah Lapor	15/03/2022 00:00	31/12/2021 00:00
235	ADITYO NUGROHO	STAF	BADAN PENDAPATAN DAERAH	6	204343	2021	Sudah Lapor	25/03/2022 00:00	31/12/2021 00:00
236	ADITYO WIBISONO	PELAKSANA	DINAS PENANAMAN MODAL DAN PELAYANAN TERPADU SATU PINTU	5	472173	2021	Sudah Lapor	30/03/2022 00:00	31/12/2021 00:00
237	ADIYANTO KUSUMA	PELAKSANA	DINAS PENANAMAN MODAL DAN PELAYANAN TERPADU SATU PINTU	6	474589	2021	Sudah Lapor	12/03/2022 00:00	31/12/2021 00:00
238	SUDRAJAT	KEPALA SEKOLAH	DINAS PENDIDIKAN	3	747978	2021	Sudah Lapor	21/02/2022 00:00	31/12/2021 00:00
239	RISMANAADJI	KEPALA SEKSI KEPERAWATAN DAN PENUNJANG MEDIS	DINAS KESEHATAN	4	551343	2021	Sudah Lapor	27/02/2022 00:00	31/12/2021 00:00
240	ISNAWA ADJI	KEPALA BADAN	BADAN PENANGGULANGAN BENCANA DAERAH	7	190800	2021	Sudah Lapor	25/02/2022 00:00	31/12/2021 00:00
241	HUSAIN	KEPALA SEKSI KESEJAHTERAAN RAKYAT	SEKRETARIAT KOTA ADMINISTRASI JAKARTA TIMUR	6	227138	2021	Sudah Lapor	25/03/2022 00:00	31/12/2021 00:00
242	ZUBIR M. ADJI	KEPALA SUBBAGIAN PELAYANAN BALAIKOTA	SEKRETARIAT DAERAH	6	222891	2021	Sudah Lapor	18/02/2022 00:00	31/12/2021 00:00
243	ADE DEWI LESTARI	BENDAHARA	DINAS KESEHATAN	3	753144	2021	Sudah Lapor	15/02/2022 00:00	31/12/2021 00:00

244	ADLI RIYADIANTO	STAF	BADAN PENGELOLAAN KEUANGAN DAERAH	6	259056	2021	Sudah Lapor	14/03/2022 00:00	31/12/2021 00:00
245	ADMIRAL	SEKRETARIS KELURAHAN	SEKRETARIAT KOTA ADMINISTRASI JAKARTA SELATAN	6	226891	2021	Sudah Lapor	24/02/2022 00:00	31/12/2021 00:00
246	ADNAN GANI	KEPALA SEKSI EKONOMI DAN PEMBANGUNAN	SEKRETARIAT KOTA ADMINISTRASI JAKARTA PUSAT	6	432126	2021	Sudah Lapor	29/03/2022 00:00	31/12/2021 00:00
247	SAMUDRO BEKTI	STAF	BADAN PENDAPATAN DAERAH	3	745333	2021	Sudah Lapor	26/03/2022 00:00	31/12/2021 00:00
248	ADHA CITYA ORIANA	BENDAHARA	DINAS KESEHATAN	5	460723	2021	Sudah Lapor	08/03/2022 00:00	31/12/2021 00:00
249	AYU ADRIANA PUTRI	PELAKSANA	DINAS PENANAMAN MODAL DAN PELAYANAN TERPADU SATU PINTU	6	440643	2021	Sudah Lapor	25/02/2022 00:00	31/12/2021 00:00
250	RASIMAN	KEPALA SEKOLAH SD/SDI/SDLB	DINAS PENDIDIKAN	5	222689	2021	Sudah Lapor	21/02/2022 00:00	31/12/2021 00:00
251	MUHAMMAD ADRIANSYAH	SEKRETARIS KELURAHAN	SEKRETARIAT KABUPATEN ADMINISTRASI KEPULAUAN SERIBU	5	454645	2021	Sudah Lapor	26/03/2022 00:00	31/12/2021 00:00
252	ADRI AKHYANI	KEPALA SEKSI KEPERAWATAN DAN PENUNJANG MEDIS	DINAS KESEHATAN	2	813812	2021	Sudah Lapor	25/03/2021 00:00	25/03/2021 00:00
253	ADRIAN PRATAMA S	PELAKSANA	DINAS PENANAMAN MODAL DAN PELAYANAN TERPADU SATU PINTU	5	441089	2021	Sudah Lapor	19/01/2022 00:00	31/12/2021 00:00
254	ADRIAN MARA MAULANA	KEPALA SUKU DINAS SUMBER DAYA AIR	DINAS SUMBER DAYA AIR	7	233244	2021	Sudah Lapor	09/03/2022 00:00	31/12/2021 00:00
255	ADRIANSYAH	KEPALA SEKOLAH SMU/SMK	DINAS PENDIDIKAN	5	447648	2021	Sudah Lapor	14/02/2022 00:00	31/12/2021 00:00
256	ADRI BENJAMIN	STAF	BADAN PENGELOLAAN KEUANGAN DAERAH	5	440226	2021	Sudah Lapor	23/03/2022 00:00	31/12/2021 00:00
257	ADRIMIANSYAH	BENDAHARA	SEKRETARIAT KOTA ADMINISTRASI JAKARTA BARAT	3	776256	2021	Sudah Lapor	16/02/2022 00:00	31/12/2021 00:00
258	ADYAN HASAN	PELAKSANA	DINAS CIPTA KARYA TATA RUANG DAN PERTANAHAN	5	444928	2021	Sudah Lapor	24/03/2022 00:00	31/12/2021 00:00
259	ADYA NINGGAR LARAS KUSUMO	PELAKSANA	DINAS CIPTA KARYA TATA RUANG DAN PERTANAHAN	5	444279	2021	Sudah Lapor	30/03/2022 00:00	31/12/2021 00:00
260	ADI RAHMAT	BENDAHARA	DINAS PERHUBUNGAN	5	424173	2021	Sudah Lapor	23/03/2022 00:00	31/12/2021 00:00
261	ADZIINA KUSUMANINGRUM	PELAKSANA	DINAS PENANAMAN MODAL DAN PELAYANAN TERPADU SATU PINTU	5	467434	2021	Sudah Lapor	27/01/2022 00:00	31/12/2021 00:00
262	ERRISH PANGGABEAN	SEKRETARIS KELURAHAN	SEKRETARIAT KOTA ADMINISTRASI JAKARTA PUSAT	6	223803	2021	Sudah Lapor	21/03/2022 00:00	31/12/2021 00:00

263	AEP TURSAMAN	KEPALA SEKSI PELINDUNGAN	DINAS KEBUDAYAAN	3	747882	2021	Sudah Lapor	22/03/2022 00:00	31/12/2021 00:00
264	AEP SARIPIN	KEPALA SEKSI PENGERAHAN DAN PENGENDALIAN	SATUAN POLISI PAMONG PRAJA	6	228473	2021	Sudah Lapor	02/03/2022 00:00	31/12/2021 00:00
265	ARIF RIZA KUNDO	STAF	BADAN PENDAPATAN DAERAH	1	-	2021	Sudah Lapor	25/03/2022 00:00	31/12/2021 00:00
266	AFAND OTHMAN	STAF	BADAN PENDAPATAN DAERAH	6	212585	2021	Sudah Lapor	17/03/2022 00:00	31/12/2021 00:00
267	AFFANDI NOPRISAL	KEPALA SEKSI PENGENDALIAN DAN OPERASIONAL	DINAS PERHUBUNGAN	3	745193	2021	Sudah Lapor	07/03/2022 00:00	31/12/2021 00:00
268	AFAN ADRIANSYAH IDRIS	ASISTEN PEMBANGUNAN DAN LINGKUNGAN HIDUP	SEKRETARIAT DAERAH	7	219584	2021	Sudah Lapor	17/02/2022 00:00	31/12/2021 00:00
269	AFDAL	PELAKSANA	DINAS CIPTA KARYA TATA RUANG DAN PERTANAHAN	6	440171	2021	Sudah Lapor	07/02/2022 00:00	31/12/2021 00:00
270	AGUS FIBRIYANTO	PELAKSANA	BADAN PELAYANAN PENGADAAN BARANG/JASA	1	-	2021	Sudah Lapor	15/03/2022 00:00	31/12/2021 00:00
271	ANDRI FERDIAN	CAMAT	SEKRETARIAT KOTA ADMINISTRASI JAKARTA PUSAT	8	201141	2021	Sudah Lapor	09/02/2022 00:00	31/12/2021 00:00
272	AFFAN ALFIAN	SEKRETARIS KELURAHAN	SEKRETARIAT KOTA ADMINISTRASI JAKARTA TIMUR	3	782448	2021	Sudah Lapor	21/02/2022 00:00	31/12/2021 00:00
273	YANTI AFFIYANTI	KEPALA PANTI	DINAS SOSIAL	7	188831	2021	Sudah Lapor	04/02/2022 00:00	31/12/2021 00:00
274	AFFI ASTARI PURNAMA	KEPALA SUB BAGIAN PELAYANAN PUBLIK	SEKRETARIAT KOTA ADMINISTRASI JAKARTA PUSAT	4	700069	2021	Sudah Lapor	18/01/2022 00:00	31/12/2021 00:00
275	AFFNI MAGFIROH KURNIAWATI	BENDAHARA	SEKRETARIAT KOTA ADMINISTRASI JAKARTA SELATAN	3	727904	2021	Sudah Lapor	07/02/2022 00:00	31/12/2021 00:00
276	AGI ISA YAGI	KEPALA SUBBAGIAN PENANAMAN MODAL	SEKRETARIAT DAERAH	6	226892	2021	Sudah Lapor	18/03/2022 00:00	31/12/2021 00:00
277	ENDAH AFIAWATI	BENDAHARA	DINAS LINGKUNGAN HIDUP	5	444191	2021	Sudah Lapor	21/03/2022 00:00	31/12/2021 00:00
278	APIPUDIN	KEPALA SEKOLAH SD/SDI/SDLB	DINAS PENDIDIKAN	3	741365	2021	Sudah Lapor	03/02/2022 00:00	31/12/2021 00:00
279	MASRI UDIN SYARIFULLOH	BENDAHARA	DINAS KESEHATAN	4	625476	2021	Sudah Lapor	28/01/2022 00:00	31/12/2021 00:00
280	FISHTA AMBARWATI SURYANING	STAF	BADAN PENGELOLAAN KEUANGAN DAERAH	6	241520	2021	Sudah Lapor	26/03/2021 00:00	26/03/2021 00:00
281	AFIT FATIMAH	KEPALA SEKOLAH SD/SDI/SDLB	DINAS PENDIDIKAN	5	454785	2021	Sudah Lapor	10/03/2022 00:00	31/12/2021 00:00

282	APIP SAPYUDIN	KEPALA UNIT PTSP KELURAHAN KELAPA GADING BARAT KEC. KELAPA GADING	DINAS PENANAMAN MODAL DAN PELAYANAN TERPADU SATU PINTU	6	226942	2021	Sudah Lapor	20/01/2022 00:00	31/12/2021 00:00
283	ARISTYOWATI	PELAKSANA	DINAS CIPTA KARYA TATA RUANG DAN PERTANAHAN	6	259083	2021	Sudah Lapor	06/03/2022 00:00	31/12/2021 00:00
284	AFNAL DARSAF	STAF	BADAN PENDAPATAN DAERAH	6	220573	2021	Sudah Lapor	21/02/2022 00:00	31/12/2021 00:00
285	AFREZA DAGDA BISETYA	STAF	BADAN PENDAPATAN DAERAH	3	758309	2021	Sudah Lapor	22/03/2022 00:00	31/12/2021 00:00
286	AFRIA BUDI	BENDAHARA	DINAS LINGKUNGAN HIDUP	2	761785	2021	Sudah Lapor	09/03/2022 00:00	31/12/2021 00:00
287	AFRINDA TRI WARDHANI	KEPALA SEKSI ANGKUTAN ORANG DALAM TRAYEK	DINAS PERHUBUNGAN	5	422365	2021	Sudah Lapor	25/03/2022 00:00	31/12/2021 00:00
288	SYAHJI MARTIAS	PELAKSANA	DINAS CIPTA KARYA TATA RUANG DAN PERTANAHAN	6	266203	2021	Sudah Lapor	12/01/2022 00:00	31/12/2021 00:00
289	AGAH NUGRAHA	BENDAHARA	DINAS PENDIDIKAN	2	820274	2021	Sudah Lapor	16/04/2021 00:00	16/04/2021 00:00
290	AGATA BAYU PUTRA	LURAH	SEKRETARIAT KOTA ADMINISTRASI JAKARTA PUSAT	3	779628	2021	Sudah Lapor	21/03/2022 00:00	31/12/2021 00:00
291	AGUS BUDI CAHYONO	BENDAHARA	BADAN KESATUAN BANGSA DAN POLITIK	4	638863	2021	Sudah Lapor	08/03/2022 00:00	31/12/2021 00:00
292	AGUS MARWANTO	PELAKSANA	DINAS PENANAMAN MODAL DAN PELAYANAN TERPADU SATU PINTU	6	439466	2021	Sudah Lapor	12/02/2022 00:00	31/12/2021 00:00
293	AGUS NUGROHO	KEPALA SUKU DINAS	DINAS PERUMAHAN RAKYAT DAN KAWASAN PERMUKIMAN	6	226898	2021	Sudah Lapor	16/03/2022 00:00	31/12/2021 00:00
294	AGNESTYA LESTARI	PELAKSANA	DINAS CIPTA KARYA TATA RUANG DAN PERTANAHAN	5	444018	2021	Sudah Lapor	22/02/2022 00:00	31/12/2021 00:00
295	AGNES SUKASNI	KEPALA SEKOLAH SMU/SMK	DINAS PENDIDIKAN	5	431275	2021	Sudah Lapor	09/03/2022 00:00	31/12/2021 00:00
296	AGUNG KUSUMA	KEPALA SUB BAGIAN RUMAH TANGGA	SEKRETARIAT KOTA ADMINISTRASI JAKARTA BARAT	5	461788	2021	Sudah Lapor	08/03/2022 00:00	31/12/2021 00:00
297	AGUNG PUTRANTO	KEPALA SUBBAGIAN UMUM	DINAS BINA MARGA	2	233197	2021	Sudah Lapor	03/03/2022 00:00	31/12/2021 00:00
298	AGUS RIYANTO	PELAKSANA	DINAS PENANAMAN MODAL DAN PELAYANAN TERPADU SATU PINTU	5	439477	2021	Sudah Lapor	11/03/2022 00:00	30/08/2021 00:00
299	AGUS WIDODO	KEPALA SUBBAGIAN TATA USAHA	DINAS PENANAMAN MODAL DAN PELAYANAN TERPADU SATU PINTU	5	235110	2021	Sudah Lapor	30/03/2022 00:00	31/12/2021 00:00
300	AGUS PURWANTO	WAKIL CAMAT	SEKRETARIAT KOTA ADMINISTRASI JAKARTA TIMUR	6	259060	2021	Sudah Lapor	15/03/2022 00:00	31/12/2021 00:00

301	AGUNG ANDHIKA	KEPALA SEKSI INFRASTRUKTUR TELEKOMUNIKASI DAN INFORMATIKA	DINAS KOMUNIKASI INFORMATIKA DAN STATISTIK	6	226893	2021	Sudah Lapor	24/02/2022 00:00	31/12/2021 00:00
302	AGUNG NUGROHO	KEPALA UNIT PTSP KELURAHAN PELA MAMPANG KEC. MAMPANG PRAPATAN	DINAS PENANAMAN MODAL DAN PELAYANAN TERPADU SATU PINTU	6	228476	2021	Sudah Lapor	09/03/2022 00:00	31/12/2021 00:00
303	AGUNG BUDI WIBOWO	STAF	BADAN PENDAPATAN DAERAH	6	211448	2021	Sudah Lapor	14/02/2022 00:00	31/12/2021 00:00
304	AGUNG WIBOWO	KEPALA SEKSI EKONOMI DAN PEMBANGUNAN	SEKRETARIAT KOTA ADMINISTRASI JAKARTA SELATAN	6	219586	2021	Sudah Lapor	01/03/2022 00:00	31/12/2021 00:00
305	AGUNG SURYO KENCONO	BENDAHARA	SEKRETARIAT KOTA ADMINISTRASI JAKARTA UTARA	4	196532	2021	Sudah Lapor	29/03/2022 00:00	31/12/2021 00:00
306	AGUNG LAKSONO	BENDAHARA	DINAS KETAHANAN PANGAN KELAUTAN DAN PERTANIAN	5	427622	2021	Sudah Lapor	09/02/2022 00:00	31/12/2021 00:00
307	AGUNG MAOLANA SALEH	SEKRETARIS KECAMATAN	SEKRETARIAT KOTA ADMINISTRASI JAKARTA SELATAN	6	193693	2021	Sudah Lapor	24/02/2022 00:00	31/12/2021 00:00
308	AGUNG FAJAR NUR MUHAMMAD	BENDAHARA	SEKRETARIAT KOTA ADMINISTRASI JAKARTA BARAT	4	697097	2021	Sudah Lapor	19/03/2022 00:00	31/12/2021 00:00
309	AGUNG TRIANTO HEHAKAYA	KEPALA SEKSI LALU LINTAS	DINAS PERHUBUNGAN	5	452118	2021	Sudah Lapor	15/03/2022 00:00	31/12/2021 00:00
310	AGUNG NUGROHO	BENDAHARA	DINAS PERUMAHAN RAKYAT DAN KAWASAN PERMUKIMAN	2	820244	2021	Sudah Lapor	31/03/2021 00:00	02/01/2021 00:00
311	AGUNG DIAN CAHYO	SEKRETARIS KELURAHAN	SEKRETARIAT KOTA ADMINISTRASI JAKARTA UTARA	5	451743	2021	Sudah Lapor	13/01/2022 00:00	31/12/2021 00:00
312	AGUNG RHEZA FAUZI	KEPALA UNIT PTSP KELURAHAN BIDARA CINA KEC. JATINEGARA	DINAS PENANAMAN MODAL DAN PELAYANAN TERPADU SATU PINTU	7	226069	2021	Sudah Lapor	13/01/2022 00:00	31/12/2021 00:00
313	ANDI AGUNG YASSER	KEPALA SEKSI PEMERINTAHAN	SEKRETARIAT KOTA ADMINISTRASI JAKARTA TIMUR	5	475190	2021	Sudah Lapor	10/02/2022 00:00	31/12/2021 00:00
314	AGUNG RIANTO	BENDAHARA	DINAS PERTAMANAN DAN HUTAN KOTA	2	800445	2021	Sudah Lapor	24/03/2021 00:00	09/03/2021 00:00
315	AGUNG BUDI SANTOSO	LURAH	SEKRETARIAT KOTA ADMINISTRASI JAKARTA TIMUR	6	223643	2021	Sudah Lapor	04/03/2022 00:00	31/12/2021 00:00
316	AGUNG DWI SUSANTO	KEPALA SATUAN PELAYANAN	DINAS KEPENDUDUKAN DAN PENCATATAN SIPIL	2	805167	2021	Sudah Lapor	27/03/2021 00:00	22/03/2021 00:00
317	AGUNG EDI SANTOSO	LURAH	SEKRETARIAT KOTA ADMINISTRASI JAKARTA BARAT	4	483838	2021	Sudah Lapor	07/03/2022 00:00	31/12/2021 00:00
318	AGUNG PERMANA	STAF	BADAN PENDAPATAN DAERAH	6	223669	2021	Sudah Lapor	10/03/2022 00:00	31/12/2021 00:00
319	AGUNG PIDODO	KEPALA UNIT PTSP KELURAHAN KEBAYORAN LAMA SELATAN KEC. KEBAYORAN LAMA	DINAS PENANAMAN MODAL DAN PELAYANAN TERPADU SATU PINTU	4	652554	2021	Sudah Lapor	18/01/2022 00:00	31/12/2021 00:00

320	AGUNG PUJO WINARKO	KEPALA BIDANG	DINAS LINGKUNGAN HIDUP	6	228477	2021	Sudah Lapor	28/02/2022 00:00	31/12/2021 00:00
321	AGUNG SETYAWAN	KEPALA SEKSI PENGEMBANGAN PERAN SERTA MASYARAKAT	DINAS PERUMAHAN RAKYAT DAN KAWASAN PERMUKIMAN	5	449109	2021	Sudah Lapor	08/03/2022 00:00	31/12/2021 00:00
322	AGUNG SUGIHARTO	KEPALA SUB BAGIAN KEUANGAN	SEKRETARIAT KOTA ADMINISTRASI JAKARTA UTARA	5	447622	2021	Sudah Lapor	02/03/2022 00:00	31/12/2021 00:00
323	AGUNG SURYANSYAH NOOR	KEPALA SEKSI KESEJAHTERAAN RAKYAT	SEKRETARIAT KOTA ADMINISTRASI JAKARTA PUSAT	3	782407	2021	Sudah Lapor	15/02/2022 00:00	31/12/2021 00:00
324	AGUNG TRIATMODJO	LURAH	SEKRETARIAT KOTA ADMINISTRASI JAKARTA BARAT	6	233198	2021	Sudah Lapor	10/03/2022 00:00	31/12/2021 00:00
325	AGUNG YUSTISIA PUTERA	PELAKSANA	DINAS PENANAMAN MODAL DAN PELAYANAN TERPADU SATU PINTU	5	441114	2021	Sudah Lapor	31/03/2022 00:00	31/12/2021 00:00
326	AGUS BUDIONO	KEPALA SEKSI EKONOMI DAN PEMBANGUNAN	SEKRETARIAT KOTA ADMINISTRASI JAKARTA UTARA	4	235107	2021	Sudah Lapor	18/01/2022 00:00	31/12/2021 00:00
327	AGUS SUTIYAWAN	KEPALA SEKSI TRANSMIGRASI DAN PERLUASAN KERJA	DINAS TENAGA KERJA TRANSMIGRASI DAN ENERGI	4	696083	2021	Sudah Lapor	11/03/2022 00:00	31/12/2021 00:00
328	ADE AGUS SUBADRI	KEPALA SEKSI PEMERINTAHAN	SEKRETARIAT KOTA ADMINISTRASI JAKARTA SELATAN	6	220568	2021	Sudah Lapor	04/03/2022 00:00	31/12/2021 00:00
329	AGUS BUDIYANTO	STAF	BADAN PENGELOLAAN KEUANGAN DAERAH	6	259057	2021	Sudah Lapor	30/03/2022 00:00	31/12/2021 00:00
330	AGUS GURITNO GUNAWAN	KEPALA SEKTOR PENANGGULANGAN KEBAKARAN DAN PENYELAMATAN KEC. MAMPANG PRAPATAN	DINAS PENANGGULANGAN KEBAKARAN DAN PENYELAMATAN	6	222332	2021	Sudah Lapor	09/02/2022 00:00	31/12/2021 00:00
331	AGUS IMAM RIFUSUA	KEPALA PUSAT	BADAN PERENCANAAN PEMBANGUNAN DAERAH	7	231472	2021	Sudah Lapor	24/03/2022 00:00	31/12/2021 00:00
332	AGUS SANYOTO	KEPALA SUKU BADAN	BADAN PERENCANAAN PEMBANGUNAN DAERAH	6	214528	2021	Sudah Lapor	26/03/2022 00:00	31/12/2021 00:00
333	AGUS SUSANTO	PELAKSANA	DINAS PENANAMAN MODAL DAN PELAYANAN TERPADU SATU PINTU	5	440630	2021	Sudah Lapor	10/03/2022 00:00	31/12/2021 00:00
334	AGUS MULYADI	SEKRETARIS KECAMATAN	SEKRETARIAT KOTA ADMINISTRASI JAKARTA BARAT	6	222334	2021	Sudah Lapor	16/03/2022 00:00	31/12/2021 00:00
335	AGUS SULAMTO	KEPALA SEKOLAH SLTP	DINAS PENDIDIKAN	5	444233	2021	Sudah Lapor	07/03/2022 00:00	31/12/2021 00:00
336	AGUS ARIYANTO HARYOSO	DIREKTUR RUMAH SAKIT	DINAS KESEHATAN	5	472208	2021	Sudah Lapor	16/02/2022 00:00	31/12/2021 00:00
337	AGUS ATENG SETIAWAN	KEPALA SUBBAGIAN TATA USAHA	DINAS KESEHATAN	6	220576	2021	Sudah Lapor	26/01/2022 00:00	31/12/2021 00:00
338	AGUS DANANG WINDIATMOKO	KEPALA SUBBAGIAN KELEMBAGAAN II	SEKRETARIAT DAERAH	6	249476	2021	Sudah Lapor	02/03/2022 00:00	31/12/2021 00:00

339	AGUS DARMANTO	KEPALA UNIT	BADAN PELAYANAN PENGADAAN BARANG/JASA	6	226896	2021	Sudah Lapor	23/03/2022 00:00	31/12/2021 00:00
340	AGUS DIANTORO	STAF	BADAN PENGELOLAAN ASET DAERAH	1	-	2021	Sudah Lapor	30/03/2021 00:00	30/03/2021 00:00
341	AGUS EKO SUPRIYANTO	PELAKSANA	DINAS PENANAMAN MODAL DAN PELAYANAN TERPADU SATU PINTU	5	483917	2021	Sudah Lapor	14/03/2022 00:00	31/12/2021 00:00
342	AGUS SURYONO	KEPALA SEKSI MUTASI PENDUDUK DAN PENGELOLAAN DOKUMEN PENDAFTARAN PENDUDUK	DINAS KEPENDUDUKAN DAN PENCATATAN SIPIL	6	220682	2021	Sudah Lapor	20/02/2022 00:00	31/12/2021 00:00
343	AGUS EKO YULIANTO	STAF	BADAN PENGELOLAAN KEUANGAN DAERAH	3	741066	2021	Sudah Lapor	01/03/2022 00:00	31/12/2021 00:00
344	AGUS DARMANTO	KEPALA UNIT PTSP KEC GROGOL PETAMBURAN	DINAS PENANAMAN MODAL DAN PELAYANAN TERPADU SATU PINTU	7	228480	2021	Sudah Lapor	19/01/2022 00:00	31/12/2021 00:00
345	AGUS HARYANTO	KEPALA SEKTOR DINAS CIPTA KARYA, TATA RUANG DAN PERTANAHAN KEC. KRAMATJATI	DINAS CIPTA KARYA TATA RUANG DAN PERTANAHAN	6	222333	2021	Sudah Lapor	24/02/2022 00:00	31/12/2021 00:00
346	AGUS IRWANTO	KEPALA BIDANG	SATUAN POLISI PAMONG PRAJA	7	45509	2021	Sudah Lapor	21/03/2022 00:00	31/12/2021 00:00
347	AGUS JAYA	KEPALA SEKOLAH SMU/SMK	DINAS PENDIDIKAN	6	220578	2021	Sudah Lapor	21/03/2022 00:00	31/12/2021 00:00
348	KURNIA AGUS JAYA	SEKRETARIS KELURAHAN	SEKRETARIAT KOTA ADMINISTRASI JAKARTA PUSAT	5	451990	2021	Sudah Lapor	15/02/2022 00:00	31/12/2021 00:00
349	AGUS JUNAEDI	STAF	BADAN PENGELOLAAN ASET DAERAH	6	259059	2021	Sudah Lapor	10/02/2022 00:00	31/12/2021 00:00
350	AGUS KURNIAWAN	KEPALA SUBBAGIAN TATA USAHA	DINAS PERHUBUNGAN	6	220579	2021	Sudah Lapor	21/02/2022 00:00	31/12/2021 00:00
351	AGUS LUSIANTO	KEPALA SUBBAGIAN PANGAN, KELAUTAN DAN PERTANIAN	SEKRETARIAT DAERAH	6	212586	2021	Sudah Lapor	12/03/2022 00:00	31/12/2021 00:00
352	AGUS MUHAMAD CHOLIK	KEPALA SEKSI PEMERINTAHAN, KETENTRAMAN DAN KETERTIBAN	SEKRETARIAT KOTA ADMINISTRASI JAKARTA TIMUR	4	632409	2021	Sudah Lapor	06/02/2022 00:00	31/12/2021 00:00
353	AGUS MUHARAM	LURAH	SEKRETARIAT KOTA ADMINISTRASI JAKARTA SELATAN	6	206984	2021	Sudah Lapor	01/03/2022 00:00	31/12/2021 00:00
354	AGUS MULYANA	STAF	BADAN PENGELOLAAN ASET DAERAH	6	274712	2021	Sudah Lapor	12/03/2022 00:00	31/12/2021 00:00
355	AGUS NURDIN	PELAKSANA	DINAS PENANAMAN MODAL DAN PELAYANAN TERPADU SATU PINTU	5	474075	2021	Sudah Lapor	06/02/2022 00:00	31/12/2021 00:00
356	AGUS KARSONO	BENDAHARA	DINAS KESEHATAN	2	814116	2021	Sudah Lapor	29/03/2021 00:00	23/03/2021 00:00
357	AGUS PRAMONO	SEKRETARIS KELURAHAN	SEKRETARIAT KOTA ADMINISTRASI JAKARTA TIMUR	6	226070	2021	Sudah Lapor	25/01/2022 00:00	31/12/2021 00:00

358	AGUS PRIATNO	BENDAHARA	DINAS LINGKUNGAN HIDUP	1	-	2021	Sudah Lapor	30/03/2022 00:00	22/03/2021 00:00
359	AGUS SUSANTO	KEPALA UNIT PTSP KEC KEMBANGAN	DINAS PENANAMAN MODAL DAN PELAYANAN TERPADU SATU PINTU	7	427301	2021	Sudah Lapor	24/02/2022 00:00	31/12/2021 00:00
360	AGUS RUHIYAT	KEPALA SEKSI PENGENDALIAN PERUMAHAN DAN PENANGANAN SENGKETA	DINAS PERUMAHAN RAKYAT DAN KAWASAN PERMUKIMAN	6	228484	2021	Sudah Lapor	23/02/2022 00:00	31/12/2021 00:00
361	AGUS SUBEKTI	KEPALA SUBBAGIAN PROGRAM DAN PELAPORAN	BADAN PELAYANAN PENGADAAN BARANG/JASA	6	461370	2021	Sudah Lapor	21/02/2022 00:00	31/12/2021 00:00
362	AGUS SAPUTRA	KEPALA BAGIAN PENGADUAN	SEKRETARIAT DAERAH	6	192013	2021	Sudah Lapor	14/03/2022 00:00	31/12/2021 00:00
363	AGUS SATIAWAN	KEPALA UNIT	BADAN PENDAPATAN DAERAH	6	282121	2021	Sudah Lapor	21/02/2022 00:00	31/12/2021 00:00
364	AGUSTUS SIJABAT	JABATAN FUNGSIONAL	BADAN PELAYANAN PENGADAAN BARANG/JASA	5	461426	2021	Sudah Lapor	24/02/2022 00:00	31/12/2021 00:00
365	AGUS SANTOSO	STAF	DINAS KEPENDUDUKAN DAN PENCATATAN SIPIL	4	642614	2021	Sudah Lapor	11/03/2022 00:00	31/12/2021 00:00
366	AGUS SUGIH HARTO	FUNGSIONAL TERTENTU	DINAS PERHUBUNGAN	6	259061	2021	Sudah Lapor	22/03/2022 00:00	31/12/2021 00:00
367	AGUS SUHARSO	KEPALA SATUAN PELAYANAN	DINAS KEPENDUDUKAN DAN PENCATATAN SIPIL	5	444114	2021	Sudah Lapor	22/03/2022 00:00	31/12/2021 00:00
368	AGUS SULAEMAN	SEKRETARIS KELURAHAN	SEKRETARIAT KOTA ADMINISTRASI JAKARTA TIMUR	5	475295	2021	Sudah Lapor	26/01/2022 00:00	31/12/2021 00:00
369	AGUS SULAEMAN	CAMAT	SEKRETARIAT KOTA ADMINISTRASI JAKARTA BARAT	7	235108	2021	Sudah Lapor	15/11/2021 00:00	18/10/2021 00:00
370	AGUS SURYADI	KEPALA SUB BAGIAN UMUM DAN KEPEGAWAIAN	SEKRETARIAT KOTA ADMINISTRASI JAKARTA BARAT	6	223674	2021	Sudah Lapor	09/02/2022 00:00	31/12/2021 00:00
371	AGUS SUTARTO	KEPALA SEKOLAH SLTP	DINAS PENDIDIKAN	4	624115	2021	Sudah Lapor	09/03/2022 00:00	31/12/2021 00:00
372	AGUS SUWARDI	KEPALA SEKOLAH SD/SDI/SDLB	DINAS PENDIDIKAN	4	696525	2021	Sudah Lapor	28/02/2022 00:00	31/12/2021 00:00
373	YUSNI HAYATI	KEPALA SEKSI KESEJAHTERAAN RAKYAT	SEKRETARIAT KOTA ADMINISTRASI JAKARTA BARAT	4	464791	2021	Sudah Lapor	10/03/2022 00:00	31/12/2021 00:00
374	AGUS TANTYO	STAF	DINAS PENANAMAN MODAL DAN PELAYANAN TERPADU SATU PINTU	6	440864	2021	Sudah Lapor	25/02/2022 00:00	31/12/2021 00:00
375	AGUSTINA	KEPALA SEKOLAH	DINAS PENDIDIKAN	3	739693	2021	Sudah Lapor	03/02/2022 00:00	31/12/2021 00:00
376	AGUSTINA	KEPALA SEKSI PELAYANAN MEDIS	DINAS KESEHATAN	4	629603	2021	Sudah Lapor	28/02/2022 00:00	31/12/2021 00:00

377	AGUSTIN PURWATININGSIH	KEPALA SEKSI PENGAWASAN NORMA KERJA	DINAS TENAGA KERJA TRANSMIGRASI DAN ENERGI	5	472867	2021	Sudah Lapor	22/02/2022 00:00	31/12/2021 00:00
378	AGUSTINUS PASARIBU	KEPALA SUBBAGIAN TATA USAHA	SATUAN POLISI PAMONG PRAJA	5	226907	2021	Sudah Lapor	28/03/2022 00:00	31/12/2021 00:00
379	AGUSTIO RUHUSETO	KEPALA SUKU DINAS	DINAS BINA MARGA	6	235114	2021	Sudah Lapor	24/03/2022 00:00	31/12/2021 00:00
380	AGUS TRI CAHYONO	PELAKSANA	BADAN PELAYANAN PENGADAAN BARANG/JASA	4	702677	2021	Sudah Lapor	01/03/2022 00:00	31/12/2021 00:00
381	AGUS TRI NUGROHO	STAF	BADAN PENDAPATAN DAERAH	7	122764	2021	Sudah Lapor	22/02/2022 00:00	31/12/2021 00:00
382	AGUS TRIYANTO	KEPALA SEKSI PRASARANA DAN SARANA	DINAS PEMUDA DAN OLAHRAGA	4	697041	2021	Sudah Lapor	24/02/2022 00:00	31/12/2021 00:00
383	AGUS WIJAYANTO	BENDAHARA	SEKRETARIAT KOTA ADMINISTRASI JAKARTA UTARA	5	426276	2021	Sudah Lapor	23/02/2022 00:00	31/12/2021 00:00
384	AGUS YULIANTO	FUNGSIONAL TERTENTU	DINAS PERHUBUNGAN	6	266011	2021	Sudah Lapor	02/03/2022 00:00	31/12/2021 00:00
385	AHMAD FIRDAUS	KEPALA SUBBAGIAN TATA PRAJA I	SEKRETARIAT DAERAH	4	233203	2021	Sudah Lapor	13/03/2022 00:00	31/12/2021 00:00
386	HAFIS NURHAKIM	KEPALA SATUAN PELAYANAN	DINAS KEPENDUDUKAN DAN PENCATATAN SIPIL	3	779157	2021	Sudah Lapor	09/03/2022 00:00	31/12/2021 00:00
387	AHMAD HAMBALI	KEPALA SEKOLAH	DINAS PENDIDIKAN	3	742541	2021	Sudah Lapor	10/03/2022 00:00	31/12/2021 00:00
388	A HARIS	LURAH	SEKRETARIAT KOTA ADMINISTRASI JAKARTA TIMUR	6	226853	2021	Sudah Lapor	22/02/2022 00:00	31/12/2021 00:00
389	ALEX HARKHI SITORUS	PELAKSANA	DINAS PENANAMAN MODAL DAN PELAYANAN TERPADU SATU PINTU	5	461590	2021	Sudah Lapor	14/03/2022 00:00	31/12/2021 00:00
390	AHDA INAYATI	PELAKSANA	DINAS PENANAMAN MODAL DAN PELAYANAN TERPADU SATU PINTU	5	466840	2021	Sudah Lapor	05/01/2022 00:00	31/12/2021 00:00
391	NURBAINI	PELAKSANA	DINAS PENANAMAN MODAL DAN PELAYANAN TERPADU SATU PINTU	5	470939	2021	Sudah Lapor	18/02/2022 00:00	31/12/2021 00:00
392	ANDRI HIDAYAT	STAF	BADAN PENGELOLAAN ASET DAERAH	5	266015	2021	Sudah Lapor	11/02/2022 00:00	31/12/2021 00:00
393	AHMAD HIDAYATULLAH	KEPALA SEKSI PERENCANAAN	DINAS BINA MARGA	6	447657	2021	Sudah Lapor	22/03/2022 00:00	31/12/2021 00:00
394	JAJULI	PELAKSANA	DINAS PENANAMAN MODAL DAN PELAYANAN TERPADU SATU PINTU	6	475620	2021	Sudah Lapor	21/03/2022 00:00	31/12/2021 00:00
395	AHMAD SAEPUDIN	BENDAHARA	DINAS PENDIDIKAN	2	803038	2021	Sudah Lapor	25/03/2022 00:00	31/12/2021 00:00

396	AHMAD SHOLIHIN	BENDAHARA	DINAS KESEHATAN	5	461746	2021	Sudah Lapor	02/02/2022 00:00	31/12/2021 00:00
397	AHMAD SAJARI	KEPALA SEKSI EKONOMI DAN PEMBANGUNAN	SEKRETARIAT KOTA ADMINISTRASI JAKARTA BARAT	5	472058	2021	Sudah Lapor	07/03/2022 00:00	31/12/2021 00:00
398	AHMAD SYARIF	KEPALA SUB BAGIAN RUMAH TANGGA	SEKRETARIAT KOTA ADMINISTRASI JAKARTA UTARA	5	461908	2021	Sudah Lapor	04/03/2022 00:00	31/12/2021 00:00
399	AHMAD TARISI	STAF	BADAN PENGELOLAAN ASET DAERAH	4	695574	2021	Sudah Lapor	12/03/2022 00:00	31/12/2021 00:00
400	AHMAD SUHAIRI	KEPALA SEKSI STANDARISASI LAYANAN E-GOVERMENT DAN BASIS DATA	DINAS KOMUNIKASI INFORMATIKA DAN STATISTIK	6	274716	2021	Sudah Lapor	20/03/2022 00:00	31/12/2021 00:00
401	AHMAD	PELAKSANA	DINAS PENANAMAN MODAL DAN PELAYANAN TERPADU SATU PINTU	6	455939	2021	Sudah Lapor	10/01/2022 00:00	31/12/2021 00:00
402	AHMAD PAISAL	KEPALA SEKOLAH SMU/SMK	DINAS PENDIDIKAN	5	444117	2021	Sudah Lapor	21/03/2022 00:00	30/12/2021 00:00
403	AHMADI	PELAKSANA	DINAS PENANAMAN MODAL DAN PELAYANAN TERPADU SATU PINTU	6	483726	2021	Sudah Lapor	20/01/2022 00:00	31/12/2021 00:00
404	AHMAD AKMALUDDIN	KEPALA SUB BAGIAN UMUM DAN KEPEGAWAIAN	SEKRETARIAT KOTA ADMINISTRASI JAKARTA PUSAT	5	449146	2021	Sudah Lapor	15/03/2022 00:00	31/12/2021 00:00
405	AHMAD SAFRUDIN	KEPALA SEKSI PERENCANAAN	DINAS BINA MARGA	6	228491	2021	Sudah Lapor	23/02/2022 00:00	31/12/2021 00:00
406	AHMAD JAUHAR KAMAL	PELAKSANA	DINAS PENANAMAN MODAL DAN PELAYANAN TERPADU SATU PINTU	5	440854	2021	Sudah Lapor	01/03/2022 00:00	31/12/2021 00:00
407	AHMAD	KEPALA SUBBAGIAN TATA USAHA	DINAS PERUMAHAN RAKYAT DAN KAWASAN PERMUKIMAN	4	623832	2021	Sudah Lapor	16/02/2022 00:00	31/12/2021 00:00
408	AHMAD LUTHFI	KEPALA SEKOLAH	DINAS PENDIDIKAN	3	741105	2021	Sudah Lapor	08/03/2022 00:00	31/12/2021 00:00
409	AHMAD	KEPALA SATUAN PELAYANAN	DINAS KEPENDUDUKAN DAN PENCATATAN SIPIL	4	636386	2021	Sudah Lapor	04/03/2022 00:00	31/12/2021 00:00
410	AMAD MUJIONO	PELAKSANA	DINAS PENANAMAN MODAL DAN PELAYANAN TERPADU SATU PINTU	5	441055	2021	Sudah Lapor	08/02/2022 00:00	31/12/2021 00:00
411	AHMADRA PENTA WARDANA PUTRA	KEPALA UNIT PTSP KELURAHAN JAGAKARSA KEC. JAGAKARSA	DINAS PENANAMAN MODAL DAN PELAYANAN TERPADU SATU PINTU	7	223650	2021	Sudah Lapor	27/01/2022 00:00	31/12/2021 00:00
412	AHMAD SAIPUL	KEPALA BIDANG	DINAS SUMBER DAYA AIR	7	278792	2021	Sudah Lapor	18/03/2022 00:00	31/12/2021 00:00
413	AHMAD SAPII	KEPALA SEKSI PEMELIHARAAN PRASARANA DAN SARANA UTILITAS KOTA	DINAS BINA MARGA	5	441751	2021	Sudah Lapor	29/03/2022 00:00	31/12/2021 00:00
414	AHMAD SATIRI	BENDAHARA	DINAS LINGKUNGAN HIDUP	3	745310	2021	Sudah Lapor	28/01/2022 00:00	31/12/2021 00:00

415	AHMAD SOLEH	KEPALA SUBBAGIAN TATA USAHA SMU/SMK	DINAS PENDIDIKAN	6	228493	2021	Sudah Lapor	14/03/2022 00:00	31/12/2021 00:00
416	AHMAD SURYADI	STAF	BADAN PENDAPATAN DAERAH	5	432124	2021	Sudah Lapor	17/02/2022 00:00	31/12/2021 00:00
417	AHMAD SYAFEI	KEPALA SUBBAGIAN TATA USAHA	DINAS PERPUSTAKAAN DAN KEARSIPAN	6	231484	2021	Sudah Lapor	22/03/2022 00:00	31/12/2021 00:00
418	AHMAD YA'LA	KEPALA BIDANG	BADAN KESATUAN BANGSA DAN POLITIK	5	194400	2021	Sudah Lapor	24/02/2022 00:00	31/12/2021 00:00
419	AHMAD YANI	KEPALA SEKSI PEMERINTAHAN	SEKRETARIAT KOTA ADMINISTRASI JAKARTA SELATAN	6	222340	2021	Sudah Lapor	29/01/2022 00:00	31/12/2021 00:00
420	AHMAD YANI	KEPALA SEKOLAH SMU/SMK	DINAS PENDIDIKAN	6	223649	2021	Sudah Lapor	11/03/2022 00:00	31/12/2021 00:00
421	AHMAD YANI	PELAKSANA	DINAS PERHUBUNGAN	6	249481	2021	Sudah Lapor	11/03/2022 00:00	31/12/2021 00:00
422	AHMED KASHOUGIE	BENDAHARA	SEKRETARIAT KOTA ADMINISTRASI JAKARTA SELATAN	2	820240	2021	Sudah Lapor	31/03/2021 00:00	30/03/2021 00:00
423	AHMI MULHAKIM	BENDAHARA	DINAS PENANAMAN MODAL DAN PELAYANAN TERPADU SATU PINTU	7	460594	2021	Sudah Lapor	02/02/2022 00:00	31/12/2021 00:00
424	AHMAD SOBIRIN	PELAKSANA	DINAS CIPTA KARYA TATA RUANG DAN PERTANAHAN	3	278793	2021	Sudah Lapor	19/03/2022 00:00	31/12/2021 00:00
425	AHMUD	KEPALA SEKOLAH SD/SDI/SDLB	DINAS PENDIDIKAN	6	483693	2021	Sudah Lapor	11/03/2022 00:00	31/12/2021 00:00
426	HENDRA ASMARA PUTRA	STAF	BADAN PENGELOLAAN ASET DAERAH	6	266071	2021	Sudah Lapor	21/02/2022 00:00	31/12/2021 00:00
427	RAHMAT HIDAYAT	KEPALA SEKSI KESEJAHTERAAN RAKYAT	SEKRETARIAT KOTA ADMINISTRASI JAKARTA PUSAT	1	-	2021	Sudah Lapor	25/02/2022 00:00	31/12/2021 00:00
428	AHYA	PELAKSANA	DINAS PENANAMAN MODAL DAN PELAYANAN TERPADU SATU PINTU	6	455090	2021	Sudah Lapor	17/01/2022 00:00	31/12/2021 00:00
429	AI AGUSTINI	KEPALA SUBBAGIAN TATA USAHA	DINAS PENDIDIKAN	5	240039	2021	Sudah Lapor	10/03/2022 00:00	31/12/2021 00:00
430	ARAFAH	STAF	DINAS KEPENDUDUKAN DAN PENCATATAN SIPIL	5	443843	2021	Sudah Lapor	10/03/2022 00:00	31/12/2021 00:00
431	AIDA NURUL HIDAYAH	STAF	BADAN PENDAPATAN DAERAH	5	429092	2021	Sudah Lapor	09/03/2022 00:00	31/12/2021 00:00
432	AI DADAR WARYAMAH	KEPALA SUBBAGIAN TATA USAHA SMU/SMK	DINAS PENDIDIKAN	6	222341	2021	Sudah Lapor	13/03/2022 00:00	31/12/2021 00:00
433	AI HOLISOH	KEPALA SEKOLAH SD/SDI/SDLB	DINAS PENDIDIKAN	6	214531	2021	Sudah Lapor	27/02/2022 00:00	31/12/2021 00:00

434	BUDI DARMA SASTRA	FUNGSIONAL TERTENTU	DINAS PERHUBUNGAN	5	452862	2021	Sudah Lapor	15/03/2022 00:00	31/12/2021 00:00
435	AINI SURYATI	BENDAHARA	BADAN PERENCANAAN PEMBANGUNAN DAERAH	3	773763	2021	Sudah Lapor	20/03/2022 00:00	31/12/2021 00:00
436	NURUL AINI	PELAKSANA	DINAS PENANAMAN MODAL DAN PELAYANAN TERPADU SATU PINTU	7	240277	2021	Sudah Lapor	11/03/2022 00:00	31/12/2021 00:00
437	ADE SULAEMAN	SEKRETARIS KELURAHAN	SEKRETARIAT KOTA ADMINISTRASI JAKARTA BARAT	6	220569	2021	Sudah Lapor	21/02/2022 00:00	31/12/2021 00:00
438	AISA WIDYASTRI	KEPALA SEKSI SISTEM INFORMASI, SIBER DAN SANDI	DINAS KOMUNIKASI INFORMATIKA DAN STATISTIK	3	728902	2021	Sudah Lapor	01/03/2022 00:00	31/12/2021 00:00
439	FADLLI	JABATAN FUNGSIONAL	BADAN PELAYANAN PENGADAAN BARANG/JASA	5	477376	2021	Sudah Lapor	22/03/2022 00:00	31/12/2021 00:00
440	NUR AISYAH	KEPALA SEKOLAH	DINAS PENDIDIKAN	3	755453	2021	Sudah Lapor	13/02/2022 00:00	31/12/2021 00:00
441	KARMINI	KEPALA SEKOLAH	DINAS PENDIDIKAN	5	483821	2021	Sudah Lapor	15/03/2022 00:00	31/12/2021 00:00
442	SAPRUDIN	KEPALA SEKOLAH SD/SDI/SDLB	DINAS PENDIDIKAN	6	214624	2021	Sudah Lapor	18/02/2022 00:00	31/12/2021 00:00
443	SUDRAJAT	PELAKSANA	DINAS CIPTA KARYA TATA RUANG DAN PERTANAHAN	5	439462	2021	Sudah Lapor	26/01/2022 00:00	31/12/2021 00:00
444	DARWATI	STAF	DINAS CIPTA KARYA TATA RUANG DAN PERTANAHAN	6	252910	2021	Sudah Lapor	14/03/2022 00:00	31/12/2021 00:00
445	SRI AJENG PUTRI	KEPALA SUBBAGIAN KEPEGAWAIAN	DINAS PERHUBUNGAN	5	426274	2021	Sudah Lapor	13/03/2022 00:00	31/12/2021 00:00
446	LEGINO	PELAKSANA	DINAS PENANAMAN MODAL DAN PELAYANAN TERPADU SATU PINTU	6	240192	2021	Sudah Lapor	11/03/2022 00:00	31/12/2021 00:00
447	NURHAYATI	STAF	BADAN PENDAPATAN DAERAH	5	441709	2021	Sudah Lapor	24/02/2022 00:00	31/12/2021 00:00
448	AJI KUMALA	KEPALA SEKSI KETENTRAMAN DAN KETERTIBAN UMUM	SATUAN POLISI PAMONG PRAJA	6	226913	2021	Sudah Lapor	23/03/2022 00:00	31/12/2021 00:00
449	SURAJI	KEPALA SUBBAGIAN TATA USAHA	DINAS PENDIDIKAN	6	229269	2021	Sudah Lapor	22/03/2022 00:00	31/12/2021 00:00
450	PONCO AJI NUGROHO	PELAKSANA	DINAS PENANAMAN MODAL DAN PELAYANAN TERPADU SATU PINTU	5	476677	2021	Sudah Lapor	21/01/2022 00:00	31/12/2021 00:00
451	AJI SYAEFUDIN	KEPALA SUB BAGIAN KEUANGAN	SEKRETARIAT KABUPATEN ADMINISTRASI KEPULAUAN SERIBU	6	484156	2021	Sudah Lapor	08/03/2022 00:00	31/12/2021 00:00
452	AJI UTAMA	PELAKSANA	DINAS CIPTA KARYA TATA RUANG DAN PERTANAHAN	6	259063	2021	Sudah Lapor	21/02/2022 00:00	31/12/2021 00:00

453	AJI WIDIYANTO	PELAKSANA	DINAS PENANAMAN MODAL DAN PELAYANAN TERPADU SATU PINTU	6	461107	2021	Sudah Lapor	25/02/2022 00:00	31/12/2021 00:00
454	SARKAM	PELAKSANA	DINAS PENANAMAN MODAL DAN PELAYANAN TERPADU SATU PINTU	6	279081	2021	Sudah Lapor	28/03/2022 00:00	31/12/2021 00:00
455	ERDI KOMARA	KEPALA SUBBAGIAN TATA USAHA	DINAS KESEHATAN	2	805134	2021	Sudah Lapor	23/03/2021 00:00	23/03/2021 00:00
456	ABDUL KHOLID	KEPALA SUBBAGIAN TATA USAHA	DINAS PENDIDIKAN	2	828650	2021	Sudah Lapor	21/02/2022 00:00	31/12/2021 00:00
457	MOH.AKBAR	KEPALA SUBBAGIAN TATA USAHA	BADAN PENGELOLAAN ASET DAERAH	5	222598	2021	Sudah Lapor	16/02/2022 00:00	31/12/2021 00:00
458	AFRAH KHAIRIYATI ORBANI	KEPALA SUBBAGIAN TATA USAHA	DINAS KEBUDAYAAN	6	223638	2021	Sudah Lapor	14/02/2022 00:00	31/12/2021 00:00
459	AKBAR WAHDINI HAIKAL	KEPALA UNIT PTSP KELURAHAN KRUKUT KEC. TAMAN SARI	DINAS PENANAMAN MODAL DAN PELAYANAN TERPADU SATU PINTU	7	222343	2021	Sudah Lapor	24/01/2022 00:00	31/12/2021 00:00
460	AKBARI RIZKI RAMDHANI	AUDITOR	INSPEKTORAT	5	427652	2021	Sudah Lapor	10/02/2022 00:00	31/12/2021 00:00
461	YUDHI AKBAR	FUNGSIONAL TERTENTU	DINAS PERHUBUNGAN	6	243733	2021	Sudah Lapor	14/03/2022 00:00	31/12/2021 00:00
462	AKHLAN IKHWANSYAH	KEPALA SEKSI PERENCANAAN PERTANAHAN	DINAS CIPTA KARYA TATA RUANG DAN PERTANAHAN	6	196728	2021	Sudah Lapor	08/03/2022 00:00	31/12/2021 00:00
463	AKHMAD SUTANTO	KEPALA SEKOLAH SMU/SMK	DINAS PENDIDIKAN	4	665387	2021	Sudah Lapor	13/01/2022 00:00	31/12/2021 00:00
464	AGIS AKHMAD WIJAYADI	KEPALA SEKSI EKONOMI, PEMBANGUNAN DAN LINGKUNGAN HIDUP	SEKRETARIAT KOTA ADMINISTRASI JAKARTA PUSAT	3	444633	2021	Sudah Lapor	30/03/2022 00:00	31/12/2021 00:00
465	AKHMAD GOJALI	STAF	DINAS KEPENDUDUKAN DAN PENCATATAN SIPIL	5	472890	2021	Sudah Lapor	07/02/2022 00:00	31/12/2021 00:00
466	AKHMAD NUHAJI	KEPALA SEKSI KESEJAHTERAAN RAKYAT	SEKRETARIAT KOTA ADMINISTRASI JAKARTA SELATAN	4	483584	2021	Sudah Lapor	15/02/2022 00:00	31/12/2021 00:00
467	AKHMAD BAKRI	KEPALA SEKSI PEMERINTAHAN	SEKRETARIAT KOTA ADMINISTRASI JAKARTA TIMUR	6	235118	2021	Sudah Lapor	16/02/2022 00:00	31/12/2021 00:00
468	AKHMAD MUZNI	KEPALA SEKSI EKONOMI DAN PEMBANGUNAN	SEKRETARIAT KOTA ADMINISTRASI JAKARTA BARAT	6	233179	2021	Sudah Lapor	25/02/2022 00:00	31/12/2021 00:00
469	AKHMAD WARISUN	BENDAHARA	DINAS PENANAMAN MODAL DAN PELAYANAN TERPADU SATU PINTU	7	233180	2021	Sudah Lapor	07/03/2022 00:00	31/12/2021 00:00
470	RISMAN	FUNGSIONAL TERTENTU	DINAS PERHUBUNGAN	6	243706	2021	Sudah Lapor	23/03/2022 00:00	31/12/2021 00:00
471	AKMALUDIN	STAF	BADAN PENGELOLAAN ASET DAERAH	6	266012	2021	Sudah Lapor	14/03/2022 00:00	31/12/2021 00:00

472	AKRAMUL UMAM	KEPALA SUBBIDANG PEREKONOMIAN DAN PEMBANGUNAN	BADAN PERENCANAAN PEMBANGUNAN DAERAH	6	228499	2021	Sudah Lapor	08/03/2022 00:00	31/12/2021 00:00
473	AHMAD AKSAN	PELAKSANA	DINAS PENANAMAN MODAL DAN PELAYANAN TERPADU SATU PINTU	7	471199	2021	Sudah Lapor	28/01/2022 00:00	31/12/2021 00:00
474	AKSAN EKA PRAMUDI	PELAKSANA	DINAS PERHUBUNGAN	6	259064	2021	Sudah Lapor	16/02/2022 00:00	31/12/2021 00:00
475	AKSURI	STAF	BADAN PENDAPATAN DAERAH	5	433719	2021	Sudah Lapor	10/02/2022 00:00	31/12/2021 00:00
476	WAHYUDI	KEPALA SUBBAGIAN KEUANGAN	DINAS PERUMAHAN RAKYAT DAN KAWASAN PERMUKIMAN	6	217939	2021	Sudah Lapor	22/03/2022 00:00	31/12/2021 00:00
477	AKTI ISMALIAH	BENDAHARA	SEKRETARIAT KOTA ADMINISTRASI JAKARTA UTARA	5	233181	2021	Sudah Lapor	26/03/2022 00:00	31/12/2021 00:00
478	DOAGAMA OKARUNIA	PELAKSANA	DINAS CIPTA KARYA TATA RUANG DAN PERTANAHAN	5	266041	2021	Sudah Lapor	07/03/2022 00:00	31/12/2021 00:00
479	LISFIA ARTIKA NISFIANI	PELAKSANA	DINAS PENANAMAN MODAL DAN PELAYANAN TERPADU SATU PINTU	5	471614	2021	Sudah Lapor	14/02/2022 00:00	31/12/2021 00:00
480	NUR SEHAT	KEPALA SEKOLAH SLTP	DINAS PENDIDIKAN	5	486011	2021	Sudah Lapor	18/01/2022 00:00	31/12/2021 00:00
481	ADJI KUSAMBARTO	KEPALA UNIT	DINAS PERHUBUNGAN	6	235105	2021	Sudah Lapor	02/03/2022 00:00	31/12/2021 00:00
482	VIVI YANTI	STAF	DINAS KEPENDUDUKAN DAN PENCATATAN SIPIL	5	443937	2021	Sudah Lapor	21/03/2022 00:00	31/12/2021 00:00
483	DRADJAT SUDRADJAT	BENDAHARA	DINAS PENDIDIKAN	5	454773	2021	Sudah Lapor	29/01/2022 00:00	31/12/2021 00:00
484	IMAM WAHYUDI	KEPALA SEKSI PENGENDALIAN MUTU DAN AGRIBISNIS	DINAS KETAHANAN PANGAN KELAUTAN DAN PERTANIAN	6	227151	2021	Sudah Lapor	09/03/2022 00:00	31/12/2021 00:00
485	ALAMSAH	WAKIL CAMAT	SEKRETARIAT KOTA ADMINISTRASI JAKARTA TIMUR	7	193370	2021	Sudah Lapor	28/03/2022 00:00	31/12/2021 00:00
486	ALAMSAH	CAMAT	SEKRETARIAT KOTA ADMINISTRASI JAKARTA SELATAN	5	476058	2021	Sudah Lapor	24/02/2022 00:00	31/12/2021 00:00
487	AGUS SALIM	PELAKSANA	DINAS CIPTA KARYA TATA RUANG DAN PERTANAHAN	6	249477	2021	Sudah Lapor	07/03/2022 00:00	31/12/2021 00:00
488	ROBBY ALAMSYAH	BENDAHARA	SEKRETARIAT KOTA ADMINISTRASI JAKARTA SELATAN	4	642672	2021	Sudah Lapor	18/01/2022 00:00	31/12/2021 00:00
489	DAISY ALANDIA FITRIANI	PELAKSANA	BADAN PELAYANAN PENGADAAN BARANG/JASA	1	-	2021	Sudah Lapor	25/02/2022 00:00	31/12/2021 00:00
490	RUSLAN	STAF	BADAN PENGELOLAAN ASET DAERAH	5	483749	2021	Sudah Lapor	12/03/2022 00:00	31/12/2021 00:00

491	ALAWI	ASISTEN PEMERINTAHAN DAN KESEJAHTERAAN RAKYAT	SEKRETARIAT KABUPATEN ADMINISTRASI KEPULAUAN SERIBU	7	228500	2021	Sudah Lapor	22/03/2022 00:00	31/12/2021 00:00
492	AL BARKAH	LURAH	SEKRETARIAT KOTA ADMINISTRASI JAKARTA BARAT	4	700357	2021	Sudah Lapor	10/03/2022 00:00	31/12/2021 00:00
493	ALBERT PETER H NAPITUPULU	BENDAHARA	SEKRETARIAT KOTA ADMINISTRASI JAKARTA PUSAT	5	453009	2021	Sudah Lapor	21/03/2022 00:00	31/12/2021 00:00
494	JHONES ALBERT	KEPALA SUBBAGIAN TATA USAHA	DINAS PENDIDIKAN	3	741005	2021	Sudah Lapor	21/03/2022 00:00	31/12/2021 00:00
495	ALBERTINA NOVI	PELAKSANA	DINAS PENANAMAN MODAL DAN PELAYANAN TERPADU SATU PINTU	5	466571	2021	Sudah Lapor	04/02/2022 00:00	31/12/2021 00:00
496	ALBERTO ALI	KEPALA UNIT	BADAN PENDAPATAN DAERAH	7	222344	2021	Sudah Lapor	20/01/2022 00:00	31/12/2021 00:00
497	SRI UTAMI	KEPALA SEKOLAH	DINAS PENDIDIKAN	3	755460	2021	Sudah Lapor	14/03/2022 00:00	31/12/2021 00:00
498	EMA ROCHMA	KEPALA SEKSI EKONOMI DAN PEMBANGUNAN	SEKRETARIAT KOTA ADMINISTRASI JAKARTA BARAT	5	282337	2021	Sudah Lapor	08/02/2022 00:00	31/12/2021 00:00
499	RUDI KARTONO WIBOWO	KEPALA SEKSI EKONOMI DAN PEMBANGUNAN	SEKRETARIAT KOTA ADMINISTRASI JAKARTA BARAT	4	698916	2021	Sudah Lapor	30/03/2022 00:00	31/12/2021 00:00
500	ALDI PERMANA WIJAYA	PELAKSANA	DINAS PERHUBUNGAN	5	449293	2021	Sudah Lapor	22/03/2022 00:00	31/12/2021 00:00
501	ALDINO SEPTA NUGRAHA	KEPALA SEKSI INFORMASI PASAR KERJA	DINAS TENAGA KERJA TRANSMIGRASI DAN ENERGI	4	648518	2021	Sudah Lapor	14/02/2022 00:00	31/12/2021 00:00
502	ALDI JANSEN	KEPALA SEKSI PENGENDALIAN KEBERSIHAN	DINAS LINGKUNGAN HIDUP	3	740442	2021	Sudah Lapor	20/03/2022 00:00	31/12/2021 00:00
503	AGUSTINAH	KEPALA SUB BAGIAN PROGRAM DAN ANGGARAN	SEKRETARIAT KOTA ADMINISTRASI JAKARTA TIMUR	7	220683	2021	Sudah Lapor	13/03/2022 00:00	31/12/2021 00:00
504	ALDO MARCIANO	STAF	DINAS PERHUBUNGAN	3	746399	2021	Sudah Lapor	16/03/2022 00:00	31/12/2021 00:00
505	RAYNALDO MANATAP TUA	KEPALA SUBBAGIAN TATA USAHA	SEKRETARIAT DAERAH	3	756254	2021	Sudah Lapor	21/02/2022 00:00	31/12/2021 00:00
506	RINALDY NUSSY	PELAKSANA	DINAS CIPTA KARYA TATA RUANG DAN PERTANAHAN	6	444053	2021	Sudah Lapor	08/02/2022 00:00	31/12/2021 00:00
507	DENI KOMARDANI	STAF	BADAN PENDAPATAN DAERAH	5	440154	2021	Sudah Lapor	10/02/2022 00:00	31/12/2021 00:00
508	ALEXANDER LIMBONG	KEPALA SUBBAGIAN TATA USAHA	SATUAN POLISI PAMONG PRAJA	6	460987	2021	Sudah Lapor	02/02/2022 00:00	31/12/2021 00:00
509	ALEXANDRA MURTININGRUM	KEPALA SEKSI PERENCANAAN RUANG DAN PERTANAHAN	DINAS CIPTA KARYA TATA RUANG DAN PERTANAHAN	6	249482	2021	Sudah Lapor	18/03/2022 00:00	31/12/2021 00:00

510	ALEX FERNANDO ALI	KEPALA SUBBAGIAN TATA USAHA	DINAS PEMUDA DAN OLAHRAGA	6	222345	2021	Sudah Lapor	16/03/2022 00:00	31/12/2021 00:00
511	IWAN ALEX KUNCARA	KEPALA SUBBAGIAN TATA USAHA	BADAN PENANGGULANGAN BENCANA DAERAH	6	227179	2021	Sudah Lapor	21/03/2022 00:00	31/12/2021 00:00
512	ALEXANDER ROBERT	PELAKSANA	DINAS PENANAMAN MODAL DAN PELAYANAN TERPADU SATU PINTU	7	259066	2021	Sudah Lapor	15/01/2022 00:00	31/12/2021 00:00
513	ALEXSANDERMAYER H. SILALAHI	KEPALA SUBBIDANG ANGGARAN PEMBANGUNAN DAN LINGKUNGAN HIDUP	BADAN PENGELOLAAN KEUANGAN DAERAH	6	220584	2021	Sudah Lapor	14/03/2022 00:00	31/12/2021 00:00
514	ALEX TRIOSO	KEPALA SUBBAGIAN RUMAH TANGGA, PROTOKOL DAN PERJALANAN DINAS	SEKRETARIAT DEWAN PERWAKILAN RAKYAT DAERAH	1	-	2021	Sudah Lapor	15/02/2022 00:00	23/09/2021 00:00
515	SUMPENO	PELAKSANA	DINAS PENANAMAN MODAL DAN PELAYANAN TERPADU SATU PINTU	6	439404	2021	Sudah Lapor	17/02/2022 00:00	31/12/2021 00:00
516	ALFALAST SUSETYO DEWANTO	LURAH	SEKRETARIAT KOTA ADMINISTRASI JAKARTA PUSAT	6	223651	2021	Sudah Lapor	08/03/2022 00:00	31/12/2021 00:00
517	ALFAN	KEPALA SEKOLAH	DINAS PENDIDIKAN	3	782431	2021	Sudah Lapor	21/02/2022 00:00	31/12/2021 00:00
518	ALFAN WIDYASTANTO	KEPALA SEKSI PERENCANAAN	DINAS SUMBER DAYA AIR	6	476668	2021	Sudah Lapor	14/02/2022 00:00	31/12/2021 00:00
519	ALFIAN SURYA NUGRAHA	STAF	BADAN PENDAPATAN DAERAH	6	223652	2021	Sudah Lapor	09/03/2022 00:00	31/12/2021 00:00
520	ALFIAN FERY AKBARI	STAF	BADAN PENGELOLAAN KEUANGAN DAERAH	3	739764	2021	Sudah Lapor	24/03/2022 00:00	31/12/2021 00:00
521	SIFIK	KEPALA SUBBAGIAN TATA USAHA	DINAS KESEHATAN	5	471821	2021	Sudah Lapor	22/03/2022 00:00	31/12/2021 00:00
522	MOH. ALI MASKUR	STAF	BADAN PENDAPATAN DAERAH	6	219679	2021	Sudah Lapor	25/02/2022 00:00	31/12/2021 00:00
523	ALI MUKODAS	KEPALA SEKSI PENDIDIKAN MENENGAH	DINAS PENDIDIKAN	6	220586	2021	Sudah Lapor	13/02/2022 00:00	31/12/2021 00:00
524	H. ALI WAHYUDIN	KEPALA SEKSI PEMERINTAHAN	SEKRETARIAT KOTA ADMINISTRASI JAKARTA TIMUR	6	194062	2021	Sudah Lapor	24/03/2022 00:00	31/12/2021 00:00
525	ALI SYAHIDIN	SEKRETARIS KELURAHAN	SEKRETARIAT KOTA ADMINISTRASI JAKARTA BARAT	5	407376	2021	Sudah Lapor	04/02/2022 00:00	30/08/2021 00:00
526	ALI UDIN	KEPALA SEKOLAH	DINAS PENDIDIKAN	3	740682	2021	Sudah Lapor	10/03/2022 00:00	31/12/2021 00:00
527	ALI AMRAN	PELAKSANA	DINAS CIPTA KARYA TATA RUANG DAN PERTANAHAN	5	474076	2021	Sudah Lapor	09/03/2022 00:00	31/12/2021 00:00
528	ALI AMRIL	KEPALA SATGAS POL. PP KEC. GAMBIR	SATUAN POLISI PAMONG PRAJA	5	471245	2021	Sudah Lapor	21/03/2022 00:00	31/12/2021 00:00

529	HADIKE PURNAMA SARI	BENDAHARA	SEKRETARIAT KOTA ADMINISTRASI JAKARTA SELATAN	4	226123	2021	Sudah Lapor	09/04/2021 00:00	05/04/2021 00:00
530	ALIA HANDAYANI HARTANTO	KEPALA SEKTOR DINAS CIPTA KARYA, TATA RUANG DAN PERTANAHAN KEC. KELAPA GADING	DINAS CIPTA KARYA TATA RUANG DAN PERTANAHAN	6	222346	2021	Sudah Lapor	23/03/2022 00:00	31/12/2021 00:00
531	ALICIA ADRIATI NURPRASSANTI LESTARI	KEPALA SUBBAGIAN TATA USAHA	DINAS PEMUDA DAN OLAHRAGA	3	772596	2021	Sudah Lapor	25/03/2022 00:00	31/12/2021 00:00
532	ALIM QOMARIYAH	KEPALA SEKSI KESEJAHTERAAN RAKYAT	SEKRETARIAT KOTA ADMINISTRASI JAKARTA SELATAN	6	274719	2021	Sudah Lapor	31/01/2022 00:00	31/12/2021 00:00
533	ALI ERFAN	PELAKSANA	BADAN PELAYANAN PENGADAAN BARANG/JASA	5	456095	2021	Sudah Lapor	15/02/2022 00:00	31/12/2021 00:00
534	MUHAMMAD ALI	KEPALA SUB BAGIAN TATA USAHA	DINAS PERUMAHAN RAKYAT DAN KAWASAN PERMUKIMAN	5	187405	2021	Sudah Lapor	12/01/2022 00:00	31/12/2021 00:00
535	ALI USMAN	BENDAHARA	SEKRETARIAT KOTA ADMINISTRASI JAKARTA TIMUR	6	220587	2021	Sudah Lapor	10/03/2022 00:00	31/12/2021 00:00
536	SITI ALIFAH	KEPALA SATUAN PELAYANAN	DINAS KEPENDUDUKAN DAN PENCATATAN SIPIL	5	455277	2021	Sudah Lapor	15/02/2022 00:00	31/12/2021 00:00
537	NURMAYANTI	PELAKSANA	DINAS PENANAMAN MODAL DAN PELAYANAN TERPADU SATU PINTU	5	461730	2021	Sudah Lapor	17/01/2022 00:00	31/12/2021 00:00
538	ALIFIANTI LESTARI	WAKIL DIREKTUR KEUANGAN DAN UMUM	DINAS KESEHATAN	7	214685	2021	Sudah Lapor	22/03/2022 00:00	31/12/2021 00:00
539	MUSTARAM	KEPALA SUBBAGIAN TATA USAHA	DINAS PERUMAHAN RAKYAT DAN KAWASAN PERMUKIMAN	6	266142	2021	Sudah Lapor	22/03/2022 00:00	31/12/2021 00:00
540	ALI HANAFIAH	KEPALA SUBBIDANG PELAPORAN PENDAPATAN	BADAN PENDAPATAN DAERAH	9	120118	2021	Sudah Lapor	23/03/2022 00:00	31/12/2021 00:00
541	ALI HARYANTO	KEPALA SEKSI PEMERINTAHAN, KETENTRAMAN DAN KETERTIBAN	SEKRETARIAT KOTA ADMINISTRASI JAKARTA SELATAN	5	449353	2021	Sudah Lapor	18/02/2022 00:00	31/12/2021 00:00
542	SOLEH SULAEMAN	PELAKSANA	DINAS CIPTA KARYA TATA RUANG DAN PERTANAHAN	6	266188	2021	Sudah Lapor	24/03/2022 00:00	31/12/2021 00:00
543	ALI IRFAN ISKANDARSYAH	KEPALA SEKSI PEMERINTAHAN, KETENTRAMAN DAN KETERTIBAN	SEKRETARIAT KOTA ADMINISTRASI JAKARTA SELATAN	4	664672	2021	Sudah Lapor	21/02/2022 00:00	31/12/2021 00:00
544	ALI YUDHO KISRIANTO	KEPALA SUBBAGIAN TATA USAHA	DINAS LINGKUNGAN HIDUP	6	440138	2021	Sudah Lapor	01/03/2022 00:00	31/12/2021 00:00
545	ALI MAULANA HAKIM	WALIKOTA	SEKRETARIAT KOTA ADMINISTRASI JAKARTA UTARA	8	45515	2021	Sudah Lapor	02/03/2022 00:00	31/12/2021 00:00
546	ALIM SUYONO	KEPALA SEKOLAH SD/SDI/SDLB	DINAS PENDIDIKAN	4	665389	2021	Sudah Lapor	09/03/2022 00:00	31/12/2021 00:00
547	ALI NURDIN	KEPALA SATUAN PELAYANAN	DINAS KEPENDUDUKAN DAN PENCATATAN SIPIL	4	648971	2021	Sudah Lapor	14/03/2022 00:00	31/12/2021 00:00

548	ALI NURDIN	KEPALA PUSAT	DINAS KETAHANAN PANGAN KELAUTAN DAN PERTANIAN	6	226918	2021	Sudah Lapor	14/03/2022 00:00	31/12/2021 00:00
549	MUHAMMAD ALI MASSYHURY	KEPALA UNIT PTSP KELURAHAN WARAKAS KEC. TANJUNG PRIOK	DINAS PENANAMAN MODAL DAN PELAYANAN TERPADU SATU PINTU	6	439470	2021	Sudah Lapor	22/02/2022 00:00	31/12/2021 00:00
550	ALI SAFAR SETIA NEGARA	STAF	BADAN PENGELOLAAN ASET DAERAH	5	477337	2021	Sudah Lapor	04/03/2022 00:00	31/12/2021 00:00
551	SALBANI	KEPALA SEKOLAH SD/SDI/SDLB	DINAS PENDIDIKAN	5	472910	2021	Sudah Lapor	25/03/2022 00:00	31/12/2021 00:00
552	ALI ROHMAN	PELAKSANA	DINAS PENANAMAN MODAL DAN PELAYANAN TERPADU SATU PINTU	4	655507	2021	Sudah Lapor	20/01/2022 00:00	31/12/2021 00:00
553	ALI SEPTIADI	PELAKSANA	DINAS PENANAMAN MODAL DAN PELAYANAN TERPADU SATU PINTU	7	223655	2021	Sudah Lapor	13/01/2022 00:00	31/12/2021 00:00
554	ALI SURAHMAN	KEPALA SUBBAGIAN KEUANGAN	DINAS KETAHANAN PANGAN KELAUTAN DAN PERTANIAN	6	235120	2021	Sudah Lapor	01/02/2022 00:00	31/12/2021 00:00
555	ALIT MARSONO	PELAKSANA	DINAS CIPTA KARYA TATA RUANG DAN PERTANAHAN	5	432134	2021	Sudah Lapor	11/03/2022 00:00	31/12/2021 00:00
556	ALI WARDANA, S.KOM	JABATAN FUNGSIONAL	BADAN PELAYANAN PENGADAAN BARANG/JASA	4	474391	2021	Sudah Lapor	02/03/2022 00:00	31/12/2021 00:00
557	ALIYAH RAMDHANIA	KEPALA SUB BAGIAN PROGRAM DAN ANGGARAN	SEKRETARIAT KOTA ADMINISTRASI JAKARTA BARAT	2	822362	2021	Sudah Lapor	16/04/2021 00:00	16/04/2021 00:00
558	NUR ALIYAH	PELAKSANA	DINAS PENANAMAN MODAL DAN PELAYANAN TERPADU SATU PINTU	7	469460	2021	Sudah Lapor	02/02/2022 00:00	31/12/2021 00:00
559	ALIYAH CENDANASARI	KEPALA SEKSI SUMBER DAYA MANUSIA KESEHATAN	DINAS KESEHATAN	3	747852	2021	Sudah Lapor	28/02/2022 00:00	31/12/2021 00:00
560	ALI KASIM	SEKRETARIS KELURAHAN	SEKRETARIAT KOTA ADMINISTRASI JAKARTA TIMUR	6	223653	2021	Sudah Lapor	24/01/2022 00:00	31/12/2021 00:00
561	FRANSISKA	BENDAHARA	DINAS PENANAMAN MODAL DAN PELAYANAN TERPADU SATU PINTU	6	194715	2021	Sudah Lapor	18/02/2022 00:00	31/12/2021 00:00
562	ALAMAS HIDAYATI	KEPALA BAGIAN KEUANGAN DAN PERENCANAAN	DINAS KESEHATAN	6	484088	2021	Sudah Lapor	27/01/2022 00:00	31/12/2021 00:00
563	AHMAD MAULANA	KEPALA SEKSI PEMERINTAHAN	SEKRETARIAT KOTA ADMINISTRASI JAKARTA TIMUR	6	192629	2021	Sudah Lapor	18/01/2022 00:00	31/12/2021 00:00
564	ASA BENYANTO	STAF	DINAS PENANAMAN MODAL DAN PELAYANAN TERPADU SATU PINTU	1	-	2021	Sudah Lapor	09/03/2022 00:00	31/12/2021 00:00
565	DIAN INDRIYATI	PELAKSANA	DINAS CIPTA KARYA TATA RUANG DAN PERTANAHAN	5	445203	2021	Sudah Lapor	31/03/2022 00:00	31/12/2021 00:00
566	ALQOMAR ZUCHRIAMY	KEPALA SATUAN PELAYANAN	DINAS KEPENDUDUKAN DAN PENCATATAN SIPIL	3	782452	2021	Sudah Lapor	09/03/2022 00:00	31/12/2021 00:00

567	MOHAMMAD TOFFANI ALRAJBIE	STAF	BADAN PENDAPATAN DAERAH	6	206470	2021	Sudah Lapor	02/03/2022 00:00	31/12/2021 00:00
568	SYAHRUL HIDAYAT	KEPALA PUSAT	BADAN PENGELOLAAN ASET DAERAH	6	229306	2021	Sudah Lapor	15/03/2022 00:00	31/12/2021 00:00
569	HAIRUL ANWAR	KEPALA SEKSI RISET, EDUKASI DAN PENGEMBANGAN	DINAS PARIWISATA DAN EKONOMI KREATIF	6	235309	2021	Sudah Lapor	08/03/2022 00:00	31/12/2021 00:00
570	MUHAMAD APRIYANDI	BENDAHARA	DINAS PENANGGULANGAN KEBAKARAN DAN PENYELAMATAN	5	439347	2021	Sudah Lapor	30/03/2022 00:00	31/12/2021 00:00
571	KUSWARDANI	BENDAHARA	DINAS KESEHATAN	3	741306	2021	Sudah Lapor	01/03/2022 00:00	31/12/2021 00:00
572	BOGI WIDIATMAJI	KEPALA SEKSI KELENGKAPAN PRASARANA JALAN DAN JARINGAN UTILITAS	DINAS BINA MARGA	5	454421	2021	Belum Lapor		
573	ALWIESDA	KEPALA BIDANG	DINAS KOMUNIKASI INFORMATIKA DAN STATISTIK	6	228502	2021	Sudah Lapor	31/03/2022 00:00	31/12/2021 00:00
574	ALY	KEPALA SEKSI EKONOMI DAN PEMBANGUNAN	SEKRETARIAT KOTA ADMINISTRASI JAKARTA UTARA	5	454387	2021	Sudah Lapor	12/01/2022 00:00	31/12/2021 00:00
575	SURYA NURALAM	KEPALA SEKTOR DINAS CIPTA KARYA, TATA RUANG DAN PERTANAHAN KEC. CILINCING	DINAS CIPTA KARYA TATA RUANG DAN PERTANAHAN	6	224215	2021	Sudah Lapor	18/03/2022 00:00	31/12/2021 00:00
576	HERY MEIDIANSYAH	KEPALA SEKSI KESEJAHTERAAN RAKYAT	SEKRETARIAT KOTA ADMINISTRASI JAKARTA TIMUR	5	444538	2021	Sudah Lapor	18/03/2022 00:00	31/12/2021 00:00
577	SUGIHARTO	KEPALA SEKOLAH	DINAS PENDIDIKAN	4	689652	2021	Sudah Lapor	07/03/2022 00:00	31/12/2021 00:00
578	M. SULAIMAN ALZAZULI	KEPALA SUB BAGIAN PROGRAM DAN ANGGARAN	SEKRETARIAT KOTA ADMINISTRASI JAKARTA UTARA	6	233535	2021	Sudah Lapor	18/03/2022 00:00	31/12/2021 00:00
579	AKHMAD MUNAWAR QOMAR	BENDAHARA	SEKRETARIAT KOTA ADMINISTRASI JAKARTA UTARA	6	202542	2021	Sudah Lapor	04/04/2022 00:00	31/12/2021 00:00
580	AM SJARIF HIDAYATULLAH	PELAKSANA	DINAS PENANAMAN MODAL DAN PELAYANAN TERPADU SATU PINTU	5	427300	2021	Sudah Lapor	09/01/2022 00:00	31/12/2021 00:00
581	AMADEO	LURAH	SEKRETARIAT KOTA ADMINISTRASI JAKARTA PUSAT	7	235122	2021	Sudah Lapor	21/03/2022 00:00	31/12/2021 00:00
582	AMAL FITRI	KEPALA SEKSI PEMERINTAHAN	SEKRETARIAT KOTA ADMINISTRASI JAKARTA BARAT	5	226919	2021	Sudah Lapor	25/11/2021 00:00	14/10/2021 00:00
583	AMALYA IMAWATI	BENDAHARA	SEKRETARIAT KOTA ADMINISTRASI JAKARTA BARAT	3	776277	2021	Sudah Lapor	07/03/2022 00:00	31/12/2021 00:00
584	KHAIRUL AMAL	PELAKSANA	DINAS PENANAMAN MODAL DAN PELAYANAN TERPADU SATU PINTU	5	440314	2021	Sudah Lapor	11/02/2022 00:00	31/12/2021 00:00
585	AMAR AZMI	STAF	BADAN PENGELOLAAN ASET DAERAH	6	486135	2021	Sudah Lapor	01/03/2022 00:00	31/12/2021 00:00

586	AMAR HAKIM	KEPALA SEKSI PEMERINTAHAN	SEKRETARIAT KOTA ADMINISTRASI JAKARTA PUSAT	6	231493	2021	Sudah Lapor	17/02/2022 00:00	31/12/2021 00:00
587	AMIR ROHMAN	STAF	DINAS PENANAMAN MODAL DAN PELAYANAN TERPADU SATU PINTU	5	472974	2021	Sudah Lapor	18/03/2022 00:00	31/12/2021 00:00
588	AMAT KASNADI	BENDAHARA	DINAS SUMBER DAYA AIR	6	228503	2021	Sudah Lapor	24/02/2022 00:00	31/12/2021 00:00
589	AMBAR GUMILAR	SEKRETARIS KELURAHAN	SEKRETARIAT KOTA ADMINISTRASI JAKARTA TIMUR	6	233184	2021	Sudah Lapor	01/03/2022 00:00	31/12/2021 00:00
590	AMBARWATI SETYORINI WIBOWO	STAF	BADAN PENDAPATAN DAERAH	1	-	2021	Sudah Lapor	21/03/2022 00:00	29/03/2021 00:00
591	AMBARMOYO HERNOWO	PELAKSANA	DINAS CIPTA KARYA TATA RUANG DAN PERTANAHAN	6	259067	2021	Sudah Lapor	15/03/2022 00:00	31/12/2021 00:00
592	AMBAR SETIAWATI	KEPALA SUBBAGIAN PIMPINAN DAN KOMISI	SEKRETARIAT DEWAN PERWAKILAN RAKYAT DAERAH	5	226921	2021	Sudah Lapor	17/01/2022 00:00	31/12/2021 00:00
593	AMELIA FITRIANA	BENDAHARA	BADAN PENDAPATAN DAERAH	6	259069	2021	Sudah Lapor	22/02/2022 00:00	31/12/2021 00:00
594	AMELIA IDRIS	STAF	BADAN PENDAPATAN DAERAH	6	235124	2021	Sudah Lapor	18/03/2022 00:00	31/12/2021 00:00
595	AMIR ARDI	BENDAHARA	DINAS PENDIDIKAN	4	629855	2021	Sudah Lapor	18/01/2022 00:00	31/12/2021 00:00
596	AGUNG MEIDYA GUTAMA	LURAH	SEKRETARIAT KOTA ADMINISTRASI JAKARTA SELATAN	7	45711	2021	Sudah Lapor	02/02/2022 00:00	31/12/2021 00:00
597	AMINATUN RODIYAH	KEPALA SUBBAGIAN TATA USAHA	DINAS PENANAMAN MODAL DAN PELAYANAN TERPADU SATU PINTU	6	222350	2021	Sudah Lapor	01/03/2022 00:00	31/12/2021 00:00
598	RM. AMIEN HAJI	ASISTEN ADMINISTRASI DAN KESEJAHTERAAN RAKYAT	SEKRETARIAT KOTA ADMINISTRASI JAKARTA BARAT	6	193724	2021	Sudah Lapor	30/03/2022 00:00	31/12/2021 00:00
599	AMIN FATKHURROHMAN	KEPALA SEKSI PENDIDIK	DINAS PENDIDIKAN	6	226076	2021	Sudah Lapor	09/03/2022 00:00	31/12/2021 00:00
600	AMIN NURJANAH	PELAKSANA	DINAS CIPTA KARYA TATA RUANG DAN PERTANAHAN	5	444796	2021	Sudah Lapor	24/03/2022 00:00	31/12/2021 00:00
601	SITI AMINAH	KEPALA SEKOLAH SD/SDI/SDLB	DINAS PENDIDIKAN	6	229137	2021	Sudah Lapor	01/02/2022 00:00	31/12/2021 00:00
602	AMINAH	BENDAHARA	SEKRETARIAT KOTA ADMINISTRASI JAKARTA PUSAT	5	456922	2021	Sudah Lapor	21/03/2022 00:00	31/12/2021 00:00
603	AMINAH	KEPALA SEKOLAH	DINAS PENDIDIKAN	3	757413	2021	Sudah Lapor	11/03/2022 00:00	31/12/2021 00:00
604	MUHAMAD AMIN	KEPALA SEKTOR PENANGGULANGAN KEBAKARAN DAN PENYELAMATAN KEC. KEBON JERUK	DINAS PENANGGULANGAN KEBAKARAN DAN PENYELAMATAN	5	449101	2021	Sudah Lapor	22/03/2022 00:00	31/12/2021 00:00

605	MUHAMAD AMIN	KEPALA SUBBAGIAN TATA USAHA	DINAS KETAHANAN PANGAN KELAUTAN DAN PERTANIAN	5	456445	2021	Sudah Lapor	20/02/2022 00:00	31/12/2021 00:00
606	AMIN JAENI MALINIR	BENDAHARA	DINAS KETAHANAN PANGAN KELAUTAN DAN PERTANIAN	3	747864	2021	Sudah Lapor	15/03/2022 00:00	31/12/2021 00:00
607	AMIN MURTADO	PELAKSANA	DINAS PENANAMAN MODAL DAN PELAYANAN TERPADU SATU PINTU	6	240042	2021	Sudah Lapor	25/03/2022 00:00	31/12/2021 00:00
608	AMINUDIN	STAF	BADAN PENDAPATAN DAERAH	6	194402	2021	Sudah Lapor	01/03/2022 00:00	31/12/2021 00:00
609	AMIR MA'RUF	PELAKSANA	DINAS PENANAMAN MODAL DAN PELAYANAN TERPADU SATU PINTU	6	471667	2021	Sudah Lapor	09/03/2022 00:00	31/12/2021 00:00
610	AMIR HAMZAH	STAF	BADAN PENDAPATAN DAERAH	6	185107	2021	Sudah Lapor	14/03/2022 00:00	31/12/2021 00:00
611	AMIR	STAF	DINAS CIPTA KARYA TATA RUANG DAN PERTANAHAN	6	432113	2021	Sudah Lapor	16/02/2022 00:00	31/12/2021 00:00
612	AMIR	PELAKSANA	DINAS PENANAMAN MODAL DAN PELAYANAN TERPADU SATU PINTU	7	201139	2021	Sudah Lapor	14/02/2022 00:00	31/12/2021 00:00
613	AMIRUDIN	KEPALA SUBBAGIAN TATA USAHA	DINAS PENANAMAN MODAL DAN PELAYANAN TERPADU SATU PINTU	7	226922	2021	Sudah Lapor	19/01/2022 00:00	31/12/2021 00:00
614	AMIRUDIN	STAF	BADAN PENGELOLAAN KEUANGAN DAERAH	6	252873	2021	Sudah Lapor	15/03/2022 00:00	31/12/2021 00:00
615	AMIRUDIN	SEKRETARIS KELURAHAN	SEKRETARIAT KOTA ADMINISTRASI JAKARTA PUSAT	6	436328	2021	Sudah Lapor	21/03/2022 00:00	31/12/2021 00:00
616	AMIRULLAH	KEPALA SEKOLAH SD/SDI/SDLB	DINAS PENDIDIKAN	6	233186	2021	Sudah Lapor	03/02/2022 00:00	31/12/2021 00:00
617	AMIYATI	KEPALA SEKOLAH TK	DINAS PENDIDIKAN	5	455425	2021	Sudah Lapor	21/02/2022 00:00	31/12/2021 00:00
618	AMNAH	KEPALA SEKOLAH SD/SDI/SDLB	DINAS PENDIDIKAN	2	830791	2021	Sudah Lapor	27/12/2021 00:00	18/10/2021 00:00
619	ARIE MEUTIA NADA	KEPALA SUBBAGIAN TATA USAHA	DINAS KESEHATAN	2	800741	2021	Sudah Lapor	29/03/2021 00:00	15/03/2021 00:00
620	AMOS AMIR DOHAR	KEPALA SEKTOR DINAS CIPTA KARYA, TATA RUANG DAN PERTANAHAN KEC. TANAH ABANG	DINAS CIPTA KARYA TATA RUANG DAN PERTANAHAN	6	439424	2021	Sudah Lapor	20/03/2022 00:00	31/12/2021 00:00
621	AMPERA SUJATMIATUN	KEPALA SEKSI KESEJAHTERAAN RAKYAT	SEKRETARIAT KOTA ADMINISTRASI JAKARTA UTARA	6	235126	2021	Sudah Lapor	22/03/2022 00:00	31/12/2021 00:00
622	AMPERIYANI	KEPALA SEKSI EKONOMI DAN PEMBANGUNAN	SEKRETARIAT KOTA ADMINISTRASI JAKARTA BARAT	6	233187	2021	Sudah Lapor	07/03/2022 00:00	31/12/2021 00:00
623	AMRAN	PELAKSANA	DINAS PENANAMAN MODAL DAN PELAYANAN TERPADU SATU PINTU	7	226077	2021	Sudah Lapor	31/03/2022 00:00	31/12/2021 00:00

624	AMRINDITO KOENCORO ADHI	KEPALA SUBBIDANG KEUANGAN, ASET, PENDAPATAN, BUMD, BARANG/JASA, DAN PENANAMAN MODAL	BADAN PERENCANAAN PEMBANGUNAN DAERAH	3	756106	2021	Sudah Lapor	13/03/2022 00:00	31/12/2021 00:00
625	AMRIN ISMAIL	SEKRETARIS KELURAHAN	SEKRETARIAT KOTA ADMINISTRASI JAKARTA BARAT	3	464855	2021	Sudah Lapor	10/03/2022 00:00	31/12/2021 00:00
626	AMRIN SUIT	KEPALA SATPOL PP WILAYAH	SATUAN POLISI PAMONG PRAJA	6	520164	2021	Sudah Lapor	25/03/2022 00:00	31/12/2021 00:00
627	Muhamad Amri Ramadhan	KEPALA SEKSI TAMAN DAN HUTAN KOTA	DINAS PERTAMANAN DAN HUTAN KOTA	6	456469	2021	Sudah Lapor	16/03/2022 00:00	31/12/2021 00:00
628	AMRIZAL	STAF	BADAN PENGELOLAAN ASET DAERAH	4	665350	2021	Sudah Lapor	11/03/2022 00:00	31/12/2021 00:00
629	AMRULLAH	KEPALA SEKSI PERTAMANAN DAN HUTAN KOTA	SEKRETARIAT KABUPATEN ADMINISTRASI KEPULAUAN SERIBU	6	235128	2021	Sudah Lapor	23/02/2022 00:00	31/12/2021 00:00
630	AMSYIAH PURNAMASARI	STAF	BADAN PENGELOLAAN KEUANGAN DAERAH	5	444838	2021	Sudah Lapor	31/03/2022 00:00	31/12/2021 00:00
631	RYAN RAHARJA	KEPALA SEKSI EKONOMI DAN PEMBANGUNAN	SEKRETARIAT KOTA ADMINISTRASI JAKARTA PUSAT	1	831562	2021	Sudah Lapor	29/12/2021 00:00	28/12/2021 00:00
632	AMUN	KEPALA SEKOLAH SD/SDI/SDLB	DINAS PENDIDIKAN	5	431269	2021	Sudah Lapor	04/03/2022 00:00	31/12/2021 00:00
633	AMWALINA	KEPALA UNIT PTSP KELURAHAN SETIA BUDI KEC. SETIABUDI	DINAS PENANAMAN MODAL DAN PELAYANAN TERPADU SATU PINTU	7	235129	2021	Sudah Lapor	29/03/2022 00:00	31/12/2021 00:00
634	RAHMI SYA'BANI	BENDAHARA	SEKRETARIAT KOTA ADMINISTRASI JAKARTA TIMUR	6	194072	2021	Sudah Lapor	25/02/2022 00:00	31/12/2021 00:00
635	AMZANI. B	BENDAHARA	DINAS KESEHATAN	5	461743	2021	Sudah Lapor	03/02/2022 00:00	31/12/2021 00:00
636	ANGGRAENI. P	PELAKSANA	DINAS PENANAMAN MODAL DAN PELAYANAN TERPADU SATU PINTU	6	440222	2021	Sudah Lapor	02/03/2022 00:00	31/12/2021 00:00
637	ELANDA ROSTINA TAMBUNAN	KEPALA SEKOLAH	DINAS PENDIDIKAN	3	761227	2021	Sudah Lapor	03/03/2022 00:00	31/12/2021 00:00
638	ANA MARIA	PELAKSANA	DINAS CIPTA KARYA TATA RUANG DAN PERTANAHAN	6	282128	2021	Sudah Lapor	08/03/2022 00:00	31/12/2021 00:00
639	RADEN ANA WILIANA	KEPALA SEKOLAH SMU/SMK	DINAS PENDIDIKAN	5	483712	2021	Sudah Lapor	08/03/2022 00:00	31/12/2021 00:00
640	ANA ROSYANA	KEPALA SUBBAGIAN TATA USAHA	DINAS PERTAMANAN DAN HUTAN KOTA	6	240043	2021	Sudah Lapor	14/03/2022 00:00	31/12/2021 00:00
641	ANAH NUNGHASANAH	KEPALA SEKOLAH SD/SDI/SDLB	DINAS PENDIDIKAN	4	428164	2021	Sudah Lapor	25/01/2022 00:00	31/12/2021 00:00
642	ASMA MAEMUNAH	KEPALA SEKOLAH SD/SDI/SDLB	DINAS PENDIDIKAN	5	441939	2021	Sudah Lapor	07/03/2022 00:00	31/12/2021 00:00

643	AMALIA EFFENDY	PELAKSANA	DINAS PENANAMAN MODAL DAN PELAYANAN TERPADU SATU PINTU	6	489990	2021	Sudah Lapor	22/03/2022 00:00	31/12/2021 00:00
644	TRIANA	STAF	BADAN PENDAPATAN DAERAH	6	221094	2021	Sudah Lapor	22/03/2022 00:00	31/12/2021 00:00
645	ANDHIKA KARUNIAWAN ANANDA	KEPALA SUBBIDANG PENJAMINAN MUTU	BADAN PENGEMBANGAN SUMBER DAYA MANUSIA	6	483902	2021	Sudah Lapor	03/02/2022 00:00	31/12/2021 00:00
646	ARFAH DHIANSYAH	KEPALA SEKSI KESEJAHTERAAN RAKYAT	SEKRETARIAT KOTA ADMINISTRASI JAKARTA BARAT	6	217796	2021	Sudah Lapor	30/01/2022 00:00	31/12/2021 00:00
647	ANANDA MUCHAMMAD DIAN NUSANTARA	PELAKSANA	BADAN PELAYANAN PENGADAAN BARANG/JASA	5	474500	2021	Sudah Lapor	18/03/2022 00:00	31/12/2021 00:00
648	RIA ANANDA PUTRI	STAF	BADAN PENGELOLAAN KEUANGAN DAERAH	3	740980	2021	Sudah Lapor	18/03/2022 00:00	31/12/2021 00:00
649	ANANG FAZRI	KEPALA SEKOLAH SD/SDI/SDLB	DINAS PENDIDIKAN	6	223657	2021	Sudah Lapor	12/03/2022 00:00	31/12/2021 00:00
650	ASNAN	KEPALA SEKSI EKONOMI DAN PEMBANGUNAN	SEKRETARIAT KABUPATEN ADMINISTRASI KEPULAUAN SERIBU	5	483665	2021	Sudah Lapor	16/03/2022 00:00	31/12/2021 00:00
651	ANANG BURHAN	KEPALA SEKOLAH SMU/SMK	DINAS PENDIDIKAN	6	228508	2021	Sudah Lapor	05/02/2022 00:00	31/12/2021 00:00
652	ANANG KUNCORO ADI	KEPALA BIDANG PELAYANAN MEDIS	DINAS KESEHATAN	5	452610	2021	Sudah Lapor	20/03/2022 00:00	31/12/2021 00:00
653	ANANG MULYANA	KEPALA SEKOLAH SD/SDI/SDLB	DINAS PENDIDIKAN	5	233189	2021	Sudah Lapor	28/02/2022 00:00	31/12/2021 00:00
654	ANANTO TRI HARDONO	PELAKSANA	DINAS PENANAMAN MODAL DAN PELAYANAN TERPADU SATU PINTU	6	442124	2021	Sudah Lapor	21/03/2022 00:00	31/12/2021 00:00
655	TRILIANA MENDROFA	PELAKSANA	DINAS CIPTA KARYA TATA RUANG DAN PERTANAHAN	6	240424	2021	Sudah Lapor	25/02/2022 00:00	31/12/2021 00:00
656	ANA PUJI HASTUTI	BENDAHARA	SEKRETARIAT KOTA ADMINISTRASI JAKARTA SELATAN	5	212587	2021	Sudah Lapor	18/03/2022 00:00	31/12/2021 00:00
657	SUSIANA	KEPALA SEKSI PERLINDUNGAN SOSIAL DAN PENANGANAN FAKIR MISKIN	DINAS SOSIAL	6	221062	2021	Sudah Lapor	24/01/2022 00:00	31/12/2021 00:00
658	ANASTASIA SAVITRI PRAJAKUSUMAWATI	KEPALA SUBBAGIAN TATA USAHA	DINAS BINA MARGA	7	233190	2021	Sudah Lapor	23/02/2022 00:00	31/12/2021 00:00
659	YENSHE ANASBITA	KEPALA SUBBAGIAN TATA USAHA	BADAN PENDAPATAN DAERAH	9	185501	2021	Sudah Lapor	21/03/2022 00:00	31/12/2021 00:00
660	ANASRI	KEPALA SUBBAGIAN TATA USAHA	DINAS KESEHATAN	4	630616	2021	Sudah Lapor	02/03/2022 00:00	31/12/2021 00:00
661	ANAS ROSICH	KEPALA SEKSI PRASARANA DAN SARANA PENDIDIKAN	DINAS PENDIDIKAN	6	226925	2021	Sudah Lapor	09/03/2022 00:00	31/12/2021 00:00

662	ANATOLYA FITRI	BENDAHARA	SEKRETARIAT KOTA ADMINISTRASI JAKARTA PUSAT	6	226924	2021	Sudah Lapor	24/03/2022 00:00	31/12/2021 00:00
663	ANDANG SUNANDAR	KEPALA SUBBIDANG PERATURAN II	BADAN PENDAPATAN DAERAH	6	266014	2021	Sudah Lapor	08/03/2022 00:00	31/12/2021 00:00
664	M. ISKANDARSYAH	PELAKSANA	DINAS PENANAMAN MODAL DAN PELAYANAN TERPADU SATU PINTU	5	466567	2021	Sudah Lapor	02/02/2022 00:00	31/12/2021 00:00
665	ARIE DWIJULIANDARI	STAF	BADAN PENDAPATAN DAERAH	6	249487	2021	Sudah Lapor	10/03/2022 00:00	31/12/2021 00:00
666	ANDAR SONDANG TOBING	SEKRETARIS KELURAHAN	SEKRETARIAT KOTA ADMINISTRASI JAKARTA PUSAT	5	223658	2021	Sudah Lapor	28/03/2022 00:00	31/12/2021 00:00
667	ANDHIKA AJIE	KEPALA SUBBIDANG RENCANA KERJA PEMERINTAH DAERAH	BADAN PERENCANAAN PEMBANGUNAN DAERAH	5	441851	2021	Sudah Lapor	29/03/2022 00:00	31/12/2021 00:00
668	ANDHIKA BANUAJI	STAF	BADAN PENDAPATAN DAERAH	6	212588	2021	Sudah Lapor	07/03/2022 00:00	31/12/2021 00:00
669	ANDHIKA AKBAR	KEPALA SEKSI ADVOKASI DAN KOMUNIKASI, INFORMASI DAN EDUKASI	DINAS PEMBERDAYAAN PERLINDUNGAN ANAK DAN PENGENDALIAN PENDUDUK	4	546956	2021	Sudah Lapor	25/03/2022 00:00	31/12/2021 00:00
670	BAMBANG ARIF BUDIYANTO	PELAKSANA	DINAS PENANAMAN MODAL DAN PELAYANAN TERPADU SATU PINTU	5	460312	2021	Sudah Lapor	27/01/2022 00:00	31/12/2021 00:00
671	ANDHIKA PERMATA	KEPALA DINAS	DINAS PARIWISATA DAN EKONOMI KREATIF	6	222353	2021	Sudah Lapor	31/03/2022 00:00	31/12/2021 00:00
672	ANDI MUSTAJAB	KEPALA SEKSI PENEMPATAN TENAGA KERJA	DINAS TENAGA KERJA TRANSMIGRASI DAN ENERGI	4	646263	2021	Sudah Lapor	10/03/2022 00:00	31/12/2021 00:00
673	SYAFRUDDIN	PELAKSANA	DINAS PENANAMAN MODAL DAN PELAYANAN TERPADU SATU PINTU	5	467295	2021	Sudah Lapor	31/01/2022 00:00	31/12/2021 00:00
674	ANDI KURNIADI	KEPALA SEKSI KEPERAWATAN DAN PENUNJANG MEDIS	DINAS KESEHATAN	3	730401	2021	Sudah Lapor	14/03/2022 00:00	31/12/2021 00:00
675	ANDI WIJAYA	STAF	DINAS KEPENDUDUKAN DAN PENCATATAN SIPIL	5	452558	2021	Sudah Lapor	04/02/2022 00:00	31/12/2021 00:00
676	ANDI TRIWIJAYA MONANG	KEPALA SEKSI PERENCANAAN PRASARANA DAN SARANA UTILITAS KOTA	DINAS BINA MARGA	6	449292	2021	Sudah Lapor	25/02/2022 00:00	31/12/2021 00:00
677	ACHMAD SUHANDI	STAF	BADAN PENGELOLAAN ASET DAERAH	6	252869	2021	Sudah Lapor	08/03/2022 00:00	31/12/2021 00:00
678	ANDI ARMAN SIREGAR	BENDAHARA	SEKRETARIAT KOTA ADMINISTRASI JAKARTA SELATAN	3	757815	2021	Sudah Lapor	22/02/2022 00:00	31/12/2021 00:00
679	GAMALUDDIN	KEPALA SUB BAGIAN TATA USAHA	DINAS SOSIAL	6	217840	2021	Sudah Lapor	11/02/2022 00:00	31/12/2021 00:00
680	SUHAENA	LURAH	SEKRETARIAT KOTA ADMINISTRASI JAKARTA UTARA	6	221036	2021	Sudah Lapor	26/01/2022 00:00	31/12/2021 00:00

681	ANDI INDAH K. TAUFIK PATARAI	BENDAHARA	BADAN PENANGGULANGAN BENCANA DAERAH	2	818693	2021	Sudah Lapor	28/03/2021 00:00	01/01/2021 00:00
682	ANDI JAYA PRANA	KEPALA SEKSI PENEGAKAN HUKUM	DINAS PERHUBUNGAN	6	223660	2021	Sudah Lapor	22/03/2022 00:00	31/12/2021 00:00
683	ANDIKA JATI ZOHELLA	KEPALA SUBBAGIAN KEGIATAN MENTAL SPIRITUAL	SEKRETARIAT DAERAH	5	431267	2021	Sudah Lapor	08/03/2022 00:00	31/12/2021 00:00
684	ANDIK SUKARYANTO	KEPALA SATGAS POL. PP KEC. DUREN SAWIT	SATUAN POLISI PAMONG PRAJA	6	259072	2021	Sudah Lapor	16/02/2022 00:00	31/12/2021 00:00
685	ANDI LESMANA	KEPALA SEKTOR DINAS CIPTA KARYA, TATA RUANG DAN PERTANAHAN KEC. TANJUNG PRIOK	DINAS CIPTA KARYA TATA RUANG DAN PERTANAHAN	6	226079	2021	Sudah Lapor	22/03/2022 00:00	31/12/2021 00:00
686	ANDI EKA PRASETIA	BENDAHARA	SEKRETARIAT KOTA ADMINISTRASI JAKARTA TIMUR	3	756720	2021	Sudah Lapor	18/01/2022 00:00	31/12/2021 00:00
687	ANDI PRASETYO	STAF	BADAN PENDAPATAN DAERAH	6	204344	2021	Sudah Lapor	21/03/2022 00:00	31/12/2021 00:00
688	A. AHMAD MARSULIN ROSADI	STAF	BADAN PENDAPATAN DAERAH	1	-	2021	Sudah Lapor	21/03/2022 00:00	31/12/2021 00:00
689	ANDI SARONO	BENDAHARA	DINAS KESEHATAN	1	-	2021	Sudah Lapor	16/03/2022 00:00	31/12/2021 00:00
690	ANDI SIAHAAN	STAF	DINAS PENANAMAN MODAL DAN PELAYANAN TERPADU SATU PINTU	3	739956	2021	Sudah Lapor	07/03/2022 00:00	31/12/2021 00:00
691	ANDITA TRESNA DEWI	PELAKSANA	DINAS PENANAMAN MODAL DAN PELAYANAN TERPADU SATU PINTU	5	461574	2021	Sudah Lapor	28/03/2022 00:00	31/12/2021 00:00
692	ANDITYA WIRATMOKO	KEPALA SEKSI PEMELIHARAAN	DINAS LINGKUNGAN HIDUP	8	240045	2021	Sudah Lapor	25/03/2022 00:00	31/12/2021 00:00
693	NUR ANDIYAH	KEPALA SEKOLAH SD/SDI/SDLB	DINAS PENDIDIKAN	5	470221	2021	Sudah Lapor	14/01/2022 00:00	31/12/2021 00:00
694	ANGGUN SATYAHAPRABU	BENDAHARA	DINAS PERTAMANAN DAN HUTAN KOTA	3	782522	2021	Sudah Lapor	22/02/2022 00:00	31/12/2021 00:00
695	ANDOR RELAWAN SIREGAR	KEPALA SEKTOR DINAS CIPTA KARYA, TATA RUANG DAN PERTANAHAN KEC. KEMBANGAN	DINAS CIPTA KARYA TATA RUANG DAN PERTANAHAN	6	201140	2021	Sudah Lapor	18/02/2022 00:00	31/12/2021 00:00
696	AYUNENDRA SOLEHA	PELAKSANA	DINAS CIPTA KARYA TATA RUANG DAN PERTANAHAN	5	439400	2021	Sudah Lapor	15/03/2022 00:00	31/12/2021 00:00
697	SOFIAR RECOFERRY	STAF	BADAN PENDAPATAN DAERAH	6	209442	2021	Sudah Lapor	09/03/2022 00:00	31/12/2021 00:00
698	ANDRE PRASETYO WIBOWO	KEPALA SEKSI EKONOMI, PEMBANGUNAN DAN LINGKUNGAN HIDUP	SEKRETARIAT KOTA ADMINISTRASI JAKARTA SELATAN	6	223662	2021	Sudah Lapor	14/02/2022 00:00	31/12/2021 00:00
699	ANDRE RAVNIC	SEKRETARIS KECAMATAN	SEKRETARIAT KOTA ADMINISTRASI JAKARTA PUSAT	4	235130	2021	Sudah Lapor	24/03/2022 00:00	31/12/2021 00:00

700	ANDREAS HENDRA STIAWAN	KEPALA SUB BAGIAN KEUANGAN	SEKRETARIAT KOTA ADMINISTRASI JAKARTA BARAT	5	463569	2021	Sudah Lapor	09/03/2022 00:00	31/12/2021 00:00
701	ANDREAS PARULIAN	PELAKSANA	DINAS PENANAMAN MODAL DAN PELAYANAN TERPADU SATU PINTU	6	439371	2021	Sudah Lapor	23/02/2022 00:00	31/12/2021 00:00
702	ANDRI IRAWAN	PELAKSANA	DINAS PENANAMAN MODAL DAN PELAYANAN TERPADU SATU PINTU	6	488300	2021	Sudah Lapor	22/03/2022 00:00	31/12/2021 00:00
703	ANDRE MEI BUDIARTARTO	PELAKSANA	DINAS PENANAMAN MODAL DAN PELAYANAN TERPADU SATU PINTU	5	440260	2021	Sudah Lapor	12/01/2022 00:00	31/12/2021 00:00
704	ANDREAS SUHARYANTO	PELAKSANA	DINAS PENANAMAN MODAL DAN PELAYANAN TERPADU SATU PINTU	5	467285	2021	Sudah Lapor	17/02/2022 00:00	31/12/2021 00:00
705	ANDREY GEARDY DAMANIK	PELAKSANA	DINAS PENANAMAN MODAL DAN PELAYANAN TERPADU SATU PINTU	5	440784	2021	Sudah Lapor	30/03/2022 00:00	31/12/2021 00:00
706	ANDRI SUDIRDJA	STAF	BADAN PENDAPATAN DAERAH	6	199490	2021	Sudah Lapor	22/02/2022 00:00	31/12/2021 00:00
707	ANDRI YUDIANTORO	KEPALA SEKSI PENGUKURAN	DINAS CIPTA KARYA TATA RUANG DAN PERTANAHAN	6	220596	2021	Sudah Lapor	28/03/2022 00:00	31/12/2021 00:00
708	ANDRI SURYA ACHMADI	KEPALA SUBBIDANG PENGEMBANGAN SISTEM INFORMASI	BADAN PELAYANAN PENGADAAN BARANG/JASA	5	461699	2021	Sudah Lapor	23/03/2022 00:00	31/12/2021 00:00
709	ANDRI MAULANA	KEPALA SEKSI EKONOMI DAN PEMBANGUNAN	SEKRETARIAT KOTA ADMINISTRASI JAKARTA BARAT	1	-	2021	Sudah Lapor	04/03/2022 00:00	29/12/2021 00:00
710	ANDRI RACHMAD PRANOTO	PELAKSANA	DINAS PENANAMAN MODAL DAN PELAYANAN TERPADU SATU PINTU	5	439474	2021	Sudah Lapor	11/03/2022 00:00	31/12/2021 00:00
711	ANDRI PRIWITAMA MAILA	KEPALA SEKSI PEMERINTAHAN, KETENTRAMAN DAN KETERTIBAN	SEKRETARIAT KOTA ADMINISTRASI JAKARTA TIMUR	5	476937	2021	Sudah Lapor	10/02/2022 00:00	31/12/2021 00:00
712	ANDRIYASTUTI,	KEPALA SEKOLAH SD/SDI/SDLB	DINAS PENDIDIKAN	5	471907	2021	Sudah Lapor	30/03/2022 00:00	31/12/2021 00:00
713	DONA ANDRIA	LURAH	SEKRETARIAT KOTA ADMINISTRASI JAKARTA TIMUR	7	454385	2021	Sudah Lapor	18/01/2022 00:00	31/12/2021 00:00
714	ANDRIANI	KEPALA SATUAN PELAYANAN	DINAS KEPENDUDUKAN DAN PENCATATAN SIPIL	5	454769	2021	Sudah Lapor	19/02/2022 00:00	31/12/2021 00:00
715	ANDRIANSYAH	KEPALA BIRO	SEKRETARIAT DAERAH	7	226929	2021	Sudah Lapor	31/03/2022 00:00	31/12/2021 00:00
716	ANDRIANTO SUMARDI	PELAKSANA	BADAN PELAYANAN PENGADAAN BARANG/JASA	5	461382	2021	Sudah Lapor	16/03/2022 00:00	31/12/2021 00:00
717	ANDRIATNO IRMAWAN	STAF	BADAN PENDAPATAN DAERAH	6	206459	2021	Sudah Lapor	24/02/2022 00:00	31/12/2021 00:00
718	ANDRY CATUR PUJIPRASETIYO	PELAKSANA	DINAS PENANAMAN MODAL DAN PELAYANAN TERPADU SATU PINTU	6	473454	2021	Sudah Lapor	25/01/2022 00:00	31/12/2021 00:00

719	ANDRI ILHAM	PELAKSANA	DINAS PENANAMAN MODAL DAN PELAYANAN TERPADU SATU PINTU	5	440980	2021	Sudah Lapor	02/03/2022 00:00	31/12/2021 00:00
720	ANDRI KURNIAWAN S.	SEKRETARIS KELURAHAN	SEKRETARIAT KOTA ADMINISTRASI JAKARTA TIMUR	6	217791	2021	Sudah Lapor	11/03/2022 00:00	31/12/2021 00:00
721	ANDRIO DWI PLASGA	PELAKSANA	DINAS PENANAMAN MODAL DAN PELAYANAN TERPADU SATU PINTU	7	473290	2021	Sudah Lapor	23/03/2022 00:00	31/12/2021 00:00
722	ANDRI WIJAYA	KEPALA SEKOLAH SD/SDI/SDLB	DINAS PENDIDIKAN	4	635429	2021	Sudah Lapor	10/03/2022 00:00	31/12/2021 00:00
723	ANDRI SUSANTO LIMBONG	STAF	BADAN PENDAPATAN DAERAH	6	206985	2021	Sudah Lapor	28/02/2022 00:00	31/12/2021 00:00
724	ANDRIYAN	KEPALA SEKSI SISTEM INFORMASI MANAJEMEN EKONOMI KEUANGAN DAN PEMBANGUNAN	DINAS KOMUNIKASI INFORMATIKA DAN STATISTIK	7	211025	2021	Sudah Lapor	20/03/2022 00:00	31/12/2021 00:00
725	ANDRY APRIANO	BENDAHARA	SEKRETARIAT KABUPATEN ADMINISTRASI KEPULAUAN SERIBU	5	455115	2021	Sudah Lapor	16/02/2022 00:00	01/01/2021 00:00
726	ANDRY PRABOWO	KEPALA SEKSI EKONOMI, PEMBANGUNAN DAN LINGKUNGAN HIDUP	SEKRETARIAT KOTA ADMINISTRASI JAKARTA SELATAN	6	235133	2021	Sudah Lapor	09/02/2022 00:00	31/12/2021 00:00
727	ANDRYAN POLMA	KEPALA SATGAS POL. PP KEC. CILINCING	SATUAN POLISI PAMONG PRAJA	6	231499	2021	Sudah Lapor	22/02/2022 00:00	31/12/2021 00:00
728	ANDRY ABADINTA PENCAWAN	KEPALA SEKSI PENGAWASAN DAN PENGENDALIAN TEMPAT USAHA, HIBURAN DAN REKREASI	SATUAN POLISI PAMONG PRAJA	6	235132	2021	Sudah Lapor	07/02/2022 00:00	31/12/2021 00:00
729	ANDRY P. TONDANG	KEPALA UNIT PTSP KELURAHAN PETOJO SELATAN KEC. GAMBIR	DINAS PENANAMAN MODAL DAN PELAYANAN TERPADU SATU PINTU	6	485980	2021	Sudah Lapor	28/03/2022 00:00	31/12/2021 00:00
730	ANDY NURCAHYA	SEKRETARIS KELURAHAN	SEKRETARIAT KOTA ADMINISTRASI JAKARTA SELATAN	6	226930	2021	Sudah Lapor	23/03/2022 00:00	31/12/2021 00:00
731	ANDY IRAWAN	KEPALA SUBBIDANG RENCANA KERJA PERANGKAT DAERAH	BADAN PERENCANAAN PEMBANGUNAN DAERAH	3	740762	2021	Sudah Lapor	29/03/2022 00:00	31/12/2021 00:00
732	ANDY DHAMASATRIA	KEPALA SUBBAGIAN JARINGAN AIR DAN TELEKOMUNIKASI	SEKRETARIAT DAERAH	3	744680	2021	Sudah Lapor	20/01/2022 00:00	31/12/2021 00:00
733	ANDY LAZUARDY	KEPALA SEKSI PERENCANAAN RUANG DAN PERTANAHAN	DINAS CIPTA KARYA TATA RUANG DAN PERTANAHAN	6	220597	2021	Sudah Lapor	13/03/2022 00:00	31/12/2021 00:00
734	ANDY MUHAMMAD ZAKARIA	KEPALA SATUAN PELAYANAN	DINAS KEPENDUDUKAN DAN PENCATATAN SIPIL	5	443635	2021	Sudah Lapor	03/03/2022 00:00	31/12/2021 00:00
735	ANDY PASARIBU	KEPALA SEKSI EKONOMI DAN PEMBANGUNAN	SEKRETARIAT KOTA ADMINISTRASI JAKARTA PUSAT	5	432127	2021	Sudah Lapor	18/01/2022 00:00	31/12/2021 00:00
736	ANDY RAKHMAD	BENDAHARA	DINAS KESEHATAN	2	799866	2021	Sudah Lapor	16/03/2021 00:00	16/03/2021 00:00
737	YOHANNES MARBUN	PELAKSANA	DINAS PENANAMAN MODAL DAN PELAYANAN TERPADU SATU PINTU	7	219776	2021	Sudah Lapor	21/03/2022 00:00	31/12/2021 00:00

738	ANGELINA DEVINITA	PELAKSANA	DINAS PENANAMAN MODAL DAN PELAYANAN TERPADU SATU PINTU	7	240046	2021	Sudah Lapor	20/01/2022 00:00	31/12/2021 00:00
739	MOCHAMAD ANGGA HILMANSYAH	KEPALA SUBBAGIAN KEPEGAWAIAN	DINAS BINA MARGA	6	451991	2021	Sudah Lapor	23/03/2022 00:00	31/12/2021 00:00
740	ANGGA HARJUNO RAKASIWI	KEPALA SEKSI KESEJAHTERAAN RAKYAT	SEKRETARIAT KOTA ADMINISTRASI JAKARTA TIMUR	6	226933	2021	Sudah Lapor	03/02/2022 00:00	31/12/2021 00:00
741	ANGGA SAPUTRA	CAMAT	SEKRETARIAT KABUPATEN ADMINISTRASI KEPULAUAN SERIBU	6	207503	2021	Sudah Lapor	21/02/2022 00:00	31/12/2021 00:00
742	ANGGA SEPTIAN	KEPALA SEKSI ENERGI	DINAS TENAGA KERJA TRANSMIGRASI DAN ENERGI	6	449283	2021	Sudah Lapor	22/03/2022 00:00	31/12/2021 00:00
743	ANGGA BAGUS RAHARJO	FUNGSIONAL TERTENTU	DINAS PERHUBUNGAN	6	259073	2021	Sudah Lapor	10/03/2022 00:00	31/12/2021 00:00
744	DYAN AIRLANGGA	CAMAT	SEKRETARIAT KOTA ADMINISTRASI JAKARTA SELATAN	6	235230	2021	Sudah Lapor	15/03/2022 00:00	31/12/2021 00:00
745	ANGGA HERMAWAN SAPUTRA	STAF	BADAN PENDAPATAN DAERAH	6	445145	2021	Sudah Lapor	25/03/2022 00:00	31/12/2021 00:00
746	HAFIDZ ANGGARA	KEPALA UNIT PTSP KELURAHAN SUNTER AGUNG KEC. TANJUNG PRIOK	DINAS PENANAMAN MODAL DAN PELAYANAN TERPADU SATU PINTU	6	479306	2021	Sudah Lapor	15/03/2022 00:00	31/12/2021 00:00
747	MURYANTO	PELAKSANA	DINAS PERHUBUNGAN	5	449354	2021	Sudah Lapor	18/02/2022 00:00	31/12/2021 00:00
748	ANGGAUMA ZUWARDHANA THAMZIL	PELAKSANA	DINAS PENANAMAN MODAL DAN PELAYANAN TERPADU SATU PINTU	5	440505	2021	Sudah Lapor	30/03/2022 00:00	31/12/2021 00:00
749	ANGGIA SEPTYANA CAWANGIE	BENDAHARA	DINAS PENANAMAN MODAL DAN PELAYANAN TERPADU SATU PINTU	5	431282	2021	Sudah Lapor	22/03/2022 00:00	31/12/2021 00:00
750	ANGGIE MUNGGARAN MUTIARA SEPTI	STAF	BADAN PENDAPATAN DAERAH	6	226934	2021	Sudah Lapor	09/03/2022 00:00	31/12/2021 00:00
751	ANDYA AYU NINGRAT	KEPALA SEKSI PERENCANAAN	DINAS PERTAMANAN DAN HUTAN KOTA	4	662916	2021	Sudah Lapor	15/03/2022 00:00	31/12/2021 00:00
752	ANGGI PUTRANTIO JUNIARD	PELAKSANA	DINAS PENANAMAN MODAL DAN PELAYANAN TERPADU SATU PINTU	5	439342	2021	Sudah Lapor	15/03/2022 00:00	31/12/2021 00:00
753	ANGGIT SAMBODO	PELAKSANA	DINAS CIPTA KARYA TATA RUANG DAN PERTANAHAN	6	282131	2021	Sudah Lapor	28/03/2022 00:00	31/12/2021 00:00
754	ANGGITA KHAIRANI	STAF	BADAN PENDAPATAN DAERAH	3	767924	2021	Sudah Lapor	01/03/2022 00:00	31/12/2021 00:00
755	ANGGITA KINASIH	BENDAHARA	DINAS PERHUBUNGAN	3	761621	2021	Sudah Lapor	15/02/2022 00:00	31/12/2021 00:00
756	ANGGORO TUTUKO	KEPALA SUBBAGIAN PERENCANAAN DAN ANGGARAN	BADAN PENGEMBANGAN SUMBER DAYA MANUSIA	6	193052	2021	Sudah Lapor	21/01/2022 00:00	31/12/2021 00:00

757	ANGGRAENI SRIHARTATI	STAF	BADAN PENDAPATAN DAERAH	6	200166	2021	Sudah Lapor	26/01/2022 00:00	31/12/2021 00:00
758	DIAN ANGGRAINI SUSANTHY	KEPALA SUBBAGIAN JAMUAN ACARA	SEKRETARIAT DAERAH	7	203466	2021	Sudah Lapor	15/03/2022 00:00	31/12/2021 00:00
759	MAYA ANGGRAINI	KEPALA UNIT PTSP KELURAHAN ROROTAN KEC. CILINCING	DINAS PENANAMAN MODAL DAN PELAYANAN TERPADU SATU PINTU	7	227279	2021	Sudah Lapor	06/03/2022 00:00	31/12/2021 00:00
760	SUSILO JALAD ANGKOSO	KEPALA SEKSI EKONOMI DAN PEMBANGUNAN	SEKRETARIAT KOTA ADMINISTRASI JAKARTA PUSAT	6	227611	2021	Sudah Lapor	28/02/2022 00:00	31/12/2021 00:00
761	ANI SUMARNI	KEPALA SEKSI KESEJAHTERAAN RAKYAT	SEKRETARIAT KOTA ADMINISTRASI JAKARTA PUSAT	6	228512	2021	Sudah Lapor	28/03/2022 00:00	31/12/2021 00:00
762	ANI BARKAH	KEPALA BIDANG PELAYANAN MEDIS	DINAS KESEHATAN	6	222358	2021	Sudah Lapor	05/02/2022 00:00	31/12/2021 00:00
763	DAHNIAR DAHRI	KEPALA SEKSI KESEJAHTERAAN RAKYAT	SEKRETARIAT KOTA ADMINISTRASI JAKARTA TIMUR	5	453062	2021	Sudah Lapor	08/03/2022 00:00	31/12/2021 00:00
764	ANI RUSPITAWATI	WAKIL KEPALA DINAS	DINAS KESEHATAN	6	473572	2021	Sudah Lapor	28/03/2022 00:00	31/12/2021 00:00
765	ASTUTI	PELAKSANA	DINAS PENANAMAN MODAL DAN PELAYANAN TERPADU SATU PINTU	6	439482	2021	Sudah Lapor	04/02/2022 00:00	31/12/2021 00:00
766	SUHARNI	PELAKSANA	DINAS PENANAMAN MODAL DAN PELAYANAN TERPADU SATU PINTU	7	466596	2021	Sudah Lapor	07/03/2022 00:00	31/12/2021 00:00
767	NURBAINI	KEPALA SUBBAGIAN PARIPIRNA, FRAKSI DAN PANSUS	SEKRETARIAT DEWAN PERWAKILAN RAKYAT DAERAH	6	214609	2021	Sudah Lapor	06/01/2022 00:00	31/12/2021 00:00
768	ANI DANIARSIH	BENDAHARA	DINAS PERUMAHAN RAKYAT DAN KAWASAN PERMUKIMAN	5	449458	2021	Sudah Lapor	11/03/2022 00:00	31/12/2021 00:00
769	ANI DWI SURYANI	STAF	BADAN PENDAPATAN DAERAH	6	220599	2021	Sudah Lapor	01/03/2022 00:00	31/12/2021 00:00
770	ANI KURNIATI	STAF	BADAN PENDAPATAN DAERAH	6	204891	2021	Sudah Lapor	22/03/2022 00:00	31/12/2021 00:00
771	ANI WIDYA	KEPALA SEKSI PEMERINTAHAN	SEKRETARIAT KOTA ADMINISTRASI JAKARTA UTARA	6	223666	2021	Sudah Lapor	15/03/2022 00:00	31/12/2021 00:00
772	ANIE MEI ATININGSIH	KEPALA SEKOLAH	DINAS PENDIDIKAN	3	777575	2021	Sudah Lapor	09/03/2022 00:00	31/12/2021 00:00
773	ANNISA RIZQI	BENDAHARA	SEKRETARIAT KOTA ADMINISTRASI JAKARTA TIMUR	2	217795	2021	Sudah Lapor	23/02/2022 00:00	31/12/2021 00:00
774	ANIH	KEPALA SEKSI KESEJAHTERAAN RAKYAT	SEKRETARIAT KOTA ADMINISTRASI JAKARTA TIMUR	6	213841	2021	Sudah Lapor	15/03/2022 00:00	31/12/2021 00:00
775	ANNIS NURUSSHALIHAH	STAF	BADAN PENDAPATAN DAERAH	6	204893	2021	Sudah Lapor	21/03/2022 00:00	31/12/2021 00:00

776	ANI JOHARANI	SEKRETARIS KELURAHAN	SEKRETARIAT KOTA ADMINISTRASI JAKARTA TIMUR	6	223665	2021	Sudah Lapor	23/02/2022 00:00	31/12/2021 00:00
777	ANIK TJAHYANINGATI	PELAKSANA	DINAS PENANAMAN MODAL DAN PELAYANAN TERPADU SATU PINTU	6	476041	2021	Sudah Lapor	09/03/2022 00:00	31/12/2021 00:00
778	ANIK KHOIRIYAH	KEPALA SEKOLAH	DINAS PENDIDIKAN	3	779313	2021	Sudah Lapor	14/03/2022 00:00	31/12/2021 00:00
779	ANI KRISTIANI	KEPALA SEKOLAH SMU/SMK	DINAS PENDIDIKAN	4	686155	2021	Sudah Lapor	09/03/2022 00:00	31/12/2021 00:00
780	ANIK SULASTRI	KEPALA SUB BAGIAN KEUANGAN	SEKRETARIAT KOTA ADMINISTRASI JAKARTA BARAT	4	228513	2021	Sudah Lapor	22/03/2022 00:00	31/12/2021 00:00
781	BIAN NOERKHAZANAH	STAF	BADAN PENDAPATAN DAERAH	3	778904	2021	Sudah Lapor	27/03/2022 00:00	31/12/2021 00:00
782	ANDY ANANDIANTO K.	KEPALA SUB BAGIAN PELAYANAN HUKUM	SEKRETARIAT KOTA ADMINISTRASI JAKARTA SELATAN	6	222356	2021	Sudah Lapor	24/03/2022 00:00	31/12/2021 00:00
783	ANINDYA VIRNITA	STAF	BADAN PENGELOLAAN KEUANGAN DAERAH	6	243663	2021	Sudah Lapor	29/03/2022 00:00	31/12/2021 00:00
784	NURAINI	BENDAHARA	SEKRETARIAT KOTA ADMINISTRASI JAKARTA PUSAT	4	449224	2021	Sudah Lapor	14/03/2022 00:00	31/12/2021 00:00
785	ANISA FITRIANI	PELAKSANA	DINAS PENANAMAN MODAL DAN PELAYANAN TERPADU SATU PINTU	6	449203	2021	Sudah Lapor	15/03/2022 00:00	31/12/2021 00:00
786	ANISA DYAH SHINTADEVI	STAF	BADAN PENDAPATAN DAERAH	6	207504	2021	Sudah Lapor	22/03/2022 00:00	31/12/2021 00:00
787	ANIS IKAWATI	STAF	BADAN PENDAPATAN DAERAH	6	220600	2021	Sudah Lapor	21/03/2022 00:00	31/12/2021 00:00
788	ANIS SEPTI WIDYANINGRUM	BENDAHARA	SEKRETARIAT KOTA ADMINISTRASI JAKARTA TIMUR	4	696847	2021	Sudah Lapor	04/02/2022 00:00	31/12/2021 00:00
789	ANI SURYANI	KEPALA BAGIAN HUKUM	SEKRETARIAT KOTA ADMINISTRASI JAKARTA PUSAT	6	226936	2021	Sudah Lapor	18/02/2022 00:00	31/12/2021 00:00
790	ANITA FITRIANTI	STAF	BADAN PENDAPATAN DAERAH	6	203053	2021	Sudah Lapor	28/03/2022 00:00	31/12/2021 00:00
791	ANITA SURINIATI	STAF	BADAN PENGELOLAAN KEUANGAN DAERAH	6	266016	2021	Sudah Lapor	28/03/2022 00:00	31/12/2021 00:00
792	ANITA NOVIANTI	KEPALA SEKSI ATRAKSI DAN KEMITRAAN	DINAS PARIWISATA DAN EKONOMI KREATIF	3	740425	2021	Sudah Lapor	28/03/2022 00:00	31/12/2021 00:00
793	ANITA ISNAWATI	PELAKSANA	DINAS PENANAMAN MODAL DAN PELAYANAN TERPADU SATU PINTU	6	462929	2021	Sudah Lapor	15/03/2022 00:00	31/12/2021 00:00
794	ANITA MUTIARA	KEPALA SEKSI PEMERINTAHAN	SEKRETARIAT KOTA ADMINISTRASI JAKARTA PUSAT	6	226938	2021	Sudah Lapor	23/03/2022 00:00	31/12/2021 00:00

795	ANITA ZAINUL	KEPALA SEKOLAH	DINAS PENDIDIKAN	5	455078	2021	Sudah Lapor	07/03/2022 00:00	31/12/2021 00:00
796	ANI WISTIYANI	KEPALA SEKOLAH SD/SDI/SDLB	DINAS PENDIDIKAN	6	233192	2021	Sudah Lapor	05/02/2022 00:00	31/12/2021 00:00
797	ANJAR ADHI CAHYO	BENDAHARA	BADAN KESATUAN BANGSA DAN POLITIK	6	266017	2021	Sudah Lapor	08/03/2022 00:00	31/12/2021 00:00
798	ANJAS UMARYADI	KEPALA SEKSI EKONOMI DAN PEMBANGUNAN	SEKRETARIAT KOTA ADMINISTRASI JAKARTA BARAT	6	222360	2021	Sudah Lapor	15/02/2022 00:00	31/12/2021 00:00
799	ANJASGIA RAMA GEMILANG	STAF	BADAN PENDAPATAN DAERAH	1	-	2021	Sudah Lapor	22/02/2022 00:00	28/12/2021 00:00
800	ANJU STOVIA PALEM PUTRA	KEPALA SEKSI EKONOMI DAN PEMBANGUNAN	SEKRETARIAT KOTA ADMINISTRASI JAKARTA SELATAN	6	207505	2021	Sudah Lapor	07/03/2022 00:00	31/12/2021 00:00
801	ANNA MARIA BATUBARA	KEPALA SUBBIDANG PEMANTAUAN	BADAN PENGELOLAAN ASET DAERAH	6	266018	2021	Sudah Lapor	14/03/2022 00:00	31/12/2021 00:00
802	MARIA ROSETA	AUDITOR	INSPEKTORAT	5	266117	2021	Sudah Lapor	02/03/2022 00:00	31/12/2021 00:00
803	ANNA KUSUMA	KEPALA SUBBIDANG PEMBINAAN KELEMBAGAAN DAN SUMBER DAYA MANUSIA PENGADAAN	BADAN PELAYANAN PENGADAAN BARANG/JASA	6	220601	2021	Sudah Lapor	04/03/2022 00:00	31/12/2021 00:00
804	LESMANA ANNA LUMISU	KEPALA SUBBAGIAN KEUANGAN	DINAS PEMUDA DAN OLAHRAGA	6	223935	2021	Sudah Lapor	28/03/2022 00:00	31/12/2021 00:00
805	KASTARIA SIMANJUNTAK	KEPALA SEKOLAH	DINAS PENDIDIKAN	6	220801	2021	Sudah Lapor	25/03/2022 00:00	31/12/2021 00:00
806	ANNARIA SARAGIH	KEPALA SEKOLAH SD/SDI/SDLB	DINAS PENDIDIKAN	5	423521	2021	Sudah Lapor	04/03/2022 00:00	31/12/2021 00:00
807	ANNA ROSPITA MAGDALENA LIMBONG	KEPALA SEKSI EKONOMI DAN PEMBANGUNAN	SEKRETARIAT KOTA ADMINISTRASI JAKARTA PUSAT	6	233193	2021	Sudah Lapor	04/02/2022 00:00	31/12/2021 00:00
808	SRI SUSIANA MARIANINGSIH	KEPALA SUBBAGIAN TATA USAHA	DINAS PERUMAHAN RAKYAT DAN KAWASAN PERMUKIMAN	6	227513	2021	Sudah Lapor	10/02/2022 00:00	31/12/2021 00:00
809	ANNA SYACHRIANA	KEPALA SEKOLAH	DINAS PENDIDIKAN	2	828692	2021	Sudah Lapor	25/03/2022 00:00	31/12/2021 00:00
810	ANNA SYLVIANA	BENDAHARA	DINAS KESEHATAN	5	455103	2021	Sudah Lapor	29/01/2022 00:00	31/12/2021 00:00
811	ANNE SHELVIANA	SEKRETARIS KELURAHAN	SEKRETARIAT KOTA ADMINISTRASI JAKARTA SELATAN	6	220602	2021	Sudah Lapor	12/03/2022 00:00	31/12/2021 00:00
812	ANERI	KEPALA SEKOLAH SD/SDI/SDLB	DINAS PENDIDIKAN	5	473401	2021	Sudah Lapor	08/03/2022 00:00	31/12/2021 00:00
813	ANNEKE IRIANY FAUZIE	KEPALA SUBBAGIAN KEPEGAWAIAN	DINAS KEPENDUDUKAN DAN PENCATATAN SIPIL	4	695275	2021	Sudah Lapor	22/02/2022 00:00	31/12/2021 00:00

814	ANNI MARYAM S	KEPALA SUBBIDANG PEREKONOMIAN DAN PEMBANGUNAN	BADAN PERENCANAAN PEMBANGUNAN DAERAH	5	445167	2021	Sudah Lapor	25/03/2022 00:00	31/12/2021 00:00
815	ANNISA	BENDAHARA	SEKRETARIAT KOTA ADMINISTRASI JAKARTA PUSAT	3	756245	2021	Sudah Lapor	16/02/2022 00:00	31/12/2021 00:00
816	ANNISA KHAIR	PELAKSANA	DINAS PENANAMAN MODAL DAN PELAYANAN TERPADU SATU PINTU	6	475850	2021	Sudah Lapor	24/03/2022 00:00	31/12/2021 00:00
817	ANNISA DANU PURWANTI	PELAKSANA	DINAS PENANAMAN MODAL DAN PELAYANAN TERPADU SATU PINTU	6	240051	2021	Sudah Lapor	30/03/2022 00:00	31/12/2021 00:00
818	ANNISA IZATI	BENDAHARA	SEKRETARIAT KOTA ADMINISTRASI JAKARTA TIMUR	3	226939	2021	Sudah Lapor	26/03/2021 00:00	25/03/2021 00:00
819	TRI MUKTI	KEPALA SEKOLAH SD/SDI/SDLB	DINAS PENDIDIKAN	5	485978	2021	Sudah Lapor	09/03/2022 00:00	31/12/2021 00:00
820	ANNISA YUSTISIANI RIAJI	STAF	BADAN PENGELOLAAN KEUANGAN DAERAH	5	453469	2021	Sudah Lapor	25/03/2022 00:00	31/12/2021 00:00
821	ANNISA AYU SURYANI	BENDAHARA	DINAS PERUMAHAN RAKYAT DAN KAWASAN PERMUKIMAN	4	698558	2021	Sudah Lapor	09/03/2022 00:00	31/12/2021 00:00
822	ANNISA TITISUNDA	KEPALA SEKSI KESEJAHTERAAN RAKYAT	SEKRETARIAT KOTA ADMINISTRASI JAKARTA PUSAT	2	801324	2021	Sudah Lapor	02/03/2022 00:00	31/12/2021 00:00
823	ANNISA AULIA RAHMAH	STAF	DINAS KEPENDUDUKAN DAN PENCATATAN SIPIL	3	740357	2021	Sudah Lapor	15/03/2022 00:00	31/12/2021 00:00
824	ANJAS ASMARA	STAF	DINAS PENANAMAN MODAL DAN PELAYANAN TERPADU SATU PINTU	3	763913	2021	Sudah Lapor	13/01/2022 00:00	31/12/2021 00:00
825	ANAH NOVIANTI	KEPALA SEKTOR DINAS KEPENDUDUKAN DAN PENCATATAN SIPIL KEC. PALMERAH	DINAS KEPENDUDUKAN DAN PENCATATAN SIPIL	5	466984	2021	Sudah Lapor	25/02/2022 00:00	31/12/2021 00:00
826	APRIANO HANINDITO AMANZA	PELAKSANA	DINAS CIPTA KARYA TATA RUANG DAN PERTANAHAN	5	436334	2021	Sudah Lapor	14/03/2022 00:00	31/12/2021 00:00
827	ASMALKAN SYARIF	KEPALA SUBBAGIAN KEUANGAN PERJALANAN DINAS	SEKRETARIAT DAERAH	6	259086	2021	Sudah Lapor	02/02/2022 00:00	31/12/2021 00:00
828	MOH LUTHFI ANSHORI	KEPALA SEKSI PERORANGAN DAN PRAKTIK PERORANGAN SERTA PELAYANAN LEBIH	DINAS PENANAMAN MODAL DAN PELAYANAN TERPADU SATU PINTU	6	436270	2021	Sudah Lapor	16/03/2022 00:00	31/12/2021 00:00
829	ANSOR	KEPALA SEKOLAH	DINAS PENDIDIKAN	5	235135	2021	Sudah Lapor	10/03/2022 00:00	31/12/2021 00:00
830	ANSORI	KEPALA SEKSI REHABILITASI DAN PEMBERDAYAAN SOSIAL	DINAS SOSIAL	6	214688	2021	Sudah Lapor	12/03/2022 00:00	31/12/2021 00:00
831	ANNISA RACHMAWATI	STAF	BADAN PENDAPATAN DAERAH	3	745299	2021	Sudah Lapor	25/03/2022 00:00	31/12/2021 00:00
832	ANSYORI BUNYAMIN	KEPALA SEKOLAH SMU/SMK	DINAS PENDIDIKAN	5	240052	2021	Sudah Lapor	08/03/2022 00:00	31/12/2021 00:00

833	ANTARIKSA	PELAKSANA	DINAS PENANAMAN MODAL DAN PELAYANAN TERPADU SATU PINTU	6	475458	2021	Sudah Lapor	10/03/2022 00:00	31/12/2021 00:00
834	ANANG MARWANTO	PELAKSANA	DINAS PENANAMAN MODAL DAN PELAYANAN TERPADU SATU PINTU	5	426770	2021	Sudah Lapor	06/02/2022 00:00	31/12/2021 00:00
835	NUR YANTI GAFAR	KEPALA SUB BAGIAN UMUM DAN KEPEGAWAIAN	SEKRETARIAT KOTA ADMINISTRASI JAKARTA BARAT	6	224039	2021	Sudah Lapor	23/02/2022 00:00	31/12/2021 00:00
836	ANTIK RACHMAWATI PRIHATININGSIH	KEPALA SUBBAGIAN TATA USAHA	DINAS KESEHATAN	2	805230	2021	Sudah Lapor	30/03/2021 00:00	16/03/2021 00:00
837	SULIANTI MARIANY SIRAIT	PELAKSANA	DINAS PENANAMAN MODAL DAN PELAYANAN TERPADU SATU PINTU	5	440805	2021	Sudah Lapor	30/03/2022 00:00	31/12/2021 00:00
838	ANTO SUGIANTO	SEKRETARIS KELURAHAN	SEKRETARIAT KOTA ADMINISTRASI JAKARTA UTARA	6	223667	2021	Sudah Lapor	25/02/2022 00:00	31/12/2021 00:00
839	ANTO	KEPALA SEKSI EKONOMI DAN PEMBANGUNAN	SEKRETARIAT KOTA ADMINISTRASI JAKARTA BARAT	1	-	2021	Sudah Lapor	10/03/2022 00:00	31/12/2021 00:00
840	AJI ANTOKO	KEPALA SUKU DINAS	DINAS SOSIAL	7	189120	2021	Sudah Lapor	15/03/2022 00:00	31/12/2021 00:00
841	ANTHON RANTE PARURA	KEPALA	DINAS PERHUBUNGAN	6	197047	2021	Sudah Lapor	29/03/2022 00:00	31/12/2021 00:00
842	ANTON	BENDAHARA	DINAS SOSIAL	1	-	2021	Sudah Lapor	10/03/2022 00:00	20/04/2021 00:00
843	ANTONI PARDEDE	KEPALA SEKOLAH SD/SDI/SDLB	DINAS PENDIDIKAN	5	470680	2021	Sudah Lapor	15/02/2022 00:00	31/12/2021 00:00
844	ANTONI TIMBUL ROMULO	BENDAHARA	DINAS PEMUDA DAN OLAHRAGA	5	456797	2021	Sudah Lapor	04/04/2022 00:00	20/05/2021 00:00
845	ANTONIUS SURATMAN	KEPALA SEKOLAH SD/SDI/SDLB	DINAS PENDIDIKAN	5	431339	2021	Sudah Lapor	26/02/2022 00:00	31/12/2021 00:00
846	A. SIJUM	KEPALA SEKOLAH SD/SDI/SDLB	DINAS PENDIDIKAN	6	228448	2021	Sudah Lapor	14/03/2022 00:00	31/12/2021 00:00
847	PURWANTO	PELAKSANA	DINAS CIPTA KARYA TATA RUANG DAN PERTANAHAN	5	445174	2021	Sudah Lapor	16/03/2022 00:00	31/12/2021 00:00
848	ANTUPAN FAJARIANA	KEPALA SUBBAGIAN UMUM	DINAS KEPENDUDUKAN DAN PENCATATAN SIPIL	5	443712	2021	Sudah Lapor	18/03/2022 00:00	31/12/2021 00:00
849	ANUGERAH SHOLIHA SUSILO	KEPALA SEKSI PEMERINTAHAN	SEKRETARIAT KOTA ADMINISTRASI JAKARTA BARAT	6	222364	2021	Sudah Lapor	01/03/2022 00:00	31/12/2021 00:00
850	ARISTA NURBAYA	KEPALA SUBBAGIAN UMUM DAN KEPEGAWAIAN	DINAS KEBUDAYAAN	6	443061	2021	Sudah Lapor	28/02/2022 00:00	31/12/2021 00:00
851	AHMAD NUR FADHILLAH	STAF	BADAN PENGELOLAAN ASET DAERAH	6	223678	2021	Sudah Lapor	12/03/2022 00:00	31/12/2021 00:00

852	NURUL ANWAR	KEPALA SUBBIDANG AKUNTANSI PELAPORAN KEUANGAN	BADAN PENGELOLAAN KEUANGAN DAERAH	6	243699	2021	Sudah Lapor	28/03/2022 00:00	31/12/2021 00:00
853	SYAIFUL ANWAR	KEPALA SUBBAGIAN TATA USAHA	DINAS KESEHATAN	2	820135	2021	Sudah Lapor	17/03/2021 00:00	16/03/2021 00:00
854	ANWAR ARIFIN	PELAKSANA	DINAS PENANAMAN MODAL DAN PELAYANAN TERPADU SATU PINTU	7	470259	2021	Sudah Lapor	26/01/2022 00:00	31/12/2021 00:00
855	MOHAMMAD CHAIRUL ANWAR	BENDAHARA	DINAS PARIWISATA DAN EKONOMI KREATIF	3	749892	2021	Sudah Lapor	04/01/2022 00:00	31/12/2021 00:00
856	ANWAR FAUZY	PELAKSANA	DINAS PENANAMAN MODAL DAN PELAYANAN TERPADU SATU PINTU	6	477861	2021	Sudah Lapor	25/02/2022 00:00	31/12/2021 00:00
857	ANWAR FIRMANSAH	BENDAHARA	SEKRETARIAT KOTA ADMINISTRASI JAKARTA SELATAN	4	641301	2021	Sudah Lapor	21/02/2022 00:00	31/12/2021 00:00
858	MOHAMAD IRFAN	STAF	BADAN PENGELOLAAN ASET DAERAH	5	222601	2021	Sudah Lapor	23/02/2022 00:00	31/12/2021 00:00
859	ANWAR SYAEBANI	KEPALA SATUAN PELAYANAN	DINAS KEPENDUDUKAN DAN PENCATATAN SIPIL	5	454949	2021	Sudah Lapor	26/02/2022 00:00	31/12/2021 00:00
860	THERESIA CLARA CHRISTINA	STAF	DINAS KEPENDUDUKAN DAN PENCATATAN SIPIL	5	467498	2021	Sudah Lapor	27/01/2022 00:00	31/12/2021 00:00
861	ANY LUTHFIAH	STAF	BADAN PENDAPATAN DAERAH	6	226941	2021	Sudah Lapor	08/02/2022 00:00	31/12/2021 00:00
862	SAFRAN	PELAKSANA	DINAS PENANAMAN MODAL DAN PELAYANAN TERPADU SATU PINTU	6	252940	2021	Sudah Lapor	21/03/2022 00:00	31/12/2021 00:00
863	FIRMANSYAH	PELAKSANA	DINAS CIPTA KARYA TATA RUANG DAN PERTANAHAN	6	220738	2021	Sudah Lapor	04/03/2022 00:00	31/12/2021 00:00
864	WORO YULIA PERTIWI	BENDAHARA	DINAS PENANAMAN MODAL DAN PELAYANAN TERPADU SATU PINTU	7	279110	2021	Sudah Lapor	25/02/2022 00:00	31/12/2021 00:00
865	MUHAMMAD FAIZ AZHAR	PELAKSANA	DINAS PENANAMAN MODAL DAN PELAYANAN TERPADU SATU PINTU	5	475228	2021	Sudah Lapor	15/02/2022 00:00	31/12/2021 00:00
866	HARI SULISTIYONO	KEPALA SEKSI KEFARMASIAN	DINAS KESEHATAN	4	623947	2021	Sudah Lapor	28/02/2022 00:00	31/12/2021 00:00
867	NUR APRILENY	KEPALA SEKSI PERENCANAAN	DINAS SUMBER DAYA AIR	3	763654	2021	Sudah Lapor	13/03/2022 00:00	31/12/2021 00:00
868	FERI APRIANSYAH	KEPALA SEKSI PEMERINTAHAN	SEKRETARIAT KOTA ADMINISTRASI JAKARTA BARAT	4	470477	2021	Sudah Lapor	12/03/2022 00:00	31/12/2021 00:00
869	SITI APRIDA	STAF	BADAN PENDAPATAN DAERAH	6	224127	2021	Sudah Lapor	14/02/2022 00:00	31/12/2021 00:00
870	NUR APRILIYANI	STAF	BADAN PENDAPATAN DAERAH	6	211469	2021	Sudah Lapor	23/03/2022 00:00	31/12/2021 00:00

871	APRILIA SUTANTY	BENDAHARA	DINAS PENANAMAN MODAL DAN PELAYANAN TERPADU SATU PINTU	5	439369	2021	Sudah Lapor	04/03/2022 00:00	31/12/2021 00:00
872	APRILIANTI	KEPALA SEKOLAH SD/SDI/SDLB	DINAS PENDIDIKAN	5	431326	2021	Sudah Lapor	11/03/2022 00:00	31/12/2021 00:00
873	APRILIA WAHYUNINGTYAS	BENDAHARA	SEKRETARIAT KOTA ADMINISTRASI JAKARTA SELATAN	6	222365	2021	Sudah Lapor	01/03/2022 00:00	31/12/2021 00:00
874	ISROMI APRILIAYANTI	KEPALA SEKSI KESEJAHTERAAN RAKYAT	SEKRETARIAT KOTA ADMINISTRASI JAKARTA PUSAT	6	213870	2021	Sudah Lapor	22/02/2022 00:00	31/12/2021 00:00
875	APRILYA DWI JAYANTI	KEPALA UNIT PTSP KELURAHAN UTAN KAYU SELATAN KEC. MATRAMAN	DINAS PENANAMAN MODAL DAN PELAYANAN TERPADU SATU PINTU	7	235138	2021	Sudah Lapor	16/03/2022 00:00	31/12/2021 00:00
876	APRIL YANI	KEPALA BAGIAN ADMINISTRASI UMUM DAN KEUANGAN	DINAS KESEHATAN	6	219591	2021	Sudah Lapor	02/03/2022 00:00	31/12/2021 00:00
877	SAFRUDIN	KEPALA SUBBIDANG ANGGARAN DAN PENERIMAAN DAERAH	BADAN PENGELOLAAN KEUANGAN DAERAH	6	274855	2021	Sudah Lapor	25/03/2022 00:00	31/12/2021 00:00
878	NGAPULI PERANGIN ANGIN	KEPALA PANTI	DINAS SOSIAL	7	188495	2021	Sudah Lapor	10/02/2022 00:00	31/12/2021 00:00
879	ARIF PURWIADI	KEPALA SEKSI PELAYANAN MEDIS	DINAS KESEHATAN	3	777368	2021	Sudah Lapor	17/03/2022 00:00	31/12/2021 00:00
880	YERI WIRYATMO	BENDAHARA	SEKRETARIAT KOTA ADMINISTRASI JAKARTA SELATAN	4	652309	2021	Sudah Lapor	21/03/2022 00:00	31/12/2021 00:00
881	MOHAMAD ARIEF PUJIANTO	KEPALA SUBBAGIAN TATA USAHA	BADAN PENDAPATAN DAERAH	7	193070	2021	Sudah Lapor	16/03/2022 00:00	31/12/2021 00:00
882	TEGUH PRAYOGA	KEPALA SUBBAGIAN TATA USAHA	DINAS PENDIDIKAN	5	439204	2021	Sudah Lapor	14/03/2022 00:00	31/12/2021 00:00
883	RINALDI	BENDAHARA	SEKRETARIAT KOTA ADMINISTRASI JAKARTA PUSAT	2	816751	2021	Sudah Lapor	13/04/2021 00:00	15/03/2021 00:00
884	ARAHAP	KEPALA SUB BAGIAN PROGRAM DAN ANGGARAN	SEKRETARIAT KOTA ADMINISTRASI JAKARTA TIMUR	2	802930	2021	Sudah Lapor	27/03/2022 00:00	31/12/2021 00:00
885	H.A RACHMAN SALEH	KEPALA SEKSI KESEJAHTERAAN RAKYAT	SEKRETARIAT KOTA ADMINISTRASI JAKARTA TIMUR	4	465022	2021	Sudah Lapor	28/03/2022 00:00	31/12/2021 00:00
886	PITO ARASID	KEPALA SEKOLAH SD/SDI/SDLB	DINAS PENDIDIKAN	4	469519	2021	Sudah Lapor	29/01/2022 00:00	31/12/2021 00:00
887	ARAS PAMUNGKAS, ST	KEPALA SEKSI TENAGA KERJA USAHA PARISIWATA	DINAS PARIWISATA DAN EKONOMI KREATIF	6	440803	2021	Sudah Lapor	29/03/2022 00:00	31/12/2021 00:00
888	ARAUNA NATHANAEL	PELAKSANA	DINAS PENANAMAN MODAL DAN PELAYANAN TERPADU SATU PINTU	7	249486	2021	Sudah Lapor	14/03/2022 00:00	31/12/2021 00:00
889	ADELINA SIHITE	STAF	BADAN PENDAPATAN DAERAH	6	223636	2021	Sudah Lapor	25/03/2022 00:00	31/12/2021 00:00

890	MUHAMMAD ARBI PANGHUDI LUHUR	STAF	BADAN PENGELOLAAN ASET DAERAH	6	279052	2021	Sudah Lapor	09/03/2022 00:00	31/12/2021 00:00
891	NI GUSTI AYU SRI ARCANI	KEPALA SEKOLAH SD/SDI/SDLB	DINAS PENDIDIKAN	5	454923	2021	Sudah Lapor	06/03/2022 00:00	31/12/2021 00:00
892	MARDYANTONO	STAF	BADAN PENDAPATAN DAERAH	6	204352	2021	Sudah Lapor	25/03/2022 00:00	31/12/2021 00:00
893	PARYONO NORMAN	PELAKSANA	DINAS PENANAMAN MODAL DAN PELAYANAN TERPADU SATU PINTU	5	477456	2021	Sudah Lapor	10/03/2022 00:00	31/12/2021 00:00
894	ARDANIH	KEPALA SEKOLAH	DINAS PENDIDIKAN	4	696918	2021	Sudah Lapor	24/01/2022 00:00	31/12/2021 00:00
895	YULIA ARDATI	STAF	BADAN PENGELOLAAN KEUANGAN DAERAH	6	204372	2021	Sudah Lapor	25/03/2022 00:00	31/12/2021 00:00
896	LAZUARDHI PUTRO	STAF	BADAN PENDAPATAN DAERAH	6	204350	2021	Sudah Lapor	28/03/2022 00:00	31/12/2021 00:00
897	ARDI YOSA PUTRA	PELAKSANA	DINAS PENANAMAN MODAL DAN PELAYANAN TERPADU SATU PINTU	5	464317	2021	Sudah Lapor	04/03/2022 00:00	31/12/2021 00:00
898	ARDIANA AGUSTYAS PERTAMASARI	PELAKSANA	DINAS PENANAMAN MODAL DAN PELAYANAN TERPADU SATU PINTU	5	440697	2021	Sudah Lapor	24/02/2022 00:00	31/12/2021 00:00
899	FERDY ARDIANSYAH DWINANTO	KEPALA SUBBAGIAN TATA USAHA	DINAS KEBUDAYAAN	3	730333	2021	Sudah Lapor	10/03/2022 00:00	31/12/2021 00:00
900	ACHMAD MAWARDI	LURAH	SEKRETARIAT KOTA ADMINISTRASI JAKARTA BARAT	5	274709	2021	Sudah Lapor	10/03/2022 00:00	31/12/2021 00:00
901	ARDIH MUHUR	LURAH	SEKRETARIAT KOTA ADMINISTRASI JAKARTA BARAT	5	483794	2021	Sudah Lapor	10/03/2022 00:00	31/12/2021 00:00
902	ARDINA HUTAGALUNG	BENDAHARA	DINAS PENDIDIKAN	1	-	2021	Sudah Lapor	15/04/2021 00:00	15/04/2021 00:00
903	ARDIYANTO	KEPALA SUBBAGIAN TATA USAHA	DINAS LINGKUNGAN HIDUP	5	440219	2021	Sudah Lapor	24/02/2022 00:00	31/12/2021 00:00
904	BAMBANG ARDIYANTO	KEPALA SUBBAGIAN KEUANGAN	DINAS KESEHATAN	5	464775	2021	Sudah Lapor	02/03/2022 00:00	31/12/2021 00:00
905	MUHAMAD ARIF	KEPALA SEKSI KESEJAHTERAAN RAKYAT	SEKRETARIAT KOTA ADMINISTRASI JAKARTA TIMUR	6	220860	2021	Sudah Lapor	02/02/2022 00:00	31/12/2021 00:00
906	ARFANIE YANU ARIYANTO	BENDAHARA	SEKRETARIAT KOTA ADMINISTRASI JAKARTA PUSAT	5	453030	2021	Sudah Lapor	10/01/2022 00:00	31/12/2021 00:00
907	ARFIAH	KEPALA SEKOLAH SD/SDI/SDLB	DINAS PENDIDIKAN	4	685876	2021	Sudah Lapor	18/03/2022 00:00	31/12/2021 00:00
908	ARFIAN	KEPALA SUKU DINAS	DINAS KOPERASI USAHA KECIL DAN MENENGAH SERTA PERDAGANGAN	3	240056	2021	Belum Lapor		

909	ARGENTUMAURA YS.	KEPALA SEKSI LALU LINTAS	DINAS PERHUBUNGAN	6	240057	2021	Sudah Lapor	16/03/2022 00:00	31/12/2021 00:00
910	ARGO BAWONO	BENDAHARA	SEKRETARIAT KOTA ADMINISTRASI JAKARTA PUSAT	5	449165	2021	Sudah Lapor	15/02/2022 00:00	31/12/2021 00:00
911	ARI HERBOWO	PELAKSANA	DINAS CIPTA KARYA TATA RUANG DAN PERTANAHAN	6	266022	2021	Sudah Lapor	14/03/2022 00:00	31/12/2021 00:00
912	ARIYANTO	BENDAHARA	DINAS LINGKUNGAN HIDUP	2	483742	2021	Sudah Lapor	21/02/2022 00:00	31/12/2021 00:00
913	ARI NUR ARIFFIANTO	KEPALA SEKSI PEMANFAATAN DATA DAN INFORMASI	DINAS KEPENDUDUKAN DAN PENCATATAN SIPIL	5	444080	2021	Sudah Lapor	13/03/2022 00:00	31/12/2021 00:00
914	ARI IMANSYAH	KEPALA SEKSI PENGEMBANGAN PEMBUDAYAAN KEGEMARAN MEMBACA	DINAS PERPUSTAKAAN DAN KEARSIPAN	5	428130	2021	Sudah Lapor	12/03/2022 00:00	31/12/2021 00:00
915	ARIAWAN SANTOSO	PELAKSANA	DINAS CIPTA KARYA TATA RUANG DAN PERTANAHAN	6	274721	2021	Sudah Lapor	21/03/2022 00:00	31/12/2021 00:00
916	ARIA NURDIANA	STAF	BADAN PENDAPATAN DAERAH	6	203054	2021	Sudah Lapor	02/03/2022 00:00	31/12/2021 00:00
917	ARIA RAKSA KUSUMAH	BENDAHARA	DINAS SUMBER DAYA AIR	4	623829	2021	Sudah Lapor	15/02/2022 00:00	31/12/2021 00:00
918	ARIA SURYA CHANDRA	KEPALA UNIT PTSP KELURAHAN KOTA BAMBU UTARA KEC. PALMERAH	DINAS PENANAMAN MODAL DAN PELAYANAN TERPADU SATU PINTU	7	454919	2021	Sudah Lapor	07/03/2022 00:00	31/12/2021 00:00
919	ARIYONO	KEPALA SUBBAGIAN TATA USAHA	SEKRETARIAT DAERAH	5	407296	2021	Sudah Lapor	10/03/2022 00:00	31/12/2021 00:00
920	ARIE WIJAYANTI	BENDAHARA	SEKRETARIAT KOTA ADMINISTRASI JAKARTA BARAT	5	461364	2021	Sudah Lapor	09/02/2022 00:00	31/12/2021 00:00
921	ARIE LYSTHA	SEKRETARIS KELURAHAN	SEKRETARIAT KOTA ADMINISTRASI JAKARTA BARAT	4	475576	2021	Sudah Lapor	08/03/2022 00:00	31/12/2021 00:00
922	ARI SUSANTI	BENDAHARA	SEKRETARIAT KOTA ADMINISTRASI JAKARTA UTARA	5	439463	2021	Sudah Lapor	10/03/2022 00:00	31/12/2021 00:00
923	ARIE WINARSO	STAF	BADAN PENDAPATAN DAERAH	7	118403	2021	Sudah Lapor	12/03/2022 00:00	31/12/2021 00:00
924	ARIE NOVRIANSYAH	STAF	BADAN PENDAPATAN DAERAH	6	226945	2021	Sudah Lapor	20/03/2022 00:00	31/12/2021 00:00
925	SYARIFUDIN	KEPALA SEKTOR PENANGGULANGAN KEBAKARAN DAN PENYELAMATAN KEC. TAMBORA	DINAS PENANGGULANGAN KEBAKARAN DAN PENYELAMATAN	3	740943	2021	Sudah Lapor	04/03/2022 00:00	31/12/2021 00:00
926	ARIEF RAKHMAN HAKIM	AUDITOR	INSPEKTORAT	7	228522	2021	Sudah Lapor	07/01/2022 00:00	31/12/2021 00:00
927	ARIEF PRAKOSO	KEPALA SUBBAGIAN TATA USAHA	DINAS KETAHANAN PANGAN KELAUTAN DAN PERTANIAN	1	-	2021	Sudah Lapor	09/03/2022 00:00	31/12/2021 00:00

928	FITRA ARIEF WIDIAWAN	STAF	BADAN PENDAPATAN DAERAH	6	222482	2021	Sudah Lapor	31/01/2022 00:00	31/12/2021 00:00
929	ARIEF ILMIAWAN	KEPALA SUBBAGIAN TATA USAHA	DINAS PERHUBUNGAN	5	431222	2021	Sudah Lapor	04/03/2022 00:00	31/12/2021 00:00
930	ARIEF MARHATIYANTO	KEPALA SUBBAGIAN TATA USAHA	DINAS PERINDUSTRIAN PERDAGANGAN KOPERASI USAHA KECIL DAN MENENGAH	6	228521	2021	Sudah Lapor	10/03/2022 00:00	31/12/2021 00:00
931	MOHAMAD ARIEF	LURAH	SEKRETARIAT KOTA ADMINISTRASI JAKARTA PUSAT	6	233538	2021	Sudah Lapor	28/01/2022 00:00	31/12/2021 00:00
932	ARIEF HIDAYAT	STAF	DINAS KEPENDUDUKAN DAN PENCATATAN SIPIL	4	647888	2021	Sudah Lapor	03/03/2022 00:00	31/12/2021 00:00
933	ARIE FITRIADI	PELAKSANA	DINAS PERHUBUNGAN	5	423460	2021	Sudah Lapor	22/02/2022 00:00	31/12/2021 00:00
934	ARIEF JAYA HAMRA	KEPALA SEKSI KESEJAHTERAAN RAKYAT	SEKRETARIAT KOTA ADMINISTRASI JAKARTA UTARA	3	780529	2021	Sudah Lapor	29/03/2022 00:00	31/12/2021 00:00
935	MUHAMMAD ARIEF MAHDI SULTONI	KEPALA SUBBAGIAN SISTEM DAN PROSEDUR KERJA	SEKRETARIAT DAERAH	7	227302	2021	Sudah Lapor	14/03/2022 00:00	31/12/2021 00:00
936	ARIEF RAKHMAT CAHYADI	PELAKSANA	DINAS PENANAMAN MODAL DAN PELAYANAN TERPADU SATU PINTU	6	233207	2021	Sudah Lapor	07/02/2022 00:00	31/12/2021 00:00
937	ARIEF WAHYUDHY	KEPALA SEKSI PENCEGAHAN DAN PENGENDALIAN PENYAKIT	DINAS KESEHATAN	4	623814	2021	Sudah Lapor	12/02/2022 00:00	31/12/2021 00:00
938	ARIL KOMARUDIN	STAF	DINAS PENANAMAN MODAL DAN PELAYANAN TERPADU SATU PINTU	5	440536	2021	Sudah Lapor	01/03/2022 00:00	31/12/2021 00:00
939	ARIE ROSALINA	STAF	BADAN PENGELOLAAN KEUANGAN DAERAH	6	259079	2021	Sudah Lapor	28/03/2022 00:00	31/12/2021 00:00
940	BAMBANG USTINO	KEPALA UNIT PTSP KELURAHAN LAGOA KEC. KOJA	DINAS PENANAMAN MODAL DAN PELAYANAN TERPADU SATU PINTU	6	461733	2021	Sudah Lapor	13/02/2022 00:00	31/12/2021 00:00
941	ARIES AFRIANSYAH	STAF	DINAS KEPENDUDUKAN DAN PENCATATAN SIPIL	5	455430	2021	Sudah Lapor	21/02/2022 00:00	31/12/2021 00:00
942	LINDA APRIYANTINI	KEPALA SEKSI KESEJAHTERAAN RAKYAT	SEKRETARIAT KOTA ADMINISTRASI JAKARTA BARAT	6	219667	2021	Sudah Lapor	11/03/2022 00:00	31/12/2021 00:00
943	ARIESTA ANASTA NATALIA	STAF	BADAN PENGELOLAAN KEUANGAN DAERAH	3	746364	2021	Sudah Lapor	04/04/2022 00:00	31/12/2021 00:00
944	ARIE WIDYA PRAMESTY	BENDAHARA	SEKRETARIAT KOTA ADMINISTRASI JAKARTA SELATAN	4	194403	2021	Sudah Lapor	19/03/2021 00:00	18/03/2021 00:00
945	ARIYANTO	SEKRETARIS KELURAHAN	SEKRETARIAT KOTA ADMINISTRASI JAKARTA TIMUR	6	228526	2021	Sudah Lapor	08/03/2022 00:00	31/12/2021 00:00
946	ARIF DHARMAYANTI	PELAKSANA	DINAS PENANAMAN MODAL DAN PELAYANAN TERPADU SATU PINTU	7	212594	2021	Sudah Lapor	16/03/2022 00:00	31/12/2021 00:00

947	ARIF BUDIANTO ISMUTAKHIRUM	KEPALA SUB BAGIAN RUMAH TANGGA	SEKRETARIAT KOTA ADMINISTRASI JAKARTA PUSAT	6	226947	2021	Sudah Lapor	29/03/2022 00:00	31/12/2021 00:00
948	ARIF NUGROHO SETIADI	STAF	BADAN PENDAPATAN DAERAH	6	259081	2021	Sudah Lapor	09/03/2022 00:00	31/12/2021 00:00
949	ARIF BUDI PRASETIYO	KEPALA SUBBAGIAN TATA USAHA	BADAN PENDAPATAN DAERAH	7	118288	2021	Sudah Lapor	31/01/2022 00:00	31/12/2021 00:00
950	ARIF TRI NUGROHO	STAF	DINAS CIPTA KARYA TATA RUANG DAN PERTANAHAN	5	444781	2021	Sudah Lapor	23/02/2022 00:00	31/12/2021 00:00
951	R. NUR ARIF BAHTIAR AHIRSYAH	STAF	BADAN PENDAPATAN DAERAH	6	211703	2021	Sudah Lapor	21/03/2022 00:00	31/12/2021 00:00
952	SYARIPUDIN	WAKIL KEPALA DINAS	DINAS LINGKUNGAN HIDUP	8	227860	2021	Sudah Lapor	25/03/2022 00:00	31/12/2021 00:00
953	ARIFIN	KEPALA SATPOL PP	SATUAN POLISI PAMONG PRAJA	7	45001	2021	Sudah Lapor	22/03/2022 00:00	31/12/2021 00:00
954	ARIF MAHMUD	STAF	DINAS PENANAMAN MODAL DAN PELAYANAN TERPADU SATU PINTU	5	471123	2021	Sudah Lapor	22/03/2022 00:00	31/12/2021 00:00
955	ARIF SYAMSUDIN	KEPALA SEKSI EKONOMI DAN PEMBANGUNAN	SEKRETARIAT KOTA ADMINISTRASI JAKARTA BARAT	6	220605	2021	Sudah Lapor	12/03/2022 00:00	31/12/2021 00:00
956	ARIF RAHMAN	KEPALA BIDANG	DINAS KEBUDAYAAN	6	219592	2021	Sudah Lapor	10/02/2022 00:00	31/12/2021 00:00
957	ARIF SETIAWAN	PELAKSANA	DINAS CIPTA KARYA TATA RUANG DAN PERTANAHAN	6	249488	2021	Sudah Lapor	16/03/2022 00:00	31/12/2021 00:00
958	ARIF SUHARSOYO	BENDAHARA	SEKRETARIAT KOTA ADMINISTRASI JAKARTA PUSAT	2	820158	2021	Sudah Lapor	23/03/2021 00:00	21/03/2021 00:00
959	ARIF SYAIFUL HAQ	KEPALA SEKSI PENCEGAHAN DAN PENGENDALIAN PENYAKIT	DINAS KESEHATAN	2	813818	2021	Sudah Lapor	25/03/2021 00:00	25/03/2021 00:00
960	ARIEF WAHYU SUNDARI	KEPALA SEKOLAH	DINAS PENDIDIKAN	3	778050	2021	Sudah Lapor	09/03/2022 00:00	31/12/2021 00:00
961	BAMBANG ARIJANTO	PELAKSANA	DINAS CIPTA KARYA TATA RUANG DAN PERTANAHAN	5	439329	2021	Sudah Lapor	11/03/2022 00:00	31/12/2021 00:00
962	ARI KURNIA	LURAH	SEKRETARIAT KOTA ADMINISTRASI JAKARTA BARAT	6	217797	2021	Sudah Lapor	08/03/2022 00:00	01/09/2021 00:00
963	ARI LESTARI	JABATAN FUNGSIONAL	BADAN PELAYANAN PENGADAAN BARANG/JASA	5	477326	2021	Sudah Lapor	07/03/2022 00:00	31/12/2021 00:00
964	MISARI	KEPALA SUBBAGIAN TATA USAHA	DINAS KEBUDAYAAN	2	804565	2021	Sudah Lapor	25/02/2022 00:00	31/12/2021 00:00
965	ARIN ANGGIARINI	PELAKSANA	DINAS CIPTA KARYA TATA RUANG DAN PERTANAHAN	6	266024	2021	Sudah Lapor	23/03/2022 00:00	31/12/2021 00:00

966	ARINA NUR KUSUMA	KEPALA SUBBIDANG PERATURAN KEPEGAWAIAN	BADAN KEPEGAWAIAN DAERAH	2	824698	2021	Sudah Lapor	09/10/2021 00:00	05/10/2021 00:00
967	ARINAH	BENDAHARA	SEKRETARIAT KOTA ADMINISTRASI JAKARTA UTARA	3	231502	2021	Sudah Lapor	13/03/2022 00:00	31/12/2021 00:00
968	INDAH TUSTIYANTI	STAF	BADAN PENGELOLAAN KEUANGAN DAERAH	6	279035	2021	Sudah Lapor	21/03/2022 00:00	31/12/2021 00:00
969	MUHAMMAD ALI	KEPALA SEKSI TAMAN KOTA	DINAS PERTAMANAN DAN HUTAN KOTA	4	664897	2021	Sudah Lapor	01/03/2022 00:00	31/12/2021 00:00
970	ARIN PINDRAINI	STAF	BADAN PENDAPATAN DAERAH	6	194063	2021	Sudah Lapor	08/03/2022 00:00	31/12/2021 00:00
971	ARIO NARANTOKO	KEPALA BAGIAN KEPEGAWAIAN, KETATALAKSANAN DAN PELAYANAN PUBLIK	SEKRETARIAT KOTA ADMINISTRASI JAKARTA SELATAN	6	235141	2021	Sudah Lapor	31/01/2022 00:00	31/12/2021 00:00
972	SUNARYO	KEPALA SEKTOR PENANGGULANGAN KEBAKARAN DAN PENYELAMATAN KEC. TANAH ABANG	DINAS PENANGGULANGAN KEBAKARAN DAN PENYELAMATAN	3	738379	2021	Sudah Lapor	18/02/2022 00:00	31/12/2021 00:00
973	ARIP SULISTIYONO	BENDAHARA	DINAS KEBUDAYAAN	3	744072	2021	Sudah Lapor	04/03/2022 00:00	31/12/2021 00:00
974	ARI PERASMIASIH	KEPALA SEKOLAH SD/SDI/SDLB	DINAS PENDIDIKAN	6	226080	2021	Sudah Lapor	26/01/2022 00:00	31/12/2021 00:00
975	AGUS ARIPIANTO	LURAH	SEKRETARIAT KOTA ADMINISTRASI JAKARTA PUSAT	6	444527	2021	Sudah Lapor	16/02/2022 00:00	31/12/2021 00:00
976	SARIPIN	STAF	BADAN PENDAPATAN DAERAH	5	444249	2021	Sudah Lapor	07/03/2022 00:00	31/12/2021 00:00
977	BORIYEM	KEPALA SEKOLAH SD/SDI/SDLB	DINAS PENDIDIKAN	5	436368	2021	Sudah Lapor	18/03/2022 00:00	31/12/2021 00:00
978	ARI PRABOWO	BENDAHARA	DINAS KESEHATAN	6	223683	2021	Sudah Lapor	28/01/2022 00:00	31/12/2021 00:00
979	ARI PRIONO	STAF	BADAN PENGELOLAAN ASET DAERAH	5	437982	2021	Sudah Lapor	01/03/2022 00:00	31/12/2021 00:00
980	ARI RIO PAMBUDI	PELAKSANA	BADAN PELAYANAN PENGADAAN BARANG/JASA	1	-	2021	Sudah Lapor	24/02/2022 00:00	31/12/2021 00:00
981	ARI RUSDIANTO	PELAKSANA	DINAS CIPTA KARYA TATA RUANG DAN PERTANAHAN	6	246558	2021	Sudah Lapor	11/03/2022 00:00	31/12/2021 00:00
982	ARISNO	KEPALA SEKOLAH SD/SDI/SDLB	DINAS PENDIDIKAN	5	427364	2021	Sudah Lapor	07/03/2022 00:00	31/12/2021 00:00
983	ARIS WIDODO	BENDAHARA	SEKRETARIAT KOTA ADMINISTRASI JAKARTA BARAT	3	746410	2021	Sudah Lapor	10/03/2022 00:00	31/12/2021 00:00
984	ARIS BAHTIAR YUSANTO	PELAKSANA	DINAS PENANAMAN MODAL DAN PELAYANAN TERPADU SATU PINTU	5	440660	2021	Sudah Lapor	30/03/2022 00:00	31/12/2021 00:00

985	SRI YANTI	SEKRETARIS KELURAHAN	SEKRETARIAT KOTA ADMINISTRASI JAKARTA TIMUR	6	222773	2021	Sudah Lapor	14/03/2022 00:00	31/12/2021 00:00
986	MOCHAMMAD ARIS	KEPALA SEKSI KESEJAHTERAAN RAKYAT	SEKRETARIAT KOTA ADMINISTRASI JAKARTA SELATAN	7	228921	2021	Sudah Lapor	07/02/2022 00:00	31/12/2021 00:00
987	ARI SONJAYA	KEPALA PANTI	DINAS SOSIAL	6	228517	2021	Sudah Lapor	01/03/2022 00:00	31/12/2021 00:00
988	ARIS PUJIANTO	KEPALA SEKSI PENGUATAN JEJARING KELEMBAGAAN PEREMPUAN DAN ANAK	DINAS PEMBERDAYAAN PERLINDUNGAN ANAK DAN PENGENDALIAN PENDUDUK	4	737815	2021	Sudah Lapor	01/03/2022 00:00	31/12/2021 00:00
989	ARIS SETYA HANDOKO	KEPALA SUBBAGIAN TATA USAHA	DINAS PENDIDIKAN	4	214689	2021	Sudah Lapor	10/03/2022 00:00	31/12/2021 00:00
990	ARIS SETYONINGSIH	KEPALA SEKOLAH SD/SDI/SDLB	DINAS PENDIDIKAN	5	449183	2021	Sudah Lapor	08/03/2022 00:00	31/12/2021 00:00
991	ARIS SUSANTO	SEKRETARIS KELURAHAN	SEKRETARIAT KOTA ADMINISTRASI JAKARTA PUSAT	7	192630	2021	Sudah Lapor	23/02/2022 00:00	31/12/2021 00:00
992	ARI SUFIANTO	KEPALA BAGIAN ANALISIS JABATAN	SEKRETARIAT DAERAH	5	481655	2021	Sudah Lapor	02/02/2022 00:00	31/12/2021 00:00
993	ARI SUTARLAN	PELAKSANA	DINAS CIPTA KARYA TATA RUANG DAN PERTANAHAN	5	474175	2021	Sudah Lapor	14/02/2022 00:00	31/12/2021 00:00
994	ARI TAUFIQ WAHYUDI	PELAKSANA	DINAS PENANAMAN MODAL DAN PELAYANAN TERPADU SATU PINTU	5	477714	2021	Sudah Lapor	31/03/2022 00:00	31/12/2021 00:00
995	ARI BUDI CHRISTANTO	KEPALA SEKSI PENYIDIKAN	DINAS CIPTA KARYA TATA RUANG DAN PERTANAHAN	6	240058	2021	Sudah Lapor	02/02/2022 00:00	31/12/2021 00:00
996	ARI TRIYONO	KEPALA UNIT PTSP KELURAHAN PONDOK LABU KEC. CILANDAK	DINAS PENANAMAN MODAL DAN PELAYANAN TERPADU SATU PINTU	7	233196	2021	Sudah Lapor	24/02/2022 00:00	31/12/2021 00:00
997	SANDI HERMANTO	BENDAHARA	DINAS SOSIAL	3	777578	2021	Sudah Lapor	17/02/2022 00:00	31/12/2021 00:00
998	ARI WIDYASTUTI	STAF	BADAN PENDAPATAN DAERAH	6	203451	2021	Sudah Lapor	21/03/2022 00:00	31/12/2021 00:00
999	ARI WIRASTRI	KEPALA UNIT	BADAN PENDAPATAN DAERAH	7	222367	2021	Sudah Lapor	16/03/2022 00:00	31/12/2021 00:00
1.000	YOHANA ARIYANI	PELAKSANA	DINAS PENANAMAN MODAL DAN PELAYANAN TERPADU SATU PINTU	6	483750	2021	Sudah Lapor	08/03/2022 00:00	31/12/2021 00:00
1.001	ARIYANTI PRATIWI	BENDAHARA	BADAN PENGELOLAAN KEUANGAN DAERAH	6	440294	2021	Sudah Lapor	15/02/2022 00:00	31/12/2021 00:00
1.002	ARIYANTO	KEPALA SEKOLAH	DINAS PENDIDIKAN	3	235143	2021	Sudah Lapor	31/03/2021 00:00	31/03/2021 00:00
1.003	AHMAD RIZA PATRIA	WAKIL GUBERNUR	WAKIL PIMPINAN	6	180198	2021	Sudah Lapor	24/03/2022 00:00	31/12/2021 00:00

1.004	ARIZAL	KEPALA SEKSI MONITORING DAN EVALUASI PENDIDIKAN	DINAS PENDIDIKAN	6	235144	2021	Sudah Lapor	28/01/2022 00:00	31/12/2021 00:00
1.005	I WAYAN ARJANA	SEKRETARIS KELURAHAN	SEKRETARIAT KOTA ADMINISTRASI JAKARTA BARAT	4	475136	2021	Sudah Lapor	21/02/2022 00:00	31/12/2021 00:00
1.006	BAHRUDIN	KEPALA UNIT	DINAS PERUMAHAN RAKYAT DAN KAWASAN PERMUKIMAN	6	215087	2021	Sudah Lapor	07/03/2022 00:00	31/12/2021 00:00
1.007	YUDIASTUTI KANIA DEWI	BENDAHARA	SEKRETARIAT KOTA ADMINISTRASI JAKARTA BARAT	4	486037	2021	Sudah Lapor	16/02/2022 00:00	31/12/2021 00:00
1.008	AHMAD BAIHAQI	STAF	BADAN PENDAPATAN DAERAH	6	219587	2021	Sudah Lapor	11/03/2022 00:00	31/12/2021 00:00
1.009	ARLAN ANDAJAYA	KEPALA UNIT PTSP KELURAHAN MANGGARAI SELATAN KEC. TEBET	DINAS PENANAMAN MODAL DAN PELAYANAN TERPADU SATU PINTU	7	223685	2021	Sudah Lapor	09/03/2022 00:00	31/12/2021 00:00
1.010	RITA HERAWATI SARDELY	PELAKSANA	DINAS PENANAMAN MODAL DAN PELAYANAN TERPADU SATU PINTU	6	432169	2021	Sudah Lapor	20/01/2022 00:00	31/12/2021 00:00
1.011	DINA AYIDONA SILVIA	PELAKSANA	DINAS PENANAMAN MODAL DAN PELAYANAN TERPADU SATU PINTU	6	440902	2021	Sudah Lapor	03/02/2022 00:00	31/12/2021 00:00
1.012	LAILA ARLINI	KEPALA SEKSI HUBUNGAN INDUSTRIAL DAN SYARAT KERJA	DINAS TENAGA KERJA TRANSMIGRASI DAN ENERGI	6	228847	2021	Sudah Lapor	12/03/2022 00:00	31/12/2021 00:00
1.013	VENA HARLON TOGAR	KEPALA SEKSI EKONOMI DAN PEMBANGUNAN	SEKRETARIAT KOTA ADMINISTRASI JAKARTA UTARA	5	439077	2021	Sudah Lapor	09/03/2022 00:00	31/12/2021 00:00
1.014	ARMAIN	KEPALA SEKOLAH SD/SDI/SDLB	DINAS PENDIDIKAN	4	450754	2021	Sudah Lapor	24/01/2022 00:00	31/12/2021 00:00
1.015	ARMANSYAH	BENDAHARA	DINAS PERHUBUNGAN	3	462529	2021	Sudah Lapor	29/03/2022 00:00	31/12/2021 00:00
1.016	ARMANDO HARATUA	KEPALA UNIT PTSP KELURAHAN SENEN KEC. SENEN	DINAS PENANAMAN MODAL DAN PELAYANAN TERPADU SATU PINTU	6	470595	2021	Sudah Lapor	23/02/2022 00:00	31/12/2021 00:00
1.017	NUROCHMAN	PELAKSANA	DINAS CIPTA KARYA TATA RUANG DAN PERTANAHAN	5	443995	2021	Sudah Lapor	25/02/2022 00:00	31/12/2021 00:00
1.018	ARMAN BUDI SANTOSO	PELAKSANA	DINAS CIPTA KARYA TATA RUANG DAN PERTANAHAN	6	249490	2021	Sudah Lapor	25/03/2022 00:00	31/12/2021 00:00
1.019	MUHAMMAD ARIF RACHMAN	KEPALA SUKU BADAN	BADAN KEPEGAWAIAN DAERAH	6	227304	2021	Sudah Lapor	23/02/2022 00:00	31/12/2021 00:00
1.020	ARMIN	STAF	BADAN PENGELOLAAN ASET DAERAH	6	282132	2021	Sudah Lapor	14/02/2022 00:00	31/12/2021 00:00
1.021	SULARMI	PELAKSANA	DINAS CIPTA KARYA TATA RUANG DAN PERTANAHAN	6	259228	2021	Sudah Lapor	24/02/2022 00:00	31/12/2021 00:00
1.022	YARNEDDY	PELAKSANA	DINAS CIPTA KARYA TATA RUANG DAN PERTANAHAN	5	456755	2021	Sudah Lapor	10/03/2022 00:00	31/12/2021 00:00

1.023	ARNI PUSPITA	STAF	DINAS KEPENDUDUKAN DAN PENCATATAN SIPIL	3	745059	2021	Sudah Lapor	18/03/2022 00:00	31/12/2021 00:00
1.024	ARBI NOVIANTO	LURAH	SEKRETARIAT KOTA ADMINISTRASI JAKARTA PUSAT	7	226943	2021	Sudah Lapor	21/02/2022 00:00	31/12/2021 00:00
1.025	ARNOLD PARSAULIAN	PELAKSANA	DINAS CIPTA KARYA TATA RUANG DAN PERTANAHAN	5	445188	2021	Sudah Lapor	25/03/2022 00:00	31/12/2021 00:00
1.026	SITI AROFAH	PELAKSANA	DINAS PENANAMAN MODAL DAN PELAYANAN TERPADU SATU PINTU	6	440782	2021	Sudah Lapor	21/03/2022 00:00	31/12/2021 00:00
1.027	AROMAN	KEPALA SUKU DINAS	DINAS PENDIDIKAN	5	231504	2021	Sudah Lapor	21/03/2022 00:00	31/12/2021 00:00
1.028	ARON WILKES	PELAKSANA	DINAS PENANAMAN MODAL DAN PELAYANAN TERPADU SATU PINTU	6	436275	2021	Sudah Lapor	26/01/2022 00:00	31/12/2021 00:00
1.029	AROON SAUD HALOMOAN	KEPALA SUBBAGIAN KEUANGAN	BADAN PERENCANAAN PEMBANGUNAN DAERAH	6	440233	2021	Sudah Lapor	26/01/2022 00:00	31/12/2021 00:00
1.030	ROSTIATI	KEPALA SEKSI EKONOMI DAN PEMBANGUNAN	SEKRETARIAT KOTA ADMINISTRASI JAKARTA TIMUR	6	220963	2021	Sudah Lapor	08/03/2022 00:00	31/12/2021 00:00
1.031	MASSDES AROUFFY	KEPALA BIDANG	DINAS PERHUBUNGAN	7	220835	2021	Sudah Lapor	12/03/2022 00:00	31/12/2021 00:00
1.032	YANUAR RIYADI	KEPALA SEKSI PERENCANAAN RUANG DAN PERTANAHAN	DINAS CIPTA KARYA TATA RUANG DAN PERTANAHAN	6	226291	2021	Sudah Lapor	21/03/2022 00:00	31/12/2021 00:00
1.033	ARRIS SETIADY	STAF	BADAN PENDAPATAN DAERAH	5	441802	2021	Sudah Lapor	10/03/2022 00:00	31/12/2021 00:00
1.034	ARROYANTORO	LURAH	SEKRETARIAT KOTA ADMINISTRASI JAKARTA TIMUR	5	474940	2021	Sudah Lapor	28/03/2022 00:00	31/12/2021 00:00
1.035	ARIS PANTOYO	PELAKSANA	DINAS PENANAMAN MODAL DAN PELAYANAN TERPADU SATU PINTU	6	266026	2021	Sudah Lapor	23/03/2022 00:00	31/12/2021 00:00
1.036	MOHAMMAD ARSYAD	STAF	BADAN PENGELOLAAN ASET DAERAH	6	266124	2021	Sudah Lapor	10/03/2022 00:00	31/12/2021 00:00
1.037	ARTANTO PUJI RAHARJO	KEPALA UNIT PTSP KELURAHAN TANJUNG BARAT KEC. JAGAKARSA	DINAS PENANAMAN MODAL DAN PELAYANAN TERPADU SATU PINTU	7	233210	2021	Sudah Lapor	31/01/2022 00:00	31/12/2021 00:00
1.038	ARTAHADI RAMADHAN	STAF	DINAS KEPENDUDUKAN DAN PENCATATAN SIPIL	5	454903	2021	Sudah Lapor	18/03/2022 00:00	31/12/2021 00:00
1.039	ARTIKA RISTIANA	KEPALA SUB BAGIAN PARIWISATA, PANGAN, KELAUTAN DAN PERTANIAN	SEKRETARIAT KOTA ADMINISTRASI JAKARTA TIMUR	5	475491	2021	Sudah Lapor	15/03/2022 00:00	31/12/2021 00:00
1.040	SUNARTO	KEPALA SEKOLAH SMU/SMK	DINAS PENDIDIKAN	4	470677	2021	Sudah Lapor	09/01/2022 00:00	31/12/2021 00:00
1.041	ARTYAS FARAKHAN LAKSMITAWAHNI	STAF	DINAS KEPENDUDUKAN DAN PENCATATAN SIPIL	5	444782	2021	Sudah Lapor	20/03/2022 00:00	31/12/2021 00:00

1.042	DWI ENDAH ARYANINGRUM	KEPALA SEKSI PERENCANAAN SISTEM PENGENDALI BANJIR, AIR BAKU, AIR BERSIH DAN AIR LIMBAH	DINAS SUMBER DAYA AIR	4	742914	2021	Sudah Lapor	18/03/2022 00:00	31/12/2021 00:00
1.043	ARUM SARI	KEPALA SEKOLAH SMU/SMK	DINAS PENDIDIKAN	5	470853	2021	Sudah Lapor	07/02/2022 00:00	31/12/2021 00:00
1.044	ARUM AMBAR SARI	KEPALA SEKSI PENCEGAHAN DAN PENGENDALIAN PENYAKIT	DINAS KESEHATAN	2	823823	2021	Sudah Lapor	30/03/2021 00:00	30/03/2021 00:00
1.045	ARUMI LARASATI	STAF	BADAN PENDAPATAN DAERAH	6	205490	2021	Sudah Lapor	14/02/2022 00:00	31/12/2021 00:00
1.046	AGUS RUSTANTO	KEPALA SEKTOR DINAS CIPTA KARYA, TATA RUANG DAN PERTANAHAN KEC. CAKUNG	DINAS CIPTA KARYA TATA RUANG DAN PERTANAHAN	5	444171	2021	Sudah Lapor	07/03/2022 00:00	31/12/2021 00:00
1.047	ARVENDO DARMAKIS	BENDAHARA	SATUAN POLISI PAMONG PRAJA	5	470522	2021	Sudah Lapor	25/03/2022 00:00	31/12/2021 00:00
1.048	SENDI YUSUP MAULANA	SEKRETARIS KELURAHAN	SEKRETARIAT KOTA ADMINISTRASI JAKARTA PUSAT	5	432080	2021	Sudah Lapor	18/01/2022 00:00	31/12/2021 00:00
1.049	SYARIFUDIN SETIAWAN	PELAKSANA	DINAS CIPTA KARYA TATA RUANG DAN PERTANAHAN	6	274881	2021	Sudah Lapor	13/03/2022 00:00	31/12/2021 00:00
1.050	ARWAN SA'RONI	STAF	BADAN PENGELOLAAN ASET DAERAH	6	486142	2021	Sudah Lapor	08/03/2022 00:00	31/12/2021 00:00
1.051	ARWAN MARZUKI	KEPALA SUB BAGIAN PROGRAM DAN ANGGARAN	SEKRETARIAT KOTA ADMINISTRASI JAKARTA SELATAN	5	476693	2021	Sudah Lapor	15/03/2022 00:00	31/12/2021 00:00
1.052	DARWANSYAH	STAF	BADAN PENGELOLAAN ASET DAERAH	5	472080	2021	Sudah Lapor	11/03/2022 00:00	31/12/2021 00:00
1.053	ARWIN ADLIN BARUS	KEPALA SEKSI JALUR HIJAU DAN PEMAKAMAN	DINAS PERTAMANAN DAN HUTAN KOTA	5	483896	2021	Sudah Lapor	01/02/2022 00:00	31/12/2021 00:00
1.054	ARWINDO	BENDAHARA	BADAN KEPEGAWAIAN DAERAH	6	240061	2021	Sudah Lapor	15/02/2022 00:00	31/12/2021 00:00
1.055	AMIRSYAH	KEPALA SEKOLAH	DINAS PENDIDIKAN	3	756057	2021	Sudah Lapor	24/01/2022 00:00	31/12/2021 00:00
1.056	ARYA BUDIMAN	STAF	BADAN PENDAPATAN DAERAH	6	203055	2021	Sudah Lapor	11/02/2022 00:00	31/12/2021 00:00
1.057	MIRZA ARYADI	KEPALA UNIT	DINAS PERHUBUNGAN	7	182946	2021	Sudah Lapor	18/02/2022 00:00	31/12/2021 00:00
1.058	ARYAN SYAFARI	LURAH	SEKRETARIAT KOTA ADMINISTRASI JAKARTA BARAT	5	259085	2021	Sudah Lapor	14/03/2022 00:00	31/12/2021 00:00
1.059	DEWI ARYANTI	PELAKSANA	DINAS PENANAMAN MODAL DAN PELAYANAN TERPADU SATU PINTU	4	691695	2021	Sudah Lapor	14/03/2022 00:00	31/12/2021 00:00
1.060	MOHAMAD RIADHI NUGROHO	KEPALA SATUAN PELAYANAN	DINAS KEPENDUDUKAN DAN PENCATATAN SIPIL	5	454675	2021	Sudah Lapor	04/02/2022 00:00	31/12/2021 00:00

1.061	ARY WIBOWO	PELAKSANA	DINAS PENANAMAN MODAL DAN PELAYANAN TERPADU SATU PINTU	5	440186	2021	Sudah Lapor	15/03/2022 00:00	31/12/2021 00:00
1.062	ARYO MARTANTO HARY MULYONO	KEPALA SUBBAGIAN TATA USAHA	DINAS PENANAMAN MODAL DAN PELAYANAN TERPADU SATU PINTU	6	223687	2021	Sudah Lapor	27/03/2022 00:00	31/12/2021 00:00
1.063	ARYONO	BENDAHARA	SEKRETARIAT KOTA ADMINISTRASI JAKARTA UTARA	5	439332	2021	Sudah Lapor	09/03/2022 00:00	31/12/2021 00:00
1.064	NURLAELA	BENDAHARA	DINAS PERUMAHAN RAKYAT DAN KAWASAN PERMUKIMAN	6	229009	2021	Sudah Lapor	31/03/2022 00:00	31/12/2021 00:00
1.065	CARYOTO	STAF	BADAN PENGELOLAAN KEUANGAN DAERAH	5	444255	2021	Sudah Lapor	29/03/2022 00:00	31/12/2021 00:00
1.066	ARY PRABANINGTYAS	BENDAHARA	DINAS PENANGGULANGAN KEBAKARAN DAN PENYELAMATAN	2	814315	2021	Sudah Lapor	31/03/2021 00:00	31/03/2021 00:00
1.067	ARIYANTO	KEPALA SEKOLAH	DINAS PENDIDIKAN	3	235142	2021	Sudah Lapor	08/03/2022 00:00	31/12/2021 00:00
1.068	ABDUL SALAM	KEPALA SEKSI PERLINDUNGAN SOSIAL DAN PENANGANAN FAKIR MISKIN	DINAS SOSIAL	4	223633	2021	Sudah Lapor	22/01/2022 00:00	31/12/2021 00:00
1.069	ALFI SYAHRIN AGUSTINO	STAF	BADAN PENGELOLAAN KEUANGAN DAERAH	5	445172	2021	Sudah Lapor	24/02/2022 00:00	31/12/2021 00:00
1.070	ALOEN SAMODRO	KEPALA SUBBAGIAN UMUM DAN KEPEGAWAIAN	DINAS PARIWISATA DAN EKONOMI KREATIF	4	220588	2021	Sudah Lapor	06/03/2022 00:00	31/12/2021 00:00
1.071	MADE KARMA WIGANGGA YOGA	STAF	BADAN PENDAPATAN DAERAH	6	259164	2021	Sudah Lapor	27/03/2022 00:00	31/12/2021 00:00
1.072	ADI SASMITA	PELAKSANA	DINAS PENANAMAN MODAL DAN PELAYANAN TERPADU SATU PINTU	5	428144	2021	Sudah Lapor	25/02/2022 00:00	31/12/2021 00:00
1.073	ASEP HERMAWAN, SE M.SI	JABATAN FUNGSIONAL	BADAN PELAYANAN PENGADAAN BARANG/JASA	5	474429	2021	Sudah Lapor	22/02/2022 00:00	31/12/2021 00:00
1.074	ASEP RAKHMAT HENDRAWAN	KEPALA SEKSI PELAYANAN MEDIS	DINAS KESEHATAN	3	764473	2021	Sudah Lapor	24/03/2022 00:00	31/12/2021 00:00
1.075	ASEP AGAN ADIWINATA	KEPALA SEKOLAH SD/SDI/SDLB	DINAS PENDIDIKAN	6	231506	2021	Sudah Lapor	05/03/2022 00:00	31/12/2021 00:00
1.076	ASEP AHMAD UMAR	KEPALA SEKSI KESEJAHTERAAN RAKYAT	SEKRETARIAT KOTA ADMINISTRASI JAKARTA SELATAN	5	444695	2021	Sudah Lapor	24/02/2022 00:00	31/12/2021 00:00
1.077	ASEP SAEPULLAH	BENDAHARA	DINAS KESEHATAN	5	472407	2021	Sudah Lapor	20/01/2022 00:00	31/12/2021 00:00
1.078	ASEP DADANG KOSASIH	SEKRETARIS KELURAHAN	SEKRETARIAT KOTA ADMINISTRASI JAKARTA BARAT	4	274725	2021	Sudah Lapor	15/02/2022 00:00	31/12/2021 00:00
1.079	ASEP ERWIN DJUANDA	KEPALA BIDANG	BADAN PENGELOLAAN KEUANGAN DAERAH	6	215082	2021	Sudah Lapor	31/03/2022 00:00	31/12/2021 00:00

1.080	ASEP FAHRUL JAELANI	KEPALA UNIT PTSP KEC KEMAYORAN	DINAS PENANAMAN MODAL DAN PELAYANAN TERPADU SATU PINTU	6	226952	2021	Sudah Lapor	25/03/2022 00:00	31/12/2021 00:00
1.081	ASEP GUNAWAN	BENDAHARA	DINAS KOMUNIKASI INFORMATIKA DAN STATISTIK	5	484094	2021	Sudah Lapor	21/03/2022 00:00	31/12/2021 00:00
1.082	ASEP IWAN KURNIAWAN	KEPALA SEKSI PEMERINTAHAN, KETENTRAMAN DAN KETERTIBAN	SEKRETARIAT KOTA ADMINISTRASI JAKARTA SELATAN	6	222369	2021	Sudah Lapor	28/01/2022 00:00	31/12/2021 00:00
1.083	ASEP KUSWANTO	KEPALA DINAS	DINAS LINGKUNGAN HIDUP	7	223689	2021	Sudah Lapor	30/03/2022 00:00	31/12/2021 00:00
1.084	ASEP MULYAMAN	CAMAT	SEKRETARIAT KOTA ADMINISTRASI JAKARTA PUSAT	7	201142	2021	Sudah Lapor	21/03/2022 00:00	31/12/2021 00:00
1.085	ASEP MULYANA	FUNGSIONAL TERTENTU	DINAS PERHUBUNGAN	5	453473	2021	Sudah Lapor	14/03/2022 00:00	31/12/2021 00:00
1.086	ASEP RACHMAT HIDAYAT	KEPALA SEKSI PENGEMBANGAN OLAHRAGA PENDIDIKAN	DINAS PEMUDA DAN OLAHRAGA	6	222372	2021	Sudah Lapor	05/03/2022 00:00	31/12/2021 00:00
1.087	ASEP SOMA	KEPALA SUB BAGIAN PENATAAN RUANG, PERTANAHAN DAN PERUMAHAN	SEKRETARIAT KOTA ADMINISTRASI JAKARTA UTARA	6	211028	2021	Sudah Lapor	28/02/2022 00:00	31/12/2021 00:00
1.088	ASEP SUDRAJAT	BENDAHARA	SEKRETARIAT KOTA ADMINISTRASI JAKARTA SELATAN	4	710584	2021	Sudah Lapor	09/03/2022 00:00	31/12/2021 00:00
1.089	ARIE WIDYA SETIANI	STAF	BADAN PENDAPATAN DAERAH	6	211027	2021	Sudah Lapor	22/03/2022 00:00	31/12/2021 00:00
1.090	ASGARI	PELAKSANA	DINAS PENANAMAN MODAL DAN PELAYANAN TERPADU SATU PINTU	6	235151	2021	Sudah Lapor	28/01/2022 00:00	31/12/2021 00:00
1.091	ARI SUSANTY SIMANJUNTAK	KEPALA SEKSI KESEJAHTERAAN RAKYAT	SEKRETARIAT KOTA ADMINISTRASI JAKARTA TIMUR	6	228518	2021	Sudah Lapor	10/03/2022 00:00	31/12/2021 00:00
1.092	AL ASHAR	BENDAHARA	DINAS KESEHATAN	3	748415	2021	Sudah Lapor	15/02/2022 00:00	31/12/2021 00:00
1.093	ASHARI DALIMUNTHE	KEPALA SUBBAGIAN TATA USAHA	DINAS KESEHATAN	6	233212	2021	Sudah Lapor	10/03/2022 00:00	31/12/2021 00:00
1.094	ASHARI	STAF	BADAN PENDAPATAN DAERAH	6	228530	2021	Sudah Lapor	26/02/2022 00:00	31/12/2021 00:00
1.095	ASIANTI YASMUARSIH	LURAH	SEKRETARIAT KOTA ADMINISTRASI JAKARTA TIMUR	6	202118	2021	Sudah Lapor	24/03/2022 00:00	31/12/2021 00:00
1.096	ASIH SUMARETMI	KEPALA UNIT	DINAS PERUMAHAN RAKYAT DAN KAWASAN PERMUKIMAN	6	223691	2021	Sudah Lapor	11/03/2022 00:00	31/12/2021 00:00
1.097	SRI ASIH	KEPALA SEKOLAH SD/SDI/SDLB	DINAS PENDIDIKAN	3	740686	2021	Sudah Lapor	07/02/2022 00:00	31/12/2021 00:00
1.098	ASIH HANDAYANI	AUDITOR	INSPEKTORAT	6	235153	2021	Sudah Lapor	10/03/2022 00:00	31/12/2021 00:00

1.099	AGUS ASIKIN	KEPALA SUBBAGIAN TATA USAHA SMU/SMK	DINAS PENDIDIKAN	6	228478	2021	Sudah Lapor	14/03/2022 00:00	31/12/2021 00:00
1.100	ASIMA DORA AGUSTINA MARPAUNG	KEPALA SUBBAGIAN TATA USAHA	DINAS PERINDUSTRIAN PERDAGANGAN KOPERASI USAHA KECIL DAN MENENGAH	6	223692	2021	Sudah Lapor	08/02/2022 00:00	31/12/2021 00:00
1.101	AMIN SISWADI	KEPALA SEKOLAH	DINAS PENDIDIKAN	4	651839	2021	Sudah Lapor	08/02/2022 00:00	31/12/2021 00:00
1.102	ASI YANTO	KEPALA SUB BAGIAN UMUM DAN KEPEGAWAIAN	SEKRETARIAT KOTA ADMINISTRASI JAKARTA TIMUR	6	240062	2021	Sudah Lapor	07/03/2022 00:00	31/12/2021 00:00
1.103	REZA ASKARI	PELAKSANA	DINAS PENANAMAN MODAL DAN PELAYANAN TERPADU SATU PINTU	5	451843	2021	Sudah Lapor	18/03/2022 00:00	31/12/2021 00:00
1.104	SITTI ASMAH	KEPALA SEKOLAH SD/SDI/SDLB	DINAS PENDIDIKAN	6	233859	2021	Sudah Lapor	14/03/2022 00:00	31/12/2021 00:00
1.105	MAKSUM ASMASARI	KEPALA SEKSI PERPUSTAKAAN	DINAS PERPUSTAKAAN DAN KEARSIPAN	6	235435	2021	Sudah Lapor	27/02/2022 00:00	31/12/2021 00:00
1.106	ASMAT SIAGIAN	PELAKSANA	BADAN PELAYANAN PENGADAAN BARANG/JASA	5	470635	2021	Sudah Lapor	07/02/2022 00:00	31/12/2021 00:00
1.107	ENDANG ASMAWATI	SEKRETARIS KELURAHAN	SEKRETARIAT KOTA ADMINISTRASI JAKARTA UTARA	6	231541	2021	Sudah Lapor	21/03/2022 00:00	31/12/2021 00:00
1.108	ASMAWIR	AUDITOR	INSPEKTORAT	7	220610	2021	Sudah Lapor	24/02/2022 00:00	31/12/2021 00:00
1.109	ASNA LAELA	STAF	BADAN PENDAPATAN DAERAH	6	220612	2021	Sudah Lapor	11/03/2022 00:00	31/12/2021 00:00
1.110	AHMAD SOFYAN	AUDITOR	INSPEKTORAT	6	217789	2021	Sudah Lapor	15/02/2022 00:00	31/12/2021 00:00
1.111	AYUB SOLEHUDIN	STAF	BADAN PENGELOLAAN ASET DAERAH	6	278799	2021	Sudah Lapor	10/03/2022 00:00	31/12/2021 00:00
1.112	SITI ASRIFAH	KEPALA SEKSI EKONOMI DAN PEMBANGUNAN	SEKRETARIAT KOTA ADMINISTRASI JAKARTA TIMUR	6	227490	2021	Sudah Lapor	10/03/2022 00:00	31/12/2021 00:00
1.113	ASRIL P RITONGA	KEPALA BAGIAN	SEKRETARIAT DEWAN PERWAKILAN RAKYAT DAERAH	3	743835	2021	Sudah Lapor	05/03/2022 00:00	31/12/2021 00:00
1.114	ASRIL RIZAL	KEPALA SUKU DINAS	DINAS PENANGGULANGAN KEBAKARAN DAN PENYELAMATAN	8	45729	2021	Sudah Lapor	17/02/2022 00:00	31/12/2021 00:00
1.115	ASRIL WIJAYA	KEPALA SEKSI PEMERINTAHAN	SEKRETARIAT KOTA ADMINISTRASI JAKARTA BARAT	4	649422	2021	Sudah Lapor	04/02/2022 00:00	31/12/2021 00:00
1.116	ASROMADIAN AB.	KEPALA SATGAS POL. PP KEC. KEBAYORAN LAMA	SATUAN POLISI PAMONG PRAJA	6	226961	2021	Sudah Lapor	07/03/2022 00:00	31/12/2021 00:00
1.117	ASRI SETYORINI	BENDAHARA	DINAS KETAHANAN PANGAN KELAUTAN DAN PERTANIAN	1	834034	2021	Sudah Lapor	21/01/2022 00:00	31/12/2021 00:00

1.118	ASRIYANTI	KEPALA SEKSI EKONOMI DAN PEMBANGUNAN	SEKRETARIAT KOTA ADMINISTRASI JAKARTA SELATAN	2	813389	2021	Sudah Lapor	17/03/2021 00:00	15/03/2021 00:00
1.119	ASRIYANTO	KEPALA SUBBAGIAN TATA USAHA	DINAS PENDIDIKAN	3	755969	2021	Sudah Lapor	14/03/2022 00:00	31/12/2021 00:00
1.120	ASRI YUNITA	KEPALA SEKSI KESEHATAN MASYARAKAT	DINAS KESEHATAN	3	730129	2021	Sudah Lapor	10/03/2022 00:00	31/12/2021 00:00
1.121	Asrul Sani	BENDAHARA	SEKRETARIAT KOTA ADMINISTRASI JAKARTA SELATAN	6	220613	2021	Sudah Lapor	28/01/2022 00:00	31/12/2021 00:00
1.122	NOVI ASTIANIE	BENDAHARA	SEKRETARIAT KOTA ADMINISTRASI JAKARTA TIMUR	3	757500	2021	Sudah Lapor	24/02/2022 00:00	31/12/2021 00:00
1.123	ASTI NIHANA	KEPALA SUB BAGIAN SARANA DAN PRASARANA KOTA	SEKRETARIAT KOTA ADMINISTRASI JAKARTA SELATAN	7	228532	2021	Sudah Lapor	15/02/2022 00:00	31/12/2021 00:00
1.124	ASTIN JULAIKHAH	KEPALA SEKSI PENDIDIKAN DASAR DAN PENDIDIKAN LUAR BIASA	DINAS PENDIDIKAN	6	214539	2021	Sudah Lapor	08/03/2022 00:00	31/12/2021 00:00
1.125	ASTO PRIYATMONO	STAF	BADAN PENDAPATAN DAERAH	7	119210	2021	Sudah Lapor	21/03/2022 00:00	31/12/2021 00:00
1.126	ASTRI ASMI SUNDAYU	KEPALA SEKSI KESEJAHTERAAN RAKYAT	SEKRETARIAT KOTA ADMINISTRASI JAKARTA SELATAN	4	645404	2021	Sudah Lapor	16/02/2022 00:00	31/12/2021 00:00
1.127	DEWI ASTRI NUFRISA	KEPALA SUBBAGIAN TATA USAHA	DINAS PERTAMANAN DAN HUTAN KOTA	5	452814	2021	Sudah Lapor	12/03/2022 00:00	31/12/2021 00:00
1.128	RADEN AJENG SULASTRI	KEPALA SUBBAGIAN KERJA SAMA PERGURUAN TINGGI DAN YAYASAN	SEKRETARIAT DAERAH	4	473286	2021	Sudah Lapor	21/03/2022 00:00	31/12/2021 00:00
1.129	ASTRIA FEBRIYANTI	BENDAHARA	SEKRETARIAT KOTA ADMINISTRASI JAKARTA SELATAN	5	220615	2021	Sudah Lapor	25/02/2022 00:00	31/12/2021 00:00
1.130	ASTRID NURSANTI	KEPALA SUB BAGIAN UMUM DAN KEPEGAWAIAN	SEKRETARIAT KOTA ADMINISTRASI JAKARTA BARAT	7	235157	2021	Sudah Lapor	11/01/2022 00:00	28/10/2021 00:00
1.131	ASTRID MARZIA DAMAYANTI	KEPALA SUBBAGIAN PROGRAM DAN PELAPORAN	DINAS SUMBER DAYA AIR	6	228534	2021	Sudah Lapor	22/03/2022 00:00	31/12/2021 00:00
1.132	ASTRI RAHMAWATI	BENDAHARA	SEKRETARIAT KOTA ADMINISTRASI JAKARTA TIMUR	5	235156	2021	Sudah Lapor	16/02/2022 00:00	31/12/2021 00:00
1.133	ASTRI WIDIYANI	BENDAHARA	DINAS KESEHATAN	2	813750	2021	Sudah Lapor	24/03/2021 00:00	18/03/2021 00:00
1.134	ASTRI GUSTIYANI	KEPALA SATUAN PELAYANAN	DINAS KEPENDUDUKAN DAN PENCATATAN SIPIL	3	745118	2021	Sudah Lapor	14/03/2022 00:00	31/12/2021 00:00
1.135	ASTRI INDAH UTAMI	STAF	DINAS KEPENDUDUKAN DAN PENCATATAN SIPIL	5	440251	2021	Sudah Lapor	04/03/2022 00:00	31/12/2021 00:00
1.136	ASTRINI IKAPUTRI	BENDAHARA	SEKRETARIAT KOTA ADMINISTRASI JAKARTA TIMUR	4	625894	2021	Sudah Lapor	19/01/2022 00:00	31/12/2021 00:00

1.137	ASTRI ADLYNA SIREGAR	AUDITOR	INSPEKTORAT	3	760859	2021	Sudah Lapor	20/03/2022 00:00	31/12/2021 00:00
1.138	SAMI ASTUTI	SEKRETARIS KELURAHAN	SEKRETARIAT KOTA ADMINISTRASI JAKARTA SELATAN	6	233708	2021	Sudah Lapor	01/03/2022 00:00	31/12/2021 00:00
1.139	AJENG DWI ASTUTI	PELAKSANA	DINAS PENANAMAN MODAL DAN PELAYANAN TERPADU SATU PINTU	5	473952	2021	Sudah Lapor	30/03/2022 00:00	31/12/2021 00:00
1.140	HENY ASTUTI	STAF	BADAN PENGELOLAAN ASET DAERAH	6	243683	2021	Sudah Lapor	11/03/2022 00:00	31/12/2021 00:00
1.141	MURNI ASTUTI	KEPALA SEKOLAH SMU/SMK	DINAS PENDIDIKAN	5	431296	2021	Sudah Lapor	14/03/2022 00:00	31/12/2021 00:00
1.142	PUJI ASTUTI	KEPALA SEKOLAH	DINAS PENDIDIKAN	2	828695	2021	Sudah Lapor	14/03/2022 00:00	31/12/2021 00:00
1.143	SRI HARI ROOSTAKARI ASTUTI	KEPALA SUBBAGIAN TATA USAHA SMU/SMK	DINAS PENDIDIKAN	6	440416	2021	Sudah Lapor	26/02/2022 00:00	31/12/2021 00:00
1.144	ATENG SURAHMAN	SEKRETARIS KELURAHAN	SEKRETARIAT KOTA ADMINISTRASI JAKARTA TIMUR	6	228536	2021	Sudah Lapor	18/02/2022 00:00	31/12/2021 00:00
1.145	ASEP SAEPUDIN	STAF	BADAN PENDAPATAN DAERAH	7	119406	2021	Sudah Lapor	18/02/2022 00:00	31/12/2021 00:00
1.146	ASWARNI	KEPALA SEKSI BINA KETAHANAN KELUARGA	DINAS PEMBERDAYAAN PERLINDUNGAN ANAK DAN PENGENDALIAN PENDUDUK	7	226963	2021	Sudah Lapor	14/02/2022 00:00	31/12/2021 00:00
1.147	ACHMAD SYAIFUDDIN	KEPALA SUBBAGIAN PROGRAM DAN PELAPORAN	BADAN PENDAPATAN DAERAH	6	219580	2021	Sudah Lapor	14/03/2022 00:00	31/12/2021 00:00
1.148	AGUS SUGIYATNO	STAF	BADAN PENDAPATAN DAERAH	6	207502	2021	Sudah Lapor	22/02/2022 00:00	31/12/2021 00:00
1.149	M. ASYIK NOOR HILMANY	KEPALA BIDANG	BADAN KESATUAN BANGSA DAN POLITIK	7	44690	2021	Sudah Lapor	10/03/2022 00:00	31/12/2021 00:00
1.150	AYATULLAH	PELAKSANA	DINAS PENANAMAN MODAL DAN PELAYANAN TERPADU SATU PINTU	5	477463	2021	Sudah Lapor	27/02/2022 00:00	31/12/2021 00:00
1.151	ATANG SETIAWAN	KEPALA SEKSI JALUR HIJAU DAN PEMAKAMAN	DINAS PERTAMANAN DAN HUTAN KOTA	5	484270	2021	Sudah Lapor	22/02/2022 00:00	31/12/2021 00:00
1.152	AGUSTIAWAN	KEPALA SEKSI KESEJAHTERAAN RAKYAT	SEKRETARIAT KOTA ADMINISTRASI JAKARTA BARAT	5	477790	2021	Sudah Lapor	17/01/2022 00:00	31/12/2021 00:00
1.153	ATHAR	PELAKSANA	DINAS PENANAMAN MODAL DAN PELAYANAN TERPADU SATU PINTU	5	440624	2021	Sudah Lapor	29/03/2022 00:00	31/12/2021 00:00
1.154	SUPRIHATIN	BENDAHARA	DINAS TENAGA KERJA TRANSMIGRASI DAN ENERGI	3	751984	2021	Sudah Lapor	01/02/2022 00:00	31/12/2021 00:00
1.155	SURYATI	BENDAHARA	DINAS KETAHANAN PANGAN KELAUTAN DAN PERTANIAN	3	757560	2021	Sudah Lapor	25/03/2022 00:00	31/12/2021 00:00

1.156	MUJIATI	STAF	BADAN PENDAPATAN DAERAH	6	220866	2021	Sudah Lapor	11/03/2022 00:00	31/12/2021 00:00
1.157	ATI LIAN SARI	BENDAHARA	SEKRETARIAT KOTA ADMINISTRASI JAKARTA TIMUR	6	266027	2021	Sudah Lapor	11/03/2022 00:00	31/12/2021 00:00
1.158	SRI ACHYATI	KEPALA SUBBAGIAN KEBERSIHAN	SEKRETARIAT DAERAH	2	793778	2021	Sudah Lapor	12/03/2022 00:00	31/12/2021 00:00
1.159	SUMIATI	KEPALA SEKOLAH SD/SDI/SDLB	DINAS PENDIDIKAN	5	426289	2021	Sudah Lapor	16/03/2022 00:00	31/12/2021 00:00
1.160	ATIATURRAHMAN	SEKRETARIS KELURAHAN	SEKRETARIAT KOTA ADMINISTRASI JAKARTA SELATAN	6	465568	2021	Sudah Lapor	08/03/2022 00:00	31/12/2021 00:00
1.161	SRI KUSMIYATI	PELAKSANA	DINAS PENANAMAN MODAL DAN PELAYANAN TERPADU SATU PINTU	5	483664	2021	Sudah Lapor	26/03/2022 00:00	31/12/2021 00:00
1.162	ATIH KURNIASIH	KEPALA SEKOLAH SD/SDI/SDLB	DINAS PENDIDIKAN	5	470649	2021	Sudah Lapor	20/01/2022 00:00	31/12/2021 00:00
1.163	JUMIATI	STAF	BADAN PENDAPATAN DAERAH	5	443669	2021	Sudah Lapor	20/02/2022 00:00	31/12/2021 00:00
1.164	ATIK NURMAHAYATI PANCAWARDANI	PELAKSANA	BADAN PELAYANAN PENGADAAN BARANG/JASA	1	-	2021	Sudah Lapor	23/03/2022 00:00	31/12/2021 00:00
1.165	NUR ATIKA SARI	STAF	BADAN PENDAPATAN DAERAH	6	220889	2021	Sudah Lapor	28/01/2022 00:00	31/12/2021 00:00
1.166	ATIKA NUR RAHMANIA	KEPALA DINAS	DINAS KOMUNIKASI INFORMATIKA DAN STATISTIK	7	226086	2021	Sudah Lapor	16/03/2022 00:00	31/12/2021 00:00
1.167	ATIKA DWI DAMAYANTI	KEPALA SEKSI KESEJAHTERAAN RAKYAT	SEKRETARIAT KOTA ADMINISTRASI JAKARTA SELATAN	6	222377	2021	Sudah Lapor	09/02/2022 00:00	31/12/2021 00:00
1.168	ATIK AGUSTINA	KEPALA SEKSI EKONOMI DAN PEMBANGUNAN	SEKRETARIAT KOTA ADMINISTRASI JAKARTA PUSAT	6	235158	2021	Sudah Lapor	02/03/2022 00:00	31/12/2021 00:00
1.169	ATIK SITI ATIKAH	KEPALA SEKOLAH SMU/SMK	DINAS PENDIDIKAN	6	222376	2021	Sudah Lapor	21/02/2022 00:00	31/12/2021 00:00
1.170	ATIKAH	KEPALA UNIT PTSP KELURAHAN UTAN KAYU UTARA KEC. MATRAMAN	DINAS PENANAMAN MODAL DAN PELAYANAN TERPADU SATU PINTU	6	185113	2021	Sudah Lapor	24/01/2022 00:00	31/12/2021 00:00
1.171	ATIKA	DIREKTUR	DINAS KESEHATAN	5	455148	2021	Sudah Lapor	27/02/2022 00:00	31/12/2021 00:00
1.172	YATI SUDIHARTI	KEPALA SUKU DINAS	DINAS PERINDUSTRIAN PERDAGANGAN KOPERASI USAHA KECIL DAN MENENGAH	6	274939	2021	Sudah Lapor	24/02/2022 00:00	31/12/2021 00:00
1.173	ATIK KUSMIATI	LURAH	SEKRETARIAT KOTA ADMINISTRASI JAKARTA PUSAT	7	45004	2021	Sudah Lapor	10/02/2022 00:00	31/12/2021 00:00
1.174	ATI MEDIANA	LURAH	SEKRETARIAT KOTA ADMINISTRASI JAKARTA PUSAT	6	231509	2021	Sudah Lapor	11/03/2022 00:00	31/12/2021 00:00

1.175	ATIM	KEPALA SEKOLAH SD/SDI/SDLB	DINAS PENDIDIKAN	5	460712	2021	Sudah Lapor	16/03/2022 00:00	31/12/2021 00:00
1.176	ATIN	BENDAHARA	DINAS BINA MARGA	5	449299	2021	Sudah Lapor	02/03/2022 00:00	31/12/2021 00:00
1.177	SUPRIHATIN	KEPALA SEKOLAH SD/SDI/SDLB	DINAS PENDIDIKAN	4	698574	2021	Sudah Lapor	08/03/2022 00:00	31/12/2021 00:00
1.178	SUPRIHATIN	KEPALA SEKOLAH	DINAS PENDIDIKAN	3	739874	2021	Sudah Lapor	06/03/2022 00:00	31/12/2021 00:00
1.179	ATI NURHIDAYATI	KEPALA SEKOLAH	DINAS PENDIDIKAN	3	689824	2021	Sudah Lapor	23/03/2022 00:00	31/12/2021 00:00
1.180	ATI SUBAGIATI	KEPALA SEKOLAH SD/SDI/SDLB	DINAS PENDIDIKAN	5	471038	2021	Sudah Lapor	04/02/2022 00:00	31/12/2021 00:00
1.181	ATI RUSIAWATI	KEPALA UNIT PTSP KELURAHAN KOTA BAMBU SELATAN KEC. PALMERAH	DINAS PENANAMAN MODAL DAN PELAYANAN TERPADU SATU PINTU	7	226966	2021	Sudah Lapor	27/01/2022 00:00	31/12/2021 00:00
1.182	PONCO ATMOKO	KEPALA SEKSI PRASARANA DAN SARANA	DINAS PARIWISATA DAN EKONOMI KREATIF	3	730097	2021	Sudah Lapor	17/01/2022 00:00	31/12/2021 00:00
1.183	ATNA PAMUNGKASSARI	KEPALA SUB BAGIAN TATA USAHA KEUANGAN	SEKRETARIAT KOTA ADMINISTRASI JAKARTA SELATAN	6	219606	2021	Sudah Lapor	01/03/2022 00:00	31/12/2021 00:00
1.184	ATOMI	KEPALA SEKOLAH SLTP	DINAS PENDIDIKAN	5	449261	2021	Sudah Lapor	01/03/2022 00:00	31/12/2021 00:00
1.185	SUGIARTO	BENDAHARA	DINAS KESEHATAN	5	470866	2021	Sudah Lapor	14/03/2022 00:00	31/12/2021 00:00
1.186	AGUS TRIJONO	WAKIL CAMAT	SEKRETARIAT KOTA ADMINISTRASI JAKARTA PUSAT	6	226904	2021	Sudah Lapor	14/03/2022 00:00	31/12/2021 00:00
1.187	ATUN WAHYUNINGSIH	KEPALA SEKOLAH	DINAS PENDIDIKAN	3	779653	2021	Sudah Lapor	22/03/2022 00:00	31/12/2021 00:00
1.188	ATY NOVALINA NADAPDAP	BENDAHARA	DINAS PEMUDA DAN OLAHRAGA	5	484311	2021	Sudah Lapor	01/03/2022 00:00	31/12/2021 00:00
1.189	AUDREY MARIA BAHAR	KEPALA SEKSI PELAYANAN MEDIS	DINAS KESEHATAN	1	-	2021	Sudah Lapor	26/03/2021 00:00	26/03/2021 00:00
1.190	AUGUSTINUS	KEPALA BAGIAN	SEKRETARIAT DEWAN PERWAKILAN RAKYAT DAERAH	6	226967	2021	Sudah Lapor	25/02/2022 00:00	31/12/2021 00:00
1.191	AUGUSTIANUS FABIAN	KEPALA SEKSI PENINDAKAN	DINAS CIPTA KARYA TATA RUANG DAN PERTANAHAN	6	220617	2021	Sudah Lapor	14/03/2022 00:00	31/12/2021 00:00
1.192	AULIA SALMAN	KEPALA SUBBAGIAN TATA USAHA	BADAN PENDAPATAN DAERAH	6	208968	2021	Sudah Lapor	18/03/2022 00:00	31/12/2021 00:00
1.193	AULIA	KEPALA SUBBIDANG PENDAMPINGAN PENGADAAN	BADAN PELAYANAN PENGADAAN BARANG/JASA	5	461316	2021	Sudah Lapor	22/03/2022 00:00	31/12/2021 00:00

1.194	SRI REJEKI AMELIA	KEPALA PUSKESMAS	DINAS KESEHATAN	6	222768	2021	Sudah Lapor	08/03/2022 00:00	31/12/2021 00:00
1.195	AUSTRONALDO FRANSISKUS SIMBOLON	PELAKSANA	DINAS PENANAMAN MODAL DAN PELAYANAN TERPADU SATU PINTU	5	431204	2021	Sudah Lapor	08/03/2022 00:00	31/12/2021 00:00
1.196	AVRILIA DWI ASTUTI	SEKRETARIS KELURAHAN	SEKRETARIAT KOTA ADMINISTRASI JAKARTA TIMUR	6	240065	2021	Sudah Lapor	08/02/2022 00:00	31/12/2021 00:00
1.197	AVY PERMATA SARI	KEPALA SEKSI PELAYANAN MEDIS	DINAS KESEHATAN	4	696034	2021	Sudah Lapor	25/03/2022 00:00	31/12/2021 00:00
1.198	ARIEF WIBOWO	CAMAT	SEKRETARIAT KOTA ADMINISTRASI JAKARTA SELATAN	7	53519	2021	Sudah Lapor	23/02/2022 00:00	31/12/2021 00:00
1.199	ADE WAHYUDI FAJAR	STAF	BADAN PENDAPATAN DAERAH	6	252872	2021	Sudah Lapor	08/03/2022 00:00	31/12/2021 00:00
1.200	AWALLUDIN SURYA PRAMANA	PELAKSANA	DINAS PENANAMAN MODAL DAN PELAYANAN TERPADU SATU PINTU	5	473283	2021	Sudah Lapor	18/03/2022 00:00	31/12/2021 00:00
1.201	WISNU ADI RISTAWAN	PELAKSANA	DINAS CIPTA KARYA TATA RUANG DAN PERTANAHAN	5	444907	2021	Sudah Lapor	15/03/2022 00:00	31/12/2021 00:00
1.202	MOHAMMAD RAHMAT KURNIAWAN	STAF	BADAN PENGELOLAAN KEUANGAN DAERAH	5	444772	2021	Sudah Lapor	28/03/2022 00:00	31/12/2021 00:00
1.203	ANDONO WARIH	KEPALA SUKU BADAN	BADAN PERENCANAAN PEMBANGUNAN DAERAH	6	228509	2021	Sudah Lapor	31/03/2022 00:00	31/12/2021 00:00
1.204	SYAFRIDAN	KEPALA SEKSI EKONOMI DAN PEMBANGUNAN	SEKRETARIAT KABUPATEN ADMINISTRASI KEPULAUAN SERIBU	5	452885	2021	Sudah Lapor	14/03/2022 00:00	31/12/2021 00:00
1.205	ERYA YUNIARDI SUKMONO	STAF	BADAN PENDAPATAN DAERAH	6	203057	2021	Sudah Lapor	18/03/2022 00:00	31/12/2021 00:00
1.206	KULSUM SURAYA	STAF	BADAN PENDAPATAN DAERAH	6	223924	2021	Sudah Lapor	17/02/2022 00:00	31/12/2021 00:00
1.207	RINTANTO PONCOWURI HANDOKO	STAF	DINAS PENANAMAN MODAL DAN PELAYANAN TERPADU SATU PINTU	5	441052	2021	Sudah Lapor	28/03/2022 00:00	31/12/2021 00:00
1.208	MUHAMMAD	KEPALA SEKSI EKONOMI, PEMBANGUNAN DAN LINGKUNGAN HIDUP	SEKRETARIAT KOTA ADMINISTRASI JAKARTA SELATAN	5	484126	2021	Sudah Lapor	18/02/2022 00:00	31/12/2021 00:00
1.209	AHMAD TAUFIQ	BENDAHARA	DINAS SUMBER DAYA AIR	3	739772	2021	Sudah Lapor	09/02/2022 00:00	31/12/2021 00:00
1.210	AHMAD YANI	KEPALA BIDANG	DINAS PERPUSTAKAAN DAN KEARSIPAN	6	228494	2021	Sudah Lapor	10/03/2022 00:00	31/12/2021 00:00
1.211	AYATULLOH	KEPALA BAGIAN SUMBER DAYA MANUSIA	DINAS KESEHATAN	6	240066	2021	Sudah Lapor	15/03/2022 00:00	31/12/2021 00:00
1.212	ANIMAH	KEPALA SEKSI PELAYANAN PENUNJANG MEDIK	DINAS KESEHATAN	1	-	2021	Sudah Lapor	21/03/2022 00:00	31/12/2021 00:00

1.213	AYIFUL RAMADHAN ASIT	KEPALA SEKSI ENERGI BARU TERBARUKAN	DINAS TENAGA KERJA TRANSMIGRASI DAN ENERGI	6	439317	2021	Sudah Lapor	07/03/2022 00:00	31/12/2021 00:00
1.214	AMBIA AMINULLAH KAMIL	KEPALA SEKSI PERENCANAAN DAN PENGAWASAN PERUMAHAN DAN KAWASAN PERMUKIMAN	DINAS PERUMAHAN RAKYAT DAN KAWASAN PERMUKIMAN	3	738062	2021	Sudah Lapor	28/03/2022 00:00	31/12/2021 00:00
1.215	AYIP ROSIDI	FUNGSIONAL TERTENTU	DINAS PERHUBUNGAN	6	266028	2021	Sudah Lapor	02/03/2022 00:00	31/12/2021 00:00
1.216	AYU NOVRIYANTI	STAF	BADAN PENGELOLAAN KEUANGAN DAERAH	6	228537	2021	Sudah Lapor	14/03/2022 00:00	31/12/2021 00:00
1.217	WAHYU HANDOKO	KEPALA SUBBIDANG PENGEMBANGAN KARIR	BADAN KEPEGAWAIAN DAERAH	6	227637	2021	Sudah Lapor	13/03/2022 00:00	31/12/2021 00:00
1.218	AYU TRI MULYANI	SEKRETARIS KELURAHAN	SEKRETARIAT KOTA ADMINISTRASI JAKARTA BARAT	6	240067	2021	Sudah Lapor	01/03/2022 00:00	31/12/2021 00:00
1.219	AHMAD YULIADI	KEPALA SUBBAGIAN PERENCANAAN DAN ANGGARAN	SEKRETARIAT DEWAN PERWAKILAN RAKYAT DAERAH	6	226910	2021	Sudah Lapor	24/02/2022 00:00	31/12/2021 00:00
1.220	AI RATNA KOMALA	BENDAHARA	DINAS KESEHATAN	5	472405	2021	Sudah Lapor	12/02/2022 00:00	31/12/2021 00:00
1.221	NI PUTU AYU RIANA OCTARISA	STAF	BADAN PENGELOLAAN KEUANGAN DAERAH	7	224031	2021	Sudah Lapor	09/03/2022 00:00	31/12/2021 00:00
1.222	WAHYU HARYATY	BENDAHARA	SEKRETARIAT KOTA ADMINISTRASI JAKARTA SELATAN	3	757547	2021	Sudah Lapor	23/02/2022 00:00	31/12/2021 00:00
1.223	AYU NOVITA WULANDARI	KEPALA BIDANG	BADAN PENGELOLAAN KEUANGAN DAERAH	6	243665	2021	Sudah Lapor	30/03/2022 00:00	31/12/2021 00:00
1.224	SRI MIHAYU	BENDAHARA	DINAS KESEHATAN	6	233784	2021	Sudah Lapor	22/03/2022 00:00	31/12/2021 00:00
1.225	AYUB	KEPALA SUBBAGIAN TATA USAHA SMU/SMK	DINAS PENDIDIKAN	6	226969	2021	Sudah Lapor	26/02/2022 00:00	31/12/2021 00:00
1.226	AYU EKA RISTY	STAF	DINAS PERHUBUNGAN	3	746468	2021	Sudah Lapor	06/03/2022 00:00	31/12/2021 00:00
1.227	AYU SULASINI	KEPALA SEKSI KESEJAHTERAAN RAKYAT	SEKRETARIAT KOTA ADMINISTRASI JAKARTA TIMUR	6	228538	2021	Sudah Lapor	10/03/2022 00:00	31/12/2021 00:00
1.228	DYAH AYU PANGASTUTI	PELAKSANA	DINAS CIPTA KARYA TATA RUANG DAN PERTANAHAN	6	274754	2021	Sudah Lapor	22/02/2022 00:00	31/12/2021 00:00
1.229	DIYAH HARTINA	BENDAHARA	SEKRETARIAT KOTA ADMINISTRASI JAKARTA TIMUR	5	460702	2021	Sudah Lapor	16/02/2022 00:00	31/12/2021 00:00
1.230	MASYHURI	KEPALA SATUAN PELAYANAN	DINAS KEPENDUDUKAN DAN PENCATATAN SIPIL	2	801683	2021	Sudah Lapor	10/03/2022 00:00	31/12/2021 00:00
1.231	AYU PERMATA SARI	PELAKSANA	BADAN PELAYANAN PENGADAAN BARANG/JASA	2	799543	2021	Sudah Lapor	09/03/2021 00:00	09/03/2021 00:00

1.232	AYU PUSPITA SARI	STAF	BADAN PENGELOLAAN ASET DAERAH	6	259087	2021	Sudah Lapor	01/03/2022 00:00	31/12/2021 00:00
1.233	RISWANTO	KEPALA SEKTOR DINAS CIPTA KARYA, TATA RUANG DAN PERTANAHAN KEC. TAMANSARI	DINAS CIPTA KARYA TATA RUANG DAN PERTANAHAN	6	259195	2021	Sudah Lapor	14/03/2022 00:00	31/12/2021 00:00
1.234	AZHAR NASUTION	FUNGSIONAL TERTENTU	DINAS PERHUBUNGAN	5	451965	2021	Sudah Lapor	11/03/2022 00:00	31/12/2021 00:00
1.235	AZHARI	KEPALA SUB BAGIAN KEPEGAWAIAN	SEKRETARIAT KOTA ADMINISTRASI JAKARTA SELATAN	6	222380	2021	Sudah Lapor	22/01/2022 00:00	31/12/2021 00:00
1.236	DIDIK PURNOMO	KEPALA SEKTOR DINAS KEPENDUDUKAN DAN PENCATATAN SIPIL KEC. KEBAYORAN BARU	DINAS KEPENDUDUKAN DAN PENCATATAN SIPIL	5	440341	2021	Sudah Lapor	11/03/2022 00:00	31/12/2021 00:00
1.237	AZIS KURNIAWAN SAPUTRO	KEPALA UNIT PTSP KEC KALIDERES	DINAS PENANAMAN MODAL DAN PELAYANAN TERPADU SATU PINTU	6	226087	2021	Sudah Lapor	23/01/2022 00:00	31/12/2021 00:00
1.238	MUHAMMAD AZIS SOFFARY	KEPALA SUBBAGIAN TATA USAHA	DINAS PENANAMAN MODAL DAN PELAYANAN TERPADU SATU PINTU	7	203477	2021	Sudah Lapor	04/03/2022 00:00	31/12/2021 00:00
1.239	AZIS HAKIM	PELAKSANA	DINAS PENANAMAN MODAL DAN PELAYANAN TERPADU SATU PINTU	6	208969	2021	Sudah Lapor	29/03/2022 00:00	31/12/2021 00:00
1.240	AZIZA	KEPALA SEKOLAH SMU/SMK	DINAS PENDIDIKAN	5	433689	2021	Sudah Lapor	17/02/2022 00:00	31/12/2021 00:00
1.241	AZIZA YULQAEDAH	STAF	BADAN PENGELOLAAN KEUANGAN DAERAH	3	722514	2021	Sudah Lapor	09/03/2022 00:00	31/12/2021 00:00
1.242	SYAIFULAH	KEPALA SEKSI EKONOMI DAN PEMBANGUNAN	SEKRETARIAT KOTA ADMINISTRASI JAKARTA BARAT	5	78925	2021	Sudah Lapor	13/10/2021 00:00	01/09/2021 00:00
1.243	ACHMAD SOPIAN	KEPALA SEKSI PENDUDUK NON PERMANEN DAN RENTAN ADMINISTRASI KEPENDUDUKAN	DINAS KEPENDUDUKAN DAN PENCATATAN SIPIL	5	454985	2021	Sudah Lapor	14/02/2022 00:00	31/12/2021 00:00
1.244	AZMA MAULINA	STAF	BADAN PENDAPATAN DAERAH	6	220619	2021	Sudah Lapor	25/03/2022 00:00	31/12/2021 00:00
1.245	AZMINULLAH AL RIDHA	PELAKSANA	DINAS PENANAMAN MODAL DAN PELAYANAN TERPADU SATU PINTU	5	471737	2021	Sudah Lapor	19/01/2022 00:00	31/12/2021 00:00
1.246	AZWIN BUDI SANTOSO	STAF	BADAN PENDAPATAN DAERAH	6	199091	2021	Sudah Lapor	21/03/2022 00:00	31/12/2021 00:00
1.247	BABY HAMIDAH	KEPALA SEKSI EKONOMI DAN PEMBANGUNAN	SEKRETARIAT KOTA ADMINISTRASI JAKARTA SELATAN	4	228539	2021	Sudah Lapor	23/02/2022 00:00	31/12/2021 00:00
1.248	BUDI MULYANA	STAF	BADAN PENDAPATAN DAERAH	6	206460	2021	Sudah Lapor	03/03/2022 00:00	31/12/2021 00:00
1.249	BAMBANG HERMANTO	STAF	BADAN PENGELOLAAN ASET DAERAH	6	282133	2021	Sudah Lapor	18/02/2022 00:00	31/12/2021 00:00
1.250	RANTO BATISTA SANDIEGO	PELAKSANA	DINAS PENANAMAN MODAL DAN PELAYANAN TERPADU SATU PINTU	6	235573	2021	Sudah Lapor	21/03/2022 00:00	31/12/2021 00:00

1.251	ANDRI	PELAKSANA	DINAS PENANAMAN MODAL DAN PELAYANAN TERPADU SATU PINTU	6	233191	2021	Sudah Lapor	15/02/2022 00:00	31/12/2021 00:00
1.252	BILLY ALKADIA	KEPALA SUBBAGIAN TATA USAHA	DINAS KOMUNIKASI INFORMATIKA DAN STATISTIK	7	240078	2021	Sudah Lapor	28/01/2022 00:00	31/12/2021 00:00
1.253	BUDI AWALUDIN	KEPALA DINAS	DINAS KEPENDUDUKAN DAN PENCATATAN SIPIL	5	473939	2021	Sudah Lapor	08/03/2022 00:00	31/12/2021 00:00
1.254	BAMBANG TRISTIANTO	KEPALA SUBBIDANG PENGALIHAN STATUS BANGUNAN DAN PERALATAN MESIN SELAIN INVENTARIS	BADAN PENGELOLAAN ASET DAERAH	6	278802	2021	Sudah Lapor	15/03/2022 00:00	31/12/2021 00:00
1.255	BAMBANG KRISBIYANTORO	KEPALA SEKSI EKONOMI, PEMBANGUNAN DAN LINGKUNGAN HIDUP	SEKRETARIAT KOTA ADMINISTRASI JAKARTA TIMUR	5	477304	2021	Sudah Lapor	18/01/2022 00:00	31/12/2021 00:00
1.256	Baban Sobarna	KEPALA SEKOLAH SD/SDI/SDLB	DINAS PENDIDIKAN	5	471632	2021	Sudah Lapor	09/03/2022 00:00	31/12/2021 00:00
1.257	SARIFUDIN	BENDAHARA	SEKRETARIAT KOTA ADMINISTRASI JAKARTA PUSAT	3	783063	2021	Sudah Lapor	18/03/2022 00:00	31/12/2021 00:00
1.258	IMRON BACHTIAR	KEPALA SATUAN PELAYANAN	DINAS KEPENDUDUKAN DAN PENCATATAN SIPIL	5	460986	2021	Sudah Lapor	27/01/2022 00:00	31/12/2021 00:00
1.259	BACHTIAR	KEPALA SEKSI EKONOMI, PEMBANGUNAN DAN LINGKUNGAN HIDUP	SEKRETARIAT KOTA ADMINISTRASI JAKARTA SELATAN	6	223700	2021	Sudah Lapor	20/01/2022 00:00	31/12/2021 00:00
1.260	NASHRULLOH BANI ADAM	PELAKSANA	DINAS CIPTA KARYA TATA RUANG DAN PERTANAHAN	5	445111	2021	Sudah Lapor	18/03/2022 00:00	31/12/2021 00:00
1.261	BADARIYAH	KEPALA SUBBAGIAN TATA USAHA	DINAS PENDIDIKAN	7	228540	2021	Sudah Lapor	02/02/2022 00:00	31/12/2021 00:00
1.262	BADI'AH	KEPALA SEKSI EKONOMI, PEMBANGUNAN DAN LINGKUNGAN HIDUP	SEKRETARIAT KOTA ADMINISTRASI JAKARTA TIMUR	5	462277	2021	Sudah Lapor	19/01/2022 00:00	31/12/2021 00:00
1.263	RADEN SUBANDI	KEPALA BAGIAN	SEKRETARIAT KOTA ADMINISTRASI JAKARTA BARAT	5	452944	2021	Sudah Lapor	22/03/2022 00:00	31/12/2021 00:00
1.264	AHMAD BAEHAQI	LURAH	SEKRETARIAT KOTA ADMINISTRASI JAKARTA SELATAN	6	220684	2021	Sudah Lapor	14/02/2022 00:00	31/12/2021 00:00
1.265	LENI MURTIYOWATI	BENDAHARA	SEKRETARIAT KOTA ADMINISTRASI JAKARTA TIMUR	4	649159	2021	Sudah Lapor	11/01/2022 00:00	31/12/2021 00:00
1.266	TUBAGUS RAFIUDIN,S.KOM.M.SI	KEPALA SEKSI KESEJAHTERAAN RAKYAT	SEKRETARIAT KOTA ADMINISTRASI JAKARTA BARAT	5	214722	2021	Sudah Lapor	05/01/2022 00:00	31/12/2021 00:00
1.267	BAGAS SATRIYANDI ADHA	KEPALA SUBBAGIAN TATA USAHA	DINAS PENANAMAN MODAL DAN PELAYANAN TERPADU SATU PINTU	6	430988	2021	Sudah Lapor	20/01/2022 00:00	31/12/2021 00:00
1.268	BAGUS AULIA MARINTIS	PELAKSANA	DINAS CIPTA KARYA TATA RUANG DAN PERTANAHAN	5	444947	2021	Sudah Lapor	16/03/2022 00:00	31/12/2021 00:00
1.269	BAGUS MULYANTO	PELAKSANA	DINAS PENANAMAN MODAL DAN PELAYANAN TERPADU SATU PINTU	5	440310	2021	Sudah Lapor	26/02/2022 00:00	31/12/2021 00:00

1.270	TUBAGUS MASARUL IMAN	LURAH	SEKRETARIAT KOTA ADMINISTRASI JAKARTA BARAT	5	227626	2021	Sudah Lapor	14/03/2022 00:00	31/12/2021 00:00
1.271	AGUS RAMDAN	STAF	BADAN PENDAPATAN DAERAH	5	455240	2021	Sudah Lapor	21/01/2022 00:00	31/12/2021 00:00
1.272	BAGUS PURNOMO	STAF	DINAS KEPENDUDUKAN DAN PENCATATAN SIPIL	5	444297	2021	Sudah Lapor	18/03/2022 00:00	31/12/2021 00:00
1.273	BAHARI LUBIS	KEPALA SEKOLAH SMU/SMK	DINAS PENDIDIKAN	5	470986	2021	Sudah Lapor	08/03/2022 00:00	31/12/2021 00:00
1.274	SAIFUL BAHRI	KEPALA SEKSI PEMERINTAHAN	SEKRETARIAT KOTA ADMINISTRASI JAKARTA TIMUR	6	198915	2021	Sudah Lapor	24/02/2022 00:00	31/12/2021 00:00
1.275	BAHRUDDIN	KEPALA SEKOLAH SD/SDI/SDLB	DINAS PENDIDIKAN	6	235164	2021	Sudah Lapor	13/03/2022 00:00	31/12/2021 00:00
1.276	BAHRUDIN	KEPALA SATUAN PELAYANAN	DINAS KEPENDUDUKAN DAN PENCATATAN SIPIL	5	454775	2021	Sudah Lapor	21/03/2022 00:00	31/12/2021 00:00
1.277	BAHRUL ULUM	KEPALA UNIT PTSP KELURAHAN KEBON BAWANG KEC. TANJUNG PRIOK	DINAS PENANAMAN MODAL DAN PELAYANAN TERPADU SATU PINTU	6	440402	2021	Sudah Lapor	19/01/2022 00:00	31/12/2021 00:00
1.278	AHMAD BAIQUNI	KEPALA SEKSI PENGERAHAN DAN PENGENDALIAN	SATUAN POLISI PAMONG PRAJA	6	455863	2021	Sudah Lapor	04/02/2022 00:00	31/12/2021 00:00
1.279	BAITIHA	PELAKSANA	DINAS PENANAMAN MODAL DAN PELAYANAN TERPADU SATU PINTU	6	469409	2021	Sudah Lapor	20/01/2022 00:00	31/12/2021 00:00
1.280	NURBAYANTI	KEPALA SUBBAGIAN TATA USAHA	DINAS PENDIDIKAN	3	724880	2021	Sudah Lapor	29/01/2022 00:00	31/12/2021 00:00
1.281	RENO PALUPI	KEPALA SUBBAGIAN TATA USAHA SMU/SMK	DINAS PENDIDIKAN	6	282416	2021	Sudah Lapor	17/02/2022 00:00	31/12/2021 00:00
1.282	RACHMAT HIDAYAT	KEPALA SUBBIDANG IDEOLOGI NEGARA	BADAN KESATUAN BANGSA DAN POLITIK	6	219713	2021	Sudah Lapor	07/03/2022 00:00	31/12/2021 00:00
1.283	M. BAKRI AKKAS	KEPALA SEKOLAH SMU/SMK	DINAS PENDIDIKAN	5	440475	2021	Sudah Lapor	11/03/2022 00:00	31/12/2021 00:00
1.284	BAKRI	KEPALA SEKOLAH	DINAS PENDIDIKAN	2	803034	2021	Sudah Lapor	16/03/2022 00:00	31/12/2021 00:00
1.285	HERMAN BAKTI SIRINGORINGO	PELAKSANA	DINAS PENANAMAN MODAL DAN PELAYANAN TERPADU SATU PINTU	5	472149	2021	Sudah Lapor	22/02/2022 00:00	31/12/2021 00:00
1.286	BAMBANG KULUP KARNOTO	KEPALA SEKSI PENDIDIKAN DASAR DAN PENDIDIKAN LUAR BIASA	DINAS PENDIDIKAN	3	719825	2021	Sudah Lapor	22/03/2022 00:00	31/12/2021 00:00
1.287	BAKWAN FERIZAN GINTING	ASISTEN PEREKONOMIAN DAN PEMBANGUNAN	SEKRETARIAT KOTA ADMINISTRASI JAKARTA PUSAT	6	222383	2021	Sudah Lapor	25/03/2022 00:00	31/12/2021 00:00
1.288	M. YASON SIMANJUNTAK	LURAH	SEKRETARIAT KOTA ADMINISTRASI JAKARTA UTARA	5	452031	2021	Sudah Lapor	28/03/2022 00:00	31/12/2021 00:00

1.289	AGUS DWI PUTRA	KEPALA SATUAN PELAYANAN	DINAS KEPENDUDUKAN DAN PENCATATAN SIPIL	5	444001	2021	Sudah Lapor	22/03/2022 00:00	31/12/2021 00:00
1.290	BAMBANG DIRGANTORO	KEPALA SEKOLAH	DINAS PENDIDIKAN	2	802557	2021	Sudah Lapor	04/03/2022 00:00	31/12/2021 00:00
1.291	BAMBANG PRAYITNO	KEPALA SEKSI ENERGI	DINAS TENAGA KERJA TRANSMIGRASI DAN ENERGI	6	439307	2021	Sudah Lapor	07/03/2022 00:00	31/12/2021 00:00
1.292	BAMBANG HARNOTO	PELAKSANA	DINAS CIPTA KARYA TATA RUANG DAN PERTANAHAN	5	486480	2021	Sudah Lapor	09/03/2022 00:00	31/12/2021 00:00
1.293	BAMBANG PURSANTO	KEPALA SUBBAGIAN KEUANGAN	DINAS PERUMAHAN RAKYAT DAN KAWASAN PERMUKIMAN	5	454618	2021	Sudah Lapor	02/02/2022 00:00	31/12/2021 00:00
1.294	BAMBANG EKO WARSO	KEPALA SEKSI KELEMBAGAAN KOPERASI	DINAS PERINDUSTRIAN PERDAGANGAN KOPERASI USAHA KECIL DAN MENENGAH	5	455866	2021	Sudah Lapor	18/03/2022 00:00	31/12/2021 00:00
1.295	BAMBANG SUHARTONO	KEPALA SATUAN PELAYANAN	DINAS KEPENDUDUKAN DAN PENCATATAN SIPIL	5	445257	2021	Sudah Lapor	04/03/2022 00:00	31/12/2021 00:00
1.296	BAMBANG HERIYANTO	STAF	DINAS CIPTA KARYA TATA RUANG DAN PERTANAHAN	5	445282	2021	Sudah Lapor	14/03/2022 00:00	31/12/2021 00:00
1.297	BAMBANG EKO PRABOWO	KEPALA SUKU BADAN	BADAN PENDAPATAN DAERAH	7	211029	2021	Sudah Lapor	10/02/2022 00:00	31/12/2021 00:00
1.298	BAMBANG HENDRIANTO	SEKRETARIS KELURAHAN	SEKRETARIAT KOTA ADMINISTRASI JAKARTA TIMUR	4	486016	2021	Sudah Lapor	16/03/2022 00:00	31/12/2021 00:00
1.299	BAMBANG KRISTIANTO	KEPALA SEKSI PENGENDALIAN PENDUDUK DAN KB	DINAS PEMBERDAYAAN PERLINDUNGAN ANAK DAN PENGENDALIAN PENDUDUK	7	228548	2021	Sudah Lapor	09/03/2022 00:00	31/12/2021 00:00
1.300	BAMBANG MARGO MULYONO	FUNGSIONAL TERTENTU	DINAS PERHUBUNGAN	6	439403	2021	Sudah Lapor	23/02/2022 00:00	31/12/2021 00:00
1.301	BAMBANG MULDIYATNO	KEPALA BAGIAN SUMBER DAYA MANUSIA	DINAS KESEHATAN	6	226089	2021	Sudah Lapor	11/03/2022 00:00	31/12/2021 00:00
1.302	BAMBANG NOVIANTO	KEPALA SEKSI PEMERINTAHAN, KETENTRAMAN DAN KETERTIBAN	SEKRETARIAT KOTA ADMINISTRASI JAKARTA TIMUR	6	226090	2021	Sudah Lapor	10/02/2022 00:00	31/12/2021 00:00
1.303	BAMBANG SUPIRDI	BENDAHARA	BADAN KEPEGAWAIAN DAERAH	1	-	2021	Sudah Lapor	15/02/2022 00:00	31/12/2021 00:00
1.304	BAMBANG SURADI	STAF	BADAN PENGELOLAAN ASET DAERAH	4	246559	2021	Sudah Lapor	01/03/2022 00:00	31/12/2021 00:00
1.305	BAMBANG SUTARNA	CAMAT	SEKRETARIAT KOTA ADMINISTRASI JAKARTA BARAT	4	483648	2021	Sudah Lapor	01/03/2022 00:00	31/12/2021 00:00
1.306	BAMBANG WIJINARKO	BENDAHARA	DINAS PEMUDA DAN OLAHRAGA	4	687822	2021	Sudah Lapor	10/02/2022 00:00	31/12/2021 00:00
1.307	BAMBANG WIJONOTO	PELAKSANA	DINAS PENANAMAN MODAL DAN PELAYANAN TERPADU SATU PINTU	5	249503	2021	Sudah Lapor	11/03/2022 00:00	31/12/2021 00:00

1.308	MUCHAMAD BAMBANG MULYANTO	KEPALA SEKSI EKONOMI DAN PEMBANGUNAN	SEKRETARIAT KOTA ADMINISTRASI JAKARTA UTARA	6	235485	2021	Sudah Lapor	23/03/2022 00:00	31/12/2021 00:00
1.309	BAMBANG GUNARTO	STAF	DINAS PERHUBUNGAN	5	449287	2021	Sudah Lapor	18/03/2022 00:00	31/12/2021 00:00
1.310	CATUR SUBEKTI	KEPALA SEKOLAH	DINAS PENDIDIKAN	3	741246	2021	Sudah Lapor	03/03/2022 00:00	31/12/2021 00:00
1.311	BAMBANG SUPRIYADI	KEPALA SEKOLAH SLTP	DINAS PENDIDIKAN	6	228550	2021	Sudah Lapor	21/03/2022 00:00	31/12/2021 00:00
1.312	BANDI MUHARAM ASMARA	KEPALA SUBBAGIAN PERUUAN BIDANG PEREKONOMIAN DAN KEUANGAN	SEKRETARIAT DAERAH	5	483591	2021	Sudah Lapor	29/03/2022 00:00	31/12/2021 00:00
1.313	MUHIDIN	KEPALA SEKOLAH	DINAS PENDIDIKAN	3	755738	2021	Sudah Lapor	22/02/2022 00:00	31/12/2021 00:00
1.314	LUKMAN HAKIM	STAF	BADAN PENGELOLAAN ASET DAERAH	6	243687	2021	Sudah Lapor	14/03/2022 00:00	31/12/2021 00:00
1.315	ARDANI	KEPALA SUB BAGIAN PROGRAM DAN ANGGARAN	SEKRETARIAT KABUPATEN ADMINISTRASI KEPULAUAN SERIBU	6	278795	2021	Sudah Lapor	15/03/2022 00:00	31/12/2021 00:00
1.316	BUMY HIDAYAT	STAF	DINAS KEPENDUDUKAN DAN PENCATATAN SIPIL	5	444095	2021	Sudah Lapor	22/03/2022 00:00	31/12/2021 00:00
1.317	BERKAH SHADAYA	KEPALA UNIT	DINAS KEBUDAYAAN	6	193714	2021	Sudah Lapor	08/02/2022 00:00	31/12/2021 00:00
1.318	A. ZAINUDDIN	KEPALA SEKSI PEMERINTAHAN	SEKRETARIAT KOTA ADMINISTRASI JAKARTA BARAT	5	461915	2021	Sudah Lapor	09/02/2022 00:00	31/12/2021 00:00
1.319	JOHARI	KEPALA SUKU BADAN	BADAN PENDAPATAN DAERAH	9	186064	2021	Sudah Lapor	22/02/2022 00:00	31/12/2021 00:00
1.320	SUKARIYA	LURAH	SEKRETARIAT KOTA ADMINISTRASI JAKARTA TIMUR	7	211071	2021	Sudah Lapor	04/02/2022 00:00	31/12/2021 00:00
1.321	BANGKIT PRAKOSO	PELAKSANA	DINAS PERHUBUNGAN	5	449246	2021	Sudah Lapor	31/03/2022 00:00	31/12/2021 00:00
1.322	ABDUL LATIF SIREGAR	BENDAHARA	SEKRETARIAT KOTA ADMINISTRASI JAKARTA UTARA	2	802961	2021	Sudah Lapor	25/03/2022 00:00	31/12/2021 00:00
1.323	SIHABUDIN	STAF	BADAN PENDAPATAN DAERAH	6	209001	2021	Sudah Lapor	29/03/2022 00:00	31/12/2021 00:00
1.324	BANGUN	KEPALA SEKSI PERMBERDAYAAN MASYARAKAT	DINAS PEMBERDAYAAN PERLINDUNGAN ANAK DAN PENGENDALIAN PENDUDUK	5	436323	2021	Sudah Lapor	20/01/2022 00:00	31/12/2021 00:00
1.325	BANGUN WIRYAWAN	PELAKSANA	DINAS PENANAMAN MODAL DAN PELAYANAN TERPADU SATU PINTU	6	440826	2021	Sudah Lapor	25/02/2022 00:00	31/12/2021 00:00
1.326	BANGUN RICHARD	KEPALA SUKU DINAS	DINAS PERINDUSTRIAN PERDAGANGAN KOPERASI USAHA KECIL DAN MENENGAH	7	203452	2021	Sudah Lapor	08/02/2022 00:00	31/12/2021 00:00

1.327	HARYADI	KEPALA SUBBAGIAN KEUANGAN	DINAS PARIWISATA DAN EKONOMI KREATIF	5	431203	2021	Sudah Lapor	04/03/2022 00:00	31/12/2021 00:00
1.328	FANNY FADILAH	KEPALA SEKSI KESEJAHTERAAN RAKYAT	SEKRETARIAT KOTA ADMINISTRASI JAKARTA PUSAT	6	233330	2021	Sudah Lapor	21/01/2022 00:00	31/12/2021 00:00
1.329	S. BANUALI	PELAKSANA	DINAS PENANAMAN MODAL DAN PELAYANAN TERPADU SATU PINTU	6	440543	2021	Sudah Lapor	30/03/2022 00:00	31/12/2021 00:00
1.330	BANU ADI WITONO	STAF	BADAN PENGELOLAAN ASET DAERAH	3	779514	2021	Sudah Lapor	01/03/2022 00:00	31/12/2021 00:00
1.331	BAMBANG NURACHMAT	STAF	BADAN PENGELOLAAN KEUANGAN DAERAH	6	240070	2021	Sudah Lapor	23/03/2022 00:00	31/12/2021 00:00
1.332	AKBANI ANWAR	BENDAHARA	DINAS PERUMAHAN RAKYAT DAN KAWASAN PERMUKIMAN	3	744465	2021	Sudah Lapor	14/03/2022 00:00	31/12/2021 00:00
1.333	JARIMAN	KEPALA SATGAS POL. PP KEC. PASAR REBO	SATUAN POLISI PAMONG PRAJA	7	227826	2021	Sudah Lapor	31/01/2022 00:00	31/12/2021 00:00
1.334	ANDARIAS	KEPALA SEKSI PEMERINTAHAN, KETENTRAMAN DAN KETERTIBAN	SEKRETARIAT KOTA ADMINISTRASI JAKARTA SELATAN	6	223659	2021	Sudah Lapor	23/02/2022 00:00	31/12/2021 00:00
1.335	BASUKI RAHMAD	KEPALA SEKOLAH SMU/SMK	DINAS PENDIDIKAN	6	240074	2021	Sudah Lapor	17/01/2022 00:00	31/12/2021 00:00
1.336	EGIN GINANJAR	KEPALA UNIT PTSP KELURAHAN KAMPUNG MELAYU KEC. JATINEGARA	DINAS PENANAMAN MODAL DAN PELAYANAN TERPADU SATU PINTU	7	231535	2021	Sudah Lapor	10/01/2022 00:00	31/12/2021 00:00
1.337	BUDI RACHMAT	FUNGSIONAL TERTENTU	DINAS PERHUBUNGAN	5	452841	2021	Sudah Lapor	02/03/2022 00:00	31/12/2021 00:00
1.338	BARJONO	KEPALA SEKOLAH SD/SDI/SDLB	DINAS PENDIDIKAN	5	440415	2021	Sudah Lapor	05/03/2022 00:00	31/12/2021 00:00
1.339	AHMAD BARLIAN NUR, SE	JABATAN FUNGSIONAL	BADAN PELAYANAN PENGADAAN BARANG/JASA	5	461372	2021	Sudah Lapor	07/03/2022 00:00	31/12/2021 00:00
1.340	ATOK BARONI HIDAYAT	KEPALA BIDANG	SATUAN POLISI PAMONG PRAJA	7	180127	2021	Sudah Lapor	02/02/2022 00:00	31/12/2021 00:00
1.341	ILHAM BAROSMAN	JABATAN FUNGSIONAL	BADAN PELAYANAN PENGADAAN BARANG/JASA	5	477801	2021	Sudah Lapor	15/02/2022 00:00	31/12/2021 00:00
1.342	PARYO	KEPALA SEKTOR PENANGGULANGAN KEBAKARAN DAN PENYELAMATAN KEC. JAGAKARSA	DINAS PENANGGULANGAN KEBAKARAN DAN PENYELAMATAN	6	431196	2021	Sudah Lapor	18/02/2022 00:00	31/12/2021 00:00
1.343	BASARIA MARPAUNG	BENDAHARA	SEKRETARIAT KOTA ADMINISTRASI JAKARTA PUSAT	2	801536	2021	Sudah Lapor	15/03/2022 00:00	31/12/2021 00:00
1.344	SEBASTIAN	PELAKSANA	DINAS PENANAMAN MODAL DAN PELAYANAN TERPADU SATU PINTU	6	474612	2021	Sudah Lapor	23/02/2022 00:00	31/12/2021 00:00
1.345	BUDI BASUKI	KEPALA SEKSI ENERGI	DINAS TENAGA KERJA TRANSMIGRASI DAN ENERGI	6	219609	2021	Sudah Lapor	09/03/2022 00:00	31/12/2021 00:00

1.346	BASUKI RAKHMAT	KEPALA SUBBIDANG PEMBERDAYAAN MASYARAKAT DAN LEMBAGA	BADAN PENANGGULANGAN BENCANA DAERAH	6	220625	2021	Sudah Lapor	04/03/2022 00:00	31/12/2021 00:00
1.347	BASUKI HIDAYAT	STAF	DINAS KEPENDUDUKAN DAN PENCATATAN SIPIL	5	455462	2021	Sudah Lapor	24/03/2022 00:00	31/12/2021 00:00
1.348	ANIES RASYID BASWEDAN	GUBERNUR	PIMPINAN TERTINGGI	9	180169	2021	Sudah Lapor	31/03/2022 00:00	31/12/2021 00:00
1.349	BASYIR	KEPALA SEKOLAH SD/SDI/SDLB	DINAS PENDIDIKAN	4	423510	2021	Sudah Lapor	18/03/2022 00:00	31/12/2021 00:00
1.350	MARIHOT MARULITA SIRAIT	KEPALA SUBBAGIAN TATA RUANG DAN PERTANAHAN	SEKRETARIAT BKSP JABODETABEKJUR	4	233489	2021	Sudah Lapor	22/03/2022 00:00	31/12/2021 00:00
1.351	SITI AMINAH	KEPALA SEKOLAH SD/SDI/SDLB	DINAS PENDIDIKAN	5	442024	2021	Sudah Lapor	02/02/2022 00:00	31/12/2021 00:00
1.352	MOH. FARIHI	STAF	BADAN PENDAPATAN DAERAH	6	228922	2021	Sudah Lapor	09/03/2022 00:00	31/12/2021 00:00
1.353	MUHAMMAD HENDRI BATUBARA	BENDAHARA	DINAS PENANAMAN MODAL DAN PELAYANAN TERPADU SATU PINTU	7	222616	2021	Sudah Lapor	21/03/2022 00:00	31/12/2021 00:00
1.354	BAMBANG WASKITO	STAF	BADAN PENDAPATAN DAERAH	6	240072	2021	Sudah Lapor	21/03/2022 00:00	31/12/2021 00:00
1.355	BAWON	KEPALA SEKSI EKONOMI DAN PEMBANGUNAN	SEKRETARIAT KOTA ADMINISTRASI JAKARTA PUSAT	1	-	2021	Sudah Lapor	08/03/2022 00:00	31/12/2021 00:00
1.356	NUGROHO MADUNING BAWONO	LURAH	SEKRETARIAT KOTA ADMINISTRASI JAKARTA TIMUR	6	214606	2021	Sudah Lapor	08/03/2022 00:00	31/12/2021 00:00
1.357	RADEN BAYU NUGROHO	KEPALA SUBBIDANG PENGENDALIAN PAJAK II	BADAN PENDAPATAN DAERAH	8	120963	2021	Sudah Lapor	13/02/2022 00:00	31/12/2021 00:00
1.358	BAYU ANDALAS	KEPALA SUBBAGIANPERLENGKAPAN DAN SARANA ACARA PIMPINAN	SEKRETARIAT DAERAH	6	223707	2021	Sudah Lapor	10/03/2022 00:00	31/12/2021 00:00
1.359	BAYU NITI PERMANA	KEPALA SEKSI SEJARAH DAN KEMUSEUMAN	DINAS KEBUDAYAAN	3	746601	2021	Sudah Lapor	08/03/2022 00:00	31/12/2021 00:00
1.360	R. BAYU SANJAYA	BENDAHARA	DINAS PENANAMAN MODAL DAN PELAYANAN TERPADU SATU PINTU	6	252937	2021	Sudah Lapor	15/02/2022 00:00	31/12/2021 00:00
1.361	BAYU ASMORO	STAF	BADAN PENDAPATAN DAERAH	5	444109	2021	Sudah Lapor	21/02/2022 00:00	31/12/2021 00:00
1.362	BAYU DANANJAYA UTAMA	PELAKSANA	DINAS PENANAMAN MODAL DAN PELAYANAN TERPADU SATU PINTU	5	477791	2021	Sudah Lapor	24/02/2022 00:00	31/12/2021 00:00
1.363	HARNO	KEPALA SUBBAGIAN TATA USAHA	DINAS PENDIDIKAN	2	820250	2021	Sudah Lapor	31/03/2021 00:00	31/03/2021 00:00
1.364	BAYU PASCA SOENGKONO	LURAH	SEKRETARIAT KOTA ADMINISTRASI JAKARTA SELATAN	6	274730	2021	Sudah Lapor	27/01/2022 00:00	31/12/2021 00:00

1.365	BAYU RAHMAN	KEPALA SUBBIDANG PENDAYAGUNAAN DAN PENGEMBANGAN PEGAWAI	BADAN KEPEGAWAIAN DAERAH	2	828969	2021	Sudah Lapor	12/12/2021 00:00	11/11/2021 00:00
1.366	MOHAMAD SURYADIN	KEPALA SUB BAGIAN TATA PRAJA	SEKRETARIAT KOTA ADMINISTRASI JAKARTA PUSAT	6	223985	2021	Sudah Lapor	10/03/2022 00:00	31/12/2021 00:00
1.367	BEYDURIE	PELAKSANA	DINAS CIPTA KARYA TATA RUANG DAN PERTANAHAN	6	259091	2021	Sudah Lapor	09/03/2022 00:00	31/12/2021 00:00
1.368	BAMBANG ARDIANSYAH	KEPALA SEKSI PRASARANA DAN SARANA	DINAS PEMUDA DAN OLAHRAGA	5	410599	2021	Sudah Lapor	20/01/2022 00:00	31/12/2021 00:00
1.369	SISKARISMA CAMELIA	PELAKSANA	DINAS PENANAMAN MODAL DAN PELAYANAN TERPADU SATU PINTU	7	461606	2021	Sudah Lapor	27/01/2022 00:00	31/12/2021 00:00
1.370	BAGUS DANIL	PELAKSANA	DINAS CIPTA KARYA TATA RUANG DAN PERTANAHAN	5	440113	2021	Sudah Lapor	14/03/2022 00:00	31/12/2021 00:00
1.371	BUDI RIYANTO	KEPALA SUBBIDANG PENGENDALIAN PEGAWAI	BADAN KEPEGAWAIAN DAERAH	6	226094	2021	Sudah Lapor	11/01/2022 00:00	31/12/2021 00:00
1.372	HENNY HERMAYANI	SEKRETARIS KECAMATAN	SEKRETARIAT KOTA ADMINISTRASI JAKARTA TIMUR	6	193717	2021	Sudah Lapor	23/02/2022 00:00	31/12/2021 00:00
1.373	BENY NUGRAHA	STAF	BADAN PENGELOLAAN ASET DAERAH	5	477382	2021	Sudah Lapor	18/02/2022 00:00	31/12/2021 00:00
1.374	DINA ROSLINA	SEKRETARIS KELURAHAN	SEKRETARIAT KOTA ADMINISTRASI JAKARTA SELATAN	6	220673	2021	Sudah Lapor	18/02/2022 00:00	31/12/2021 00:00
1.375	BUDI WIBAWA	KEPALA SATUAN PELAYANAN	DINAS KEPENDUDUKAN DAN PENCATATAN SIPIL	5	473912	2021	Sudah Lapor	13/03/2022 00:00	31/12/2021 00:00
1.376	BEDA VENERABILIS KURNIA DEWA GAHARU	STAF	BADAN PENDAPATAN DAERAH	5	220627	2021	Sudah Lapor	22/03/2022 00:00	31/12/2021 00:00
1.377	BEDI GUSRIAN	AUDITOR	INSPEKTORAT	1	837772	2021	Sudah Lapor	10/02/2022 00:00	31/12/2021 00:00
1.378	BEDSI ALFRIDA SIANTURI	PELAKSANA	DINAS PENANAMAN MODAL DAN PELAYANAN TERPADU SATU PINTU	6	266031	2021	Sudah Lapor	02/03/2022 00:00	31/12/2021 00:00
1.379	ANGGA NOVIAR SAPUTRA	STAF	DINAS KEPENDUDUKAN DAN PENCATATAN SIPIL	1	-	2021	Sudah Lapor	24/02/2022 00:00	31/12/2021 00:00
1.380	HERY RAHARJO	STAF	BADAN PENDAPATAN DAERAH	6	223864	2021	Sudah Lapor	16/03/2022 00:00	31/12/2021 00:00
1.381	SRI SABEKTI	BENDAHARA	DINAS PERINDUSTRIAN PERDAGANGAN KOPERASI USAHA KECIL DAN MENENGAH	3	782106	2021	Sudah Lapor	31/01/2022 00:00	31/12/2021 00:00
1.382	BELLA ARYUDHITA	BENDAHARA	SEKRETARIAT KOTA ADMINISTRASI JAKARTA TIMUR	5	472340	2021	Sudah Lapor	14/01/2022 00:00	31/12/2021 00:00
1.383	ARIS MUNANTO	KEPALA SEKTOR DINAS KEPENDUDUKAN DAN PENCATATAN SIPIL KEC. KRAMAT JATI	DINAS KEPENDUDUKAN DAN PENCATATAN SIPIL	6	233209	2021	Sudah Lapor	21/03/2022 00:00	31/12/2021 00:00

1.384	ISABELA	KEPALA SEKSI KESEJAHTERAAN RAKYAT	SEKRETARIAT KOTA ADMINISTRASI JAKARTA BARAT	5	444662	2021	Sudah Lapor	02/03/2022 00:00	31/12/2021 00:00
1.385	MUHAMMAD BELLIE OKTARIYAN	SEKRETARIS KELURAHAN	SEKRETARIAT KOTA ADMINISTRASI JAKARTA PUSAT	4	691881	2021	Sudah Lapor	15/03/2022 00:00	31/12/2021 00:00
1.386	BELLINDA	PELAKSANA	DINAS PENANAMAN MODAL DAN PELAYANAN TERPADU SATU PINTU	6	427289	2021	Sudah Lapor	14/03/2022 00:00	31/12/2021 00:00
1.387	BELSIDA SINAGA	STAF	BADAN PENGELOLAAN ASET DAERAH	4	486086	2021	Sudah Lapor	23/02/2022 00:00	31/12/2021 00:00
1.388	BENAR SIGALINGGING	SEKRETARIS KELURAHAN	SEKRETARIAT KOTA ADMINISTRASI JAKARTA TIMUR	6	217802	2021	Sudah Lapor	23/02/2022 00:00	31/12/2021 00:00
1.389	HARYATI	BENDAHARA	DINAS KESEHATAN	5	472352	2021	Sudah Lapor	11/02/2022 00:00	31/12/2021 00:00
1.390	HOTMA SARI FERONIKA	STAF	BADAN PENGELOLAAN KEUANGAN DAERAH	6	266077	2021	Sudah Lapor	25/03/2022 00:00	31/12/2021 00:00
1.391	BENEDIKTUS G. S. SITUMORANG	KEPALA SEKSI JALAN, JEMBATAN DAN KELENGKAPAN JALAN	DINAS BINA MARGA	6	233249	2021	Sudah Lapor	17/02/2022 00:00	31/12/2021 00:00
1.392	SYAFWAN BUSTI	LURAH	SEKRETARIAT KOTA ADMINISTRASI JAKARTA BARAT	6	233924	2021	Sudah Lapor	20/03/2022 00:00	31/12/2021 00:00
1.393	BAMBANG HINDARYANTO	BENDAHARA	DINAS PERUMAHAN RAKYAT DAN KAWASAN PERMUKIMAN	5	456404	2021	Sudah Lapor	21/01/2022 00:00	31/12/2021 00:00
1.394	BENHARD HUTAJULU	KEPALA SUKU DINAS	DINAS BINA MARGA	6	233252	2021	Sudah Lapor	22/02/2022 00:00	31/12/2021 00:00
1.395	BENHARD ELLYING HOUSE	KEPALA SUB BAGIAN ADMINISTRASI PEMERINTAHAN	SEKRETARIAT KOTA ADMINISTRASI JAKARTA UTARA	6	233250	2021	Sudah Lapor	09/03/2022 00:00	31/12/2021 00:00
1.396	BENI HARIBOWO	KEPALA SUB BAGIAN KESEHATAN, PERLINDUNGAN ANAK DAN PENGENDALIAN PENDUDUK	SEKRETARIAT KOTA ADMINISTRASI JAKARTA TIMUR	4	696435	2021	Sudah Lapor	14/02/2022 00:00	31/12/2021 00:00
1.397	YULIANTO	KEPALA SEKOLAH SMU/SMK	DINAS PENDIDIKAN	4	229423	2021	Sudah Lapor	16/03/2022 00:00	31/12/2021 00:00
1.398	BENJAMIN SIAHAAN	STAF	BADAN PENGELOLAAN ASET DAERAH	3	779296	2021	Sudah Lapor	10/03/2022 00:00	31/12/2021 00:00
1.399	TOGOS SILALAHI	LURAH	SEKRETARIAT KOTA ADMINISTRASI JAKARTA UTARA	6	455332	2021	Sudah Lapor	28/01/2022 00:00	31/12/2021 00:00
1.400	BENNI SETIAWAN IDRIS	KEPALA UNIT	BADAN PENDAPATAN DAERAH	6	228552	2021	Sudah Lapor	22/03/2022 00:00	31/12/2021 00:00
1.401	BENNI AGUSCANDRA	KEPALA DINAS	DINAS PENANAMAN MODAL DAN PELAYANAN TERPADU SATU PINTU	6	222393	2021	Sudah Lapor	31/03/2022 00:00	31/12/2021 00:00
1.402	BENNY CHRISDWICAHYADI KUMARYANTO	KEPALA SEKTOR DINAS CIPTA KARYA, TATA RUANG DAN PERTANAHAN KEC. SENEN	DINAS CIPTA KARYA TATA RUANG DAN PERTANAHAN	6	235172	2021	Sudah Lapor	07/03/2022 00:00	31/12/2021 00:00

1.403	BENNY SURYANA	STAF	BADAN PENDAPATAN DAERAH	5	455189	2021	Sudah Lapor	22/02/2022 00:00	31/12/2021 00:00
1.404	BENNY FERNANDO	STAF	BADAN PENDAPATAN DAERAH	6	220628	2021	Sudah Lapor	18/03/2022 00:00	31/12/2021 00:00
1.405	BENNY MARTHA A.	KEPALA SUKU DINAS	DINAS SOSIAL	6	180128	2021	Sudah Lapor	07/03/2022 00:00	31/12/2021 00:00
1.406	BENNY NUSANTARA	KEPALA SUBBAGIAN UMUM	DINAS TENAGA KERJA TRANSMIGRASI DAN ENERGI	3	235174	2021	Sudah Lapor	30/03/2021 00:00	24/03/2021 00:00
1.407	BENNY SASANA KARNA JAYA	KEPALA SEKSI INDUSTRI PARIWISATA	DINAS PARIWISATA DAN EKONOMI KREATIF	5	427328	2021	Sudah Lapor	04/03/2022 00:00	31/12/2021 00:00
1.408	BENNY GUNAWAN	KEPALA SEKSI PEMERINTAHAN	SEKRETARIAT KOTA ADMINISTRASI JAKARTA PUSAT	6	235173	2021	Sudah Lapor	17/02/2022 00:00	31/12/2021 00:00
1.409	BENHARD L. TOBING	KEPALA SEKSI LALU LINTAS	DINAS PERHUBUNGAN	6	222391	2021	Sudah Lapor	16/02/2022 00:00	31/12/2021 00:00
1.410	BENY PRIANTONO	KEPALA UNIT PTSP KELURAHAN TANJUNG PRIOK KEC. TANJUNG PRIOK	DINAS PENANAMAN MODAL DAN PELAYANAN TERPADU SATU PINTU	7	222394	2021	Sudah Lapor	17/01/2022 00:00	31/12/2021 00:00
1.411	BERLIANA FARIDA	SEKRETARIS KELURAHAN	SEKRETARIAT KOTA ADMINISTRASI JAKARTA TIMUR	6	223708	2021	Sudah Lapor	16/02/2022 00:00	31/12/2021 00:00
1.412	BERLIANA FLORENTINA SINURAT	KEPALA SEKOLAH SD/SDI/SDLB	DINAS PENDIDIKAN	4	678839	2021	Sudah Lapor	07/03/2022 00:00	31/12/2021 00:00
1.413	NURCAHYA WIDHIYANTI	STAF	BADAN PENDAPATAN DAERAH	6	279064	2021	Sudah Lapor	11/03/2022 00:00	31/12/2021 00:00
1.414	BERLI YUNANDAR	KEPALA SUBBIDANG PENSIUN DAN CUTI	BADAN KEPEGAWAIAN DAERAH	1	-	2021	Sudah Lapor	11/03/2022 00:00	31/08/2021 00:00
1.415	BERNAD OCTAVIANUS PASARIBU	KEPALA UNIT	DINAS PERHUBUNGAN	6	226975	2021	Sudah Lapor	15/02/2022 00:00	31/12/2021 00:00
1.416	BERNADO YULIANTO	KEPALA SUBBIDANG PENAGIHAN DAN PENINDAKAN	BADAN PENDAPATAN DAERAH	8	196731	2021	Sudah Lapor	24/03/2022 00:00	31/12/2021 00:00
1.417	BERNHARD FERNANDO MARADEN GULTOM	KEPALA BIDANG	DINAS BINA MARGA	6	233251	2021	Sudah Lapor	23/03/2022 00:00	31/12/2021 00:00
1.418	BERRY HASUDUNGAN SIAGIAN	PELAKSANA	DINAS CIPTA KARYA TATA RUANG DAN PERTANAHAN	6	252907	2021	Sudah Lapor	09/02/2022 00:00	31/12/2021 00:00
1.419	BERTHA SIMANULLANG	KEPALA SEKSI EKONOMI, PEMBANGUNAN DAN LINGKUNGAN HIDUP	SEKRETARIAT KOTA ADMINISTRASI JAKARTA SELATAN	6	219608	2021	Sudah Lapor	01/03/2022 00:00	31/12/2021 00:00
1.420	BERTHARIA MANGIHUT LESTARI MANURUNG	PELAKSANA	DINAS PENANAMAN MODAL DAN PELAYANAN TERPADU SATU PINTU	6	193053	2021	Sudah Lapor	29/03/2022 00:00	31/12/2021 00:00
1.421	BETSY KELIDUAN	KEPALA SUBBAGIAN TATA USAHA SMU/SMK	DINAS PENDIDIKAN	5	454706	2021	Sudah Lapor	25/01/2022 00:00	31/12/2021 00:00

1.422	BETTY NOVERIA	BENDAHARA	SEKRETARIAT KOTA ADMINISTRASI JAKARTA SELATAN	5	453939	2021	Sudah Lapor	16/02/2022 00:00	31/12/2021 00:00
1.423	BETY HERAWATY ZA	KEPALA SEKOLAH SD/SDI/SDLB	DINAS PENDIDIKAN	5	441956	2021	Sudah Lapor	23/03/2022 00:00	31/12/2021 00:00
1.424	BETY ROCHMAWATI	KEPALA SUBBAGIAN ADMINISTRASI DEPUTI GUBERNUR DAN ASISTEN	SEKRETARIAT DAERAH	6	223710	2021	Sudah Lapor	23/02/2022 00:00	31/12/2021 00:00
1.425	SURATMAN	PELAKSANA	DINAS CIPTA KARYA TATA RUANG DAN PERTANAHAN	5	427660	2021	Sudah Lapor	11/03/2022 00:00	31/12/2021 00:00
1.426	BAYU FITRI NURHAYATI	KEPALA SEKSI PEMERINTAHAN	SEKRETARIAT KOTA ADMINISTRASI JAKARTA PUSAT	6	226091	2021	Sudah Lapor	23/03/2022 00:00	31/12/2021 00:00
1.427	DIMITRI BHISMA	KEPALA SUBBAGIAN PROTOKOL II	SEKRETARIAT DAERAH	3	734434	2021	Sudah Lapor	10/01/2022 00:00	31/12/2021 00:00
1.428	SUNARSIH	KEPALA SEKOLAH SD/SDI/SDLB	DINAS PENDIDIKAN	6	229249	2021	Sudah Lapor	25/01/2022 00:00	31/12/2021 00:00
1.429	BAMBANG IRAWAN	KEPALA SATUAN PELAYANAN	DINAS KEPENDUDUKAN DAN PENCATATAN SIPIL	2	800549	2021	Sudah Lapor	25/03/2021 00:00	03/03/2021 00:00
1.430	YAYAN SURIYANA	PELAKSANA	DINAS CIPTA KARYA TATA RUANG DAN PERTANAHAN	5	445410	2021	Sudah Lapor	05/03/2022 00:00	31/12/2021 00:00
1.431	BIBIT RAHAYU	KEPALA SEKOLAH	DINAS PENDIDIKAN	3	765346	2021	Sudah Lapor	14/03/2022 00:00	31/12/2021 00:00
1.432	BIMA AGUNG	KEPALA SEKSI PENGELOLAAN INFORMASI PUBLIK	DINAS KOMUNIKASI INFORMATIKA DAN STATISTIK	6	233254	2021	Sudah Lapor	16/03/2022 00:00	31/12/2021 00:00
1.433	FERDIANSYAH HADIAWAN	PELAKSANA	DINAS PENANAMAN MODAL DAN PELAYANAN TERPADU SATU PINTU	6	431181	2021	Sudah Lapor	10/03/2022 00:00	31/12/2021 00:00
1.434	BIHANI BURHANUDIN	FUNGSIONAL TERTENTU	DINAS PERHUBUNGAN	5	452100	2021	Sudah Lapor	04/03/2022 00:00	31/12/2021 00:00
1.435	BIJAKRI SAUD MARULI MANIK	SEKRETARIS KELURAHAN	SEKRETARIAT KOTA ADMINISTRASI JAKARTA UTARA	6	223711	2021	Sudah Lapor	28/02/2022 00:00	31/12/2021 00:00
1.436	BILAL	KEPALA SEKOLAH SLTP	DINAS PENDIDIKAN	5	441904	2021	Sudah Lapor	15/03/2022 00:00	31/12/2021 00:00
1.437	BIMA AZNI PRINGGALIH	STAF	BADAN PENDAPATAN DAERAH	3	746191	2021	Sudah Lapor	26/03/2022 00:00	31/12/2021 00:00
1.438	NURHIDAYAT	KEPALA UNIT	DINAS PERINDUSTRIAN PERDAGANGAN KOPERASI USAHA KECIL DAN MENENGAH	6	44610	2021	Sudah Lapor	29/03/2022 00:00	31/12/2021 00:00
1.439	BINSAR LAMHOT SIMANJUNTAK	AUDITOR	INSPEKTORAT	3	779363	2021	Sudah Lapor	09/03/2022 00:00	31/12/2021 00:00
1.440	BINSAR SIREGAR	KEPALA SEKSI PENGELOLAAN KEBERSIHAN DAN LIMBAH B3	DINAS LINGKUNGAN HIDUP	6	220632	2021	Sudah Lapor	17/03/2022 00:00	31/12/2021 00:00

1.441	BINTANG CAHYO MUKTI	PELAKSANA	DINAS PENANAMAN MODAL DAN PELAYANAN TERPADU SATU PINTU	5	664041	2021	Sudah Lapor	22/03/2022 00:00	31/12/2021 00:00
1.442	BINTANG JUARA SUSPITA	KEPALA SUBBAGIAN TATA USAHA	DINAS KEPENDUDUKAN DAN PENCATATAN SIPIL	6	226978	2021	Sudah Lapor	22/02/2022 00:00	31/12/2021 00:00
1.443	BINTANG JUSTITIE ATMOKO	BENDAHARA	DINAS PENANAMAN MODAL DAN PELAYANAN TERPADU SATU PINTU	7	249504	2021	Sudah Lapor	30/03/2022 00:00	31/12/2021 00:00
1.444	WIDYA RAHMAWATI	STAF	BADAN PENDAPATAN DAERAH	6	203491	2021	Sudah Lapor	22/03/2022 00:00	31/12/2021 00:00
1.445	RACHMAT AMIN	KEPALA SEKSI PEMERINTAHAN, KETENTRAMAN DAN KETERTIBAN	SEKRETARIAT KOTA ADMINISTRASI JAKARTA SELATAN	6	217892	2021	Sudah Lapor	03/02/2022 00:00	31/12/2021 00:00
1.446	BIRRUL MUHASNI	SEKRETARIS KELURAHAN	SEKRETARIAT KOTA ADMINISTRASI JAKARTA PUSAT	6	226092	2021	Sudah Lapor	21/02/2022 00:00	31/12/2021 00:00
1.447	JEAN LEROND SITUMORANG	KEPALA SEKSI PEMERINTAHAN, KETENTRAMAN DAN KETERTIBAN	SEKRETARIAT KOTA ADMINISTRASI JAKARTA SELATAN	4	635784	2021	Sudah Lapor	07/03/2022 00:00	31/12/2021 00:00
1.448	BISRI	KEPALA SUBBAGIAN TATA USAHA SMU/SMK	DINAS PENDIDIKAN	5	467063	2021	Sudah Lapor	15/02/2022 00:00	31/12/2021 00:00
1.449	NURRACHMAN	BENDAHARA	SEKRETARIAT KOTA ADMINISTRASI JAKARTA TIMUR	1	-	2021	Sudah Lapor	24/03/2022 00:00	31/12/2021 00:00
1.450	ARIEF RACHMANTO	PELAKSANA	DINAS CIPTA KARYA TATA RUANG DAN PERTANAHAN	5	483773	2021	Sudah Lapor	16/02/2022 00:00	31/12/2021 00:00
1.451	RISMANSYAH PURWANUGRAHA	PELAKSANA	DINAS CIPTA KARYA TATA RUANG DAN PERTANAHAN	5	444197	2021	Sudah Lapor	24/02/2022 00:00	31/12/2021 00:00
1.452	SITI NUR INDAH ISTANTRI	BENDAHARA	SEKRETARIAT KOTA ADMINISTRASI JAKARTA PUSAT	4	227779	2021	Sudah Lapor	15/02/2022 00:00	31/12/2021 00:00
1.453	RODIARD SINAGA	KEPALA SEKSI KEPELABUHAN	DINAS PERHUBUNGAN	6	229079	2021	Sudah Lapor	25/03/2022 00:00	31/12/2021 00:00
1.454	Hj.SITI NURBAITI	KEPALA PUSAT	DINAS TENAGA KERJA TRANSMIGRASI DAN ENERGI	7	233734	2021	Sudah Lapor	25/01/2022 00:00	31/12/2021 00:00
1.455	SARI BUDIARTI	BENDAHARA	BADAN PENDAPATAN DAERAH	6	219727	2021	Sudah Lapor	25/03/2022 00:00	31/12/2021 00:00
1.456	YARIEF YUSUF	KEPALA UNIT PTSP KELURAHAN SENAYAN KEC. KEBAYORAN BARU	DINAS PENANAMAN MODAL DAN PELAYANAN TERPADU SATU PINTU	8	221123	2021	Sudah Lapor	24/02/2022 00:00	31/12/2021 00:00
1.457	BAYU MEGHANTARA	KEPALA BIRO	SEKRETARIAT DAERAH	8	45005	2021	Sudah Lapor	14/02/2022 00:00	31/12/2021 00:00
1.458	BAMBANG WIDYATMOKO	PELAKSANA	DINAS PENANAMAN MODAL DAN PELAYANAN TERPADU SATU PINTU	6	278803	2021	Sudah Lapor	17/02/2022 00:00	31/12/2021 00:00
1.459	BUANG	KEPALA SEKTOR PENANGGULANGAN KEBAKARAN DAN PENYELAMATAN KEC. KEP. SERIBU UTARA	DINAS PENANGGULANGAN KEBAKARAN DAN PENYELAMATAN	3	750369	2021	Sudah Lapor	08/02/2022 00:00	31/12/2021 00:00

1.460	BUDI MULYANINGSIH	KEPALA SUBBAGIAN TATA USAHA	DINAS KEPENDUDUKAN DAN PENCATATAN SIPIL	6	223714	2021	Sudah Lapor	04/03/2022 00:00	31/12/2021 00:00
1.461	HERIYANTO	PELAKSANA	DINAS PENANAMAN MODAL DAN PELAYANAN TERPADU SATU PINTU	7	227131	2021	Sudah Lapor	14/03/2022 00:00	31/12/2021 00:00
1.462	HENDRIANTO	KEPALA SEKSI PERENCANAAN PERTAMANAN	DINAS PERTAMANAN DAN HUTAN KOTA	6	266072	2021	Sudah Lapor	05/03/2022 00:00	31/12/2021 00:00
1.463	BOBBY ROLANDO PARTOGI	KEPALA SEKSI PENYIDIKAN	SATUAN POLISI PAMONG PRAJA	6	233259	2021	Sudah Lapor	02/02/2022 00:00	31/12/2021 00:00
1.464	WIJIANTO	BENDAHARA	DINAS SUMBER DAYA AIR	5	432128	2021	Sudah Lapor	15/02/2022 00:00	31/12/2021 00:00
1.465	BUDI YANTO	BENDAHARA	DINAS PERUMAHAN RAKYAT DAN KAWASAN PERMUKIMAN	6	228564	2021	Sudah Lapor	11/03/2022 00:00	31/12/2021 00:00
1.466	BAMBANG BOEDHI PRABOWO	STAF	BADAN PENGELOLAAN ASET DAERAH	6	196386	2021	Sudah Lapor	17/02/2022 00:00	31/12/2021 00:00
1.467	BOEDI SETIAWAN	KEPALA UNIT	DINAS KOMUNIKASI INFORMATIKA DAN STATISTIK	6	228557	2021	Sudah Lapor	20/03/2022 00:00	31/12/2021 00:00
1.468	BUDI SUSIYANTO	KEPALA SUB BAGIAN PENDIDIKAN, KEBUDAYAAN DAN MENTAL SPIRITUAL	SEKRETARIAT KOTA ADMINISTRASI JAKARTA BARAT	7	228563	2021	Sudah Lapor	27/03/2022 00:00	31/12/2021 00:00
1.469	MOHAMMAD RADZAL NOOR	KEPALA UNIT PTSP KEC DUREN SAWIT	DINAS PENANAMAN MODAL DAN PELAYANAN TERPADU SATU PINTU	7	235480	2021	Sudah Lapor	08/03/2022 00:00	31/12/2021 00:00
1.470	OKTAVIANUS INDRA GUNAWAN	JABATAN FUNGSIONAL	BADAN PELAYANAN PENGADAAN BARANG/JASA	5	464738	2021	Sudah Lapor	03/03/2022 00:00	31/12/2021 00:00
1.471	ANTHON WIDODO	KEPALA BAGIAN UMUM DAN PROTOKOL	SEKRETARIAT KOTA ADMINISTRASI JAKARTA TIMUR	6	240053	2021	Sudah Lapor	14/03/2022 00:00	31/12/2021 00:00
1.472	BAYU FADAYEN GANTHA	LURAH	SEKRETARIAT KOTA ADMINISTRASI JAKARTA BARAT	5	222390	2021	Sudah Lapor	10/03/2022 00:00	31/12/2021 00:00
1.473	KI HAJAR BONANG REKLI WULAN AJIE	KEPALA SEKSI PENINDAKAN	DINAS CIPTA KARYA TATA RUANG DAN PERTANAHAN	6	220805	2021	Sudah Lapor	28/03/2022 00:00	31/12/2021 00:00
1.474	BONAR MANIK	KEPALA SUBBAGIAN KEUANGAN	DINAS PERUMAHAN RAKYAT DAN KAWASAN PERMUKIMAN	5	454884	2021	Sudah Lapor	22/03/2022 00:00	31/12/2021 00:00
1.475	BONAR PARDAMEAN	KEPALA SEKSI PENINDAKAN	DINAS CIPTA KARYA TATA RUANG DAN PERTANAHAN	6	226980	2021	Sudah Lapor	08/03/2022 00:00	31/12/2021 00:00
1.476	JUNAEDI	PELAKSANA	BADAN PELAYANAN PENGADAAN BARANG/JASA	5	470674	2021	Sudah Lapor	07/02/2022 00:00	31/12/2021 00:00
1.477	BONAR SITORUS	KEPALA SUBBAGIAN TATA USAHA	DINAS PERUMAHAN RAKYAT DAN KAWASAN PERMUKIMAN	5	431284	2021	Sudah Lapor	10/03/2022 00:00	31/12/2021 00:00
1.478	SUTRIMO	PELAKSANA	DINAS CIPTA KARYA TATA RUANG DAN PERTANAHAN	5	445230	2021	Sudah Lapor	04/03/2022 00:00	31/12/2021 00:00

1.479	JASMANI	PELAKSANA	DINAS PENANAMAN MODAL DAN PELAYANAN TERPADU SATU PINTU	6	464757	2021	Sudah Lapor	07/02/2022 00:00	31/12/2021 00:00
1.480	DELA BERTARIA GINTING	STAF	BADAN PENDAPATAN DAERAH	6	211451	2021	Sudah Lapor	07/03/2022 00:00	31/12/2021 00:00
1.481	BORIS KARLOP LUMBAN GAOL	KEPALA SUBBAGIAN TATA USAHA	DINAS SUMBER DAYA AIR	6	431173	2021	Sudah Lapor	15/02/2022 00:00	31/12/2021 00:00
1.482	BOVAL JULIANSYAH	KEPALA UNIT	DINAS PENANAMAN MODAL DAN PELAYANAN TERPADU SATU PINTU	5	463451	2021	Sudah Lapor	21/03/2022 00:00	31/12/2021 00:00
1.483	BOY ISMANTO	KEPALA SEKSI PEMBERDAYAAN UKM	DINAS PERINDUSTRIAN PERDAGANGAN KOPERASI USAHA KECIL DAN MENENGAH	4	445358	2021	Sudah Lapor	30/03/2022 00:00	31/12/2021 00:00
1.484	BOY SCOUT SALOM	STAF	BADAN PENDAPATAN DAERAH	5	441871	2021	Sudah Lapor	18/03/2022 00:00	31/12/2021 00:00
1.485	IWAN ISWANDI KATIM	KEPALA SEKSI PENGAWASAN	DINAS CIPTA KARYA TATA RUANG DAN PERTANAHAN	6	235365	2021	Sudah Lapor	26/02/2022 00:00	31/12/2021 00:00
1.486	SAWAL MULYONO	KEPALA SUBBIDANG BINA IDEOLOGI, WAWASAN KEBANGSAAN DAN POLITIK	BADAN KESATUAN BANGSA DAN POLITIK	6	229125	2021	Sudah Lapor	12/01/2022 00:00	31/12/2021 00:00
1.487	BOY RAYA PURBA	LURAH	SEKRETARIAT KOTA ADMINISTRASI JAKARTA BARAT	6	223712	2021	Sudah Lapor	23/03/2022 00:00	31/12/2021 00:00
1.488	BAMBANG PANGESTU ALDRIYANTO	CAMAT	SEKRETARIAT KOTA ADMINISTRASI JAKARTA TIMUR	6	274729	2021	Sudah Lapor	23/03/2022 00:00	31/12/2021 00:00
1.489	BAYU PUTRA PERDANA	STAF	BADAN PENDAPATAN DAERAH	6	199491	2021	Sudah Lapor	11/02/2022 00:00	31/12/2021 00:00
1.490	LULU NAPITUPULU	STAF	BADAN PENDAPATAN DAERAH	6	207006	2021	Sudah Lapor	22/02/2022 00:00	31/12/2021 00:00
1.491	RIBCA DINAWATI	STAF	BADAN PENDAPATAN DAERAH	6	222698	2021	Sudah Lapor	07/03/2022 00:00	31/12/2021 00:00
1.492	MUHTAROMI	STAF	BADAN PENDAPATAN DAERAH	6	205523	2021	Sudah Lapor	22/03/2022 00:00	31/12/2021 00:00
1.493	HARRIA SAKTI	STAF	BADAN PENDAPATAN DAERAH	6	219646	2021	Sudah Lapor	23/03/2022 00:00	31/12/2021 00:00
1.494	BRAMADHANI TRIBUANA	PELAKSANA	DINAS PENANAMAN MODAL DAN PELAYANAN TERPADU SATU PINTU	4	647697	2021	Sudah Lapor	30/03/2022 00:00	31/12/2021 00:00
1.495	BRATA MANGGALA	KEPALA BAGIAN UMUM DAN PEMASARAN	DINAS KESEHATAN	6	211450	2021	Sudah Lapor	11/03/2022 00:00	31/12/2021 00:00
1.496	DEDY SETIONO	KEPALA BIDANG	DINAS LINGKUNGAN HIDUP	6	440165	2021	Sudah Lapor	11/03/2022 00:00	31/12/2021 00:00
1.497	AHMAD MABRUR	KEPALA SEKSI PEMERINTAHAN	SEKRETARIAT KOTA ADMINISTRASI JAKARTA TIMUR	3	757775	2021	Sudah Lapor	08/02/2022 00:00	31/12/2021 00:00

1.498	EDI SUCIPTO	KEPALA SEKSI BANTUAN OPERASI PENYELAMATAN	DINAS PENANGGULANGAN KEBAKARAN DAN PENYELAMATAN	6	222440	2021	Sudah Lapor	21/01/2022 00:00	31/12/2021 00:00
1.499	BROTOYUDO	KEPALA SEKOLAH SLTP	DINAS PENDIDIKAN	5	212597	2021	Sudah Lapor	23/03/2022 00:00	31/12/2021 00:00
1.500	BRYAN RAIS KOESDARYONO	KEPALA SUBBAGIAN PROTOKOL I	SEKRETARIAT DAERAH	4	654760	2021	Sudah Lapor	12/01/2022 00:00	31/12/2021 00:00
1.501	BUDI SETIAWAN	KEPALA BIDANG	BADAN PERENCANAAN PEMBANGUNAN DAERAH	8	44554	2021	Sudah Lapor	25/02/2022 00:00	31/12/2021 00:00
1.502	BAMBANG SUHERI	DIREKTUR	DINAS KESEHATAN	6	233216	2021	Sudah Lapor	26/03/2022 00:00	31/12/2021 00:00
1.503	BUANA	STAF	BADAN PENGELOLAAN KEUANGAN DAERAH	6	249505	2021	Sudah Lapor	02/03/2022 00:00	31/12/2021 00:00
1.504	HENDRINI PURBOSARI	STAF	BADAN PENDAPATAN DAERAH	6	227126	2021	Sudah Lapor	16/03/2022 00:00	31/12/2021 00:00
1.505	BUDIONO SANTOSO	KEPALA BAGIAN KEPEGAWAIAN, KETATALAKSANAN DAN PELAYANAN PUBLIK	SEKRETARIAT KOTA ADMINISTRASI JAKARTA BARAT	7	233266	2021	Sudah Lapor	25/03/2022 00:00	31/12/2021 00:00
1.506	BUDHI FAHLEVI	KEPALA UNIT PTSP KELURAHAN KEDOYA SELATAN KEC. KEBON JERUK	DINAS PENANAMAN MODAL DAN PELAYANAN TERPADU SATU PINTU	7	217803	2021	Sudah Lapor	26/01/2022 00:00	31/12/2021 00:00
1.507	BUDHI DARMAWAN	KEPALA SEKSI PEMBANGUNAN PERUMAHAN RAKYAT	DINAS PERUMAHAN RAKYAT DAN KAWASAN PERMUKIMAN	6	449413	2021	Sudah Lapor	13/03/2022 00:00	31/12/2021 00:00
1.508	BUDHI ANDRIAN	PELAKSANA	DINAS CIPTA KARYA TATA RUANG DAN PERTANAHAN	6	252908	2021	Sudah Lapor	31/03/2022 00:00	31/12/2021 00:00
1.509	BUDHIE NOVIANTO	PELAKSANA	DINAS CIPTA KARYA TATA RUANG DAN PERTANAHAN	5	444262	2021	Sudah Lapor	31/01/2022 00:00	31/12/2021 00:00
1.510	BUDHI HANDI WIJAYA	BENDAHARA	DINAS KESEHATAN	3	729108	2021	Sudah Lapor	03/02/2022 00:00	31/12/2021 00:00
1.511	BUDHI BAMBANG IRIANTO	PELAKSANA	BADAN PELAYANAN PENGADAAN BARANG/JASA	4	698428	2021	Sudah Lapor	12/03/2022 00:00	31/12/2021 00:00
1.512	BUDI MULYONO	KEPALA SEKOLAH SD/SDI/SDLB	DINAS PENDIDIKAN	5	426762	2021	Sudah Lapor	10/03/2022 00:00	31/12/2021 00:00
1.513	BUDI SANTOSO	KEPALA SUBBIDANG SENGKETA ASET	BADAN PENGELOLAAN ASET DAERAH	5	486036	2021	Sudah Lapor	12/03/2022 00:00	31/12/2021 00:00
1.514	BUDI HASTUTI	KEPALA SUB BAGIAN TATA USAHA	DINAS SOSIAL	6	213844	2021	Sudah Lapor	14/02/2022 00:00	31/12/2021 00:00
1.515	BUDI SANTOSO, SP	JABATAN FUNGSIONAL	BADAN PELAYANAN PENGADAAN BARANG/JASA	5	477388	2021	Sudah Lapor	02/03/2022 00:00	31/12/2021 00:00
1.516	BUDI SUGIANTORO	KEPALA SUBBAGIAN TATA USAHA	DINAS PERHUBUNGAN	4	235179	2021	Sudah Lapor	30/03/2022 00:00	31/12/2021 00:00

1.517	BUDI HARYONO	KEPALA SEKSI PENCEGAHAN	DINAS PENANGGULANGAN KEBAKARAN DAN PENYELAMATAN	6	223713	2021	Sudah Lapor	09/03/2022 00:00	31/12/2021 00:00
1.518	BUDI HIDAYAT	STAF	BADAN PENDAPATAN DAERAH	6	220636	2021	Sudah Lapor	15/03/2022 00:00	31/12/2021 00:00
1.519	BUDI HERTANTO	KEPALA SEKSI PEMBANGUNAN GEDUNG PEMERINTAH DAERAH	DINAS CIPTA KARYA TATA RUANG DAN PERTANAHAN	6	219610	2021	Sudah Lapor	28/03/2022 00:00	31/12/2021 00:00
1.520	BUDI SANTOSO	KEPALA UNIT PTSP KEC KELAPA GADING	DINAS PENANAMAN MODAL DAN PELAYANAN TERPADU SATU PINTU	5	473957	2021	Sudah Lapor	16/03/2022 00:00	31/12/2021 00:00
1.521	BUDI ACHMADI	KEPALA SATUAN PELAYANAN	DINAS KEPENDUDUKAN DAN PENCATATAN SIPIL	1	820001	2021	Sudah Lapor	07/01/2021 00:00	07/01/2021 00:00
1.522	BUDIANTO	KEPALA SEKOLAH SD/SDI/SDLB	DINAS PENDIDIKAN	5	455202	2021	Sudah Lapor	26/01/2022 00:00	31/12/2021 00:00
1.523	BUDIARJO	PELAKSANA	DINAS PERHUBUNGAN	5	446215	2021	Sudah Lapor	29/03/2022 00:00	31/12/2021 00:00
1.524	MOH. BUDI ARMANTO	BENDAHARA	SEKRETARIAT KOTA ADMINISTRASI JAKARTA BARAT	3	779811	2021	Sudah Lapor	14/03/2022 00:00	31/12/2021 00:00
1.525	TATI BUDIARTI	KEPALA UNIT	DINAS PERUMAHAN RAKYAT DAN KAWASAN PERMUKIMAN	6	224234	2021	Sudah Lapor	03/03/2022 00:00	31/12/2021 00:00
1.526	BUDI ASIH	STAF	BADAN PENGELOLAAN KEUANGAN DAERAH	6	427618	2021	Sudah Lapor	02/03/2022 00:00	31/12/2021 00:00
1.527	BUDI CAHYO WARDOYO	KEPALA SEKSI JALAN, JEMBATAN DAN KELENGKAPAN JALAN	DINAS BINA MARGA	3	729801	2021	Sudah Lapor	21/02/2022 00:00	31/12/2021 00:00
1.528	BUDI DARMAWAN	PELAKSANA	DINAS PENANAMAN MODAL DAN PELAYANAN TERPADU SATU PINTU	6	274732	2021	Sudah Lapor	15/03/2022 00:00	31/12/2021 00:00
1.529	BUDI ELY LUSIATI	KEPALA SEKSI EKONOMI DAN PEMBANGUNAN	SEKRETARIAT KOTA ADMINISTRASI JAKARTA TIMUR	5	455197	2021	Sudah Lapor	23/02/2022 00:00	31/12/2021 00:00
1.530	BUDI GUNAWAN	PELAKSANA	DINAS CIPTA KARYA TATA RUANG DAN PERTANAHAN	5	432156	2021	Sudah Lapor	24/03/2022 00:00	31/12/2021 00:00
1.531	BUDI HIDAYAT	KEPALA SEKSI JALUR HIJAU DAN PEMAKAMAN	DINAS PERTAMANAN DAN HUTAN KOTA	4	696327	2021	Sudah Lapor	16/03/2022 00:00	31/12/2021 00:00
1.532	BUDI HANDOYO	BENDAHARA	DINAS PERUMAHAN RAKYAT DAN KAWASAN PERMUKIMAN	3	744822	2021	Sudah Lapor	08/03/2022 00:00	31/12/2021 00:00
1.533	BUDI HARTATI	KEPALA SUB BAGIAN PERINDUSTRIAN, PERDAGANGAN, DAN KOPERASI, USAHA KECIL DAN MENENGAH	SEKRETARIAT KOTA ADMINISTRASI JAKARTA BARAT	6	202558	2021	Sudah Lapor	14/03/2022 00:00	31/12/2021 00:00
1.534	BUDI KARLIA SETIYANTO	KEPALA PUSAT	DINAS TENAGA KERJA TRANSMIGRASI DAN ENERGI	7	217804	2021	Sudah Lapor	07/02/2022 00:00	31/12/2021 00:00
1.535	BUDI KUSPRIYANTO	PELAKSANA	DINAS PENANAMAN MODAL DAN PELAYANAN TERPADU SATU PINTU	7	240080	2021	Sudah Lapor	11/03/2022 00:00	31/12/2021 00:00

1.536	BUDI KRISTINA	KEPALA SUB BAGIAN LINGKUNGAN HIDUP DAN RUANG TERBUKA HIJAU	SEKRETARIAT KOTA ADMINISTRASI JAKARTA PUSAT	5	444617	2021	Sudah Lapor	16/02/2022 00:00	31/12/2021 00:00
1.537	BUDIMAN	STAF	BADAN PENDAPATAN DAERAH	7	111449	2021	Sudah Lapor	21/03/2022 00:00	31/12/2021 00:00
1.538	MUHAMAD ARIEF BUDIMAN	KEPALA SEKSI PEMERINTAHAN	SEKRETARIAT KOTA ADMINISTRASI JAKARTA BARAT	4	488256	2021	Sudah Lapor	18/03/2022 00:00	31/12/2021 00:00
1.539	BUDIMAN MADOR M.O.S	KEPALA UNIT PTSP KELURAHAN GONDANGDIA KEC. MENTENG	DINAS PENANAMAN MODAL DAN PELAYANAN TERPADU SATU PINTU	7	220639	2021	Sudah Lapor	05/03/2022 00:00	31/12/2021 00:00
1.540	BUDI MANTORO	KEPALA SUBBIDANG ANGGARAN KESEJAHTERAAN RAKYAT	BADAN PENGELOLAAN KEUANGAN DAERAH	6	246560	2021	Sudah Lapor	25/03/2022 00:00	31/12/2021 00:00
1.541	BUDI MULYANTI	PELAKSANA	DINAS PENANAMAN MODAL DAN PELAYANAN TERPADU SATU PINTU	7	201143	2021	Sudah Lapor	17/02/2022 00:00	31/12/2021 00:00
1.542	BUDI MULYANTO	SEKRETARIS	DINAS BINA MARGA	9	203462	2021	Sudah Lapor	22/03/2022 00:00	31/12/2021 00:00
1.543	BUDI MUNTORO	KEPALA SEKOLAH SMU/SMK	DINAS PENDIDIKAN	3	433721	2021	Sudah Lapor	29/03/2022 00:00	31/12/2021 00:00
1.544	BUDI NURYAHMIN	PELAKSANA	DINAS CIPTA KARYA TATA RUANG DAN PERTANAHAN	5	457180	2021	Sudah Lapor	19/03/2022 00:00	31/12/2021 00:00
1.545	BUDIWAN SURYO PRANOTO	PELAKSANA	DINAS CIPTA KARYA TATA RUANG DAN PERTANAHAN	6	431272	2021	Sudah Lapor	06/03/2022 00:00	31/12/2021 00:00
1.546	ARIE BUDIONO	STAF	BADAN PENGELOLAAN KEUANGAN DAERAH	6	243664	2021	Sudah Lapor	30/03/2022 00:00	31/12/2021 00:00
1.547	BUDIONO WIBOWO	KEPALA SUBBAGIAN PERLINDUNGAN DAN REHABILITASI SOSIAL	SEKRETARIAT DAERAH	3	754508	2021	Sudah Lapor	15/02/2022 00:00	31/12/2021 00:00
1.548	BUDI PARIANTO	JABATAN FUNGSIONAL	BADAN PELAYANAN PENGADAAN BARANG/JASA	5	473059	2021	Sudah Lapor	22/03/2022 00:00	31/12/2021 00:00
1.549	BUDI PURWANTI	KEPALA SEKOLAH SLTP	DINAS PENDIDIKAN	3	659020	2021	Sudah Lapor	13/01/2022 00:00	31/12/2021 00:00
1.550	BUDI PURWANTORO	KEPALA SUBBAGIAN TATA USAHA	BADAN PENDAPATAN DAERAH	8	223715	2021	Sudah Lapor	24/03/2022 00:00	31/12/2021 00:00
1.551	BUDI RAHARJO	AUDITOR	INSPEKTORAT	4	664106	2021	Sudah Lapor	13/03/2022 00:00	31/12/2021 00:00
1.552	BUDI ROHADI	PELAKSANA	DINAS PENANAMAN MODAL DAN PELAYANAN TERPADU SATU PINTU	5	440451	2021	Sudah Lapor	19/01/2022 00:00	31/12/2021 00:00
1.553	BUDI SANTOSA	KEPALA SEKSI EKONOMI DAN PEMBANGUNAN	SEKRETARIAT KOTA ADMINISTRASI JAKARTA UTARA	5	664636	2021	Sudah Lapor	15/03/2022 00:00	31/12/2021 00:00
1.554	AGUS BUDI SANTOSO	BENDAHARA	SEKRETARIAT KOTA ADMINISTRASI JAKARTA TIMUR	3	779369	2021	Sudah Lapor	26/01/2022 00:00	31/12/2021 00:00

1.555	SARMUDI	KEPALA SEKSI KESEJAHTERAAN RAKYAT	SEKRETARIAT KOTA ADMINISTRASI JAKARTA UTARA	3	744162	2021	Sudah Lapor	26/03/2022 00:00	31/12/2021 00:00
1.556	BUDI SULISTIYO	SEKRETARIS KELURAHAN	SEKRETARIAT KOTA ADMINISTRASI JAKARTA SELATAN	5	422801	2021	Sudah Lapor	07/03/2022 00:00	31/12/2021 00:00
1.557	BUDI UMARDANI	STAF	BADAN PENDAPATAN DAERAH	6	192218	2021	Sudah Lapor	25/03/2022 00:00	31/12/2021 00:00
1.558	BUDI WIBOWO SUMANTO	STAF	DINAS PERHUBUNGAN	1	-	2021	Sudah Lapor	14/02/2022 00:00	31/12/2021 00:00
1.559	BUDI WIDIANTO	KEPALA SEKSI PENGAWASAN PEMANFAATAN BANGUNAN	DINAS CIPTA KARYA TATA RUANG DAN PERTANAHAN	6	222400	2021	Sudah Lapor	03/03/2022 00:00	31/12/2021 00:00
1.560	BUDI YANA	STAF	DINAS KEPENDUDUKAN DAN PENCATATAN SIPIL	2	820190	2021	Sudah Lapor	28/03/2021 00:00	28/03/2021 00:00
1.561	BUDIYANTO	KEPALA SUBBAGIAN PENDIDIKAN MENENGAH	SEKRETARIAT DAERAH	6	235180	2021	Sudah Lapor	18/02/2022 00:00	31/12/2021 00:00
1.562	BUDIYONO	KEPALA SUBBAGIAN TATA USAHA	DINAS KESEHATAN	6	220640	2021	Sudah Lapor	07/02/2022 00:00	31/12/2021 00:00
1.563	BUDI YULIANTO	KEPALA SATUAN PELAYANAN	DINAS KEPENDUDUKAN DAN PENCATATAN SIPIL	5	455300	2021	Sudah Lapor	24/02/2022 00:00	31/12/2021 00:00
1.564	NOER BUDIHARTO	STAF	DINAS KEPENDUDUKAN DAN PENCATATAN SIPIL	4	698239	2021	Sudah Lapor	18/03/2022 00:00	31/12/2021 00:00
1.565	BUDYA PRYANTO PUTRA	KEPALA SEKSI PENINGKATAN KUALITAS PELAYANAN	DINAS PENANAMAN MODAL DAN PELAYANAN TERPADU SATU PINTU	7	220642	2021	Sudah Lapor	24/03/2022 00:00	31/12/2021 00:00
1.566	BUDY HARTATI	SEKRETARIS KELURAHAN	SEKRETARIAT KOTA ADMINISTRASI JAKARTA TIMUR	7	233218	2021	Sudah Lapor	25/02/2022 00:00	31/12/2021 00:00
1.567	SUKAESIH	KEPALA SEKOLAH	DINAS PENDIDIKAN	4	442216	2021	Sudah Lapor	30/03/2022 00:00	31/12/2021 00:00
1.568	LESTARI	STAF	BADAN PENDAPATAN DAERAH	5	429104	2021	Sudah Lapor	23/02/2022 00:00	31/12/2021 00:00
1.569	SUGIRI	STAF	BADAN PENGELOLAAN KEUANGAN DAERAH	5	444955	2021	Sudah Lapor	22/03/2022 00:00	31/12/2021 00:00
1.570	NANIK UTARI	KEPALA SEKOLAH SD/SDI/SDLB	DINAS PENDIDIKAN	5	449416	2021	Sudah Lapor	10/02/2022 00:00	31/12/2021 00:00
1.571	ENGKOM KOMARIAH	BENDAHARA	DINAS TENAGA KERJA TRANSMIGRASI DAN ENERGI	5	439433	2021	Sudah Lapor	14/03/2022 00:00	31/12/2021 00:00
1.572	ANANDAYU	STAF	BADAN PENDAPATAN DAERAH	6	440346	2021	Sudah Lapor	16/03/2022 00:00	31/12/2021 00:00
1.573	ANITA PERMATA SARI	KEPALA BAGIAN	SEKRETARIAT KOTA ADMINISTRASI JAKARTA UTARA	6	231500	2021	Sudah Lapor	13/01/2022 00:00	31/12/2021 00:00

1.574	NURBAITI MT	PELAKSANA	DINAS PENANAMAN MODAL DAN PELAYANAN TERPADU SATU PINTU	5	440747	2021	Sudah Lapor	23/02/2022 00:00	31/12/2021 00:00
1.575	DEWI MULYATI	KEPALA SEKSI PEMERINTAHAN	SEKRETARIAT KOTA ADMINISTRASI JAKARTA PUSAT	4	664546	2021	Sudah Lapor	15/02/2022 00:00	31/12/2021 00:00
1.576	RIANA NURVIANIDA	KEPALA SUBBIDANG PEMBINAAN	BADAN PENGELOLAAN ASET DAERAH	5	249568	2021	Sudah Lapor	16/03/2022 00:00	31/12/2021 00:00
1.577	SUSANTI	PELAKSANA	DINAS PENANAMAN MODAL DAN PELAYANAN TERPADU SATU PINTU	5	473814	2021	Sudah Lapor	24/01/2022 00:00	31/12/2021 00:00
1.578	ANIMAH	KEPALA SEKOLAH SMU/SMK	DINAS PENDIDIKAN	5	240050	2021	Sudah Lapor	17/02/2022 00:00	31/12/2021 00:00
1.579	SUPRIYADI	STAF	BADAN PENDAPATAN DAERAH	6	203077	2021	Sudah Lapor	18/03/2022 00:00	31/12/2021 00:00
1.580	YULINA	PELAKSANA	DINAS PENANAMAN MODAL DAN PELAYANAN TERPADU SATU PINTU	6	469613	2021	Sudah Lapor	05/01/2022 00:00	31/12/2021 00:00
1.581	TEDI CAHYONO	KEPALA BIDANG	DINAS PEMUDA DAN OLAHRAGA	6	221079	2021	Sudah Lapor	25/03/2022 00:00	31/12/2021 00:00
1.582	BUNITO	BENDAHARA	DINAS BINA MARGA	5	447675	2021	Sudah Lapor	02/03/2022 00:00	31/12/2021 00:00
1.583	Rini Wahyuningsih	BENDAHARA	DINAS PERUMAHAN RAKYAT DAN KAWASAN PERMUKIMAN	5	422226	2021	Sudah Lapor	14/03/2022 00:00	31/12/2021 00:00
1.584	PARJIEM	KEPALA SEKOLAH	DINAS PENDIDIKAN	2	796443	2021	Sudah Lapor	09/03/2022 00:00	31/12/2021 00:00
1.585	BURHAN	KEPALA SEKSI PEMBINAAN DAN PENGEMBANGAN LEMBAGA PERPUSTAKAAN	DINAS PERPUSTAKAAN DAN KEARSIPAN	5	427333	2021	Sudah Lapor	21/02/2022 00:00	31/12/2021 00:00
1.586	SUMIATI	KEPALA SEKOLAH	DINAS PENDIDIKAN	3	724886	2021	Sudah Lapor	03/02/2022 00:00	31/12/2021 00:00
1.587	PESTAULI BUTAR BUTAR	BENDAHARA	DINAS KESEHATAN	1	-	2021	Sudah Lapor	14/02/2022 00:00	25/08/2021 00:00
1.588	BUYUNG DIAN UTAMA	STAF	BADAN PENGELOLAAN KEUANGAN DAERAH	6	259093	2021	Sudah Lapor	28/03/2022 00:00	31/12/2021 00:00
1.589	YAZID BUSTOMI	KEPALA SEKSI PEMERINTAHAN	SEKRETARIAT KOTA ADMINISTRASI JAKARTA BARAT	3	779633	2021	Sudah Lapor	14/03/2022 00:00	31/12/2021 00:00
1.590	KEMAL NUZULY	BENDAHARA	DINAS SUMBER DAYA AIR	2	822344	2021	Sudah Lapor	31/03/2021 00:00	31/03/2021 00:00
1.591	BERLIANTI YOS RINA	STAF	BADAN PENGELOLAAN ASET DAERAH	6	451446	2021	Sudah Lapor	08/03/2022 00:00	31/12/2021 00:00
1.592	SRI MURNI BAHIYATI	STAF	BADAN PENGELOLAAN ASET DAERAH	4	658300	2021	Sudah Lapor	14/02/2022 00:00	31/12/2021 00:00

1.593	Citra Maryuwita	KEPALA SEKSI EKONOMI, PEMBANGUNAN DAN LINGKUNGAN HIDUP	SEKRETARIAT KOTA ADMINISTRASI JAKARTA SELATAN	7	222410	2021	Sudah Lapor	22/02/2022 00:00	31/12/2021 00:00
1.594	CITRA ALAMANDA	AUDITOR	INSPEKTORAT	5	444678	2021	Sudah Lapor	24/02/2022 00:00	31/12/2021 00:00
1.595	SRI ARJUNA	KEPALA SEKTOR DINAS CIPTA KARYA, TATA RUANG DAN PERTANAHAN KEC. MATRAMAN	DINAS CIPTA KARYA TATA RUANG DAN PERTANAHAN	6	219734	2021	Sudah Lapor	15/03/2022 00:00	31/12/2021 00:00
1.596	CACA SUNARSA	KEPALA SEKOLAH SMU/SMK	DINAS PENDIDIKAN	6	228568	2021	Sudah Lapor	23/02/2022 00:00	31/12/2021 00:00
1.597	CAHAYANI WULANDARI	PELAKSANA	DINAS PENANAMAN MODAL DAN PELAYANAN TERPADU SATU PINTU	5	439442	2021	Sudah Lapor	21/03/2022 00:00	31/12/2021 00:00
1.598	CAHYATINAH	BENDAHARA	SEKRETARIAT KOTA ADMINISTRASI JAKARTA PUSAT	5	444511	2021	Sudah Lapor	10/03/2022 00:00	31/12/2021 00:00
1.599	ARIES CAHYADI S	KEPALA SATGAS POL. PP KEC. TANAH ABANG	SATUAN POLISI PAMONG PRAJA	6	422384	2021	Sudah Lapor	17/02/2022 00:00	31/12/2021 00:00
1.600	STEFANUS PATRIA CAHYO GUMILANG	KEPALA SUBBAGIAN PERENCANAAN DAN ANGGARAN	DINAS PENANAMAN MODAL DAN PELAYANAN TERPADU SATU PINTU	7	227520	2021	Sudah Lapor	29/03/2022 00:00	31/12/2021 00:00
1.601	MUHAMMAD NURRAHMAN	KEPALA SUKU DINAS	DINAS KEPENDUDUKAN DAN PENCATATAN SIPIL	6	183472	2021	Sudah Lapor	29/03/2022 00:00	31/12/2021 00:00
1.602	CAKRA WIJAYAWATI	KEPALA SEKOLAH SD/SDI/SDLB	DINAS PENDIDIKAN	5	456656	2021	Sudah Lapor	07/03/2022 00:00	31/12/2021 00:00
1.603	BOBBY SUCHERLIN	STAF	DINAS PERHUBUNGAN	1	-	2021	Sudah Lapor	07/03/2022 00:00	31/12/2021 00:00
1.604	BUDI SALAMUN	KEPALA SEKSI PPNS DAN PENINDAKAN	SATUAN POLISI PAMONG PRAJA	6	462536	2021	Sudah Lapor	04/02/2022 00:00	31/12/2021 00:00
1.605	CALSARIA AGUSTINA S.	KEPALA UNIT PTSP KELURAHAN KEBAGUSAN KEC. PASAR MINGGU	DINAS PENANAMAN MODAL DAN PELAYANAN TERPADU SATU PINTU	7	211045	2021	Sudah Lapor	09/03/2022 00:00	31/12/2021 00:00
1.606	LINDA LIDYA	KEPALA PUSKESMAS	DINAS KESEHATAN	5	470623	2021	Sudah Lapor	10/03/2022 00:00	31/12/2021 00:00
1.607	CANDRA HUMINSA NABABAN	KEPALA SUB BAGIAN PENATAAN RUANG, PERTANAHAN DAN PERUMAHAN	SEKRETARIAT KOTA ADMINISTRASI JAKARTA PUSAT	5	431216	2021	Sudah Lapor	23/03/2022 00:00	31/12/2021 00:00
1.608	CANDRA OKAMSIATI	KEPALA SEKOLAH	DINAS PENDIDIKAN	1	-	2021	Sudah Lapor	26/03/2021 00:00	25/03/2021 00:00
1.609	AMINNUDIN	KEPALA SEKSI EKONOMI DAN PEMBANGUNAN	SEKRETARIAT KOTA ADMINISTRASI JAKARTA UTARA	2	804642	2021	Sudah Lapor	24/03/2022 00:00	31/12/2021 00:00
1.610	CANTIKA RATNASARI	BENDAHARA	DINAS KETAHANAN PANGAN KELAUTAN DAN PERTANIAN	6	240082	2021	Sudah Lapor	08/03/2022 00:00	31/12/2021 00:00
1.611	HUGO CANTONA	STAF	DINAS CIPTA KARYA TATA RUANG DAN PERTANAHAN	3	754563	2021	Sudah Lapor	04/03/2022 00:00	31/12/2021 00:00

1.612	TATANG CAPETANG	KEPALA SEKOLAH	DINAS PENDIDIKAN	5	460756	2021	Sudah Lapor	10/03/2022 00:00	31/12/2021 00:00
1.613	SUPRIYONO	KEPALA SEKSI KESEJAHTERAAN RAKYAT	SEKRETARIAT KOTA ADMINISTRASI JAKARTA UTARA	6	222815	2021	Sudah Lapor	14/03/2022 00:00	31/12/2021 00:00
1.614	CARLOS	KEPALA UNIT PTSP KELURAHAN KWITANG KEC. SENEN	DINAS PENANAMAN MODAL DAN PELAYANAN TERPADU SATU PINTU	6	226988	2021	Sudah Lapor	20/01/2022 00:00	31/12/2021 00:00
1.615	WINARDI	KEPALA SEKOLAH SD/SDI/SDLB	DINAS PENDIDIKAN	5	233961	2021	Sudah Lapor	14/03/2022 00:00	31/12/2021 00:00
1.616	CARTO	KEPALA BIDANG	BADAN PENDAPATAN DAERAH	9	43904	2021	Sudah Lapor	22/03/2022 00:00	31/12/2021 00:00
1.617	CASKIM	KEPALA SEKOLAH SD/SDI/SDLB	DINAS PENDIDIKAN	5	442189	2021	Sudah Lapor	23/02/2022 00:00	31/12/2021 00:00
1.618	CASMAD	BENDAHARA	SEKRETARIAT KOTA ADMINISTRASI JAKARTA PUSAT	2	820146	2021	Sudah Lapor	19/03/2021 00:00	09/03/2021 00:00
1.619	CASMIATI	KEPALA SEKOLAH SD/SDI/SDLB	DINAS PENDIDIKAN	6	228569	2021	Sudah Lapor	14/02/2022 00:00	31/12/2021 00:00
1.620	CASMUDI	KEPALA SEKOLAH	DINAS PENDIDIKAN	3	777982	2021	Sudah Lapor	02/03/2022 00:00	31/12/2021 00:00
1.621	CASMUDI	KEPALA SEKOLAH SD/SDI/SDLB	DINAS PENDIDIKAN	5	475559	2021	Sudah Lapor	27/01/2022 00:00	31/12/2021 00:00
1.622	CATUR PRAMONO	PELAKSANA	DINAS CIPTA KARYA TATA RUANG DAN PERTANAHAN	6	278805	2021	Sudah Lapor	29/03/2022 00:00	31/12/2021 00:00
1.623	CAHYO PURNOMO	STAF	BADAN PENDAPATAN DAERAH	7	118228	2021	Sudah Lapor	07/03/2022 00:00	31/12/2021 00:00
1.624	CHATALINA NAOMI DAE PANY	KEPALA SEKTOR DINAS KEPENDUDUKAN DAN PENCATATAN SIPIL KEC. SENEN	DINAS KEPENDUDUKAN DAN PENCATATAN SIPIL	5	470203	2021	Sudah Lapor	14/03/2022 00:00	31/12/2021 00:00
1.625	CECEP SUPARMAN	KEPALA SEKOLAH SD/SDI/SDLB	DINAS PENDIDIKAN	6	226989	2021	Sudah Lapor	05/03/2022 00:00	31/12/2021 00:00
1.626	CECEP SURYADI	KEPALA SUBBAGIAN KESEJAHTERAAN RAKYAT	SEKRETARIAT KABUPATEN ADMINISTRASI KEPULAUAN SERIBU	5	455140	2021	Sudah Lapor	19/03/2022 00:00	31/12/2021 00:00
1.627	CECEP SYAIFUDIN	PELAKSANA	DINAS PENANAMAN MODAL DAN PELAYANAN TERPADU SATU PINTU	7	259095	2021	Sudah Lapor	24/02/2022 00:00	31/12/2021 00:00
1.628	ENCEP AGUS GUNAWAN	KEPALA SEKOLAH SD/SDI/SDLB	DINAS PENDIDIKAN	5	477519	2021	Sudah Lapor	18/02/2022 00:00	31/12/2021 00:00
1.629	CEK MAS AYU	KEPALA SATUAN PELAYANAN	DINAS KEPENDUDUKAN DAN PENCATATAN SIPIL	5	445023	2021	Sudah Lapor	21/03/2022 00:00	31/12/2021 00:00
1.630	CAESARAH ELFADHIA	KEPALA SUBBAGIAN TATA USAHA	DINAS PENANAMAN MODAL DAN PELAYANAN TERPADU SATU PINTU	7	219614	2021	Sudah Lapor	22/03/2022 00:00	31/12/2021 00:00

1.631	SUGIHARSONO	PELAKSANA	BADAN PENGELOLA KEUANGAN DAERAH	5	449537	2021	Sudah Lapor	06/04/2022 00:00	31/12/2021 00:00
1.632	ZULFIKAR	STAF	BADAN PENDAPATAN DAERAH	6	224297	2021	Sudah Lapor	28/03/2022 00:00	31/12/2021 00:00
1.633	CHAERUL NOVI	STAF	BADAN PENDAPATAN DAERAH	6	220645	2021	Sudah Lapor	06/03/2022 00:00	31/12/2021 00:00
1.634	TUTI CHOIRIYAH	KEPALA SUBBAGIAN TATA USAHA	BADAN PENDAPATAN DAERAH	7	205536	2021	Sudah Lapor	20/02/2022 00:00	31/12/2021 00:00
1.635	YUNI HERMAWATI	BENDAHARA	DINAS KESEHATAN	2	814564	2021	Sudah Lapor	31/03/2021 00:00	29/03/2021 00:00
1.636	M. ARIEF CHADAFI	PELAKSANA	BADAN PELAYANAN PENGADAAN BARANG/JASA	1	-	2021	Sudah Lapor	20/03/2022 00:00	31/12/2021 00:00
1.637	NUR EKA APRIYANTI	PELAKSANA	DINAS PENANAMAN MODAL DAN PELAYANAN TERPADU SATU PINTU	6	440873	2021	Sudah Lapor	01/03/2022 00:00	31/12/2021 00:00
1.638	INA CHAERIAH	BENDAHARA	DINAS PERHUBUNGAN	6	252920	2021	Sudah Lapor	16/03/2022 00:00	31/12/2021 00:00
1.639	CHAERUDIN	KEPALA SEKSI KESEJAHTERAAN RAKYAT	SEKRETARIAT KOTA ADMINISTRASI JAKARTA SELATAN	2	820159	2021	Sudah Lapor	23/03/2021 00:00	22/03/2021 00:00
1.640	MOHAMAD CHAIDIR IDRIS	BENDAHARA	BADAN PERENCANAAN PEMBANGUNAN DAERAH	3	724965	2021	Sudah Lapor	22/01/2022 00:00	31/12/2021 00:00
1.641	CHAIDIR	WAKIL KEPALA DINAS	DINAS PERHUBUNGAN	6	226991	2021	Sudah Lapor	11/03/2022 00:00	31/12/2021 00:00
1.642	LILY CHAIRANI	KEPALA SEKSI PEMERINTAHAN	SEKRETARIAT KOTA ADMINISTRASI JAKARTA UTARA	6	451758	2021	Sudah Lapor	10/03/2022 00:00	31/12/2021 00:00
1.643	PARTINAH	KEPALA SEKOLAH SD/SDI/SDLB	DINAS PENDIDIKAN	4	483579	2021	Sudah Lapor	28/03/2022 00:00	31/12/2021 00:00
1.644	M. CHAIRUDIN	SEKRETARIS KELURAHAN	SEKRETARIAT KOTA ADMINISTRASI JAKARTA TIMUR	6	45797	2021	Sudah Lapor	15/03/2022 00:00	31/12/2021 00:00
1.645	CHAIRUL BAIHAQI	KEPALA UNIT PTSP KEC KEMBANGAN	DINAS PENANAMAN MODAL DAN PELAYANAN TERPADU SATU PINTU	6	233223	2021	Sudah Lapor	25/02/2022 00:00	31/12/2021 00:00
1.646	CHAIRUL AMAL	PELAKSANA	DINAS PENANAMAN MODAL DAN PELAYANAN TERPADU SATU PINTU	7	469558	2021	Sudah Lapor	23/02/2022 00:00	31/12/2021 00:00
1.647	CHAIRUL LANTIP	KEPALA SUKU DINAS PERUMAHAN RAKYAT DAN KAWASAN PERMUKIMAN KOTA ADMINISTRASI	DINAS PERUMAHAN RAKYAT DAN KAWASAN PERMUKIMAN	7	235187	2021	Sudah Lapor	24/03/2022 00:00	31/12/2021 00:00
1.648	CHALENI FEBRIYANTI	KEPALA SEKSI PEMERINTAHAN, KETENTRAMAN DAN KETERTIBAN	SEKRETARIAT KOTA ADMINISTRASI JAKARTA SELATAN	6	226992	2021	Sudah Lapor	26/01/2022 00:00	31/12/2021 00:00
1.649	CHARLES MARULI SIMANJUNTAK	KEPALA SUB BAGIAN TATA USAHA KEUANGAN	SEKRETARIAT KOTA ADMINISTRASI JAKARTA UTARA	6	228573	2021	Sudah Lapor	10/03/2022 00:00	31/12/2021 00:00

1.650	E. MOCHAMAD CHAMDAN	KEPALA UNIT	BADAN PELAYANAN PENGADAAN BARANG/JASA	6	228642	2021	Sudah Lapor	24/02/2022 00:00	31/12/2021 00:00
1.651	SYAFRUDIN CHANDRA	WAKIL CAMAT	SEKRETARIAT KOTA ADMINISTRASI JAKARTA TIMUR	3	745106	2021	Sudah Lapor	28/03/2022 00:00	31/12/2021 00:00
1.652	CHANDRA MARADONA	STAF	BADAN PENDAPATAN DAERAH	6	222405	2021	Sudah Lapor	09/03/2022 00:00	31/12/2021 00:00
1.653	CHANDRA NANDA PRATAMA	PELAKSANA	DINAS PENANAMAN MODAL DAN PELAYANAN TERPADU SATU PINTU	7	274737	2021	Sudah Lapor	09/03/2022 00:00	31/12/2021 00:00
1.654	SODIKIN CHANDRA	KEPALA SEKOLAH SLTP	DINAS PENDIDIKAN	5	432157	2021	Sudah Lapor	12/03/2022 00:00	31/12/2021 00:00
1.655	CHARISME	PELAKSANA	DINAS PENANAMAN MODAL DAN PELAYANAN TERPADU SATU PINTU	6	463097	2021	Sudah Lapor	25/02/2022 00:00	31/12/2021 00:00
1.656	CHARLES SIAHAAN	KEPALA SATGAS POL. PP KEC. MENTENG	SATUAN POLISI PAMONG PRAJA	7	226993	2021	Sudah Lapor	14/02/2022 00:00	31/12/2021 00:00
1.657	SAOR CHARLES ALAN RUMAHORBO	AUDITOR	INSPEKTORAT	6	220977	2021	Sudah Lapor	21/03/2022 00:00	31/12/2021 00:00
1.658	CHARLES	JABATAN FUNGSIONAL	BADAN PELAYANAN PENGADAAN BARANG/JASA	4	698351	2021	Sudah Lapor	23/03/2022 00:00	31/12/2021 00:00
1.659	SUKARMIN	LURAH	SEKRETARIAT KOTA ADMINISTRASI JAKARTA UTARA	6	282445	2021	Sudah Lapor	21/03/2022 00:00	31/12/2021 00:00
1.660	SUKARNI	KEPALA SEKOLAH SD/SDI/SDLB	DINAS PENDIDIKAN	5	229220	2021	Sudah Lapor	04/03/2022 00:00	31/12/2021 00:00
1.661	CHATARINA RIRIS	PELAKSANA	DINAS PENANAMAN MODAL DAN PELAYANAN TERPADU SATU PINTU	6	235188	2021	Sudah Lapor	21/03/2022 00:00	31/12/2021 00:00
1.662	CHEFFY FIRDAUS	KEPALA SEKSI PEMERINTAHAN	SEKRETARIAT KOTA ADMINISTRASI JAKARTA UTARA	6	231515	2021	Sudah Lapor	21/01/2022 00:00	31/12/2021 00:00
1.663	CHENRIS RAHMASARI	LURAH	SEKRETARIAT KOTA ADMINISTRASI JAKARTA SELATAN	6	282138	2021	Sudah Lapor	14/03/2022 00:00	31/12/2021 00:00
1.664	SUBEKHI	KEPALA SEKOLAH	DINAS PENDIDIKAN	3	739798	2021	Sudah Lapor	01/03/2022 00:00	31/12/2021 00:00
1.665	CHERIYADI	LURAH	SEKRETARIAT KOTA ADMINISTRASI JAKARTA PUSAT	6	222407	2021	Sudah Lapor	15/02/2022 00:00	31/12/2021 00:00
1.666	HERU SETIAWAN	LURAH	SEKRETARIAT KOTA ADMINISTRASI JAKARTA TIMUR	6	220763	2021	Sudah Lapor	18/03/2022 00:00	31/12/2021 00:00
1.667	SRI MULYATI	KEPALA SEKSI KESEJAHTERAAN RAKYAT	SEKRETARIAT KOTA ADMINISTRASI JAKARTA UTARA	6	274864	2021	Sudah Lapor	02/03/2022 00:00	31/12/2021 00:00
1.668	NOVA SARASTITI	PELAKSANA	DINAS CIPTA KARYA TATA RUANG DAN PERTANAHAN	6	249554	2021	Sudah Lapor	01/03/2022 00:00	31/12/2021 00:00

1.669	LISA ANDAYANI HASIBUAN	STAF	BADAN PENDAPATAN DAERAH	6	228860	2021	Sudah Lapor	23/03/2022 00:00	31/12/2021 00:00
1.670	CHICILIA	KEPALA SUBBAGIAN PELAYANAN DAN TATA KELOLA PENGADUAN	SEKRETARIAT DAERAH	3	736588	2021	Sudah Lapor	28/02/2022 00:00	31/12/2021 00:00
1.671	CHIDAM CHOLIK	KEPALA SEKOLAH SD/SDI/SDLB	DINAS PENDIDIKAN	5	449352	2021	Sudah Lapor	08/03/2022 00:00	31/12/2021 00:00
1.672	WAHYU HIDAYATI SISWORO	KEPALA SEKSI PEMBIAYAAN KOPERASI	DINAS PERINDUSTRIAN PERDAGANGAN KOPERASI USAHA KECIL DAN MENENGAH	2	211706	2021	Sudah Lapor	25/03/2022 00:00	31/12/2021 00:00
1.673	CHISTIN TONIAH	STAF	BADAN PENGELOLAAN ASET DAERAH	5	259097	2021	Sudah Lapor	31/01/2022 00:00	31/12/2021 00:00
1.674	CITRA AYU TRISNANI	PELAKSANA	DINAS PENANAMAN MODAL DAN PELAYANAN TERPADU SATU PINTU	7	282139	2021	Sudah Lapor	02/03/2022 00:00	31/12/2021 00:00
1.675	RIYADIANA CHLAIRANDES	KEPALA SUBBAGIAN PROGRAM DAN KEUANGAN	SATUAN POLISI PAMONG PRAJA	3	755508	2021	Sudah Lapor	26/03/2022 00:00	31/12/2021 00:00
1.676	CHOBIR KAHFAN	STAF	DINAS PENANAMAN MODAL DAN PELAYANAN TERPADU SATU PINTU	3	757819	2021	Sudah Lapor	22/02/2022 00:00	31/12/2021 00:00
1.677	CHOESNIATI FARIDA	BENDAHARA	DINAS KESEHATAN	5	455043	2021	Sudah Lapor	27/02/2022 00:00	31/12/2021 00:00
1.678	ABDUL CHOLIK	STAF	BADAN PENDAPATAN DAERAH	6	200162	2021	Sudah Lapor	21/02/2022 00:00	31/12/2021 00:00
1.679	KHOMSIYAH	KEPALA SEKOLAH	DINAS PENDIDIKAN	2	779477	2021	Sudah Lapor	03/02/2022 00:00	31/12/2021 00:00
1.680	IDA CHORIDAH	KEPALA SUBBAGIAN TATA USAHA	DINAS KESEHATAN	6	213115	2021	Sudah Lapor	27/02/2022 00:00	31/12/2021 00:00
1.681	CHOTIBUL UMAM	KEPALA SUB BAGIAN UMUM DAN KEPEGAWAIAN	SEKRETARIAT KOTA ADMINISTRASI JAKARTA PUSAT	7	220646	2021	Sudah Lapor	09/03/2022 00:00	31/12/2021 00:00
1.682	MARIA CHRISTIENATA	KEPALA SUBBAGIAN TATA USAHA	DINAS TENAGA KERJA TRANSMIGRASI DAN ENERGI	7	228884	2021	Sudah Lapor	13/02/2022 00:00	31/12/2021 00:00
1.683	CHRIS LENTINA SIAGIAN	BENDAHARA	DINAS PERHUBUNGAN	5	447595	2021	Sudah Lapor	01/04/2022 00:00	31/12/2021 00:00
1.684	MERY CHRISTIANI MATULESSY	KEPALA SUBBAGIAN TATA USAHA	DINAS PENANAMAN MODAL DAN PELAYANAN TERPADU SATU PINTU	5	483763	2021	Sudah Lapor	24/01/2022 00:00	31/12/2021 00:00
1.685	CHRISTIAN TAMORA HUTAGALUNG	KEPALA SUKU DINAS	DINAS PERTAMANAN DAN HUTAN KOTA	6	219615	2021	Sudah Lapor	15/02/2022 00:00	31/12/2021 00:00
1.686	CHRISTIANTO	KEPALA UNIT	DINAS PERHUBUNGAN	6	222408	2021	Sudah Lapor	15/02/2022 00:00	31/12/2021 00:00
1.687	CHRISTIAWAN	JABATAN FUNGSIONAL	BADAN PELAYANAN PENGADAAN BARANG/JASA	5	474424	2021	Sudah Lapor	21/02/2022 00:00	31/12/2021 00:00

1.688	CHRISTINA ANDRIANA	BENDAHARA	DINAS PERUMAHAN RAKYAT DAN KAWASAN PERMUKIMAN	3	761220	2021	Sudah Lapor	04/03/2022 00:00	31/12/2021 00:00
1.689	PAHALA CHRONIKA LUMBANTOBING	JABATAN FUNGSIONAL	BADAN PELAYANAN PENGADAAN BARANG/JASA	5	477351	2021	Sudah Lapor	24/02/2022 00:00	31/12/2021 00:00
1.690	CHURNIATUN	KEPALA SEKSI PETERNAKAN DAN KESEHATAN HEWAN	DINAS KETAHANAN PANGAN KELAUTAN DAN PERTANIAN	6	226995	2021	Sudah Lapor	12/03/2022 00:00	31/12/2021 00:00
1.691	CHUSNUL CHOTIMAH	STAF	BADAN PENDAPATAN DAERAH	6	205510	2021	Sudah Lapor	28/03/2022 00:00	31/12/2021 00:00
1.692	SUCI ASLIYATI SELAGAI	SEKRETARIS KELURAHAN	SEKRETARIAT KOTA ADMINISTRASI JAKARTA PUSAT	4	695133	2021	Sudah Lapor	15/03/2022 00:00	31/12/2021 00:00
1.693	CICI ESSY KURNIAWATI DJAYASINGA	KEPALA SUBBAGIAN TATA USAHA	DINAS PEMBERDAYAAN PERLINDUNGAN ANAK DAN PENGENDALIAN PENDUDUK	7	453521	2021	Sudah Lapor	16/03/2022 00:00	31/12/2021 00:00
1.694	SRI MULYATI	BENDAHARA	DINAS KESEHATAN	2	823836	2021	Sudah Lapor	31/03/2021 00:00	30/03/2021 00:00
1.695	CIKO TRICANESCORO	KEPALA BIDANG	DINAS SUMBER DAYA AIR	7	228576	2021	Sudah Lapor	09/03/2022 00:00	31/12/2021 00:00
1.696	MUHIT B MUKOYYIM ASY	KEPALA SUBBAGIAN TATA USAHA SMU/SMK	DINAS PENDIDIKAN	5	476306	2021	Sudah Lapor	27/01/2022 00:00	31/12/2021 00:00
1.697	AGUS ARGASOMA	PELAKSANA	DINAS PENANAMAN MODAL DAN PELAYANAN TERPADU SATU PINTU	5	472207	2021	Sudah Lapor	24/01/2022 00:00	31/12/2021 00:00
1.698	PARULIAN TAMPUBOLON	KEPALA SUKU DINAS	DINAS PERINDUSTRIAN PERDAGANGAN KOPERASI USAHA KECIL DAN MENENGAH	7	214610	2021	Sudah Lapor	11/03/2022 00:00	31/12/2021 00:00
1.699	CINDEWIYANI	KEPALA SEKSI PENDAYAGUNAAN PESISIR, LAUT DAN PULAU PULAU KECIL	DINAS KETAHANAN PANGAN KELAUTAN DAN PERTANIAN	1	835603	2021	Sudah Lapor	31/01/2022 00:00	31/12/2021 00:00
1.700	ANNASTASIA SINDI PERMATA SARI	BENDAHARA	SEKRETARIAT KOTA ADMINISTRASI JAKARTA TIMUR	3	719193	2021	Sudah Lapor	12/01/2022 00:00	31/12/2021 00:00
1.701	CINDY MARSELLY	BENDAHARA	DINAS KESEHATAN	2	813810	2021	Sudah Lapor	25/03/2021 00:00	23/03/2021 00:00
1.702	HARYATI	STAF	BADAN PENGELOLAAN KEUANGAN DAERAH	6	266069	2021	Sudah Lapor	15/03/2022 00:00	31/12/2021 00:00
1.703	NITA SETIANI SARTIKA	STAF	BADAN PENGELOLAAN KEUANGAN DAERAH	6	259177	2021	Sudah Lapor	02/03/2022 00:00	31/12/2021 00:00
1.704	AHMAD RIVAI	BENDAHARA	DINAS SOSIAL	5	520262	2021	Sudah Lapor	24/03/2022 00:00	31/12/2021 00:00
1.705	CINDY VINISSIA PURNAMA	BENDAHARA	DINAS PERINDUSTRIAN PERDAGANGAN KOPERASI USAHA KECIL DAN MENENGAH	2	407300	2021	Sudah Lapor	29/03/2021 00:00	28/03/2021 00:00
1.706	ERIC DASYA REFANDA	LURAH	SEKRETARIAT KOTA ADMINISTRASI JAKARTA TIMUR	3	235274	2021	Sudah Lapor	09/03/2022 00:00	31/12/2021 00:00

1.707	CIPTA ADITYA	KEPALA SUBBIDANG SUMBER DAYA AIR DAN LINGKUNGAN HIDUP	BADAN PERENCANAAN PEMBANGUNAN DAERAH	6	235190	2021	Sudah Lapor	24/03/2022 00:00	31/12/2021 00:00
1.708	CIPTA HADI MULYANA	KEPALA SEKOLAH SD/SDI/SDLB	DINAS PENDIDIKAN	6	198588	2021	Sudah Lapor	02/03/2022 00:00	31/12/2021 00:00
1.709	CIPTONO	SEKRETARIS KELURAHAN	SEKRETARIAT KOTA ADMINISTRASI JAKARTA TIMUR	6	228577	2021	Sudah Lapor	03/02/2022 00:00	31/12/2021 00:00
1.710	CITRA DWIPUTRA	PELAKSANA	DINAS PENANAMAN MODAL DAN PELAYANAN TERPADU SATU PINTU	5	652316	2021	Sudah Lapor	28/03/2022 00:00	31/12/2021 00:00
1.711	CITRA PAULIN NABILA TAAT	KEPALA SEKSI EKONOMI DAN PEMBANGUNAN	SEKRETARIAT KOTA ADMINISTRASI JAKARTA TIMUR	6	222411	2021	Sudah Lapor	23/02/2022 00:00	31/12/2021 00:00
1.712	CITRA ARUM PURDIARINI	STAF	DINAS KEPENDUDUKAN DAN PENCATATAN SIPIL	3	741138	2021	Sudah Lapor	04/03/2022 00:00	31/12/2021 00:00
1.713	CITRA TRISIELLA	PELAKSANA	DINAS PENANAMAN MODAL DAN PELAYANAN TERPADU SATU PINTU	5	440249	2021	Sudah Lapor	04/03/2022 00:00	31/12/2021 00:00
1.714	CITRA ISWIDIANTI	BENDAHARA	SEKRETARIAT KOTA ADMINISTRASI JAKARTA PUSAT	6	240086	2021	Sudah Lapor	28/01/2022 00:00	31/12/2021 00:00
1.715	CITRA SARI AYU	PELAKSANA	DINAS CIPTA KARYA TATA RUANG DAN PERTANAHAN	5	444239	2021	Sudah Lapor	23/02/2022 00:00	31/12/2021 00:00
1.716	TRI PURWANINGSIH	KEPALA UNIT PTSP KELURAHAN JATI PADANG KEC. PASAR MINGGU	DINAS PENANAMAN MODAL DAN PELAYANAN TERPADU SATU PINTU	7	221091	2021	Sudah Lapor	25/02/2022 00:00	31/12/2021 00:00
1.717	SITI MULIA	STAF	DINAS KEPENDUDUKAN DAN PENCATATAN SIPIL	5	454527	2021	Sudah Lapor	22/02/2022 00:00	31/12/2021 00:00
1.718	ANDREAS NUGROHO	KEPALA SEKSI KESEJAHTERAAN RAKYAT	SEKRETARIAT KOTA ADMINISTRASI JAKARTA BARAT	5	475200	2021	Sudah Lapor	23/03/2022 00:00	31/12/2021 00:00
1.719	CHRYSTINA NUR AINI	BENDAHARA	SEKRETARIAT KOTA ADMINISTRASI JAKARTA SELATAN	5	235189	2021	Sudah Lapor	25/01/2022 00:00	31/12/2021 00:00
1.720	CUCU JAMILAH FAIKOH	KEPALA SEKOLAH SD/SDI/SDLB	DINAS PENDIDIKAN	7	228580	2021	Sudah Lapor	11/03/2022 00:00	31/12/2021 00:00
1.721	COLLIN MUSTIKA MAMORA	KEPALA SEKSI PEMERINTAHAN	SEKRETARIAT KOTA ADMINISTRASI JAKARTA PUSAT	6	231516	2021	Sudah Lapor	23/02/2022 00:00	31/12/2021 00:00
1.722	ANITA TRI WIDAYANTI	STAF	BADAN PENDAPATAN DAERAH	6	259075	2021	Sudah Lapor	14/02/2022 00:00	31/12/2021 00:00
1.723	CONNIE EULOGEO PURBA	BENDAHARA	SEKRETARIAT KOTA ADMINISTRASI JAKARTA PUSAT	3	757287	2021	Sudah Lapor	02/03/2022 00:00	31/12/2021 00:00
1.724	CONNY MARGARET SIMANJUNTAK	STAF	BADAN PENDAPATAN DAERAH	6	259098	2021	Sudah Lapor	08/03/2022 00:00	31/12/2021 00:00
1.725	ANDRY	STAF	DINAS KEPENDUDUKAN DAN PENCATATAN SIPIL	5	444010	2021	Sudah Lapor	13/03/2022 00:00	31/12/2021 00:00

1.726	CORRY NAOMI SUMAYOW	KEPALA SEKSI EKONOMI DAN PEMBANGUNAN	SEKRETARIAT KOTA ADMINISTRASI JAKARTA BARAT	1	823832	2021	Sudah Lapor	31/03/2021 00:00	22/03/2021 00:00
1.727	NURCOYO	PELAKSANA	DINAS PENANAMAN MODAL DAN PELAYANAN TERPADU SATU PINTU	5	461573	2021	Sudah Lapor	07/03/2022 00:00	31/12/2021 00:00
1.728	HARYANI	BENDAHARA	DINAS PENANAMAN MODAL DAN PELAYANAN TERPADU SATU PINTU	7	194068	2021	Sudah Lapor	08/03/2022 00:00	31/12/2021 00:00
1.729	CASRUN	KEPALA SEKOLAH SD/SDI/SDLB	DINAS PENDIDIKAN	4	623828	2021	Sudah Lapor	22/02/2022 00:00	31/12/2021 00:00
1.730	FEBRIWALDI	KEPALA SEKSI PEMERINTAHAN	SEKRETARIAT KOTA ADMINISTRASI JAKARTA PUSAT	1	833624	2021	Sudah Lapor	29/12/2021 00:00	29/12/2021 00:00
1.731	RUDY NOVA MINTARDJA	STAF	BADAN PENGELOLAAN KEUANGAN DAERAH	6	266171	2021	Sudah Lapor	14/03/2022 00:00	31/12/2021 00:00
1.732	SAPARUDIN	BENDAHARA	DINAS PERHUBUNGAN	5	435873	2021	Sudah Lapor	16/03/2022 00:00	31/12/2021 00:00
1.733	CUCU ASMARA	PELAKSANA	DINAS PENANAMAN MODAL DAN PELAYANAN TERPADU SATU PINTU	6	439428	2021	Sudah Lapor	21/03/2022 00:00	31/12/2021 00:00
1.734	CUCU NURGAHAWAN	KEPALA SUBBAGIAN TATA USAHA	DINAS KESEHATAN	6	235191	2021	Sudah Lapor	21/02/2022 00:00	31/12/2021 00:00
1.735	CUCU RITA SARY	KEPALA BIDANG	DINAS KEBUDAYAAN	3	782520	2021	Sudah Lapor	22/02/2022 00:00	31/12/2021 00:00
1.736	SULISTIANI	STAF	BADAN PENDAPATAN DAERAH	7	121356	2021	Sudah Lapor	28/02/2022 00:00	31/12/2021 00:00
1.737	CUT ALI	KEPALA SUB BAGIAN PENDIDIKAN, KEBUDAYAAN DAN MENTAL SPIRITUAL	SEKRETARIAT KOTA ADMINISTRASI JAKARTA UTARA	6	235192	2021	Sudah Lapor	21/03/2022 00:00	31/12/2021 00:00
1.738	CUT HENIZAR	KEPALA SUBBAGIAN TATA USAHA	BADAN PENGELOLAAN ASET DAERAH	6	226998	2021	Sudah Lapor	18/01/2022 00:00	31/12/2021 00:00
1.739	CUT NUR SABARIAH	KEPALA SUBBAGIAN TATA USAHA	BADAN PELAYANAN PENGADAAN BARANG/JASA	6	211046	2021	Sudah Lapor	02/03/2022 00:00	31/12/2021 00:00
1.740	CUT YULIZA IRAWANI	KEPALA SEKSI PELAYANAN MEDIS	DINAS KESEHATAN	6	219618	2021	Sudah Lapor	11/02/2022 00:00	31/12/2021 00:00
1.741	WAHYUDIN	KEPALA SEKOLAH SLTP	DINAS PENDIDIKAN	5	472484	2021	Sudah Lapor	15/03/2022 00:00	31/12/2021 00:00
1.742	PURWOTO	PELAKSANA	DINAS CIPTA KARYA TATA RUANG DAN PERTANAHAN	6	249560	2021	Sudah Lapor	18/02/2022 00:00	31/12/2021 00:00
1.743	DEDE SUNARYA	PELAKSANA	DINAS PENANAMAN MODAL DAN PELAYANAN TERPADU SATU PINTU	8	233236	2021	Sudah Lapor	25/03/2022 00:00	31/12/2021 00:00
1.744	CIPTANDHI HANS HAMID	KEPALA SEKSI KESEJAHTERAAN RAKYAT	SEKRETARIAT KOTA ADMINISTRASI JAKARTA UTARA	6	194064	2021	Sudah Lapor	10/02/2022 00:00	31/12/2021 00:00

1.745	SUDJARWOKO	KEPALA SUBBAGIAN UMUM	DINAS CIPTA KARYA TATA RUANG DAN PERTANAHAN	5	445049	2021	Sudah Lapor	03/03/2022 00:00	31/12/2021 00:00
1.746	DEPIKA ROMADI	CAMAT	SEKRETARIAT KOTA ADMINISTRASI JAKARTA UTARA	5	453106	2021	Sudah Lapor	22/03/2022 00:00	31/12/2021 00:00
1.747	DEDI SUPRIYADI	KEPALA SEKOLAH SLTP	DINAS PENDIDIKAN	5	473684	2021	Sudah Lapor	10/03/2022 00:00	31/12/2021 00:00
1.748	DRIAH TRIASTUTI	KEPALA SUBBIDANG PENGENDALIAN DAN EVALUASI PERENCANAAN PEMBANGUNAN TAHUNAN	BADAN PERENCANAAN PEMBANGUNAN DAERAH	6	222433	2021	Sudah Lapor	20/03/2022 00:00	31/12/2021 00:00
1.749	DENI APRIYADI NARDI	KEPALA SUBBIDANG PENDAYAGUNAAN DAN PENGEMBANGAN PEGAWAI	BADAN KEPEGAWAIAN DAERAH	6	222420	2021	Sudah Lapor	22/02/2022 00:00	31/12/2021 00:00
1.750	DWI CAHYONO	SEKRETARIS KELURAHAN	SEKRETARIAT KOTA ADMINISTRASI JAKARTA BARAT	6	227048	2021	Sudah Lapor	02/03/2022 00:00	31/12/2021 00:00
1.751	DWIYATCITA INDRIASARI	PELAKSANA	DINAS PENANAMAN MODAL DAN PELAYANAN TERPADU SATU PINTU	6	266044	2021	Sudah Lapor	07/02/2022 00:00	31/12/2021 00:00
1.752	DWI MULYANI	KEPALA SUBBAGIAN TATA USAHA SMU/SMK	DINAS PENDIDIKAN	6	240105	2021	Sudah Lapor	01/02/2022 00:00	31/12/2021 00:00
1.753	DWI OKTAFIA SUNJAKA	STAF	BADAN PENDAPATAN DAERAH	3	757487	2021	Sudah Lapor	16/02/2022 00:00	31/12/2021 00:00
1.754	DERITATI RUSMANILA	KEPALA SEKSI KESEJAHTERAAN RAKYAT	SEKRETARIAT KOTA ADMINISTRASI JAKARTA PUSAT	5	432137	2021	Sudah Lapor	18/02/2022 00:00	31/12/2021 00:00
1.755	DEWI ANGGRAINI BUDIANTI	KEPALA SUBBIDANG PENGEMBANGAN KOMPETENSI PEMERINTAHAN DAN SOSIAL KULTURAL	BADAN PENGEMBANGAN SUMBER DAYA MANUSIA	5	457099	2021	Sudah Lapor	24/02/2022 00:00	31/12/2021 00:00
1.756	DUDUNG ABDUL KODIR	KEPALA SEKOLAH SMU/SMK	DINAS PENDIDIKAN	6	228630	2021	Sudah Lapor	16/02/2022 00:00	31/12/2021 00:00
1.757	DADAN SABRUDIN	KEPALA SEKOLAH SMU/SMK	DINAS PENDIDIKAN	5	433694	2021	Sudah Lapor	10/03/2022 00:00	31/12/2021 00:00
1.758	DADANG CAHYA RUSDIANA	KEPALA SUBBAGIAN UMUM	DINAS LINGKUNGAN HIDUP	5	199092	2021	Sudah Lapor	15/03/2022 00:00	31/12/2021 00:00
1.759	DADANG BUHAJAR	KEPALA SUBBAGIAN TATA USAHA	BADAN PENDAPATAN DAERAH	6	209434	2021	Sudah Lapor	07/03/2022 00:00	31/12/2021 00:00
1.760	DADANG SUHERMAN	KEPALA SEKOLAH SD/SDI/SDLB	DINAS PENDIDIKAN	6	228583	2021	Sudah Lapor	09/03/2022 00:00	31/12/2021 00:00
1.761	IWAN SUSWANTO	BENDAHARA	DINAS PENANGGULANGAN KEBAKARAN DAN PENYELAMATAN	5	439355	2021	Sudah Lapor	09/03/2022 00:00	31/12/2021 00:00
1.762	DEDEN SUHENDI	KEPALA SEKOLAH	DINAS PENDIDIKAN	2	822987	2021	Sudah Lapor	10/03/2022 00:00	31/12/2021 00:00
1.763	IBRAHIM	BENDAHARA	DINAS SOSIAL	1	814311	2021	Sudah Lapor	30/03/2021 00:00	30/03/2021 00:00

1.764	ROHANA	PELAKSANA	DINAS PENANAMAN MODAL DAN PELAYANAN TERPADU SATU PINTU	6	233687	2021	Sudah Lapor	15/03/2022 00:00	31/12/2021 00:00
1.765	NAZARUDDIN MOLONG DAENG LEWA	STAF	BADAN PENGELOLAAN ASET DAERAH	4	655390	2021	Sudah Lapor	16/03/2022 00:00	31/12/2021 00:00
1.766	FAIRUS	KEPALA SEKSI KESEJAHTERAAN RAKYAT	SEKRETARIAT KOTA ADMINISTRASI JAKARTA BARAT	6	240129	2021	Sudah Lapor	14/03/2022 00:00	31/12/2021 00:00
1.767	DADANG HENDRA	STAF	BADAN PENDAPATAN DAERAH	6	228581	2021	Sudah Lapor	25/02/2022 00:00	31/12/2021 00:00
1.768	DAHLAN	BENDAHARA	SEKRETARIAT KOTA ADMINISTRASI JAKARTA SELATAN	4	675758	2021	Sudah Lapor	01/03/2022 00:00	31/12/2021 00:00
1.769	DAHLAN	KEPALA SEKSI ENERGI	DINAS TENAGA KERJA TRANSMIGRASI DAN ENERGI	5	431191	2021	Sudah Lapor	22/02/2022 00:00	31/12/2021 00:00
1.770	SURYANI	KEPALA SEKOLAH SD/SDI/SDLB	DINAS PENDIDIKAN	4	470243	2021	Sudah Lapor	18/03/2022 00:00	31/12/2021 00:00
1.771	DAHLIA LAILI AISYIAH	PELAKSANA	DINAS PENANAMAN MODAL DAN PELAYANAN TERPADU SATU PINTU	6	439343	2021	Sudah Lapor	27/01/2022 00:00	31/12/2021 00:00
1.772	DAHLIAH	KEPALA SEKOLAH	DINAS PENDIDIKAN	3	739488	2021	Sudah Lapor	08/03/2022 00:00	31/12/2021 00:00
1.773	DAHLIA	BENDAHARA	DINAS KESEHATAN	4	690049	2021	Sudah Lapor	21/02/2022 00:00	31/12/2021 00:00
1.774	MUHAMAD DAHRI	KEPALA SEKSI EKONOMI DAN PEMBANGUNAN	SEKRETARIAT KOTA ADMINISTRASI JAKARTA BARAT	1	-	2021	Sudah Lapor	22/03/2022 00:00	31/12/2021 00:00
1.775	DAHRUL OKTAVIAN	KEPALA SEKSI REHABILITASI SOSIAL TUNA SOSIAL DAN KORBAN TINDAK KEKERASAN	DINAS SOSIAL	6	278806	2021	Sudah Lapor	28/01/2022 00:00	31/12/2021 00:00
1.776	DAHYAR	KEPALA SUBBAGIAN TATA USAHA SMU/SMK	DINAS PENDIDIKAN	6	235194	2021	Sudah Lapor	28/01/2022 00:00	31/12/2021 00:00
1.777	DAHYAR	KEPALA SUB BAGIAN KEUANGAN	SEKRETARIAT KABUPATEN ADMINISTRASI KEPULAUAN SERIBU	5	484091	2021	Sudah Lapor	25/01/2022 00:00	31/12/2021 00:00
1.778	DAHYAR SIDIK	STAF	DINAS PENANAMAN MODAL DAN PELAYANAN TERPADU SATU PINTU	5	475684	2021	Sudah Lapor	30/03/2022 00:00	31/12/2021 00:00
1.779	RAHMAN HIDAYAT	KEPALA UNIT PTSP KELURAHAN KAMAL MUARA KEC. PENJARINGAN	DINAS PENANAMAN MODAL DAN PELAYANAN TERPADU SATU PINTU	6	233635	2021	Sudah Lapor	13/02/2022 00:00	31/12/2021 00:00
1.780	DAILY YUNIARTI	SEKRETARIS KELURAHAN	SEKRETARIAT KOTA ADMINISTRASI JAKARTA TIMUR	6	455394	2021	Sudah Lapor	17/02/2022 00:00	31/12/2021 00:00
1.781	DAIM	PELAKSANA	DINAS PENANAMAN MODAL DAN PELAYANAN TERPADU SATU PINTU	7	235195	2021	Sudah Lapor	19/01/2022 00:00	31/12/2021 00:00
1.782	DALMADI	KEPALA SEKSI PEMERINTAHAN	SEKRETARIAT KOTA ADMINISTRASI JAKARTA BARAT	6	223727	2021	Sudah Lapor	10/03/2022 00:00	31/12/2021 00:00

1.783	DALIMAN	KEPALA SEKOLAH SLB	DINAS PENDIDIKAN	5	472849	2021	Sudah Lapor	15/03/2022 00:00	31/12/2021 00:00
1.784	HARAPAN DALIMUNTHE	KEPALA SEKSI PELAYANAN PENCATATAN SIPIL	DINAS KEPENDUDUKAN DAN PENCATATAN SIPIL	6	228720	2021	Sudah Lapor	15/02/2022 00:00	31/12/2021 00:00
1.785	AMBA DAMANIK	KEPALA SUBBIDANG PENGELOLAAN SISTEM PENGADAAN SECARA ELEKTRONIK	BADAN PELAYANAN PENGADAAN BARANG/JASA	5	440920	2021	Sudah Lapor	20/03/2022 00:00	31/12/2021 00:00
1.786	DAMAR ADHIKA SARI	PELAKSANA	DINAS PENANAMAN MODAL DAN PELAYANAN TERPADU SATU PINTU	5	475701	2021	Sudah Lapor	21/03/2022 00:00	31/12/2021 00:00
1.787	DAMAR LITAWATI MUSTIKA	STAF	BADAN PENGELOLAAN KEUANGAN DAERAH	6	266034	2021	Sudah Lapor	22/03/2022 00:00	31/12/2021 00:00
1.788	MAYRINA DAMAYANTI	KEPALA SUBBAGIAN TATA USAHA	DINAS TENAGA KERJA TRANSMIGRASI DAN ENERGI	2	800745	2021	Sudah Lapor	29/03/2021 00:00	10/03/2021 00:00
1.789	DAMERIA SIMANJUNTAK	PELAKSANA	DINAS CIPTA KARYA TATA RUANG DAN PERTANAHAN	6	278808	2021	Sudah Lapor	22/02/2022 00:00	31/12/2021 00:00
1.790	DAMERIA TRINOVIANTI	STAF	BADAN PENGELOLAAN KEUANGAN DAERAH	6	249508	2021	Sudah Lapor	08/03/2022 00:00	31/12/2021 00:00
1.791	ACHMAD DAMIJI	PELAKSANA	DINAS PERHUBUNGAN	5	470379	2021	Sudah Lapor	15/02/2022 00:00	31/12/2021 00:00
1.792	DANANG WIDIA TAMA	BENDAHARA	DINAS KESEHATAN	5	461427	2021	Sudah Lapor	01/03/2022 00:00	31/12/2021 00:00
1.793	DANANG TRI SAPUTRO	BENDAHARA	DINAS KESEHATAN	5	472092	2021	Sudah Lapor	02/02/2022 00:00	31/12/2021 00:00
1.794	DANANG KRIS YHODAN	PELAKSANA	DINAS CIPTA KARYA TATA RUANG DAN PERTANAHAN	6	444773	2021	Sudah Lapor	31/01/2022 00:00	31/12/2021 00:00
1.795	ZAENAL FANANI	KEPALA SEKSI PEMERINTAHAN	SEKRETARIAT KOTA ADMINISTRASI JAKARTA BARAT	6	227878	2021	Sudah Lapor	02/02/2022 00:00	31/12/2021 00:00
1.796	DANNY PRAWIRO	KEPALA SUB BAGIAN PROGRAM DAN ANGGARAN	SEKRETARIAT KOTA ADMINISTRASI JAKARTA PUSAT	2	786713	2021	Sudah Lapor	22/03/2022 00:00	31/12/2021 00:00
1.797	TANTRI DANIAWATY	BENDAHARA	DINAS KESEHATAN	2	821086	2021	Sudah Lapor	23/07/2021 00:00	01/01/2021 00:00
1.798	DANIL	KEPALA SEKSI EKONOMI DAN PEMBANGUNAN	SEKRETARIAT KOTA ADMINISTRASI JAKARTA SELATAN	3	777926	2021	Sudah Lapor	18/03/2022 00:00	31/12/2021 00:00
1.799	DANIEL AZKA ALFAROBI	SEKRETARIS KECAMATAN	SEKRETARIAT KOTA ADMINISTRASI JAKARTA BARAT	6	475093	2021	Sudah Lapor	10/10/2021 00:00	01/09/2021 00:00
1.800	DANIEL ALQADRIE HANAFIAH	PELAKSANA	DINAS PENANAMAN MODAL DAN PELAYANAN TERPADU SATU PINTU	6	471004	2021	Sudah Lapor	23/03/2022 00:00	31/12/2021 00:00
1.801	DANIEL PETERSON	KEPALA SEKSI KELAIKAN BANGUNAN	DINAS PENANAMAN MODAL DAN PELAYANAN TERPADU SATU PINTU	5	440252	2021	Sudah Lapor	15/03/2022 00:00	31/12/2021 00:00

1.802	DANIH	KEPALA SEKSI EKONOMI, PEMBANGUNAN DAN LINGKUNGAN HIDUP	SEKRETARIAT KOTA ADMINISTRASI JAKARTA SELATAN	6	227002	2021	Sudah Lapor	11/03/2022 00:00	31/12/2021 00:00
1.803	DANIH WIJAYA	PELAKSANA	DINAS PENANAMAN MODAL DAN PELAYANAN TERPADU SATU PINTU	7	240087	2021	Sudah Lapor	24/01/2022 00:00	31/12/2021 00:00
1.804	ARDANI	KEPALA SUBBAGIAN TATA USAHA	DINAS PENANGGULANGAN KEBAKARAN DAN PENYELAMATAN	6	223680	2021	Sudah Lapor	21/02/2022 00:00	31/12/2021 00:00
1.805	MUHAMAD RAMDANI	KEPALA SEKSI KAWASAN PERMUKIMAN	DINAS PERUMAHAN RAKYAT DAN KAWASAN PERMUKIMAN	6	240235	2021	Sudah Lapor	09/03/2022 00:00	31/12/2021 00:00
1.806	SAMSUNI	BENDAHARA	DINAS PERUMAHAN RAKYAT DAN KAWASAN PERMUKIMAN	4	549252	2021	Sudah Lapor	11/03/2022 00:00	31/12/2021 00:00
1.807	PIPIH SOPIAH	STAF	BADAN PENDAPATAN DAERAH	6	193376	2021	Sudah Lapor	23/03/2022 00:00	31/12/2021 00:00
1.808	DANIS KASIRA	PELAKSANA	DINAS PENANAMAN MODAL DAN PELAYANAN TERPADU SATU PINTU	5	470950	2021	Sudah Lapor	28/01/2022 00:00	31/12/2021 00:00
1.809	DANNU YUDIANTO	KEPALA SUBBAGIAN PERENCANAAN, ANGGARAN DAN KEUANGAN	INSPEKTORAT	6	219619	2021	Sudah Lapor	07/03/2022 00:00	31/12/2021 00:00
1.810	DANNY FIRNANDY	STAF	BADAN PENDAPATAN DAERAH	5	441761	2021	Sudah Lapor	01/03/2022 00:00	31/12/2021 00:00
1.811	DANNY SANTOSO	KEPALA SEKSI PEMERINTAHAN	SEKRETARIAT KOTA ADMINISTRASI JAKARTA BARAT	6	228586	2021	Sudah Lapor	21/01/2022 00:00	31/12/2021 00:00
1.812	JANUR KUNCORO	BENDAHARA	DINAS PERUMAHAN RAKYAT DAN KAWASAN PERMUKIMAN	5	474556	2021	Sudah Lapor	14/03/2022 00:00	31/12/2021 00:00
1.813	DANUR SASONO	SEKRETARIS KELURAHAN	SEKRETARIAT KOTA ADMINISTRASI JAKARTA BARAT	6	222414	2021	Sudah Lapor	20/01/2022 00:00	31/12/2021 00:00
1.814	DARDI WAHYUDI	FUNGSIONAL TERTENTU	DINAS PERHUBUNGAN	6	447601	2021	Sudah Lapor	10/03/2022 00:00	31/12/2021 00:00
1.815	DIMAS MAYSO HENDRA	STAF	DINAS PENANAMAN MODAL DAN PELAYANAN TERPADU SATU PINTU	5	473497	2021	Sudah Lapor	22/02/2022 00:00	31/12/2021 00:00
1.816	DARHENI	JABATAN FUNGSIONAL	BADAN PELAYANAN PENGADAAN BARANG/JASA	5	469231	2021	Sudah Lapor	02/03/2022 00:00	31/12/2021 00:00
1.817	DARIP	STAF	DINAS KEPENDUDUKAN DAN PENCATATAN SIPIL	5	455479	2021	Sudah Lapor	21/02/2022 00:00	31/12/2021 00:00
1.818	SUCI WULANDARI	PELAKSANA	DINAS PENANAMAN MODAL DAN PELAYANAN TERPADU SATU PINTU	7	274872	2021	Sudah Lapor	24/02/2022 00:00	31/12/2021 00:00
1.819	DARKIM	PELAKSANA	DINAS PENANAMAN MODAL DAN PELAYANAN TERPADU SATU PINTU	6	441067	2021	Sudah Lapor	18/01/2022 00:00	31/12/2021 00:00
1.820	DARMADI	KEPALA SUBBAGIAN TATA USAHA	DINAS PERINDUSTRIAN PERDAGANGAN KOPERASI USAHA KECIL DAN MENENGAH	5	444679	2021	Sudah Lapor	16/03/2022 00:00	31/12/2021 00:00

1.821	DARMAJI	KEPALA SEKSI EKONOMI DAN PEMBANGUNAN	SEKRETARIAT KOTA ADMINISTRASI JAKARTA UTARA	5	451686	2021	Sudah Lapor	09/03/2022 00:00	31/12/2021 00:00
1.822	DARMAWAN APRIYADI	KEPALA SUBBAGIAN TATA USAHA	DINAS PENANAMAN MODAL DAN PELAYANAN TERPADU SATU PINTU	7	226099	2021	Sudah Lapor	06/03/2022 00:00	31/12/2021 00:00
1.823	DARMAWAN	CAMAT	SEKRETARIAT KOTA ADMINISTRASI JAKARTA UTARA	5	452038	2021	Sudah Lapor	22/03/2022 00:00	31/12/2021 00:00
1.824	DARMI	KEPALA SEKOLAH SD/SDI/SDLB	DINAS PENDIDIKAN	4	442140	2021	Sudah Lapor	04/03/2022 00:00	31/12/2021 00:00
1.825	DARMIATI UMAR SINGGIH	KEPALA SEKOLAH	DINAS PENDIDIKAN	3	777873	2021	Sudah Lapor	10/03/2022 00:00	31/12/2021 00:00
1.826	DARMIYANTI	KEPALA SEKOLAH SD/SDI/SDLB	DINAS PENDIDIKAN	5	431132	2021	Sudah Lapor	16/03/2022 00:00	31/12/2021 00:00
1.827	DARMINTO	KEPALA SEKOLAH SD/SDI/SDLB	DINAS PENDIDIKAN	4	697386	2021	Sudah Lapor	14/03/2022 00:00	31/12/2021 00:00
1.828	MULYADI	BENDAHARA	DINAS PENANAMAN MODAL DAN PELAYANAN TERPADU SATU PINTU	7	454787	2021	Sudah Lapor	22/03/2022 00:00	31/12/2021 00:00
1.829	MUKHLISIN	BENDAHARA	SEKRETARIAT KOTA ADMINISTRASI JAKARTA SELATAN	6	226178	2021	Sudah Lapor	04/03/2022 00:00	31/12/2021 00:00
1.830	DARNAWATI SEMBIRING	KEPALA SUKU DINAS	DINAS PERUMAHAN RAKYAT DAN KAWASAN PERMUKIMAN	6	228587	2021	Sudah Lapor	11/03/2022 00:00	31/12/2021 00:00
1.831	DARNI	KEPALA SEKOLAH SD/SDI/SDLB	DINAS PENDIDIKAN	5	449236	2021	Sudah Lapor	08/03/2022 00:00	31/12/2021 00:00
1.832	DARNIS	KEPALA SEKSI PELAYANAN MEDIK DAN KEPERAWATAN	DINAS KESEHATAN	1	-	2021	Sudah Lapor	01/03/2022 00:00	31/12/2021 00:00
1.833	SUDARNO	STAF	BADAN PENDAPATAN DAERAH	5	442163	2021	Sudah Lapor	18/03/2022 00:00	31/12/2021 00:00
1.834	DAROJI	KEPALA SEKOLAH SLTP	DINAS PENDIDIKAN	3	730221	2021	Sudah Lapor	04/03/2022 00:00	31/12/2021 00:00
1.835	MOCHAMAD FIFIN HERIAWAN	STAF	DINAS KEPENDUDUKAN DAN PENCATATAN SIPIL	5	444007	2021	Sudah Lapor	15/03/2022 00:00	31/12/2021 00:00
1.836	DARRU HENDRO ASTUTI	PELAKSANA	DINAS PENANAMAN MODAL DAN PELAYANAN TERPADU SATU PINTU	6	439361	2021	Sudah Lapor	03/03/2022 00:00	31/12/2021 00:00
1.837	DANI ARSANTO	KEPALA UNIT PTSP KELURAHAN MENTENG DALAM KEC. TEBET	DINAS PENANAMAN MODAL DAN PELAYANAN TERPADU SATU PINTU	6	228584	2021	Sudah Lapor	24/02/2022 00:00	31/12/2021 00:00
1.838	DARSINI	KEPALA SEKOLAH SD/SDI/SDLB	DINAS PENDIDIKAN	4	702931	2021	Sudah Lapor	23/02/2022 00:00	31/12/2021 00:00
1.839	DARSITO	LURAH	SEKRETARIAT KOTA ADMINISTRASI JAKARTA TIMUR	6	452596	2021	Sudah Lapor	14/02/2022 00:00	31/12/2021 00:00

1.840	DARSO	STAF	BADAN PENGELOLAAN ASET DAERAH	6	487778	2021	Sudah Lapor	02/03/2022 00:00	31/12/2021 00:00
1.841	DARSONO	STAF	BADAN PENGELOLAAN ASET DAERAH	6	477690	2021	Sudah Lapor	15/03/2022 00:00	31/12/2021 00:00
1.842	DARSONO	KEPALA SEKOLAH SD/SDI/SDLB	DINAS PENDIDIKAN	6	235196	2021	Sudah Lapor	22/02/2022 00:00	31/12/2021 00:00
1.843	DARSONO	KEPALA SUBBAGIAN TATA USAHA SMU/SMK	DINAS PENDIDIKAN	6	227004	2021	Sudah Lapor	24/02/2022 00:00	31/12/2021 00:00
1.844	DARSYAM NOPYKO	BENDAHARA	DINAS PENDIDIKAN	5	485962	2021	Sudah Lapor	29/03/2022 00:00	31/12/2021 00:00
1.845	SIDARTAWAN	KEPALA SUBBAGIAN TATA USAHA	DINAS KESEHATAN	5	455161	2021	Sudah Lapor	10/03/2022 00:00	31/12/2021 00:00
1.846	RUSDA ULFA	BENDAHARA	SEKRETARIAT DEWAN PERWAKILAN RAKYAT DAERAH	3	745181	2021	Sudah Lapor	21/03/2022 00:00	31/12/2021 00:00
1.847	DARUS SAHMEDI	KEPALA PUSKESMAS	DINAS KESEHATAN	5	455092	2021	Sudah Lapor	10/03/2022 00:00	31/12/2021 00:00
1.848	DARWA	LURAH	SEKRETARIAT KOTA ADMINISTRASI JAKARTA BARAT	6	227006	2021	Sudah Lapor	13/03/2022 00:00	31/12/2021 00:00
1.849	DARWIN KASIDI	PELAKSANA	DINAS PENANAMAN MODAL DAN PELAYANAN TERPADU SATU PINTU	6	465386	2021	Sudah Lapor	23/02/2022 00:00	31/12/2021 00:00
1.850	DARWIN LEONARDO PANDIANGAN	PELAKSANA	DINAS PENANAMAN MODAL DAN PELAYANAN TERPADU SATU PINTU	5	471094	2021	Sudah Lapor	24/01/2022 00:00	31/12/2021 00:00
1.851	DARWIS SASWIANTO	KEPALA UNIT PTSP KELURAHAN KENARI KEC. SENEN	DINAS PENANAMAN MODAL DAN PELAYANAN TERPADU SATU PINTU	7	233228	2021	Sudah Lapor	24/01/2022 00:00	31/12/2021 00:00
1.852	DARWIS FERDINAND SILITONGA	KEPALA SATGAS POL. PP KEC. SAWAH BESAR	SATUAN POLISI PAMONG PRAJA	4	228591	2021	Sudah Lapor	21/02/2022 00:00	31/12/2021 00:00
1.853	DARWOTO	KEPALA BIDANG	DINAS PEMBERDAYAAN PERLINDUNGAN ANAK DAN PENGENDALIAN PENDUDUK	4	233229	2021	Sudah Lapor	21/03/2022 00:00	31/12/2021 00:00
1.854	DARYANTI	KEPALA SUBBAGIAN TATA USAHA SMU/SMK	DINAS PENDIDIKAN	6	228592	2021	Sudah Lapor	15/02/2022 00:00	31/12/2021 00:00
1.855	DARYANTO	SEKRETARIS KELURAHAN	SEKRETARIAT KOTA ADMINISTRASI JAKARTA SELATAN	4	652267	2021	Sudah Lapor	26/01/2022 00:00	31/12/2021 00:00
1.856	DARYONO	KEPALA SEKSI PENDIDIKAN ANAK USIA DINI DAN PENDIDIKAN MASYARAKAT	DINAS PENDIDIKAN	6	228594	2021	Sudah Lapor	23/02/2022 00:00	31/12/2021 00:00
1.857	DARYANTO	KEPALA SEKSI KESEJAHTERAAN RAKYAT	SEKRETARIAT KOTA ADMINISTRASI JAKARTA SELATAN	5	445363	2021	Sudah Lapor	03/02/2022 00:00	31/12/2021 00:00
1.858	ZAKIAH	KEPALA SEKSI PEMBERDAYAAN EKONOMI, PEMBANGUNAN DAN LINGKUNGAN HIDUP	SEKRETARIAT KOTA ADMINISTRASI JAKARTA SELATAN	6	233991	2021	Sudah Lapor	20/03/2022 00:00	31/12/2021 00:00

1.859	SALMAH DASAWARSIH	BENDAHARA	SEKRETARIAT KOTA ADMINISTRASI JAKARTA PUSAT	5	475367	2021	Sudah Lapor	23/03/2022 00:00	31/12/2021 00:00
1.860	DASWATI HARTINI	PELAKSANA	DINAS PENANAMAN MODAL DAN PELAYANAN TERPADU SATU PINTU	7	233231	2021	Sudah Lapor	22/02/2022 00:00	31/12/2021 00:00
1.861	ELYA EMARIS	KEPALA SEKOLAH SD/SDI/SDLB	DINAS PENDIDIKAN	5	223785	2021	Sudah Lapor	09/02/2022 00:00	31/12/2021 00:00
1.862	JOHANA THERESIA	PELAKSANA	DINAS PENANAMAN MODAL DAN PELAYANAN TERPADU SATU PINTU	6	439439	2021	Sudah Lapor	26/01/2022 00:00	31/12/2021 00:00
1.863	RACHMAT MULYADI	KEPALA BAGIAN PEKERJAAN UMUM	SEKRETARIAT DAERAH	6	216705	2021	Sudah Lapor	22/03/2022 00:00	31/12/2021 00:00
1.864	DATA	KEPALA SUBBAGIAN TATA USAHA SMU/SMK	DINAS PENDIDIKAN	5	427354	2021	Sudah Lapor	20/03/2022 00:00	31/12/2021 00:00
1.865	DATI SUMIYATI	KEPALA SEKOLAH	DINAS PENDIDIKAN	6	233232	2021	Sudah Lapor	08/03/2022 00:00	31/12/2021 00:00
1.866	TUMPAL DATNER	KEPALA SUBBIDANG FASILITASI KELEMBAGAAN POLITIK	BADAN KESATUAN BANGSA DAN POLITIK	6	222845	2021	Sudah Lapor	23/02/2022 00:00	31/12/2021 00:00
1.867	TORRODATU ALLO SOMBA	KEPALA SUBBAGIAN PELAYANAN KESEHATAN	SEKRETARIAT DAERAH	6	227603	2021	Sudah Lapor	25/03/2022 00:00	31/12/2021 00:00
1.868	FIRDAUS MATSASIH	BENDAHARA	SATUAN POLISI PAMONG PRAJA	5	472902	2021	Sudah Lapor	06/01/2022 00:00	31/12/2021 00:00
1.869	DAVID ZULKARNAEN	KEPALA SEKTOR PENANGGULANGAN KEBAKARAN DAN PENYELAMATAN KEC. KOJA	DINAS PENANGGULANGAN KEBAKARAN DAN PENYELAMATAN	6	231521	2021	Sudah Lapor	18/02/2022 00:00	31/12/2021 00:00
1.870	DAVID MICHAEL HASUDUNGAN	KEPALA UNIT PTSP KELURAHAN CIPINANG MUARA KEC. JATINEGARA	DINAS PENANAMAN MODAL DAN PELAYANAN TERPADU SATU PINTU	6	439420	2021	Sudah Lapor	26/01/2022 00:00	31/12/2021 00:00
1.871	DAVID FERNANDO MANGARA TUA	AUDITOR	INSPEKTORAT	4	696180	2021	Sudah Lapor	10/03/2022 00:00	31/12/2021 00:00
1.872	DAPI	STAF	BADAN PENDAPATAN DAERAH	6	220652	2021	Sudah Lapor	02/03/2022 00:00	31/12/2021 00:00
1.873	IWAN ISMAWAN	STAF	BADAN PENDAPATAN DAERAH	5	431148	2021	Sudah Lapor	15/02/2022 00:00	31/12/2021 00:00
1.874	DAYAN SUHERI	PENATA MUDA	DINAS PENANAMAN MODAL DAN PELAYANAN TERPADU SATU PINTU	3	779410	2021	Sudah Lapor	31/03/2022 00:00	31/12/2021 00:00
1.875	DAYAT	KEPALA SUB BAGIAN KEUANGAN	SEKRETARIAT KOTA ADMINISTRASI JAKARTA PUSAT	6	246561	2021	Sudah Lapor	16/02/2022 00:00	31/12/2021 00:00
1.876	IDA AYU PUTU WILANDARI DEWI	PELAKSANA	DINAS PENANAMAN MODAL DAN PELAYANAN TERPADU SATU PINTU	7	223875	2021	Sudah Lapor	08/03/2022 00:00	31/12/2021 00:00
1.877	DEBBY KIRANA	AUDITOR	INSPEKTORAT	3	734086	2021	Sudah Lapor	22/03/2022 00:00	31/12/2021 00:00

1.878	DWI BASUKI	KEPALA SUBBIDANG PEMULIHAN DAN PENINGKATAN FISIK	BADAN PENANGGULANGAN BENCANA DAERAH	5	233284	2021	Sudah Lapor	09/03/2022 00:00	31/12/2021 00:00
1.879	IMAN RAMDANI	BENDAHARA	DINAS BINA MARGA	3	725939	2021	Sudah Lapor	18/02/2022 00:00	31/12/2021 00:00
1.880	FAUZAN DWI CAHYO	STAF	BADAN PENDAPATAN DAERAH	3	748130	2021	Sudah Lapor	24/03/2022 00:00	31/12/2021 00:00
1.881	DANIEL JONNY HASIHOLAN DAMANIK	KEPALA UNIT PTSP KELURAHAN PENJARINGAN KEC. PENJARINGAN	DINAS PENANAMAN MODAL DAN PELAYANAN TERPADU SATU PINTU	6	227001	2021	Sudah Lapor	07/03/2022 00:00	31/12/2021 00:00
1.882	DARTI	KEPALA SEKSI KESEJAHTERAAN RAKYAT	SEKRETARIAT KOTA ADMINISTRASI JAKARTA UTARA	2	810738	2021	Sudah Lapor	20/01/2022 00:00	31/12/2021 00:00
1.883	DARUSMAN	KEPALA SEKSI EKONOMI DAN PEMBANGUNAN	SEKRETARIAT KOTA ADMINISTRASI JAKARTA BARAT	1	-	2021	Sudah Lapor	11/03/2022 00:00	31/12/2021 00:00
1.884	DEASIE MARGIANI	KEPALA SATUAN PELAYANAN	DINAS KEPENDUDUKAN DAN PENCATATAN SIPIL	2	223735	2021	Sudah Lapor	08/03/2022 00:00	31/12/2021 00:00
1.885	DEDE FADILAH	KEPALA UNIT PTSP KELURAHAN LUBANG BUAYA KEC. CIPAYUNG	DINAS PENANAMAN MODAL DAN PELAYANAN TERPADU SATU PINTU	7	227007	2021	Sudah Lapor	02/01/2022 00:00	31/12/2021 00:00
1.886	DEDE TOPIK	PELAKSANA	DINAS PENANAMAN MODAL DAN PELAYANAN TERPADU SATU PINTU	6	464873	2021	Sudah Lapor	24/03/2022 00:00	31/12/2021 00:00
1.887	DEACY CYSKHA	KEPALA SEKSI KESEJAHTERAAN RAKYAT	SEKRETARIAT KOTA ADMINISTRASI JAKARTA BARAT	5	455382	2021	Sudah Lapor	25/02/2022 00:00	31/12/2021 00:00
1.888	HADIRA HANDAYANI	KEPALA SUBBIDANG PENILAIAN	BADAN PENGELOLAAN ASET DAERAH	4	252917	2021	Sudah Lapor	18/03/2022 00:00	31/12/2021 00:00
1.889	AIDA NURSANTI	PELAKSANA	DINAS PENANAMAN MODAL DAN PELAYANAN TERPADU SATU PINTU	6	454840	2021	Sudah Lapor	07/01/2022 00:00	31/12/2021 00:00
1.890	DESY MEILAYANTI	KEPALA SEKTOR DINAS CIPTA KARYA, TATA RUANG DAN PERTANAHAN KEC. PADEMANGAN BARAT	DINAS CIPTA KARYA TATA RUANG DAN PERTANAHAN	6	274748	2021	Sudah Lapor	30/03/2022 00:00	31/12/2021 00:00
1.891	DEASY AFFANDARA	PELAKSANA	DINAS PENANAMAN MODAL DAN PELAYANAN TERPADU SATU PINTU	5	427610	2021	Sudah Lapor	20/01/2022 00:00	31/12/2021 00:00
1.892	DEBBY ELVA DWI ANGGRAENY	KEPALA SEKSI PEMULIHAN DAN REINTEGRASI SOSIAL	DINAS SOSIAL	6	233233	2021	Sudah Lapor	18/03/2022 00:00	31/12/2021 00:00
1.893	DEBBY NOVITA ANDRIANI	KEPALA SUBBAGIAN PEMBINAAN KEWILAYAHAN	SEKRETARIAT DAERAH	6	213095	2021	Sudah Lapor	28/03/2022 00:00	31/12/2021 00:00
1.894	DEBI INTAN SURI	KEPALA BIDANG PELAYANAN MEDIS	DINAS KESEHATAN	5	474449	2021	Sudah Lapor	02/03/2022 00:00	31/12/2021 00:00
1.895	TOTA DEBORA TAMBUNAN	KEPALA SEKSI EKONOMI DAN PEMBANGUNAN	SEKRETARIAT KOTA ADMINISTRASI JAKARTA BARAT	6	229334	2021	Sudah Lapor	07/03/2022 00:00	31/12/2021 00:00
1.896	RAHMEDI	KEPALA SEKOLAH SMU/SMK	DINAS PENDIDIKAN	5	454699	2021	Sudah Lapor	09/03/2022 00:00	31/12/2021 00:00

1.897	DEBY FITRIANI	KEPALA UNIT PTSP KELURAHAN GROGOL KEC. GROGOL PETAMBURAN	DINAS PENANAMAN MODAL DAN PELAYANAN TERPADU SATU PINTU	7	274743	2021	Sudah Lapor	11/02/2022 00:00	31/12/2021 00:00
1.898	DEDDY ERNAWAN	KEPALA UNIT PTSP KELURAHAN CIPINANG CEMPEDAK KEC. JATINEGARA	DINAS PENANAMAN MODAL DAN PELAYANAN TERPADU SATU PINTU	7	223737	2021	Sudah Lapor	14/01/2022 00:00	31/12/2021 00:00
1.899	DEDDY PRIHARYADI	KEPALA SUBBIDANG PENGAMANAN, PENGHAPUSAN, DAN PEMUSNAHAN	BADAN PENGELOLAAN ASET DAERAH	5	233234	2021	Sudah Lapor	15/03/2022 00:00	31/12/2021 00:00
1.900	DEDDY ERTANTO	KEPALA SUBBAGIAN TATA USAHA SMU/SMK	DINAS PENDIDIKAN	6	240090	2021	Sudah Lapor	07/03/2022 00:00	31/12/2021 00:00
1.901	DEDDY NURRACHMAT	KEPALA SEKSI KETERTIBAN	DINAS PARIWISATA DAN EKONOMI KREATIF	6	228598	2021	Sudah Lapor	14/03/2022 00:00	31/12/2021 00:00
1.902	DEDE KARNINGSIH	KEPALA SEKOLAH SD/SDI/SDLB	DINAS PENDIDIKAN	6	227008	2021	Sudah Lapor	13/03/2022 00:00	31/12/2021 00:00
1.903	RUSTAMAN	KEPALA SEKOLAH SMU/SMK	DINAS PENDIDIKAN	4	664210	2021	Sudah Lapor	11/02/2022 00:00	31/12/2021 00:00
1.904	DEDE BUDI	KEPALA SEKTOR PENANGGULANGAN KEBAKARAN DAN PENYELAMATAN KEC. KEP. SERIBU SELATAN	DINAS PENANGGULANGAN KEBAKARAN DAN PENYELAMATAN	1	837547	2021	Sudah Lapor	09/02/2022 00:00	31/12/2021 00:00
1.905	DEDE EDDY KURNIA PRIHADI	KEPALA SUB BAGIAN PROGRAM DAN ANGGARAN	SEKRETARIAT KOTA ADMINISTRASI JAKARTA BARAT	2	813385	2021	Sudah Lapor	17/03/2021 00:00	17/03/2021 00:00
1.906	DEDEH KURNIASIH	KEPALA SEKOLAH	DINAS PENDIDIKAN	3	739470	2021	Sudah Lapor	21/02/2022 00:00	31/12/2021 00:00
1.907	DEDEH YULIANINGSIH	KEPALA SEKOLAH SLTP	DINAS PENDIDIKAN	5	449386	2021	Sudah Lapor	07/03/2022 00:00	31/12/2021 00:00
1.908	DEDEN LUKI WAHYU	PELAKSANA	DINAS CIPTA KARYA TATA RUANG DAN PERTANAHAN	5	444292	2021	Sudah Lapor	02/03/2022 00:00	31/12/2021 00:00
1.909	DEDEN BAHTIAR NUGRAHA	INSPEKTUR PEMBANTU BIDANG II	INSPEKTORAT	7	220654	2021	Sudah Lapor	24/03/2022 00:00	31/12/2021 00:00
1.910	DEDEN MULIADI	KEPALA BIDANG PELAYANAN PENUNJANG	DINAS KESEHATAN	6	222417	2021	Sudah Lapor	04/02/2022 00:00	31/12/2021 00:00
1.911	DEDI ADRIAN	KEPALA UNIT PTSP KELURAHAN KLENDER KEC. DUREN SAWIT	DINAS PENANAMAN MODAL DAN PELAYANAN TERPADU SATU PINTU	7	228601	2021	Sudah Lapor	27/01/2022 00:00	31/12/2021 00:00
1.912	DEDI ARIF DARSONO	KEPALA SUKU DINAS	DINAS PERUMAHAN RAKYAT DAN KAWASAN PERMUKIMAN	7	194417	2021	Sudah Lapor	03/02/2022 00:00	31/12/2021 00:00
1.913	LA DEDI	BENDAHARA	SEKRETARIAT KOTA ADMINISTRASI JAKARTA BARAT	1	805115	2021	Sudah Lapor	17/03/2021 00:00	11/02/2021 00:00
1.914	DEDI SURYADI	KEPALA SEKOLAH SD/SDI/SDLB	DINAS PENDIDIKAN	4	477367	2021	Sudah Lapor	17/03/2022 00:00	31/12/2021 00:00
1.915	DEDI HERLISYAH	KEPALA SEKSI EKONOMI DAN PEMBANGUNAN	SEKRETARIAT KOTA ADMINISTRASI JAKARTA SELATAN	3	755412	2021	Sudah Lapor	17/02/2022 00:00	31/12/2021 00:00

1.916	DEDI ROHAEDI	KEPALA SUBBIDANG LOGISTIK DAN PERALATAN	BADAN PENANGGULANGAN BENCANA DAERAH	6	201144	2021	Sudah Lapor	04/02/2022 00:00	31/12/2021 00:00
1.917	DEDI ROHEDI	KEPALA BAGIAN HUKUM	SEKRETARIAT KOTA ADMINISTRASI JAKARTA SELATAN	5	231522	2021	Sudah Lapor	24/03/2022 00:00	31/12/2021 00:00
1.918	ROGANDA DEDY RUSTAM A.M. SIMANJUNTAK	KEPALA SEKSI INDUSTRI PARIWISATA	DINAS PARIWISATA DAN EKONOMI KREATIF	4	249572	2021	Sudah Lapor	11/02/2022 00:00	31/12/2021 00:00
1.919	DEDI SUPRIYADI	KEPALA SUBBAGIAN TATA USAHA	DINAS PENDIDIKAN	4	228604	2021	Sudah Lapor	10/03/2022 00:00	31/12/2021 00:00
1.920	DEDY SETIAWAN	BENDAHARA	DINAS KEBUDAYAAN	2	820178	2021	Sudah Lapor	25/03/2021 00:00	25/03/2021 00:00
1.921	DEDY BUDIANTO	KEPALA SUB BAGIAN PROGRAM DAN ANGGARAN	SEKRETARIAT KOTA ADMINISTRASI JAKARTA PUSAT	7	222418	2021	Sudah Lapor	14/02/2022 00:00	31/12/2021 00:00
1.922	DEDY KENCANA MANURUNG	PELAKSANA	DINAS CIPTA KARYA TATA RUANG DAN PERTANAHAN	5	445072	2021	Sudah Lapor	16/03/2022 00:00	31/12/2021 00:00
1.923	DEDY SETIAWAN	STAF	BADAN PENDAPATAN DAERAH	6	220657	2021	Sudah Lapor	02/03/2022 00:00	31/12/2021 00:00
1.924	DEDY ARIANSYAH	BENDAHARA	DINAS PERHUBUNGAN	4	697359	2021	Sudah Lapor	02/03/2022 00:00	31/12/2021 00:00
1.925	DEDY DWI WIDODO	KEPALA SUKU DINAS	DINAS PERINDUSTRIAN PERDAGANGAN KOPERASI USAHA KECIL DAN MENENGAH	7	50517	2021	Sudah Lapor	19/03/2022 00:00	31/12/2021 00:00
1.926	DEDY EKA SAPUTRA	PELAKSANA	DINAS PENANAMAN MODAL DAN PELAYANAN TERPADU SATU PINTU	6	475177	2021	Sudah Lapor	13/01/2022 00:00	31/12/2021 00:00
1.927	MUHAMAD DEDY HARTADY	KEPALA SUBBAGIAN KEUANGAN	DINAS PERHUBUNGAN	6	219681	2021	Sudah Lapor	08/03/2022 00:00	31/12/2021 00:00
1.928	NURHIDAYAT	KEPALA SEKOLAH	DINAS PENDIDIKAN	3	737415	2021	Sudah Lapor	23/02/2022 00:00	31/12/2021 00:00
1.929	DEDY PERMADI	KEPALA SEKSI EKONOMI, PEMBANGUNAN DAN LINGKUNGAN HIDUP	SEKRETARIAT KOTA ADMINISTRASI JAKARTA SELATAN	5	444698	2021	Sudah Lapor	18/03/2022 00:00	31/12/2021 00:00
1.930	DEDY PERMONO	PELAKSANA	DINAS CIPTA KARYA TATA RUANG DAN PERTANAHAN	6	246563	2021	Sudah Lapor	14/03/2022 00:00	31/12/2021 00:00
1.931	DEDY IRAWAN	KEPALA SEKSI PEMELIHARAAN KELENGKAPAN JALAN	DINAS BINA MARGA	5	455509	2021	Sudah Lapor	24/02/2022 00:00	31/12/2021 00:00
1.932	DEDY SAEFFULLAH	PELAKSANA	DINAS PERHUBUNGAN	5	427631	2021	Sudah Lapor	04/03/2022 00:00	31/12/2021 00:00
1.933	DEDI SUMARDI	KEPALA BIDANG	DINAS PARIWISATA DAN EKONOMI KREATIF	6	235203	2021	Sudah Lapor	18/03/2022 00:00	31/12/2021 00:00
1.934	DEDY SURYA	KEPALA SATUAN PELAYANAN	DINAS KEPENDUDUKAN DAN PENCATATAN SIPIL	5	473424	2021	Sudah Lapor	02/03/2022 00:00	31/12/2021 00:00

1.935	DEDY TJAHYADI	LURAH	SEKRETARIAT KOTA ADMINISTRASI JAKARTA PUSAT	6	235204	2021	Sudah Lapor	18/02/2022 00:00	31/12/2021 00:00
1.936	DIAN NOVITA	KEPALA UNIT PTSP KELURAHAN PONDOK KELAPA KEC. DUREN SAWIT	DINAS PENANAMAN MODAL DAN PELAYANAN TERPADU SATU PINTU	7	240097	2021	Sudah Lapor	22/03/2022 00:00	31/12/2021 00:00
1.937	DEEN ALAMSYAH	STAF	BADAN PENGELOLAAN ASET DAERAH	6	249511	2021	Sudah Lapor	14/03/2022 00:00	31/12/2021 00:00
1.938	DIAN ANGGRAINI	PELAKSANA	DINAS PENANAMAN MODAL DAN PELAYANAN TERPADU SATU PINTU	5	475661	2021	Sudah Lapor	23/03/2022 00:00	31/12/2021 00:00
1.939	DESSY FATMASARI	KEPALA BIDANG	BADAN KEPEGAWAIAN DAERAH	6	214548	2021	Sudah Lapor	10/03/2022 00:00	31/12/2021 00:00
1.940	DEFFRI BUDIARSO	PELAKSANA	DINAS PENANAMAN MODAL DAN PELAYANAN TERPADU SATU PINTU	6	454692	2021	Sudah Lapor	19/01/2022 00:00	31/12/2021 00:00
1.941	DINDA DEFRIANA	BENDAHARA	DINAS PEMUDA DAN OLAHRAGA	2	820152	2021	Sudah Lapor	22/03/2021 00:00	04/03/2021 00:00
1.942	DEFTRIANOV	KEPALA BIDANG	BADAN PERENCANAAN PEMBANGUNAN DAERAH	6	214546	2021	Sudah Lapor	29/03/2022 00:00	31/12/2021 00:00
1.943	DEDY HENDRANTO	STAF	BADAN PENDAPATAN DAERAH	6	219621	2021	Sudah Lapor	21/03/2022 00:00	31/12/2021 00:00
1.944	HERU PRASETYO	STAF	BADAN PENDAPATAN DAERAH	6	227136	2021	Sudah Lapor	20/01/2022 00:00	31/12/2021 00:00
1.945	DEHLAH	KEPALA SEKSI KEPERAWATAN DAN PENUNJANG MEDIS	DINAS KESEHATAN	5	456010	2021	Sudah Lapor	15/03/2022 00:00	31/12/2021 00:00
1.946	DESIANA KURNIAWATI	PELAKSANA	DINAS PENANAMAN MODAL DAN PELAYANAN TERPADU SATU PINTU	7	199493	2021	Sudah Lapor	22/02/2022 00:00	31/12/2021 00:00
1.947	DEDI KUSWARA	KEPALA SUBBIDANG PEMANTAUAN	BADAN PENGELOLAAN ASET DAERAH	4	702653	2021	Sudah Lapor	14/02/2022 00:00	31/12/2021 00:00
1.948	DEKY NOVIAR	KEPALA SEKOLAH	DINAS PENDIDIKAN	1	-	2021	Sudah Lapor	14/03/2022 00:00	31/12/2021 00:00
1.949	DELA PUSPA WINATA	STAF	DINAS CIPTA KARYA TATA RUANG DAN PERTANAHAN	2	805290	2021	Sudah Lapor	31/03/2021 00:00	30/03/2021 00:00
1.950	DELA VIMUKTI	STAF	BADAN PENDAPATAN DAERAH	3	747994	2021	Sudah Lapor	18/03/2022 00:00	31/12/2021 00:00
1.951	DELFIANTI	KEPALA SUB BAGIAN KEUANGAN	SEKRETARIAT KOTA ADMINISTRASI JAKARTA UTARA	6	233268	2021	Sudah Lapor	22/03/2022 00:00	31/12/2021 00:00
1.952	HERLINA MERINDA	KEPALA SEKSI JALUR HIJAU PENYEMPURNA DAN TEPIAN AIR	DINAS PERTAMANAN DAN HUTAN KOTA	5	456512	2021	Sudah Lapor	25/02/2022 00:00	31/12/2021 00:00
1.953	JODHIE ESPERANTO	STAF	DINAS PENANAMAN MODAL DAN PELAYANAN TERPADU SATU PINTU	6	220789	2021	Sudah Lapor	27/01/2022 00:00	31/12/2021 00:00

1.954	DELTIANA ROSALIAH	PELAKSANA	DINAS PENANAMAN MODAL DAN PELAYANAN TERPADU SATU PINTU	5	440572	2021	Sudah Lapor	01/03/2022 00:00	31/12/2021 00:00
1.955	DEMA PERDHANA RAE PUTRA	KEPALA SEKSI LAYANAN JARINGAN KOMUNIKASI DATA	DINAS KOMUNIKASI INFORMATIKA DAN STATISTIK	3	738197	2021	Sudah Lapor	27/01/2022 00:00	31/12/2021 00:00
1.956	EDY RUSMANTO	KEPALA SEKSI KESEJAHTERAAN RAKYAT	SEKRETARIAT KOTA ADMINISTRASI JAKARTA TIMUR	6	223764	2021	Sudah Lapor	20/02/2022 00:00	31/12/2021 00:00
1.957	DENA ERDIANI	KEPALA UNIT PTSP KELURAHAN CIGANJUR KEC. JAGAKARSA	DINAS PENANAMAN MODAL DAN PELAYANAN TERPADU SATU PINTU	7	266038	2021	Sudah Lapor	21/03/2022 00:00	31/12/2021 00:00
1.958	DENDI RAMANDA	KEPALA UNIT PTSP KELURAHAN SERDANG KEC. KEMAYORAN	DINAS PENANAMAN MODAL DAN PELAYANAN TERPADU SATU PINTU	7	220658	2021	Sudah Lapor	18/03/2022 00:00	31/12/2021 00:00
1.959	DENI CANDRA	BENDAHARA	SEKRETARIAT KOTA ADMINISTRASI JAKARTA TIMUR	1	-	2021	Sudah Lapor	08/03/2022 00:00	31/12/2021 00:00
1.960	DENIEL AL MANSYURI	STAF	BADAN PENDAPATAN DAERAH	6	220659	2021	Sudah Lapor	02/03/2022 00:00	31/12/2021 00:00
1.961	DENI SANTOSO	PELAKSANA	DINAS PENANAMAN MODAL DAN PELAYANAN TERPADU SATU PINTU	5	483768	2021	Sudah Lapor	22/03/2022 00:00	31/12/2021 00:00
1.962	DENIS SOPYAN	KEPALA SEKSI EKONOMI DAN PEMBANGUNAN	SEKRETARIAT KOTA ADMINISTRASI JAKARTA TIMUR	5	196533	2021	Sudah Lapor	07/02/2022 00:00	31/12/2021 00:00
1.963	AGNI KURNIA ASDIANTO	KEPALA UNIT KERJA TEKNIS 1	SEKRETARIAT KABUPATEN ADMINISTRASI KEPULAUAN SERIBU	6	228475	2021	Sudah Lapor	25/03/2022 00:00	31/12/2021 00:00
1.964	DENNI SLAMET TRIYANTO	SEKRETARIS KELURAHAN	SEKRETARIAT KOTA ADMINISTRASI JAKARTA SELATAN	6	233269	2021	Sudah Lapor	08/03/2022 00:00	31/12/2021 00:00
1.965	DENNY HERMAWAN, S.E, MA	JABATAN FUNGSIONAL	BADAN PELAYANAN PENGADAAN BARANG/JASA	5	474667	2021	Sudah Lapor	24/03/2022 00:00	31/12/2021 00:00
1.966	DENNY ARYANDI	BENDAHARA	SEKRETARIAT KOTA ADMINISTRASI JAKARTA BARAT	5	483825	2021	Sudah Lapor	16/03/2022 00:00	10/10/2021 00:00
1.967	DENI BOY	KEPALA SEKOLAH	DINAS PENDIDIKAN	3	739366	2021	Sudah Lapor	10/02/2022 00:00	31/12/2021 00:00
1.968	DENNY HARNOKO	KEPALA BAGIAN HUKUM, KETATALAKSANAAN DAN KEPEGAWAIAN	SEKRETARIAT KABUPATEN ADMINISTRASI KEPULAUAN SERIBU	5	484086	2021	Sudah Lapor	16/03/2022 00:00	31/12/2021 00:00
1.969	DENNY SUSANTO	KEPALA SUBBAGIAN TATA USAHA	DINAS PENDIDIKAN	3	728127	2021	Sudah Lapor	10/03/2022 00:00	31/12/2021 00:00
1.970	DEDEN SYAMSUL BAHRI	KEPALA SUBBAGIAN TATA USAHA	DINAS PENANAMAN MODAL DAN PELAYANAN TERPADU SATU PINTU	7	274744	2021	Sudah Lapor	14/02/2022 00:00	31/12/2021 00:00
1.971	DENNY WAHYU HARYANTO	WAKIL KEPALA DINAS	DINAS PENANAMAN MODAL DAN PELAYANAN TERPADU SATU PINTU	7	44562	2021	Sudah Lapor	14/03/2022 00:00	31/12/2021 00:00
1.972	SUTIYEM	KEPALA SEKOLAH SD/SDI/SDLB	DINAS PENDIDIKAN	1	-	2021	Sudah Lapor	16/03/2022 00:00	31/12/2021 00:00

1.973	DENY YANUAR	STAF	DINAS KEPENDUDUKAN DAN PENCATATAN SIPIL	5	452580	2021	Sudah Lapor	15/03/2022 00:00	31/12/2021 00:00
1.974	ADI KRISNO PRAYOGO	KEPALA SEKSI DATA DAN INFORMASI	SATUAN POLISI PAMONG PRAJA	6	259055	2021	Sudah Lapor	10/03/2022 00:00	31/12/2021 00:00
1.975	RAHMAT HIDAYAT	KEPALA SEKSI EKONOMI DAN PEMBANGUNAN	SEKRETARIAT KOTA ADMINISTRASI JAKARTA PUSAT	2	798257	2021	Sudah Lapor	16/02/2021 00:00	18/01/2021 00:00
1.976	DENY SARIFUDIN	SEKRETARIS KELURAHAN	SEKRETARIAT KOTA ADMINISTRASI JAKARTA UTARA	3	741292	2021	Sudah Lapor	13/01/2022 00:00	31/12/2021 00:00
1.977	DENY KURNIYANTO	BENDAHARA	DINAS PENANGGULANGAN KEBAKARAN DAN PENYELAMATAN	5	454811	2021	Sudah Lapor	02/03/2022 00:00	31/12/2021 00:00
1.978	DENY SYAMSURYA ISMAIL	STAF	DINAS PENANAMAN MODAL DAN PELAYANAN TERPADU SATU PINTU	5	486047	2021	Sudah Lapor	30/03/2022 00:00	31/12/2021 00:00
1.979	DENY LISTIANTORO	KEPALA SEKSI INDUSTRI KECIL DAN MENENGAH	DINAS PERINDUSTRIAN PERDAGANGAN KOPERASI USAHA KECIL DAN MENENGAH	5	447600	2021	Sudah Lapor	18/03/2022 00:00	31/12/2021 00:00
1.980	DENY ISMANTO	PELAKSANA	BADAN PELAYANAN PENGADAAN BARANG/JASA	5	474409	2021	Sudah Lapor	02/03/2022 00:00	31/12/2021 00:00
1.981	EDI PURNOMO	STAF	DINAS PENANAMAN MODAL DAN PELAYANAN TERPADU SATU PINTU	5	483532	2021	Sudah Lapor	30/03/2022 00:00	31/12/2021 00:00
1.982	DEVIE PERMANA	STAF	BADAN PENDAPATAN DAERAH	6	215089	2021	Sudah Lapor	24/02/2022 00:00	31/12/2021 00:00
1.983	DERAJAD WIBOWO	PELAKSANA	DINAS PENANAMAN MODAL DAN PELAYANAN TERPADU SATU PINTU	5	440301	2021	Sudah Lapor	25/03/2022 00:00	31/12/2021 00:00
1.984	DERA LISMAJATI DEWI, S.KM	KEPALA SUBBAGIAN TATA USAHA	DINAS KESEHATAN	2	820265	2021	Sudah Lapor	01/04/2021 00:00	01/04/2021 00:00
1.985	DERASMAN	KEPALA SEKOLAH SD/SDI/SDLB	DINAS PENDIDIKAN	6	235206	2021	Sudah Lapor	11/02/2022 00:00	31/12/2021 00:00
1.986	DERIMA SITORUS	KEPALA SEKOLAH SD/SDI/SDLB	DINAS PENDIDIKAN	3	426290	2021	Sudah Lapor	11/03/2022 00:00	31/12/2021 00:00
1.987	DERMAWATI SAMOSIR	KEPALA SEKOLAH	DINAS PENDIDIKAN	3	765339	2021	Sudah Lapor	05/03/2022 00:00	31/12/2021 00:00
1.988	DERTHA EKO WIBOWO	PELAKSANA	DINAS CIPTA KARYA TATA RUANG DAN PERTANAHAN	6	259101	2021	Sudah Lapor	09/03/2022 00:00	31/12/2021 00:00
1.989	DESTI ERNANINGSIH	KEPALA UNIT	DINAS PENANAMAN MODAL DAN PELAYANAN TERPADU SATU PINTU	7	226101	2021	Sudah Lapor	21/03/2022 00:00	31/12/2021 00:00
1.990	DESSY ARYANI	KEPALA SEKSI PELAYANAN MEDIS	DINAS KESEHATAN	6	222424	2021	Sudah Lapor	16/03/2022 00:00	31/12/2021 00:00
1.991	DESI KARTIKA	KEPALA SEKSI EKONOMI DAN PEMBANGUNAN	SEKRETARIAT KOTA ADMINISTRASI JAKARTA BARAT	6	227811	2021	Sudah Lapor	10/03/2022 00:00	26/02/2021 00:00

1.992	DESI ARIANI	KEPALA SEKOLAH	DINAS PENDIDIKAN	3	755464	2021	Sudah Lapor	11/02/2022 00:00	31/12/2021 00:00
1.993	DESKI IKASARAS PUTRI	BENDAHARA	DINAS KESEHATAN	2	799937	2021	Sudah Lapor	17/03/2021 00:00	12/03/2021 00:00
1.994	DAMIAR KUNADI	KEPALA SUBBAGIAN TATA USAHA	DINAS PENANAMAN MODAL DAN PELAYANAN TERPADU SATU PINTU	7	231518	2021	Sudah Lapor	01/03/2022 00:00	31/12/2021 00:00
1.995	DESLY WAHYUNI	KEPALA SEKOLAH SMU/SMK	DINAS PENDIDIKAN	6	231524	2021	Sudah Lapor	10/03/2022 00:00	31/12/2021 00:00
1.996	DESNITA	BENDAHARA	DINAS PENANGGULANGAN KEBAKARAN DAN PENYELAMATAN	6	214547	2021	Sudah Lapor	02/03/2022 00:00	31/12/2021 00:00
1.997	DESSI KURNIATI	BENDAHARA	DINAS KESEHATAN	2	823835	2021	Sudah Lapor	31/03/2021 00:00	26/03/2021 00:00
1.998	DESSI DWI HARTANTI	BENDAHARA	DINAS PERHUBUNGAN	5	422446	2021	Sudah Lapor	10/03/2022 00:00	31/12/2021 00:00
1.999	DESSY TRI HASTUTI SIMANJUNTAK	STAF	BADAN PENDAPATAN DAERAH	6	222425	2021	Sudah Lapor	21/03/2022 00:00	31/12/2021 00:00
2.000	DESSY AMALIAH S	PELAKSANA	DINAS PENANAMAN MODAL DAN PELAYANAN TERPADU SATU PINTU	5	457959	2021	Sudah Lapor	28/03/2022 00:00	31/12/2021 00:00
2.001	DESSY PRAMUDHITA HASRY	KEPALA SEKSI KESEJAHTERAAN RAKYAT	SEKRETARIAT KOTA ADMINISTRASI JAKARTA BARAT	6	227011	2021	Sudah Lapor	07/03/2022 00:00	31/12/2021 00:00
2.002	DESTI LESTARI HARYATI	BENDAHARA	BADAN PERENCANAAN PEMBANGUNAN DAERAH	4	626182	2021	Sudah Lapor	23/01/2022 00:00	31/12/2021 00:00
2.003	DESTI RACHYANI	AUDITOR	INSPEKTORAT	2	814168	2021	Sudah Lapor	30/03/2021 00:00	29/03/2021 00:00
2.004	DESTY NURFAZRIA	BENDAHARA	SEKRETARIAT KOTA ADMINISTRASI JAKARTA SELATAN	2	798073	2021	Sudah Lapor	11/02/2021 00:00	02/02/2021 00:00
2.005	DESTYA PURWANING TIAS	STAF	DINAS KEPENDUDUKAN DAN PENCATATAN SIPIL	5	443955	2021	Sudah Lapor	16/03/2022 00:00	31/12/2021 00:00
2.006	DEDI ASWANDI	STAF	BADAN PENDAPATAN DAERAH	5	478206	2021	Sudah Lapor	23/03/2022 00:00	31/12/2021 00:00
2.007	DESSY IRAWATY	KEPALA SEKSI EKONOMI KREATIF	DINAS PARIWISATA DAN EKONOMI KREATIF	5	441946	2021	Sudah Lapor	10/03/2022 00:00	31/12/2021 00:00
2.008	DETA RAISA	PELAKSANA	DINAS PENANAMAN MODAL DAN PELAYANAN TERPADU SATU PINTU	5	440373	2021	Sudah Lapor	18/03/2022 00:00	31/12/2021 00:00
2.009	RADEN RORO DETTY NOOR PERMATASARI	KEPALA UNIT PTSP KELURAHAN PISANGAN TIMUR KEC. PULO GADUNG	DINAS PENANAMAN MODAL DAN PELAYANAN TERPADU SATU PINTU	7	228609	2021	Sudah Lapor	02/01/2022 00:00	31/12/2021 00:00
2.010	MANGALI HAREFA	BENDAHARA	DINAS PENANAMAN MODAL DAN PELAYANAN TERPADU SATU PINTU	7	233485	2021	Sudah Lapor	30/03/2022 00:00	31/12/2021 00:00

2.011	DEVI ARTIKASARI	STAF	BADAN PENGELOLAAN ASET DAERAH	5	473330	2021	Sudah Lapor	14/03/2022 00:00	31/12/2021 00:00
2.012	DEVI TRISKA KUSTIANA	KEPALA SATUAN PELAYANAN	DINAS KEPENDUDUKAN DAN PENCATATAN SIPIL	3	741311	2021	Sudah Lapor	15/02/2022 00:00	31/12/2021 00:00
2.013	DEVI AMBARSARI	BENDAHARA	SEKRETARIAT KOTA ADMINISTRASI JAKARTA BARAT	4	655450	2021	Sudah Lapor	21/03/2022 00:00	31/12/2021 00:00
2.014	MINARIA SARAGIH	KEPALA SEKOLAH SD/SDI/SDLB	DINAS PENDIDIKAN	5	428174	2021	Sudah Lapor	11/03/2022 00:00	31/12/2021 00:00
2.015	DEVI EKAYANTI	KEPALA SATUAN PELAYANAN	DINAS KEPENDUDUKAN DAN PENCATATAN SIPIL	5	455134	2021	Sudah Lapor	24/02/2022 00:00	31/12/2021 00:00
2.016	DEVINA SEPTRIANI	KEPALA SUBBAGIAN KEUANGAN	DINAS PERUMAHAN RAKYAT DAN KAWASAN PERMUKIMAN	5	449106	2021	Sudah Lapor	26/02/2022 00:00	31/12/2021 00:00
2.017	DEVI RIANA SUMANTHI	WAKIL CAMAT	SEKRETARIAT KOTA ADMINISTRASI JAKARTA PUSAT	6	227014	2021	Sudah Lapor	29/03/2022 00:00	31/12/2021 00:00
2.018	DEVIT NISFULLAH	STAF	DINAS KEPENDUDUKAN DAN PENCATATAN SIPIL	5	444245	2021	Sudah Lapor	03/02/2022 00:00	31/12/2021 00:00
2.019	MEGA DEVITA KUSUMA	KEPALA SEKSI EKONOMI, PEMBANGUNAN DAN LINGKUNGAN HIDUP	SEKRETARIAT KOTA ADMINISTRASI JAKARTA TIMUR	6	220840	2021	Sudah Lapor	02/02/2022 00:00	31/12/2021 00:00
2.020	DEVRY PRAWITRA	STAF	BADAN PENDAPATAN DAERAH	6	220660	2021	Sudah Lapor	04/03/2022 00:00	31/12/2021 00:00
2.021	DEVY LESMANA	KEPALA BIDANG	DINAS PENANAMAN MODAL DAN PELAYANAN TERPADU SATU PINTU	5	439419	2021	Sudah Lapor	23/03/2022 00:00	31/12/2021 00:00
2.022	DEWA AYU SAVITRA	STAF	BADAN PENDAPATAN DAERAH	6	220661	2021	Sudah Lapor	14/03/2022 00:00	31/12/2021 00:00
2.023	LUCI AGUNG DEWANTO	PELAKSANA	DINAS CIPTA KARYA TATA RUANG DAN PERTANAHAN	6	454824	2021	Sudah Lapor	25/02/2022 00:00	31/12/2021 00:00
2.024	ANDREAS DEWANTO	STAF	BADAN PENDAPATAN DAERAH	6	220595	2021	Sudah Lapor	15/03/2022 00:00	31/12/2021 00:00
2.025	DEWANTO CATUR PRASETYO	LURAH	SEKRETARIAT KOTA ADMINISTRASI JAKARTA BARAT	4	233271	2021	Sudah Lapor	22/03/2022 00:00	31/12/2021 00:00
2.026	DEWI RETNO RENOYATI	AUDITOR	INSPEKTORAT	6	233272	2021	Sudah Lapor	14/03/2022 00:00	31/12/2021 00:00
2.027	DEWI ISNAWATI QURAISIN ISTAMBAH	DIREKTUR	DINAS KESEHATAN	6	252911	2021	Sudah Lapor	01/03/2022 00:00	31/12/2021 00:00
2.028	R. DEWI SATIASARI S.	KEPALA BIDANG	BADAN PERENCANAAN PEMBANGUNAN DAERAH	6	220921	2021	Sudah Lapor	25/03/2022 00:00	31/12/2021 00:00
2.029	DEWI AMBARSARI	PELAKSANA	DINAS PENANAMAN MODAL DAN PELAYANAN TERPADU SATU PINTU	6	467239	2021	Sudah Lapor	09/02/2022 00:00	31/12/2021 00:00

2.030	DEWI ARYATI NINGRUM	KEPALA SEKSI REHABILITASI DAN PEMBERDAYAAN SOSIAL	DINAS SOSIAL	5	456463	2021	Sudah Lapor	07/03/2022 00:00	31/12/2021 00:00
2.031	CHAIRUNISA DEWI P	PELAKSANA	DINAS CIPTA KARYA TATA RUANG DAN PERTANAHAN	5	439402	2021	Sudah Lapor	14/02/2022 00:00	31/12/2021 00:00
2.032	DEWI HASTI RATIH	KEPALA SEKSI EKONOMI DAN PEMBANGUNAN	SEKRETARIAT KOTA ADMINISTRASI JAKARTA BARAT	6	235212	2021	Sudah Lapor	15/03/2022 00:00	31/12/2021 00:00
2.033	PERMATA KUSUMA DEWI	PELAKSANA	DINAS PENANAMAN MODAL DAN PELAYANAN TERPADU SATU PINTU	6	488259	2021	Sudah Lapor	22/02/2022 00:00	31/12/2021 00:00
2.034	DEWI RETNOWATI	PELAKSANA	DINAS PENANAMAN MODAL DAN PELAYANAN TERPADU SATU PINTU	6	427623	2021	Sudah Lapor	23/03/2022 00:00	31/12/2021 00:00
2.035	DEWI PURNAMASARI	BENDAHARA	DINAS KEBUDAYAAN	4	645375	2021	Sudah Lapor	26/03/2022 00:00	31/12/2021 00:00
2.036	ERNA DEWI RAHMAWATI	BENDAHARA	DINAS PEMBERDAYAAN PERLINDUNGAN ANAK DAN PENGENDALIAN PENDUDUK	5	452098	2021	Sudah Lapor	23/03/2022 00:00	31/12/2021 00:00
2.037	DEWI SRI	KEPALA SEKOLAH TK	DINAS PENDIDIKAN	4	664787	2021	Sudah Lapor	14/02/2022 00:00	31/12/2021 00:00
2.038	DEWI YANTI SRI RAHAYU	KEPALA SEKOLAH	DINAS PENDIDIKAN	3	778667	2021	Sudah Lapor	16/03/2022 00:00	31/12/2021 00:00
2.039	DEWI ADRIANI	PELAKSANA	DINAS CIPTA KARYA TATA RUANG DAN PERTANAHAN	6	219594	2021	Sudah Lapor	25/03/2022 00:00	31/12/2021 00:00
2.040	DEWI ARYANTI	KEPALA SEKSI KESEJAHTERAAN RAKYAT	SEKRETARIAT KOTA ADMINISTRASI JAKARTA TIMUR	6	227015	2021	Sudah Lapor	10/02/2022 00:00	31/12/2021 00:00
2.041	DEWI ASTUTI	KEPALA SEKOLAH SD/SDI/SDLB	DINAS PENDIDIKAN	6	214549	2021	Sudah Lapor	19/01/2022 00:00	31/12/2021 00:00
2.042	DEWI ELVI	KEPALA SEKOLAH	DINAS PENDIDIKAN	3	739542	2021	Sudah Lapor	07/03/2022 00:00	31/12/2021 00:00
2.043	DEWI HERAWATY	BENDAHARA	DINAS PERINDUSTRIAN PERDAGANGAN KOPERASI USAHA KECIL DAN MENENGAH	3	775711	2021	Sudah Lapor	17/02/2022 00:00	31/12/2021 00:00
2.044	DEWI LESTARI	KEPALA SEKSI PEMERINTAHAN	SEKRETARIAT KOTA ADMINISTRASI JAKARTA SELATAN	6	203464	2021	Sudah Lapor	15/03/2022 00:00	31/12/2021 00:00
2.045	DEWI YUNINGSIH	PELAKSANA	DINAS PENANAMAN MODAL DAN PELAYANAN TERPADU SATU PINTU	6	439417	2021	Sudah Lapor	22/02/2022 00:00	31/12/2021 00:00
2.046	DEWI ESA MARLIANA	KEPALA SEKSI KESEJAHTERAAN RAKYAT	SEKRETARIAT KOTA ADMINISTRASI JAKARTA UTARA	6	227016	2021	Sudah Lapor	02/03/2022 00:00	31/12/2021 00:00
2.047	DEWI MEILINA	KEPALA SEKSI EKONOMI DAN PEMBANGUNAN	SEKRETARIAT KOTA ADMINISTRASI JAKARTA BARAT	2	799436	2021	Sudah Lapor	07/03/2021 00:00	04/03/2021 00:00
2.048	DEWI MULYAWATI	KEPALA SEKOLAH SD/SDI/SDLB	DINAS PENDIDIKAN	5	486082	2021	Sudah Lapor	04/01/2022 00:00	31/12/2021 00:00

2.049	DEWI MUNIRAH	KEPALA SEKOLAH	DINAS PENDIDIKAN	5	235213	2021	Sudah Lapor	15/03/2022 00:00	31/12/2021 00:00
2.050	DEWINA MARINI S.	KEPALA SUB BAGIAN PERENCANAAN DAN ANGGARAN	SEKRETARIAT KOTA ADMINISTRASI JAKARTA SELATAN	6	203465	2021	Sudah Lapor	01/03/2022 00:00	31/12/2021 00:00
2.051	N. DEWI PANGESTU	BENDAHARA	DINAS KESEHATAN	1	-	2021	Sudah Lapor	25/03/2022 00:00	31/12/2021 00:00
2.052	DEWI PENIATI	KEPALA SUBBAGIAN KEUANGAN	DINAS PERUMAHAN RAKYAT DAN KAWASAN PERMUKIMAN	5	456523	2021	Sudah Lapor	11/01/2022 00:00	31/12/2021 00:00
2.053	DEWI ASTUTY	PELAKSANA	DINAS PERHUBUNGAN	6	278809	2021	Sudah Lapor	18/03/2022 00:00	31/12/2021 00:00
2.054	DEWI POERWITASARI	BENDAHARA	SEKRETARIAT KOTA ADMINISTRASI JAKARTA TIMUR	5	451712	2021	Sudah Lapor	11/03/2022 00:00	31/12/2021 00:00
2.055	DEWI IROWATI	KEPALA SEKSI KEARSIPAN	DINAS PERPUSTAKAAN DAN KEARSIPAN	6	441827	2021	Sudah Lapor	22/02/2022 00:00	31/12/2021 00:00
2.056	DEWI PURNAMASARI	KEPALA BAGIAN PERSIDANGAN	SEKRETARIAT DAERAH	6	193054	2021	Sudah Lapor	13/03/2022 00:00	31/12/2021 00:00
2.057	DEWI RIANDARI	KEPALA SEKOLAH SLTP	DINAS PENDIDIKAN	4	662112	2021	Sudah Lapor	03/03/2022 00:00	31/12/2021 00:00
2.058	DEWI ROOZANA ZULKIFLI	LURAH	SEKRETARIAT KOTA ADMINISTRASI JAKARTA PUSAT	6	228611	2021	Sudah Lapor	16/02/2022 00:00	31/12/2021 00:00
2.059	DEWI SUDARMANINGWISMI	KEPALA SEKOLAH SD/SDI/SDLB	DINAS PENDIDIKAN	4	449369	2021	Sudah Lapor	02/03/2022 00:00	31/12/2021 00:00
2.060	YANI ROKHMAH WATI	SEKRETARIS KELURAHAN	SEKRETARIAT KOTA ADMINISTRASI JAKARTA BARAT	6	224279	2021	Sudah Lapor	22/02/2022 00:00	31/12/2021 00:00
2.061	DUDI GARDESI ASIKIN	SEKRETARIS	DINAS SUMBER DAYA AIR	5	213858	2021	Sudah Lapor	16/03/2022 00:00	31/12/2021 00:00
2.062	MARIA HERYWATI	STAF	BADAN PENGELOLAAN KEUANGAN DAERAH	6	440354	2021	Sudah Lapor	25/03/2022 00:00	31/12/2021 00:00
2.063	RAHMAT RAMADHANY APRILIANTO	PELAKSANA	DINAS PENANAMAN MODAL DAN PELAYANAN TERPADU SATU PINTU	5	473533	2021	Sudah Lapor	16/03/2022 00:00	31/12/2021 00:00
2.064	AGUSTA CAHYA PRADANA	KEPALA SEKSI EKONOMI DAN PEMBANGUNAN	SEKRETARIAT KOTA ADMINISTRASI JAKARTA BARAT	6	235112	2021	Sudah Lapor	24/01/2022 00:00	31/12/2021 00:00
2.065	ARDHANI AGNAS PRATAMA	JABATAN FUNGSIONAL	BADAN PELAYANAN PENGADAAN BARANG/JASA	3	222366	2021	Sudah Lapor	30/03/2021 00:00	19/03/2021 00:00
2.066	DHANU IRAWAN	KEPALA SEKTOR DINAS CIPTA KARYA, TATA RUANG DAN PERTANAHAN KEC. MAKASAR	DINAS CIPTA KARYA TATA RUANG DAN PERTANAHAN	6	223743	2021	Sudah Lapor	08/03/2022 00:00	31/12/2021 00:00
2.067	DHANY SUKMA	WALIKOTA	SEKRETARIAT KOTA ADMINISTRASI JAKARTA PUSAT	6	233274	2021	Sudah Lapor	24/03/2022 00:00	31/12/2021 00:00

2.068	DARNO	PELAKSANA	DINAS CIPTA KARYA TATA RUANG DAN PERTANAHAN	6	274741	2021	Sudah Lapor	04/03/2022 00:00	31/12/2021 00:00
2.069	RIZQI ABIE DHARDA	STAF	BADAN PENDAPATAN DAERAH	6	200206	2021	Sudah Lapor	16/02/2022 00:00	31/12/2021 00:00
2.070	HARRY MINTO WIDODO	PELAKSANA	DINAS PENANAMAN MODAL DAN PELAYANAN TERPADU SATU PINTU	5	461576	2021	Sudah Lapor	20/01/2022 00:00	31/12/2021 00:00
2.071	DADANG YUDI HARTONO	LURAH	SEKRETARIAT KOTA ADMINISTRASI JAKARTA TIMUR	6	198314	2021	Sudah Lapor	06/03/2022 00:00	31/12/2021 00:00
2.072	DEDE AGUS RISWANTO	STAF	BADAN PENGELOLAAN ASET DAERAH	2	822904	2021	Sudah Lapor	17/02/2022 00:00	31/12/2021 00:00
2.073	DESI PERMATA SARI	KEPALA SUBBAGIAN TATA USAHA	DINAS PENANAMAN MODAL DAN PELAYANAN TERPADU SATU PINTU	7	235207	2021	Sudah Lapor	07/03/2022 00:00	31/12/2021 00:00
2.074	DWI HERIYADI	BENDAHARA	DINAS PENANAMAN MODAL DAN PELAYANAN TERPADU SATU PINTU	7	249515	2021	Sudah Lapor	31/03/2022 00:00	31/12/2021 00:00
2.075	DWI HERTININGTYAS	STAF	BADAN PENGELOLAAN KEUANGAN DAERAH	6	246565	2021	Sudah Lapor	23/03/2022 00:00	31/12/2021 00:00
2.076	DIAN ANGGRAINY	KEPALA PUSKESMAS	DINAS KESEHATAN	5	479300	2021	Sudah Lapor	13/03/2022 00:00	31/12/2021 00:00
2.077	ANDIKA BAYU PERMANA	STAF	DINAS KEPENDUDUKAN DAN PENCATATAN SIPIL	5	444127	2021	Sudah Lapor	08/03/2022 00:00	31/12/2021 00:00
2.078	DHINA HERIANTI	BENDAHARA	DINAS PEMUDA DAN OLAHRAGA	4	630172	2021	Sudah Lapor	20/03/2022 00:00	31/12/2021 00:00
2.079	DHINI RIZKY PRASEDYAWATI	STAF	BADAN PENGELOLAAN ASET DAERAH	5	477338	2021	Sudah Lapor	14/02/2022 00:00	31/12/2021 00:00
2.080	DHINI GILANG PRASASTI	KEPALA SEKSI PENGELOLAAN MEDIA KOMUNIKASI PUBLIK	DINAS KOMUNIKASI INFORMATIKA DAN STATISTIK	5	440750	2021	Sudah Lapor	18/03/2022 00:00	31/12/2021 00:00
2.081	BUDHIONO	KEPALA SEKTOR DINAS CIPTA KARYA, TATA RUANG DAN PERTANAHAN KEC. JAGAKARSA	DINAS CIPTA KARYA TATA RUANG DAN PERTANAHAN	6	226982	2021	Sudah Lapor	06/03/2022 00:00	31/12/2021 00:00
2.082	MICAEL DHION WISNU HARDONO	BENDAHARA	SEKRETARIAT KOTA ADMINISTRASI JAKARTA UTARA	6	233723	2021	Sudah Lapor	26/03/2022 00:00	31/12/2021 00:00
2.083	SITI DHIRRIFNGAH	KEPALA SEKOLAH SD/SDI/SDLB	DINAS PENDIDIKAN	6	235641	2021	Sudah Lapor	10/03/2022 00:00	31/12/2021 00:00
2.084	DINA WAHYUNI	KEPALA SEKSI KESEJAHTERAAN RAKYAT	SEKRETARIAT KOTA ADMINISTRASI JAKARTA SELATAN	6	214552	2021	Sudah Lapor	25/02/2022 00:00	31/12/2021 00:00
2.085	MUHAMMAD RIZAL	KEPALA UNIT PTSP KELURAHAN BUKIT DURI KEC. TEBET	DINAS PENANAMAN MODAL DAN PELAYANAN TERPADU SATU PINTU	5	470532	2021	Sudah Lapor	26/03/2022 00:00	31/12/2021 00:00
2.086	TRI WIDODO BEN SANTOSO	KEPALA SUBBAGIAN KEUANGAN	DINAS PENDIDIKAN	6	227622	2021	Sudah Lapor	21/03/2022 00:00	31/12/2021 00:00

2.087	KURNIAWAN HENDRI PRADANA	PELAKSANA	DINAS PERHUBUNGAN	5	431301	2021	Sudah Lapor	09/03/2022 00:00	31/12/2021 00:00
2.088	DHONY LESMANA	STAF	BADAN PENDAPATAN DAERAH	6	204896	2021	Sudah Lapor	22/03/2022 00:00	31/12/2021 00:00
2.089	DEDE HUGENG SUGIANTO	STAF	BADAN PENDAPATAN DAERAH	6	210449	2021	Sudah Lapor	14/02/2022 00:00	31/12/2021 00:00
2.090	DINI DHYANA	KEPALA SUB BAGIAN TATA USAHA	DINAS SOSIAL	6	278810	2021	Sudah Lapor	16/02/2022 00:00	31/12/2021 00:00
2.091	DIAH ANUGRAHENI	STAF	BADAN PENDAPATAN DAERAH	3	745172	2021	Sudah Lapor	16/03/2022 00:00	31/12/2021 00:00
2.092	SITI RODIAH	BENDAHARA	DINAS PEMUDA DAN OLAHRAGA	5	484323	2021	Sudah Lapor	29/03/2022 00:00	31/12/2021 00:00
2.093	DIAH IRMA HIDAYATI	KEPALA SEKSI KESEJAHTERAAN RAKYAT	SEKRETARIAT KOTA ADMINISTRASI JAKARTA PUSAT	1	-	2021	Sudah Lapor	23/03/2022 00:00	31/12/2021 00:00
2.094	DIAH ANGGRAINI	KEPALA PUSKESMAS	DINAS KESEHATAN	6	220662	2021	Sudah Lapor	08/03/2022 00:00	31/12/2021 00:00
2.095	DIAH ASTUTI	KEPALA SEKSI KESEJAHTERAAN RAKYAT	SEKRETARIAT KOTA ADMINISTRASI JAKARTA PUSAT	6	216664	2021	Sudah Lapor	14/02/2022 00:00	31/12/2021 00:00
2.096	DIAH DAMAYANTI	STAF	BADAN PENDAPATAN DAERAH	6	214551	2021	Sudah Lapor	25/03/2022 00:00	31/12/2021 00:00
2.097	DIAH MINTARSIH	BENDAHARA	DINAS KESEHATAN	1	-	2021	Sudah Lapor	02/03/2022 00:00	31/12/2021 00:00
2.098	DIAH SARI KOMARA	BENDAHARA	DINAS KESEHATAN	6	223744	2021	Sudah Lapor	08/03/2022 00:00	31/12/2021 00:00
2.099	DIAH PAULIANA WULANDARI	KEPALA UNIT PTSP KELURAHAN GALUR KEC. JOHAR BARU	DINAS PENANAMAN MODAL DAN PELAYANAN TERPADU SATU PINTU	7	227018	2021	Sudah Lapor	08/03/2022 00:00	31/12/2021 00:00
2.100	DIAH RATNA AMBARWATI	KEPALA UNIT	DINAS LINGKUNGAN HIDUP	6	222428	2021	Sudah Lapor	11/03/2022 00:00	31/12/2021 00:00
2.101	DYAH SURYANI HANDAYANINGSIH	KEPALA SUBBAGIAN PERBENDAHARAAN	SEKRETARIAT DEWAN PERWAKILAN RAKYAT DAERAH	6	214558	2021	Sudah Lapor	27/01/2022 00:00	31/12/2021 00:00
2.102	DIA KUSUMAH	PELAKSANA	DINAS CIPTA KARYA TATA RUANG DAN PERTANAHAN	6	282142	2021	Sudah Lapor	16/03/2022 00:00	31/12/2021 00:00
2.103	DIAN ERISKA	PELAKSANA	DINAS PENANAMAN MODAL DAN PELAYANAN TERPADU SATU PINTU	7	235216	2021	Sudah Lapor	23/02/2022 00:00	31/12/2021 00:00
2.104	DIAN HIDAYANTI	STAF	DINAS KEPENDUDUKAN DAN PENCATATAN SIPIL	5	443691	2021	Sudah Lapor	02/03/2022 00:00	31/12/2021 00:00
2.105	DIAN LAORENCIA	BENDAHARA	SEKRETARIAT KOTA ADMINISTRASI JAKARTA TIMUR	5	463795	2021	Sudah Lapor	25/03/2022 00:00	31/12/2021 00:00

2.106	DIAN PURNAMA NINGRUM	KEPALA SUBBIDANG PENGENDALIAN PEGAWAI	BADAN KEPEGAWAIAN DAERAH	2	814795	2021	Sudah Lapor	03/05/2021 00:00	05/03/2021 00:00
2.107	DIAN KHAIRUNNISA	BENDAHARA	DINAS KESEHATAN	5	484104	2021	Sudah Lapor	23/03/2022 00:00	31/12/2021 00:00
2.108	DIAN WIANDARI	PELAKSANA	DINAS PENANAMAN MODAL DAN PELAYANAN TERPADU SATU PINTU	7	461260	2021	Sudah Lapor	20/03/2022 00:00	31/12/2021 00:00
2.109	DIANA HANDAYANI	BENDAHARA	DINAS KESEHATAN	5	457639	2021	Sudah Lapor	11/03/2022 00:00	31/12/2021 00:00
2.110	DIANA	KEPALA SEKSI PROMOSI KESEJAHTERAAN SOSIAL DAN BINA UNDIAN	DINAS SOSIAL	6	220668	2021	Sudah Lapor	06/03/2022 00:00	31/12/2021 00:00
2.111	DIANA ANGGRAINI FATIMAH	KEPALA SUB BAGIAN BINA PEMERINTAHAN	SEKRETARIAT KOTA ADMINISTRASI JAKARTA TIMUR	5	463114	2021	Sudah Lapor	26/03/2022 00:00	31/12/2021 00:00
2.112	DIANA MEILIANAWATI	KEPALA SUBBAGIAN TATA USAHA	BADAN PELAYANAN PENGADAAN BARANG/JASA	5	472324	2021	Sudah Lapor	27/02/2022 00:00	31/12/2021 00:00
2.113	DIAN ANDRINI	KEPALA SEKSI EKONOMI DAN PEMBANGUNAN	SEKRETARIAT KOTA ADMINISTRASI JAKARTA SELATAN	1	820275	2021	Sudah Lapor	16/04/2021 00:00	16/04/2021 00:00
2.114	DIANA PURWATI NINGSIH	KEPALA SUBBIDANG PENAGIHAN DAN PENINDAKAN	BADAN PENDAPATAN DAERAH	5	453512	2021	Sudah Lapor	22/03/2022 00:00	31/12/2021 00:00
2.115	DIAN ARIESIANA WIDIASTUTI	KEPALA SEKSI KESEHATAN MASYARAKAT VETERINER	DINAS KETAHANAN PANGAN KELAUTAN DAN PERTANIAN	4	220666	2021	Sudah Lapor	08/03/2022 00:00	31/12/2021 00:00
2.116	SRI DIANA TUNGGA DEWI	KEPALA SEKSI KESEJAHTERAAN RAKYAT	SEKRETARIAT KOTA ADMINISTRASI JAKARTA UTARA	6	240368	2021	Sudah Lapor	09/03/2022 00:00	31/12/2021 00:00
2.117	DIAN AYU SHINTYA	BENDAHARA	BADAN PERENCANAAN PEMBANGUNAN DAERAH	5	440329	2021	Sudah Lapor	25/02/2022 00:00	31/12/2021 00:00
2.118	DIAN DAMAIRINI	KEPALA UNIT PTSP KEC PALMERAH	DINAS PENANAMAN MODAL DAN PELAYANAN TERPADU SATU PINTU	6	274749	2021	Sudah Lapor	22/03/2022 00:00	31/12/2021 00:00
2.119	DIAN EKA HARIANTI	KEPALA SEKSI EKONOMI, PEMBANGUNAN DAN LINGKUNGAN HIDUP	SEKRETARIAT KOTA ADMINISTRASI JAKARTA TIMUR	4	658595	2021	Sudah Lapor	02/02/2022 00:00	31/12/2021 00:00
2.120	DIAN EKASARI	BENDAHARA	DINAS PEMUDA DAN OLAHRAGA	3	747912	2021	Sudah Lapor	22/03/2022 00:00	31/12/2021 00:00
2.121	DIAN EKOWATI	DIREKTUR RUMAH SAKIT	DINAS KESEHATAN	7	227021	2021	Sudah Lapor	23/03/2022 00:00	31/12/2021 00:00
2.122	DIAN HAERUNISYA	PELAKSANA	DINAS CIPTA KARYA TATA RUANG DAN PERTANAHAN	6	259104	2021	Sudah Lapor	24/02/2022 00:00	31/12/2021 00:00
2.123	DIAN SUSANTI	PELAKSANA	DINAS PENANAMAN MODAL DAN PELAYANAN TERPADU SATU PINTU	7	233277	2021	Sudah Lapor	09/03/2022 00:00	31/12/2021 00:00
2.124	DIAN MARDIANA	PELAKSANA	DINAS PENANAMAN MODAL DAN PELAYANAN TERPADU SATU PINTU	6	456466	2021	Sudah Lapor	10/03/2022 00:00	31/12/2021 00:00

2.125	DIAN NOVITA SARI	KEPALA SUBBIDANG PENDAYAGUNAAN DAN PENGEMBANGAN PEGAWAI	BADAN KEPEGAWAIAN DAERAH	4	673040	2021	Sudah Lapor	25/03/2021 00:00	25/03/2021 00:00
2.126	DIAN PURNAMA DEWI	STAF	BADAN PENDAPATAN DAERAH	4	-	2021	Sudah Lapor	23/02/2022 00:00	31/12/2021 00:00
2.127	DIAN PERMATA SARI	KEPALA SEKSI KESEJAHTERAAN RAKYAT	SEKRETARIAT KOTA ADMINISTRASI JAKARTA SELATAN	6	226104	2021	Sudah Lapor	01/03/2022 00:00	31/12/2021 00:00
2.128	DIAN PREMANA PUTRA	PELAKSANA	DINAS PENANAMAN MODAL DAN PELAYANAN TERPADU SATU PINTU	5	467475	2021	Sudah Lapor	21/01/2022 00:00	31/12/2021 00:00
2.129	DIAN PRIHARYANINGSIH	KEPALA UNIT PTSP KELURAHAN KARET KEC. SETIABUDI	DINAS PENANAMAN MODAL DAN PELAYANAN TERPADU SATU PINTU	7	213098	2021	Sudah Lapor	15/02/2022 00:00	31/12/2021 00:00
2.130	DIAN PERMATA SARI	KEPALA UNIT PTSP KELURAHAN GELORA KEC. TANAH ABANG	DINAS PENANAMAN MODAL DAN PELAYANAN TERPADU SATU PINTU	7	228614	2021	Sudah Lapor	28/01/2022 00:00	31/12/2021 00:00
2.131	DIAN PURBIANTORO	KEPALA UNIT PTSP KELURAHAN KEDAUNG KALIANGKE KEC. CENGKARENG	DINAS PENANAMAN MODAL DAN PELAYANAN TERPADU SATU PINTU	7	213099	2021	Sudah Lapor	07/03/2022 00:00	31/12/2021 00:00
2.132	DIAN PURWATI SRIHARSO	PELAKSANA	DINAS PENANAMAN MODAL DAN PELAYANAN TERPADU SATU PINTU	5	472181	2021	Sudah Lapor	25/02/2022 00:00	31/12/2021 00:00
2.133	DIAN PUSPITASARI	KEPALA SUBBAGIAN TATA USAHA	DINAS KEPENDUDUKAN DAN PENCATATAN SIPIL	6	220667	2021	Sudah Lapor	07/03/2022 00:00	31/12/2021 00:00
2.134	NUR DIAN RACHMAWANTI	PELAKSANA	DINAS PENANAMAN MODAL DAN PELAYANAN TERPADU SATU PINTU	5	453416	2021	Sudah Lapor	05/03/2022 00:00	31/12/2021 00:00
2.135	DIAN MARLINA SARI	STAF	BADAN PENDAPATAN DAERAH	3	748088	2021	Sudah Lapor	21/02/2022 00:00	31/12/2021 00:00
2.136	DIAN TRIWINDARI	BENDAHARA	DINAS PERTAMANAN DAN HUTAN KOTA	5	447594	2021	Sudah Lapor	16/02/2022 00:00	31/12/2021 00:00
2.137	DIAN YUSTITA	STAF	BADAN PENDAPATAN DAERAH	6	219598	2021	Sudah Lapor	14/03/2022 00:00	31/12/2021 00:00
2.138	DIAR KUNTO JATI	KEPALA UNIT PTSP KELURAHAN KEMBANGAN UTARA KEC. KEMBANGAN	DINAS PENANAMAN MODAL DAN PELAYANAN TERPADU SATU PINTU	7	226106	2021	Sudah Lapor	09/03/2022 00:00	31/12/2021 00:00
2.139	GDE MADE PANJI DIARSA	KEPALA SUBBAGIAN TATA USAHA	DINAS SUMBER DAYA AIR	6	465140	2021	Sudah Lapor	01/03/2022 00:00	31/12/2021 00:00
2.140	SUDIARTI	KEPALA SEKSI KESEJAHTERAAN RAKYAT	SEKRETARIAT KOTA ADMINISTRASI JAKARTA TIMUR	5	474782	2021	Sudah Lapor	18/03/2022 00:00	31/12/2021 00:00
2.141	DIAS RAWIRO	STAF	BADAN PENGELOLAAN KEUANGAN DAERAH	5	449540	2021	Sudah Lapor	28/03/2022 00:00	31/12/2021 00:00
2.142	MARIA CAROLESTIN MEIDIASTUTI	KEPALA SEKSI JARINGAN KOMUNIKASI DATA	DINAS KOMUNIKASI INFORMATIKA DAN STATISTIK	5	274810	2021	Sudah Lapor	21/02/2022 00:00	31/12/2021 00:00
2.143	DICKY DARMAWAN	PELAKSANA	DINAS CIPTA KARYA TATA RUANG DAN PERTANAHAN	6	249514	2021	Sudah Lapor	14/02/2022 00:00	31/12/2021 00:00

2.144	DICKY ALSADIK	KEPALA PUSKESMAS	DINAS KESEHATAN	6	212599	2021	Sudah Lapor	23/03/2022 00:00	31/12/2021 00:00
2.145	DICKY	STAF	BADAN PENDAPATAN DAERAH	6	282143	2021	Sudah Lapor	07/03/2022 00:00	31/12/2021 00:00
2.146	DICKY IRAWAN	BENDAHARA	SEKRETARIAT KOTA ADMINISTRASI JAKARTA PUSAT	3	783100	2021	Sudah Lapor	18/02/2022 00:00	31/12/2021 00:00
2.147	DICKY SETIAWAN	BENDAHARA	DINAS SOSIAL	2	823830	2021	Sudah Lapor	31/03/2021 00:00	24/03/2021 00:00
2.148	DICOT PADANG BOLAK	KEPALA SEKSI PEMBERDAYAAN EKONOMI, PEMBANGUNAN DAN LINGKUNGAN HIDUP	SEKRETARIAT KOTA ADMINISTRASI JAKARTA TIMUR	6	223748	2021	Sudah Lapor	25/01/2022 00:00	31/12/2021 00:00
2.149	DIDI ARSANTO HEDYANTO KOESOEMO PUTRA	KEPALA SEKSI PEMERINTAHAN, KETENTRAMAN DAN KETERTIBAN	SEKRETARIAT KOTA ADMINISTRASI JAKARTA SELATAN	5	444952	2021	Sudah Lapor	15/02/2022 00:00	31/12/2021 00:00
2.150	DIDIEK BUDI CAHYADI	KEPALA BIDANG	BADAN PENGELOLAAN ASET DAERAH	6	219600	2021	Sudah Lapor	18/03/2022 00:00	31/12/2021 00:00
2.151	DIDIET DAMAYANTI	KEPALA BIDANG PELAYANAN PENUNJANG MEDIS	DINAS KESEHATAN	6	217811	2021	Sudah Lapor	11/03/2022 00:00	31/12/2021 00:00
2.152	DIDIET SUPARDI	KEPALA SUB BAGIAN PERHUBUNGAN DAN TENAGA KERJA	SEKRETARIAT KOTA ADMINISTRASI JAKARTA SELATAN	5	402177	2021	Sudah Lapor	01/03/2022 00:00	31/12/2021 00:00
2.153	DIDIK ROSADI	PELAKSANA	DINAS PENANAMAN MODAL DAN PELAYANAN TERPADU SATU PINTU	5	455262	2021	Sudah Lapor	03/03/2022 00:00	31/12/2021 00:00
2.154	DIDIK DIARJO	LURAH	SEKRETARIAT KOTA ADMINISTRASI JAKARTA TIMUR	6	227027	2021	Sudah Lapor	25/03/2022 00:00	31/12/2021 00:00
2.155	DIDIK SUPARDI	KEPALA BIDANG	DINAS TENAGA KERJA TRANSMIGRASI DAN ENERGI	4	444984	2021	Sudah Lapor	22/04/2022 00:00	31/12/2021 00:00
2.156	DIDI PRABOWO PUTRA	KEPALA SEKSI PEMERINTAHAN	SEKRETARIAT KOTA ADMINISTRASI JAKARTA BARAT	2	235219	2021	Sudah Lapor	14/03/2022 00:00	31/12/2021 00:00
2.157	DIDI MULYANTO	KEPALA SEKOLAH SD/SDI/SDLB	DINAS PENDIDIKAN	3	702833	2021	Sudah Lapor	28/03/2022 00:00	31/12/2021 00:00
2.158	DIDIN ROSIDIN	BENDAHARA	DINAS KEBUDAYAAN	5	456017	2021	Sudah Lapor	14/02/2022 00:00	31/12/2021 00:00
2.159	MUHAMMAD MAULIDIN	KEPALA SUBBAGIAN TATA USAHA	DINAS PENANAMAN MODAL DAN PELAYANAN TERPADU SATU PINTU	7	220865	2021	Sudah Lapor	27/01/2022 00:00	31/12/2021 00:00
2.160	DIDING WAHYUDIN	KEPALA SEKOLAH SMU/SMK	DINAS PENDIDIKAN	6	233279	2021	Sudah Lapor	24/02/2022 00:00	31/12/2021 00:00
2.161	DIDIN SARIPUDIN	KEPALA SEKOLAH SLTP	DINAS PENDIDIKAN	5	440371	2021	Sudah Lapor	12/01/2022 00:00	31/12/2021 00:00
2.162	DIDI SUNARDI	KEPALA UNIT	BADAN PENDAPATAN DAERAH	7	228616	2021	Sudah Lapor	14/03/2022 00:00	31/12/2021 00:00

2.163	DIDI SUTARDI	PELAKSANA	DINAS PENANAMAN MODAL DAN PELAYANAN TERPADU SATU PINTU	6	486045	2021	Sudah Lapor	09/03/2022 00:00	31/12/2021 00:00
2.164	DIDIT SUMARYANTA	CAMAT	SEKRETARIAT KOTA ADMINISTRASI JAKARTA BARAT	7	227028	2021	Sudah Lapor	07/03/2022 00:00	31/12/2021 00:00
2.165	DIDIT KARYADI	PELAKSANA	DINAS PENANAMAN MODAL DAN PELAYANAN TERPADU SATU PINTU	6	246564	2021	Sudah Lapor	01/02/2022 00:00	31/12/2021 00:00
2.166	ACHMAD DJUNAEDI	KEPALA SATUAN PELAYANAN	DINAS KEPENDUDUKAN DAN PENCATATAN SIPIL	5	444742	2021	Sudah Lapor	24/03/2022 00:00	31/12/2021 00:00
2.167	ARDY CAHYADI	PELAKSANA	DINAS PERHUBUNGAN	6	266021	2021	Sudah Lapor	30/03/2022 00:00	31/12/2021 00:00
2.168	AUDIA RININDA	KEPALA SATUAN PELAYANAN	DINAS KEPENDUDUKAN DAN PENCATATAN SIPIL	5	445021	2021	Sudah Lapor	20/03/2022 00:00	31/12/2021 00:00
2.169	DIENY ISTIQOMAH ALFITRI	KEPALA SUBBIDANG PERENCANAAN PEGAWAI	BADAN KEPEGAWAIAN DAERAH	5	442001	2021	Sudah Lapor	09/03/2022 00:00	31/12/2021 00:00
2.170	INDIRA ADRIANA	KEPALA SEKSI KESEJAHTERAAN RAKYAT	SEKRETARIAT KOTA ADMINISTRASI JAKARTA TIMUR	6	227155	2021	Sudah Lapor	10/03/2022 00:00	31/12/2021 00:00
2.171	DIES HEIGAWATI	PELAKSANA	DINAS CIPTA KARYA TATA RUANG DAN PERTANAHAN	6	274751	2021	Sudah Lapor	25/03/2022 00:00	31/12/2021 00:00
2.172	DIGDO PRAKOSO	STAF	BADAN PENDAPATAN DAERAH	6	210045	2021	Sudah Lapor	25/03/2022 00:00	31/12/2021 00:00
2.173	DIDING JAENUDIN	PELAKSANA	DINAS PENANAMAN MODAL DAN PELAYANAN TERPADU SATU PINTU	5	439389	2021	Sudah Lapor	23/02/2022 00:00	31/12/2021 00:00
2.174	MUHAMAD RAMADIKA ADYTIA MARTA HERLAN	STAF	BADAN PENDAPATAN DAERAH	6	206009	2021	Sudah Lapor	22/02/2022 00:00	31/12/2021 00:00
2.175	EKA WIDIHASTUTI	BENDAHARA	BADAN KESATUAN BANGSA DAN POLITIK	3	740628	2021	Sudah Lapor	08/03/2022 00:00	31/12/2021 00:00
2.176	DIKI LUKMAN HAKIM	KEPALA SEKSI DEPOSIT	DINAS PERPUSTAKAAN DAN KEARSIPAN	3	778804	2021	Sudah Lapor	23/03/2022 00:00	31/12/2021 00:00
2.177	DIKKI SYARFIN	KEPALA PANTI	DINAS SOSIAL	6	223749	2021	Sudah Lapor	16/02/2022 00:00	31/12/2021 00:00
2.178	ABDILAH GOLO	BENDAHARA	DINAS KESEHATAN	5	454974	2021	Sudah Lapor	28/01/2022 00:00	31/12/2021 00:00
2.179	FADHILAH NURSEHATI	KEPALA SUB BAGIAN PERHUBUNGAN DAN TRANSPORTASI SERTA PERINDUSTRIAN DAN ENERGI	SEKRETARIAT KOTA ADMINISTRASI JAKARTA SELATAN	6	227096	2021	Sudah Lapor	30/01/2022 00:00	31/12/2021 00:00
2.180	ALDILA NURUL PRAMESWARI	STAF	BADAN PENDAPATAN DAERAH	6	213840	2021	Sudah Lapor	02/03/2022 00:00	31/12/2021 00:00
2.181	DILLA ANGGRIA PUTRI	KEPALA SATUAN PELAYANAN	DINAS KEPENDUDUKAN DAN PENCATATAN SIPIL	5	443751	2021	Sudah Lapor	21/03/2022 00:00	31/12/2021 00:00

2.182	DIMAS ARIO NUGROHO	KEPALA SEKSI PERENCANAAN KEHUTANAN	DINAS PERTAMANAN DAN HUTAN KOTA	3	719496	2021	Sudah Lapor	15/03/2022 00:00	31/12/2021 00:00
2.183	DIMAS OKTAVIANTO	PELAKSANA	DINAS PENANAMAN MODAL DAN PELAYANAN TERPADU SATU PINTU	6	441113	2021	Sudah Lapor	01/03/2022 00:00	31/12/2021 00:00
2.184	DIMAS ISHAK DWI SAPUTRO	KEPALA UNIT PTSP KELURAHAN KEBON JERUK KEC. KEBON JERUK	DINAS PENANAMAN MODAL DAN PELAYANAN TERPADU SATU PINTU	6	462435	2021	Sudah Lapor	24/01/2022 00:00	31/12/2021 00:00
2.185	DIMAS WICAKSONO	PELAKSANA	DINAS CIPTA KARYA TATA RUANG DAN PERTANAHAN	6	217812	2021	Sudah Lapor	18/03/2022 00:00	31/12/2021 00:00
2.186	DIMAS PRAYUDI	LURAH	SEKRETARIAT KOTA ADMINISTRASI JAKARTA SELATAN	6	227029	2021	Sudah Lapor	09/03/2022 00:00	31/12/2021 00:00
2.187	DIMAS WIRATMO	STAF	BADAN PENGELOLAAN KEUANGAN DAERAH	6	445166	2021	Sudah Lapor	24/03/2022 00:00	31/12/2021 00:00
2.188	DIMAS YOGA RUKMANA	PELAKSANA	DINAS CIPTA KARYA TATA RUANG DAN PERTANAHAN	6	259105	2021	Sudah Lapor	22/02/2022 00:00	31/12/2021 00:00
2.189	DHIMAS YUDHO ANGGORO	STAF	BADAN PENDAPATAN DAERAH	6	205511	2021	Sudah Lapor	16/02/2022 00:00	31/12/2021 00:00
2.190	DIMYATI	KEPALA SEKSI EKONOMI DAN PEMBANGUNAN	SEKRETARIAT KABUPATEN ADMINISTRASI KEPULAUAN SERIBU	5	455230	2021	Sudah Lapor	08/03/2022 00:00	31/12/2021 00:00
2.191	ASTA DEVIN LORIANA	KEPALA SEKSI JAMINAN SOSIAL	DINAS SOSIAL	6	222375	2021	Sudah Lapor	05/03/2022 00:00	31/12/2021 00:00
2.192	DINA NURDJANNAH	KEPALA SEKSI KESEHATAN MASYARAKAT	DINAS KESEHATAN	5	461690	2021	Sudah Lapor	16/02/2022 00:00	31/12/2021 00:00
2.193	DINA EVIRININDYA	BENDAHARA	SEKRETARIAT KOTA ADMINISTRASI JAKARTA PUSAT	5	484167	2021	Sudah Lapor	27/01/2022 00:00	31/12/2021 00:00
2.194	DINA RIANTI	STAF	BADAN PENGELOLAAN KEUANGAN DAERAH	5	427322	2021	Sudah Lapor	25/03/2022 00:00	31/12/2021 00:00
2.195	DINA SEFTIYANTI	BENDAHARA	SEKRETARIAT KOTA ADMINISTRASI JAKARTA UTARA	4	662537	2021	Sudah Lapor	21/01/2022 00:00	31/12/2021 00:00
2.196	DINA DWI LESTARI	STAF	BADAN PENGELOLAAN KEUANGAN DAERAH	3	741230	2021	Sudah Lapor	10/03/2022 00:00	31/12/2021 00:00
2.197	DINA HIMAWATI	INSPEKTUR PEMBANTU BIDANG I	INSPEKTORAT	7	220671	2021	Sudah Lapor	19/03/2022 00:00	31/12/2021 00:00
2.198	DINA MEUTIA AURORA	BENDAHARA	DINAS PENANAMAN MODAL DAN PELAYANAN TERPADU SATU PINTU	7	227030	2021	Sudah Lapor	24/02/2022 00:00	31/12/2021 00:00
2.199	DINA NOVIANTIKA	PELAKSANA	DINAS PENANAMAN MODAL DAN PELAYANAN TERPADU SATU PINTU	6	477983	2021	Sudah Lapor	01/03/2022 00:00	31/12/2021 00:00
2.200	DINAS	KEPALA SEKOLAH SLTP	DINAS PENDIDIKAN	5	455423	2021	Sudah Lapor	11/03/2022 00:00	31/12/2021 00:00

2.201	DINDA AYU PRATIWI	STAF	BADAN PENDAPATAN DAERAH	6	259106	2021	Sudah Lapor	24/03/2022 00:00	31/12/2021 00:00
2.202	SRI INDAH KUSUMAWANTY	PELAKSANA	DINAS PENANAMAN MODAL DAN PELAYANAN TERPADU SATU PINTU	7	227502	2021	Sudah Lapor	25/02/2022 00:00	31/12/2021 00:00
2.203	SRI HANDAYANI	BENDAHARA	DINAS SUMBER DAYA AIR	4	664932	2021	Sudah Lapor	20/01/2022 00:00	31/12/2021 00:00
2.204	DINDIN HARY APRIYADI	SEKRETARIS KELURAHAN	SEKRETARIAT KOTA ADMINISTRASI JAKARTA SELATAN	3	730468	2021	Sudah Lapor	18/02/2022 00:00	31/12/2021 00:00
2.205	DINI UTAMI NINGRUM	KEPALA SEKSI KEPERAWATAN DAN PENUNJANG MEDIS	DINAS KESEHATAN	6	266040	2021	Sudah Lapor	18/03/2022 00:00	31/12/2021 00:00
2.206	DINI RAHMAWATI	BENDAHARA	DINAS KESEHATAN	4	664355	2021	Sudah Lapor	14/02/2022 00:00	31/12/2021 00:00
2.207	DINILOISVINA SUMSUN	BENDAHARA	SEKRETARIAT KOTA ADMINISTRASI JAKARTA TIMUR	2	195962	2021	Sudah Lapor	31/03/2021 00:00	31/03/2021 00:00
2.208	DINI PARAMITA SAPATY	KEPALA SUB BAGIAN PERBENDAHARAAN	SEKRETARIAT KOTA ADMINISTRASI JAKARTA UTARA	5	483673	2021	Sudah Lapor	08/03/2022 00:00	31/12/2021 00:00
2.209	NINA PERMATA	KEPALA SEKSI PEMERINTAHAN, KETENTRAMAN DAN KETERTIBAN	SEKRETARIAT KOTA ADMINISTRASI JAKARTA SELATAN	6	240259	2021	Sudah Lapor	22/02/2022 00:00	31/12/2021 00:00
2.210	MUHIDIN	STAF	BADAN PENGELOLAAN ASET DAERAH	4	266137	2021	Sudah Lapor	14/03/2022 00:00	31/12/2021 00:00
2.211	DINNO ZIKRIADY	SEKRETARIS KELURAHAN	SEKRETARIAT KOTA ADMINISTRASI JAKARTA BARAT	6	226107	2021	Sudah Lapor	20/02/2022 00:00	31/12/2021 00:00
2.212	JOHAN DINO	BENDAHARA	DINAS KETAHANAN PANGAN KELAUTAN DAN PERTANIAN	6	233402	2021	Sudah Lapor	14/03/2022 00:00	31/12/2021 00:00
2.213	DWI HARYANTO	KEPALA SUBBAGIAN RUMAH TANGGA	SEKRETARIAT KABUPATEN ADMINISTRASI KEPULAUAN SERIBU	6	228635	2021	Sudah Lapor	17/02/2022 00:00	31/12/2021 00:00
2.214	ATIKO PURNOMO	STAF	BADAN PENDAPATAN DAERAH	6	200167	2021	Sudah Lapor	11/03/2022 00:00	31/12/2021 00:00
2.215	DIONISIUS ALFAPUTRA	STAF	BADAN PENDAPATAN DAERAH	3	745374	2021	Sudah Lapor	22/03/2022 00:00	31/12/2021 00:00
2.216	LIGAN DIPOSENTONO	STAF	BADAN PENGELOLAAN ASET DAERAH	6	266102	2021	Sudah Lapor	14/03/2022 00:00	31/12/2021 00:00
2.217	DIPTA DWIPAKUSUMA	KEPALA SUBBAGIAN TATA USAHA	DINAS PERUMAHAN RAKYAT DAN KAWASAN PERMUKIMAN	3	740613	2021	Sudah Lapor	04/03/2022 00:00	31/12/2021 00:00
2.218	WINDYA DIRGANTARI	PELAKSANA	DINAS PENANAMAN MODAL DAN PELAYANAN TERPADU SATU PINTU	5	440869	2021	Sudah Lapor	29/03/2022 00:00	31/12/2021 00:00
2.219	DIAN EKAWATI	KEPALA SEKSI EKONOMI DAN PEMBANGUNAN	SEKRETARIAT KOTA ADMINISTRASI JAKARTA TIMUR	6	227020	2021	Sudah Lapor	24/02/2022 00:00	31/12/2021 00:00

2.220	SAHAT SILALAHI	KEPALA PUSAT	DINAS TENAGA KERJA TRANSMIGRASI DAN ENERGI	7	182950	2021	Sudah Lapor	07/03/2022 00:00	31/12/2021 00:00
2.221	ANDRI YANSYAH	KEPALA DINAS	DINAS TENAGA KERJA TRANSMIGRASI DAN ENERGI	6	231498	2021	Sudah Lapor	04/03/2022 00:00	31/12/2021 00:00
2.222	DISTY TATA CERIA	BENDAHARA	SEKRETARIAT KOTA ADMINISTRASI JAKARTA SELATAN	5	455857	2021	Sudah Lapor	19/01/2022 00:00	31/12/2021 00:00
2.223	DITA AMALIA FITRIANI	STAF	BADAN PENDAPATAN DAERAH	6	214553	2021	Sudah Lapor	25/02/2022 00:00	31/12/2021 00:00
2.224	DIVA ASTRIDIANTI SAVITRI	STAF	BADAN PENGELOLAAN KEUANGAN DAERAH	3	741010	2021	Sudah Lapor	16/03/2022 00:00	31/12/2021 00:00
2.225	RR DIYAH ARRAYANI	KEPALA SUB BAGIAN PERINDUSTRIAN, PERDAGANGAN, DAN KOPERASI, USAHA KECIL DAN MENENGAH	SEKRETARIAT KOTA ADMINISTRASI JAKARTA PUSAT	5	451677	2021	Sudah Lapor	15/03/2022 00:00	31/12/2021 00:00
2.226	DIYAH WARDANI	BENDAHARA	DINAS KESEHATAN	5	472021	2021	Sudah Lapor	10/02/2022 00:00	31/12/2021 00:00
2.227	SRI BUDI YANTI	BENDAHARA	SEKRETARIAT KOTA ADMINISTRASI JAKARTA TIMUR	4	229163	2021	Sudah Lapor	18/03/2022 00:00	31/12/2021 00:00
2.228	DIAN HARTATIK	BENDAHARA	SEKRETARIAT KOTA ADMINISTRASI JAKARTA BARAT	2	799110	2021	Sudah Lapor	26/02/2021 00:00	18/02/2021 00:00
2.229	DIYARTI	KEPALA UNIT PTSP KELURAHAN CAKUNG TIMUR KEC. CAKUNG	DINAS PENANAMAN MODAL DAN PELAYANAN TERPADU SATU PINTU	6	220674	2021	Sudah Lapor	04/02/2022 00:00	31/12/2021 00:00
2.230	DJOKO WIRANANGGAPATI	KEPALA SATUAN PELAKSANA	DINAS KEPENDUDUKAN DAN PENCATATAN SIPIL	5	440414	2021	Sudah Lapor	16/03/2022 00:00	31/12/2021 00:00
2.231	DJADJANG GODJALI	PELAKSANA	DINAS PENANAMAN MODAL DAN PELAYANAN TERPADU SATU PINTU	5	440460	2021	Sudah Lapor	28/03/2022 00:00	31/12/2021 00:00
2.232	DJAHARUDDIN	CAMAT	SEKRETARIAT KOTA ADMINISTRASI JAKARTA SELATAN	6	227034	2021	Sudah Lapor	02/03/2022 00:00	31/12/2021 00:00
2.233	DIDIN JALALUDIN	KEPALA SUBBIDANG TUGAS BELAJAR DAN KERJASAMA	BADAN PENGEMBANGAN SUMBER DAYA MANUSIA	6	205512	2021	Sudah Lapor	16/02/2022 00:00	31/12/2021 00:00
2.234	MOCHAMAD RIZAL	BENDAHARA	DINAS PENANAMAN MODAL DAN PELAYANAN TERPADU SATU PINTU	7	228919	2021	Sudah Lapor	15/02/2022 00:00	31/12/2021 00:00
2.235	DJAMILAH ALBUGIS	KEPALA SEKSI KESEJAHTERAAN RAKYAT	SEKRETARIAT KOTA ADMINISTRASI JAKARTA TIMUR	6	227035	2021	Sudah Lapor	10/01/2022 00:00	31/12/2021 00:00
2.236	WIWIT DJALU ADJI	SEKRETARIS	DINAS CIPTA KARYA TATA RUANG DAN PERTANAHAN	6	221118	2021	Sudah Lapor	28/02/2022 00:00	31/12/2021 00:00
2.237	DJAROT PRAYITNO	PELAKSANA	BADAN PELAYANAN PENGADAAN BARANG/JASA	5	477328	2021	Sudah Lapor	25/03/2022 00:00	31/12/2021 00:00
2.238	SUDRAJAT KUSWATA	KEPALA SUKU BADAN	BADAN PENGELOLAAN KEUANGAN DAERAH	6	224184	2021	Sudah Lapor	23/03/2022 00:00	31/12/2021 00:00

2.239	DJAUHAR ARIFIEN	KEPALA SUKU DINAS	DINAS PERTAMANAN DAN HUTAN KOTA	6	210046	2021	Sudah Lapor	22/02/2022 00:00	31/12/2021 00:00
2.240	MARGIYANTO	STAF	BADAN PENDAPATAN DAERAH	5	454721	2021	Sudah Lapor	27/01/2022 00:00	31/12/2021 00:00
2.241	ACHMAD DJAZIMI	KEPALA BIDANG	DINAS PEMUDA DAN OLAHRAGA	7	192783	2021	Sudah Lapor	21/01/2022 00:00	31/12/2021 00:00
2.242	JEDI	JABATAN FUNGSIONAL	BADAN PELAYANAN PENGADAAN BARANG/JASA	2	813412	2021	Sudah Lapor	17/03/2021 00:00	10/03/2021 00:00
2.243	DJAFAR MUCHLISIN	KEPALA SUKU DINAS	DINAS SOSIAL	7	220675	2021	Sudah Lapor	22/03/2022 00:00	31/12/2021 00:00
2.244	DJOKO TRIVINARNO	KEPALA SUBBAGIAN TATA USAHA	DINAS KETAHANAN PANGAN KELAUTAN DAN PERTANIAN	1	835388	2021	Sudah Lapor	29/01/2022 00:00	31/12/2021 00:00
2.245	DJOKO PURNOMO SIDI	KEPALA SUBBAGIAN TATA USAHA	DINAS KETAHANAN PANGAN KELAUTAN DAN PERTANIAN	2	-	2021	Sudah Lapor	09/03/2022 00:00	31/12/2021 00:00
2.246	DJOKO THOMAS TUKIYONO	PELAKSANA	DINAS PERHUBUNGAN	5	453485	2021	Sudah Lapor	15/03/2022 00:00	31/12/2021 00:00
2.247	DJONI	PELAKSANA	DINAS PENANAMAN MODAL DAN PELAYANAN TERPADU SATU PINTU	6	473281	2021	Sudah Lapor	21/03/2022 00:00	31/12/2021 00:00
2.248	UMI SUWARNI	KEPALA SEKOLAH	DINAS PENDIDIKAN	3	662006	2021	Sudah Lapor	20/02/2022 00:00	31/12/2021 00:00
2.249	DJUMADI SUBIANTORO	KEPALA SEKOLAH SLTP	DINAS PENDIDIKAN	6	233281	2021	Sudah Lapor	21/02/2022 00:00	31/12/2021 00:00
2.250	DJUNI ASTUTIK	KEPALA SEKSI PERGERAKAN DAN KETAHANAN KELUARGA	DINAS PEMBERDAYAAN PERLINDUNGAN ANAK DAN PENGENDALIAN PENDUDUK	6	227036	2021	Sudah Lapor	24/03/2022 00:00	31/12/2021 00:00
2.251	JAJANG AHMAD SOPYAN	BENDAHARA	DINAS PENDIDIKAN	2	798067	2021	Sudah Lapor	11/02/2021 00:00	12/01/2021 00:00
2.252	DRAJAT WITONO	KEPALA SEKSI PEMERINTAHAN	SEKRETARIAT KOTA ADMINISTRASI JAKARTA BARAT	6	233283	2021	Sudah Lapor	25/02/2022 00:00	31/12/2021 00:00
2.253	DESMOND	KEPALA SUBBAGIAN PERENCANAAN DAN ANGGARAN	DINAS KEPENDUDUKAN DAN PENCATATAN SIPIL	5	452614	2021	Sudah Lapor	01/03/2022 00:00	31/12/2021 00:00
2.254	DENNY APUTRA	KEPALA SUB BAGIAN TATALAKSANA	SEKRETARIAT KOTA ADMINISTRASI JAKARTA BARAT	7	217807	2021	Sudah Lapor	14/10/2021 00:00	11/10/2021 00:00
2.255	SONY KURNIAWAN YULIANTO	PELAKSANA	DINAS PENANAMAN MODAL DAN PELAYANAN TERPADU SATU PINTU	6	440258	2021	Sudah Lapor	18/03/2022 00:00	31/12/2021 00:00
2.256	RAHAYU SAJEKTI	STAF	DINAS KEPENDUDUKAN DAN PENCATATAN SIPIL	5	445027	2021	Sudah Lapor	22/03/2022 00:00	31/12/2021 00:00
2.257	DEVI LIDIA	KEPALA SUKU DINAS	DINAS KETAHANAN PANGAN KELAUTAN DAN PERTANIAN	6	240095	2021	Sudah Lapor	16/03/2022 00:00	31/12/2021 00:00

2.258	DWI MARHAENI	KEPALA SEKSI PENGAWASAN	DINAS TENAGA KERJA TRANSMIGRASI DAN ENERGI	6	231530	2021	Sudah Lapor	01/03/2022 00:00	31/12/2021 00:00
2.259	DODY TISNA AMIDJAYA	BENDAHARA	SEKRETARIAT KOTA ADMINISTRASI JAKARTA SELATAN	4	649911	2021	Sudah Lapor	23/03/2022 00:00	31/12/2021 00:00
2.260	RADEN CHANDRA MEYDIA KUNDRAWAN	KEPALA SEKSI PELAYANAN MEDIS	DINAS KESEHATAN	4	658110	2021	Sudah Lapor	26/03/2022 00:00	31/12/2021 00:00
2.261	DODY RACHMAT HIDAYAT	STAF	BADAN PENDAPATAN DAERAH	5	432105	2021	Sudah Lapor	24/01/2022 00:00	31/12/2021 00:00
2.262	DODI CASWADI	PELAKSANA	DINAS PENANAMAN MODAL DAN PELAYANAN TERPADU SATU PINTU	6	473341	2021	Sudah Lapor	08/02/2022 00:00	31/12/2021 00:00
2.263	DODI KURNIA	SEKRETARIS KECAMATAN	SEKRETARIAT KOTA ADMINISTRASI JAKARTA PUSAT	6	282146	2021	Sudah Lapor	16/02/2022 00:00	31/12/2021 00:00
2.264	RATNO WIDODO	PELAKSANA	DINAS CIPTA KARYA TATA RUANG DAN PERTANAHAN	5	444050	2021	Sudah Lapor	09/03/2022 00:00	31/12/2021 00:00
2.265	DODY TARUNA DWI PUTRA	KEPALA SUBBAGIAN REFORMASI BIROKRASI	SEKRETARIAT DAERAH	5	432103	2021	Sudah Lapor	12/02/2022 00:00	31/12/2021 00:00
2.266	DODY SETIYONO	KEPALA SUKU DINAS	DINAS PERHUBUNGAN	6	240103	2021	Sudah Lapor	15/03/2022 00:00	31/12/2021 00:00
2.267	ABDUL HALIM HANI	PELAKSANA	DINAS CIPTA KARYA TATA RUANG DAN PERTANAHAN	6	266007	2021	Sudah Lapor	02/03/2022 00:00	31/12/2021 00:00
2.268	ROYANI	STAF	BADAN PENDAPATAN DAERAH	5	432107	2021	Sudah Lapor	08/03/2022 00:00	31/12/2021 00:00
2.269	DOHARNI ARISTIAN DEWI	STAF	BADAN PENDAPATAN DAERAH	6	227040	2021	Sudah Lapor	04/03/2022 00:00	31/12/2021 00:00
2.270	GAFAR HARTATIYANTO	KEPALA PUSKESMAS	DINAS KESEHATAN	4	220746	2021	Sudah Lapor	29/03/2021 00:00	29/03/2021 00:00
2.271	DWI OKTAVIA TATRI LESTARI HANDAYANI	KEPALA BIDANG BIDANG PENCEGAHAN DAN PENGENDALIAN PENYAKIT	DINAS KESEHATAN	6	220690	2021	Sudah Lapor	27/03/2022 00:00	31/12/2021 00:00
2.272	MUHAMMAD FAHRISAL ARIEF	KEPALA SEKSI KESEHATAN KELUARGA	DINAS KESEHATAN	2	814536	2021	Sudah Lapor	31/03/2021 00:00	29/03/2021 00:00
2.273	RUSLAN	STAF	BADAN PENDAPATAN DAERAH	6	208999	2021	Sudah Lapor	21/03/2022 00:00	31/12/2021 00:00
2.274	THEODOR ADOLF NGANTUNG	KEPALA BIDANG	BADAN KESATUAN BANGSA DAN POLITIK	3	756700	2021	Sudah Lapor	22/02/2022 00:00	31/12/2021 00:00
2.275	EDO ADHA	STAF	BADAN PENDAPATAN DAERAH	6	219624	2021	Sudah Lapor	14/02/2022 00:00	31/12/2021 00:00
2.276	DOMINICUS DONNY PAMUNGKAS	STAF	BADAN PENDAPATAN DAERAH	6	219602	2021	Sudah Lapor	10/03/2022 00:00	31/12/2021 00:00

2.277	DONA WAHYUNI	BENDAHARA	SEKRETARIAT KOTA ADMINISTRASI JAKARTA PUSAT	4	782574	2021	Sudah Lapor	02/03/2022 00:00	31/12/2021 00:00
2.278	WIKANDONO	KEPALA BAGIAN SUMBER DAYA MANUSIA	DINAS KESEHATAN	6	217942	2021	Sudah Lapor	22/03/2022 00:00	31/12/2021 00:00
2.279	BRILLYANDONO	PELAKSANA	DINAS PENANAMAN MODAL DAN PELAYANAN TERPADU SATU PINTU	6	204895	2021	Sudah Lapor	23/02/2022 00:00	31/12/2021 00:00
2.280	DONI GRAHA SAPUTRA	STAF	BADAN PENDAPATAN DAERAH	7	163936	2021	Sudah Lapor	24/03/2022 00:00	31/12/2021 00:00
2.281	DONI ISWANTO	STAF	BADAN PENGELOLAAN KEUANGAN DAERAH	3	741339	2021	Sudah Lapor	29/03/2022 00:00	31/12/2021 00:00
2.282	DONITA	BENDAHARA	DINAS KESEHATAN	3	725787	2021	Sudah Lapor	17/02/2022 00:00	31/12/2021 00:00
2.283	DONNY IBNU AKBAR	PELAKSANA	DINAS PENANAMAN MODAL DAN PELAYANAN TERPADU SATU PINTU	7	266042	2021	Sudah Lapor	05/01/2022 00:00	31/12/2021 00:00
2.284	DONNY ADHI	PELAKSANA	DINAS PENANAMAN MODAL DAN PELAYANAN TERPADU SATU PINTU	6	439391	2021	Sudah Lapor	24/02/2022 00:00	31/12/2021 00:00
2.285	DONNY HARIYANTO	STAF	BADAN PENDAPATAN DAERAH	7	117766	2021	Sudah Lapor	10/02/2022 00:00	31/12/2021 00:00
2.286	DONY ERLAN PRASETIYO	KEPALA SUBBAGIAN TATA USAHA	DINAS PERHUBUNGAN	5	427359	2021	Sudah Lapor	18/02/2022 00:00	31/12/2021 00:00
2.287	DONY RESITA	PELAKSANA	DINAS PENANAMAN MODAL DAN PELAYANAN TERPADU SATU PINTU	6	231528	2021	Sudah Lapor	24/03/2022 00:00	31/12/2021 00:00
2.288	E. SUHERMAN	KEPALA SEKOLAH SLTP	DINAS PENDIDIKAN	4	655449	2021	Sudah Lapor	08/03/2022 00:00	31/12/2021 00:00
2.289	DORANITA	PELAKSANA	DINAS PENANAMAN MODAL DAN PELAYANAN TERPADU SATU PINTU	6	440695	2021	Sudah Lapor	22/02/2022 00:00	31/12/2021 00:00
2.290	ACHMAD CHUDHOIRI	KEPALA BAGIAN PANGAN DAN EKONOMI DAERAH	SEKRETARIAT DAERAH	6	222318	2021	Sudah Lapor	10/03/2022 00:00	31/12/2021 00:00
2.291	LEONARDO SITORUS	KEPALA SEKSI PROTOKOL DAN PENGAMANAN OBYEK VITAL	SATUAN POLISI PAMONG PRAJA	5	226154	2021	Sudah Lapor	09/02/2022 00:00	31/12/2021 00:00
2.292	DORMAULI AISYAH LUMBAN RAJA	KEPALA SEKOLAH SD/SDI/SDLB	DINAS PENDIDIKAN	4	470508	2021	Sudah Lapor	18/03/2022 00:00	31/12/2021 00:00
2.293	DOSMA MINARNI KIRISTINA S	BENDAHARA	SEKRETARIAT KOTA ADMINISTRASI JAKARTA PUSAT	6	451916	2021	Sudah Lapor	21/03/2022 00:00	31/12/2021 00:00
2.294	DODO SUPENDI	SEKRETARIS KECAMATAN	SEKRETARIAT KOTA ADMINISTRASI JAKARTA TIMUR	6	227037	2021	Sudah Lapor	04/03/2022 00:00	31/12/2021 00:00
2.295	SIDIQ BONATENRA KUSUMOWINOTO	KEPALA SUBBAGIAN TATA USAHA	DINAS BINA MARGA	6	222748	2021	Sudah Lapor	20/03/2022 00:00	31/12/2021 00:00

2.296	DESI PRIJANTHY	KEPALA BIDANG PELAYANAN PENUNJANG	DINAS KESEHATAN	6	222423	2021	Sudah Lapor	13/03/2022 00:00	31/12/2021 00:00
2.297	DARWIN ALI	KEPALA SUKU DINAS	DINAS BINA MARGA	3	223734	2021	Sudah Lapor	26/02/2022 00:00	31/12/2021 00:00
2.298	JULIUS MONANGTA	KEPALA SEKSI EKONOMI DAN PEMBANGUNAN	SEKRETARIAT KOTA ADMINISTRASI JAKARTA TIMUR	6	235385	2021	Sudah Lapor	22/03/2022 00:00	31/12/2021 00:00
2.299	DEWI YULIASTINI	KEPALA SUBBAGIAN UMUM	DINAS PENANGGULANGAN KEBAKARAN DAN PENYELAMATAN	3	739403	2021	Sudah Lapor	28/03/2022 00:00	31/12/2021 00:00
2.300	ARIS NURZAMZAMI	KEPALA SEKSI PELAYANAN KESEHATAN PRIMER DAN TRADISIONAL	DINAS KESEHATAN	4	628423	2021	Sudah Lapor	28/01/2022 00:00	31/12/2021 00:00
2.301	BALQIS RAHMAH	WAKIL DIREKTUR PELAYANAN	DINAS KESEHATAN	5	455251	2021	Sudah Lapor	11/03/2022 00:00	31/12/2021 00:00
2.302	BUDI WIBOWO	DIREKTUR	DINAS KESEHATAN	6	223716	2021	Sudah Lapor	15/03/2022 00:00	31/12/2021 00:00
2.303	EDISON SAHPUTRA	KEPALA BIDANG PELAYANAN MEDIS	DINAS KESEHATAN	6	223763	2021	Sudah Lapor	21/03/2022 00:00	31/12/2021 00:00
2.304	FIFY MULYANI	KEPALA BIDANG BIDANG KESEHATAN MASYARAKAT	DINAS KESEHATAN	6	266061	2021	Sudah Lapor	13/03/2022 00:00	31/12/2021 00:00
2.305	FITRIA RAMDHITABUDI	KEPALA SEKSI PENCEGAHAN DAN PENGENDALIAN PENYAKIT	DINAS KESEHATAN	2	800658	2021	Sudah Lapor	28/03/2021 00:00	25/03/2021 00:00
2.306	VERRY ADRIAN	KEPALA SEKSI DATA, INFORMASI DAN HUBUNGAN MASYARAKAT	DINAS KESEHATAN	4	635301	2021	Sudah Lapor	13/03/2022 00:00	31/12/2021 00:00
2.307	WAHYU LAKSONO	KEPALA SEKSI PELAYANAN KESEHATAN	DINAS KESEHATAN	4	629616	2021	Sudah Lapor	21/02/2022 00:00	31/12/2021 00:00
2.308	WISNU EKO PRASETYO	KEPALA PUSKESMAS	DINAS KESEHATAN	6	222865	2021	Sudah Lapor	22/02/2022 00:00	31/12/2021 00:00
2.309	HENDRA HANDOYO	KEPALA SUBBAGIAN TATA USAHA	DINAS KEBUDAYAAN	3	744824	2021	Sudah Lapor	19/03/2022 00:00	31/12/2021 00:00
2.310	DEWI RAHMI	AUDITOR	INSPEKTORAT	5	473276	2021	Sudah Lapor	23/03/2022 00:00	31/12/2021 00:00
2.311	DRAJAT NURAMIN	BENDAHARA	DINAS TENAGA KERJA TRANSMIGRASI DAN ENERGI	6	233282	2021	Sudah Lapor	22/03/2022 00:00	01/01/2021 00:00
2.312	DRAJAT SATOTO	PELAKSANA	DINAS CIPTA KARYA TATA RUANG DAN PERTANAHAN	5	445165	2021	Sudah Lapor	22/03/2022 00:00	31/12/2021 00:00
2.313	RISWANTI	KEPALA SEKOLAH	DINAS PENDIDIKAN	4	777831	2021	Sudah Lapor	15/03/2022 00:00	31/12/2021 00:00
2.314	DARA PAHLARINI	KEPALA PUSKESMAS	DINAS KESEHATAN	5	460829	2021	Sudah Lapor	16/03/2022 00:00	31/12/2021 00:00

2.315	DINI INDRAWATI	KEPALA BAGIAN UMUM DAN PEMASARAN	DINAS KESEHATAN	6	227032	2021	Sudah Lapor	27/02/2022 00:00	31/12/2021 00:00
2.316	ETRINA ERIAWATI	KEPALA PUSKESMAS	DINAS KESEHATAN	5	462132	2021	Sudah Lapor	14/03/2022 00:00	31/12/2021 00:00
2.317	FRIDAYANTI	WAKIL DIREKTUR SDM DAN PENDIDIKAN	DINAS KESEHATAN	6	211053	2021	Sudah Lapor	25/03/2022 00:00	31/12/2021 00:00
2.318	MELVIN SIJABAT	KEPALA PUSKESMAS	DINAS KESEHATAN	6	233720	2021	Sudah Lapor	14/03/2022 00:00	31/12/2021 00:00
2.319	MARIA MARGARETHA KATARINA TIENKE SRIMURTINAH	KEPALA BIDANG	DINAS SOSIAL	6	217870	2021	Sudah Lapor	14/02/2022 00:00	31/12/2021 00:00
2.320	LUKMAN	KEPALA SEKOLAH	DINAS PENDIDIKAN	1	-	2021	Sudah Lapor	02/04/2021 00:00	01/04/2021 00:00
2.321	MUHTAR	KEPALA SEKOLAH	DINAS PENDIDIKAN	3	755203	2021	Sudah Lapor	16/03/2022 00:00	31/12/2021 00:00
2.322	MUNIN	KEPALA SEKOLAH	DINAS PENDIDIKAN	5	470263	2021	Sudah Lapor	10/03/2022 00:00	31/12/2021 00:00
2.323	NARYO	KEPALA SEKOLAH SLTP	DINAS PENDIDIKAN	6	233571	2021	Sudah Lapor	07/03/2022 00:00	31/12/2021 00:00
2.324	NURDIN SALEH	KEPALA SEKOLAH SD/SDI/SDLB	DINAS PENDIDIKAN	5	439190	2021	Sudah Lapor	10/03/2022 00:00	31/12/2021 00:00
2.325	PRANOTO	KEPALA SEKOLAH	DINAS PENDIDIKAN	4	686340	2021	Sudah Lapor	08/03/2022 00:00	31/12/2021 00:00
2.326	DESI SUSANTI	KEPALA SUBBAGIAN TATA USAHA	DINAS PERINDUSTRIAN PERDAGANGAN KOPERASI USAHA KECIL DAN MENENGAH	6	235208	2021	Sudah Lapor	15/03/2022 00:00	31/12/2021 00:00
2.327	DANI SETIARINI	KEPALA UNIT PTSP KELURAHAN KALISARI KEC. PASAR REBO	DINAS PENANAMAN MODAL DAN PELAYANAN TERPADU SATU PINTU	7	427350	2021	Sudah Lapor	24/02/2022 00:00	31/12/2021 00:00
2.328	MANGIHUT DANIEL SIRAIT	PELAKSANA	DINAS PENANAMAN MODAL DAN PELAYANAN TERPADU SATU PINTU	5	461792	2021	Sudah Lapor	20/01/2022 00:00	31/12/2021 00:00
2.329	DANIEL SOALON	KEPALA SATGAS POL. PP KEC. KEBAYORAN BARU	SATUAN POLISI PAMONG PRAJA	5	467882	2021	Sudah Lapor	03/02/2022 00:00	31/12/2021 00:00
2.330	DWI SUSANDA	PELAKSANA	DINAS PENANAMAN MODAL DAN PELAYANAN TERPADU SATU PINTU	6	431250	2021	Sudah Lapor	23/03/2022 00:00	31/12/2021 00:00
2.331	DESY INDIATI	STAF	BADAN PENDAPATAN DAERAH	6	219623	2021	Sudah Lapor	15/03/2022 00:00	31/12/2021 00:00
2.332	DEANZET TANGKABA	KEPALA SUBBIDANG PEMERINTAHAN	BADAN PERENCANAAN PEMBANGUNAN DAERAH	6	228596	2021	Sudah Lapor	16/03/2022 00:00	31/12/2021 00:00
2.333	ADE JANUWATI	PELAKSANA	DINAS PENANAMAN MODAL DAN PELAYANAN TERPADU SATU PINTU	5	484166	2021	Sudah Lapor	31/01/2022 00:00	31/12/2021 00:00

2.334	IRFAL GUCI	KEPALA SUBBAGIAN TATA USAHA	DINAS PARIWISATA DAN EKONOMI KREATIF	5	233376	2021	Sudah Lapor	14/03/2022 00:00	31/12/2021 00:00
2.335	DTM RAHMAT SYAHPUTRA	WAKIL CAMAT	SEKRETARIAT KOTA ADMINISTRASI JAKARTA UTARA	6	228629	2021	Sudah Lapor	13/03/2022 00:00	31/12/2021 00:00
2.336	ADITYA ISLAMUDDIN PANIM	STAF	BADAN PENDAPATAN DAERAH	3	778674	2021	Sudah Lapor	16/02/2022 00:00	31/12/2021 00:00
2.337	ZARKASIH EFENDI	STAF	BADAN PENDAPATAN DAERAH	6	233993	2021	Sudah Lapor	21/03/2022 00:00	31/12/2021 00:00
2.338	DUDI AMINUDIN	KEPALA SATUAN PELAYANAN	DINAS KEPENDUDUKAN DAN PENCATATAN SIPIL	5	443925	2021	Sudah Lapor	10/03/2022 00:00	31/12/2021 00:00
2.339	DUDI	KEPALA SUBBAGIAN KEUANGAN	SEKRETARIAT DAERAH	6	223754	2021	Sudah Lapor	23/02/2022 00:00	31/12/2021 00:00
2.340	DUDI RUSDIYAMIN	FUNGSIONAL TERTENTU	DINAS PERHUBUNGAN	6	243670	2021	Sudah Lapor	18/02/2022 00:00	31/12/2021 00:00
2.341	DUDUNG	KEPALA SUBBAGIAN TATA USAHA	DINAS PERTAMANAN DAN HUTAN KOTA	6	220678	2021	Sudah Lapor	09/03/2022 00:00	31/12/2021 00:00
2.342	DUFIYATI	KEPALA SEKOLAH SD/SDI/SDLB	DINAS PENDIDIKAN	6	477935	2021	Sudah Lapor	14/03/2022 00:00	31/12/2021 00:00
2.343	DUHRI	KEPALA SEKOLAH SD/SDI/SDLB	DINAS PENDIDIKAN	5	449303	2021	Sudah Lapor	17/02/2022 00:00	31/12/2021 00:00
2.344	MURWANI DHINAR SAVITRI	KEPALA SUBBAGIAN RUANG TERBUKA HIJAU	SEKRETARIAT DAERAH	6	222625	2021	Sudah Lapor	07/02/2022 00:00	31/12/2021 00:00
2.345	DIANA DUMASARI	KEPALA UNIT PTSP KELURAHAN KUNINGAN BARAT KEC. MAMPANG PRAPATAN	DINAS PENANAMAN MODAL DAN PELAYANAN TERPADU SATU PINTU	7	226105	2021	Sudah Lapor	11/03/2022 00:00	31/12/2021 00:00
2.346	DUMARIA PAKPAHAN	KEPALA SEKOLAH SD/SDI/SDLB	DINAS PENDIDIKAN	5	228631	2021	Sudah Lapor	13/01/2022 00:00	31/12/2021 00:00
2.347	DUMARIA PANJAITAN	KEPALA SEKSI EKONOMI DAN PEMBANGUNAN	SEKRETARIAT KOTA ADMINISTRASI JAKARTA PUSAT	6	228632	2021	Sudah Lapor	16/02/2022 00:00	31/12/2021 00:00
2.348	DUMASRIA SIMANJUNTAK	STAF	DINAS KEPENDUDUKAN DAN PENCATATAN SIPIL	4	444810	2021	Sudah Lapor	29/03/2022 00:00	31/12/2021 00:00
2.349	DUMILAH	KEPALA SEKOLAH SD/SDI/SDLB	DINAS PENDIDIKAN	6	228633	2021	Belum Lapor		
2.350	MADI	KEPALA SEKSI KESEJAHTERAAN RAKYAT	SEKRETARIAT KABUPATEN ADMINISTRASI KEPULAUAN SERIBU	6	266110	2021	Sudah Lapor	12/03/2022 00:00	31/12/2021 00:00
2.351	RAKIDIN	KEPALA SEKOLAH SLTP	DINAS PENDIDIKAN	5	427345	2021	Sudah Lapor	14/03/2022 00:00	31/12/2021 00:00
2.352	DUWI ASTUTI	PELAKSANA	DINAS PENANAMAN MODAL DAN PELAYANAN TERPADU SATU PINTU	6	231529	2021	Sudah Lapor	24/01/2022 00:00	31/12/2021 00:00

2.353	DWI YULIANTO PRASTYO	PELAKSANA	DINAS PENANAMAN MODAL DAN PELAYANAN TERPADU SATU PINTU	6	454648	2021	Sudah Lapor	13/03/2022 00:00	31/12/2021 00:00
2.354	DWINANTO SUBERLIAN	KEPALA SEKSI TATA AIR DAN UTILITAS	DINAS CIPTA KARYA TATA RUANG DAN PERTANAHAN	6	223758	2021	Sudah Lapor	08/03/2022 00:00	31/12/2021 00:00
2.355	DWI RAHMAWATI	PELAKSANA	DINAS PENANAMAN MODAL DAN PELAYANAN TERPADU SATU PINTU	7	220691	2021	Sudah Lapor	20/01/2022 00:00	31/12/2021 00:00
2.356	DWIAN ANDHIKA	DIREKTUR	DINAS KESEHATAN	5	452603	2021	Sudah Lapor	25/02/2022 00:00	31/12/2021 00:00
2.357	DWI LESTARI WIDIANINGSIH	KEPALA SUB BAGIAN UMUM DAN KEPEGAWAIAN	SEKRETARIAT KOTA ADMINISTRASI JAKARTA UTARA	5	457561	2021	Sudah Lapor	01/03/2022 00:00	31/12/2021 00:00
2.358	DWI APRILLIANA PUSPARANY HUTAGALUNG	KEPALA UNIT PTSP KELURAHAN PESANGGRAHAN KEC. PESANGGRAHAN	DINAS PENANAMAN MODAL DAN PELAYANAN TERPADU SATU PINTU	7	228634	2021	Sudah Lapor	20/01/2022 00:00	31/12/2021 00:00
2.359	DWI SARI DARTI PONANGSERA	KEPALA UNIT	DINAS PERTAMANAN DAN HUTAN KOTA	5	206986	2021	Sudah Lapor	22/02/2022 00:00	31/12/2021 00:00
2.360	DWI RINJANI PUTRI PALUPI	PELAKSANA	DINAS PENANAMAN MODAL DAN PELAYANAN TERPADU SATU PINTU	5	441738	2021	Sudah Lapor	21/03/2022 00:00	31/12/2021 00:00
2.361	ROMADONA DWI SUHARDHANA	AUDITOR	INSPEKTORAT	6	483859	2021	Sudah Lapor	13/02/2022 00:00	31/12/2021 00:00
2.362	DWI HANDAYANI	PELAKSANA	DINAS PENANAMAN MODAL DAN PELAYANAN TERPADU SATU PINTU	7	454591	2021	Sudah Lapor	26/01/2022 00:00	31/12/2021 00:00
2.363	DWIARTI INDRIANI UTAMI	SEKRETARIS KECAMATAN	SEKRETARIAT KOTA ADMINISTRASI JAKARTA PUSAT	6	214557	2021	Sudah Lapor	23/02/2022 00:00	31/12/2021 00:00
2.364	DWI ARYONO	KEPALA SUB BAGIAN KEUANGAN	SEKRETARIAT KOTA ADMINISTRASI JAKARTA BARAT	3	227046	2021	Sudah Lapor	24/11/2021 00:00	22/11/2021 00:00
2.365	DWI ASTUTI	PELAKSANA	DINAS PENANAMAN MODAL DAN PELAYANAN TERPADU SATU PINTU	5	469542	2021	Sudah Lapor	15/03/2022 00:00	31/12/2021 00:00
2.366	DWI ASTUTI HANDAYANI	PELAKSANA	DINAS PENANAMAN MODAL DAN PELAYANAN TERPADU SATU PINTU	6	449397	2021	Sudah Lapor	09/03/2022 00:00	31/12/2021 00:00
2.367	DWI AYU KHAMESWARI	PELAKSANA	DINAS PENANAMAN MODAL DAN PELAYANAN TERPADU SATU PINTU	5	476784	2021	Sudah Lapor	16/02/2022 00:00	31/12/2021 00:00
2.368	DWI BUSARA	KEPALA SUB BAGIAN PENDIDIKAN, KEBUDAYAAN DAN MENTAL SPIRITUAL	SEKRETARIAT KOTA ADMINISTRASI JAKARTA TIMUR	3	744995	2021	Sudah Lapor	07/02/2022 00:00	31/12/2021 00:00
2.369	DWI CAHYA YULIANI	BENDAHARA	SEKRETARIAT KOTA ADMINISTRASI JAKARTA SELATAN	4	667296	2021	Sudah Lapor	22/02/2022 00:00	31/12/2021 00:00
2.370	DWI CATUR GOGO ANDOKO	SEKRETARIS KELURAHAN	SEKRETARIAT KOTA ADMINISTRASI JAKARTA PUSAT	6	222435	2021	Sudah Lapor	09/02/2022 00:00	31/12/2021 00:00
2.371	SUCI DINA PRILASARI	BENDAHARA	SEKRETARIAT KOTA ADMINISTRASI JAKARTA TIMUR	6	222776	2021	Sudah Lapor	18/03/2022 00:00	31/12/2021 00:00

2.372	DWI HANDAYANI	KEPALA SEKSI KESEJAHTERAAN RAKYAT	SEKRETARIAT KOTA ADMINISTRASI JAKARTA PUSAT	6	432083	2021	Sudah Lapor	22/02/2022 00:00	31/12/2021 00:00
2.373	DWI DJUNARSO	KEPALA SEKSI KESEJAHTERAAN RAKYAT	SEKRETARIAT KOTA ADMINISTRASI JAKARTA UTARA	5	447590	2021	Sudah Lapor	10/03/2022 00:00	31/12/2021 00:00
2.374	DWI WAHYU RAHARJO	STAF	BADAN PENDAPATAN DAERAH	5	436401	2021	Sudah Lapor	13/03/2022 00:00	31/12/2021 00:00
2.375	WIDODO	BENDAHARA	DINAS PEMUDA DAN OLAHRAGA	2	820175	2021	Sudah Lapor	25/03/2021 00:00	08/03/2021 00:00
2.376	DWI EKO SUSILOWATI	KEPALA SEKOLAH SLTP	DINAS PENDIDIKAN	5	486035	2021	Sudah Lapor	07/03/2022 00:00	31/12/2021 00:00
2.377	DWI ESTI NINGSIH	STAF	BADAN PENDAPATAN DAERAH	5	436345	2021	Sudah Lapor	27/01/2022 00:00	31/12/2021 00:00
2.378	DWI WAHYUNI	STAF	BADAN PENDAPATAN DAERAH	5	444026	2021	Sudah Lapor	11/03/2022 00:00	31/12/2021 00:00
2.379	DICKY WIJAYA SUMANTRI	SEKRETARIS KELURAHAN	SEKRETARIAT KOTA ADMINISTRASI JAKARTA TIMUR	6	227025	2021	Sudah Lapor	19/02/2022 00:00	31/12/2021 00:00
2.380	DWIJO HARI PRABOWO	PELAKSANA	DINAS CIPTA KARYA TATA RUANG DAN PERTANAHAN	6	444059	2021	Sudah Lapor	23/02/2022 00:00	31/12/2021 00:00
2.381	DWI JUNILASTUTY	KEPALA SEKSI PELATIHAN, PENEMPATAN, PRODUKTIVITAS DAN TRANSMIGRASI	DINAS TENAGA KERJA TRANSMIGRASI DAN ENERGI	2	745175	2021	Sudah Lapor	15/03/2022 00:00	31/12/2021 00:00
2.382	DWI KAISAR SUKARTA	KEPALA SEKSI PEMANFAATAN DAN PENATAUSAHAAN HASIL HUTAN	DINAS PERTAMANAN DAN HUTAN KOTA	7	227049	2021	Sudah Lapor	13/01/2022 00:00	31/12/2021 00:00
2.383	DWI PRIHATIN	PELAKSANA	DINAS PENANAMAN MODAL DAN PELAYANAN TERPADU SATU PINTU	5	483709	2021	Sudah Lapor	15/03/2022 00:00	31/12/2021 00:00
2.384	DWI KURNIASIH	BENDAHARA	SEKRETARIAT KOTA ADMINISTRASI JAKARTA PUSAT	4	698693	2021	Sudah Lapor	25/02/2022 00:00	31/12/2021 00:00
2.385	DWI KURNIASIH	LURAH	SEKRETARIAT KOTA ADMINISTRASI JAKARTA BARAT	5	475710	2021	Sudah Lapor	11/03/2022 00:00	31/12/2021 00:00
2.386	DWI MARTUTI	BENDAHARA	BADAN PENGELOLAAN KEUANGAN DAERAH	6	213101	2021	Sudah Lapor	16/02/2022 00:00	31/12/2021 00:00
2.387	DWINTA ESNAWATI	PELAKSANA	DINAS PENANAMAN MODAL DAN PELAYANAN TERPADU SATU PINTU	6	440638	2021	Sudah Lapor	23/02/2022 00:00	31/12/2021 00:00
2.388	DWI PANGASTUTI	BENDAHARA	DINAS KESEHATAN	5	474143	2021	Sudah Lapor	19/01/2022 00:00	31/12/2021 00:00
2.389	DWI PUDJIANTI	KEPALA SEKOLAH SD/SDI/SDLB	DINAS PENDIDIKAN	4	455038	2021	Sudah Lapor	29/03/2022 00:00	31/12/2021 00:00
2.390	DWI RATNANINGSIH	STAF	BADAN PENDAPATAN DAERAH	7	122283	2021	Sudah Lapor	22/02/2022 00:00	31/12/2021 00:00

2.391	DWI RACHMAWATI	BENDAHARA	SEKRETARIAT KOTA ADMINISTRASI JAKARTA BARAT	3	776048	2021	Sudah Lapor	10/03/2022 00:00	31/12/2021 00:00
2.392	DWI RETNO FATMAWATI	STAF	DINAS PENANAMAN MODAL DAN PELAYANAN TERPADU SATU PINTU	6	440315	2021	Sudah Lapor	25/03/2022 00:00	31/12/2021 00:00
2.393	DWIRIANI KUSUMANINGTIAS	KEPALA SUB BAGIAN KEUANGAN	SEKRETARIAT KOTA ADMINISTRASI JAKARTA SELATAN	4	223759	2021	Sudah Lapor	16/02/2022 00:00	31/12/2021 00:00
2.394	DWI SIGIT HARIYONO	SEKRETARIS KECAMATAN	SEKRETARIAT KOTA ADMINISTRASI JAKARTA PUSAT	6	228637	2021	Sudah Lapor	26/03/2022 00:00	31/12/2021 00:00
2.395	DWI SUGIARTI	SEKRETARIS KELURAHAN	SEKRETARIAT KOTA ADMINISTRASI JAKARTA TIMUR	6	223757	2021	Sudah Lapor	24/01/2022 00:00	31/12/2021 00:00
2.396	DWI SUJADIR	KEPALA SEKSI PELAYANAN KESEHATAN	DINAS KESEHATAN	4	629903	2021	Sudah Lapor	15/03/2022 00:00	31/12/2021 00:00
2.397	DWI WAHYU SETYORINI WIDIYANTI	BENDAHARA	DINAS BINA MARGA	5	440359	2021	Sudah Lapor	07/03/2022 00:00	31/12/2021 00:00
2.398	DWI WAHYU RIYANTI	KEPALA UNIT	BADAN PELAYANAN PENGADAAN BARANG/JASA	6	461644	2021	Sudah Lapor	03/03/2022 00:00	31/12/2021 00:00
2.399	DWI WIJAYANTI	STAF	DINAS KEPENDUDUKAN DAN PENCATATAN SIPIL	5	444186	2021	Sudah Lapor	18/02/2022 00:00	31/12/2021 00:00
2.400	DWIYANA HANDAYANI	PELAKSANA	DINAS CIPTA KARYA TATA RUANG DAN PERTANAHAN	6	278812	2021	Sudah Lapor	29/03/2022 00:00	31/12/2021 00:00
2.401	YANI DWI YANI	KEPALA SEKSI PEMERINTAHAN	SEKRETARIAT KOTA ADMINISTRASI JAKARTA UTARA	5	452027	2021	Sudah Lapor	18/03/2022 00:00	31/12/2021 00:00
2.402	DWI YANTHY ACHMALIA	KEPALA SEKOLAH SD/SDI/SDLB	DINAS PENDIDIKAN	5	429102	2021	Sudah Lapor	10/03/2022 00:00	31/12/2021 00:00
2.403	DWIYANTI CHOTIFAH	KEPALA UNIT	DINAS PERUMAHAN RAKYAT DAN KAWASAN PERMUKIMAN	6	228639	2021	Sudah Lapor	02/03/2022 00:00	31/12/2021 00:00
2.404	DWIYANTI LESTARI	KEPALA SEKOLAH SD/SDI/SDLB	DINAS PENDIDIKAN	4	623944	2021	Sudah Lapor	07/03/2022 00:00	31/12/2021 00:00
2.405	DWI YULI ASTUTI	PELAKSANA	DINAS PENANAMAN MODAL DAN PELAYANAN TERPADU SATU PINTU	6	227050	2021	Sudah Lapor	11/03/2022 00:00	31/12/2021 00:00
2.406	DEKSON DOLOKSARIBU	STAF	BADAN PENDAPATAN DAERAH	5	455046	2021	Sudah Lapor	23/03/2022 00:00	31/12/2021 00:00
2.407	YENY FISDIYANTI	SEKRETARIS KELURAHAN	SEKRETARIAT KOTA ADMINISTRASI JAKARTA UTARA	5	449405	2021	Sudah Lapor	04/03/2022 00:00	31/12/2021 00:00
2.408	DYAH EKO JUDIHARTANTI	DIREKTUR	DINAS KESEHATAN	5	484134	2021	Sudah Lapor	03/03/2022 00:00	31/12/2021 00:00
2.409	DYAH AFRIANTI	KEPALA SEKSI KAWASAN PERMUKIMAN	DINAS PERUMAHAN RAKYAT DAN KAWASAN PERMUKIMAN	5	449098	2021	Sudah Lapor	29/01/2022 00:00	31/12/2021 00:00

2.410	DYAH PERTIWI TRI HANDAYANI	KEPALA SEKSI EKONOMI DAN PEMBANGUNAN	SEKRETARIAT KOTA ADMINISTRASI JAKARTA UTARA	6	228640	2021	Sudah Lapor	10/03/2022 00:00	31/12/2021 00:00
2.411	DYAH SINTA RINIE	KEPALA SEKOLAH SD/SDI/SDLB	DINAS PENDIDIKAN	6	240106	2021	Sudah Lapor	25/01/2022 00:00	31/12/2021 00:00
2.412	DYAN KARYADI	STAF	BADAN PENGELOLAAN ASET DAERAH	6	274755	2021	Sudah Lapor	04/03/2022 00:00	31/12/2021 00:00
2.413	DYA PERWITA KUSUMA	KEPALA SEKSI KEMITRAAN	DINAS KEBUDAYAAN	2	823858	2021	Sudah Lapor	01/04/2021 00:00	30/03/2021 00:00
2.414	MEIDYASTUTI WIDJOJO PUTRI	PELAKSANA	DINAS CIPTA KARYA TATA RUANG DAN PERTANAHAN	6	252928	2021	Sudah Lapor	08/03/2022 00:00	31/12/2021 00:00
2.415	DWIKE YOSHIKA MAIDIAN	KEPALA SUBBIDANG APARATUR	BADAN PERENCANAAN PEMBANGUNAN DAERAH	5	441907	2021	Sudah Lapor	27/03/2022 00:00	31/12/2021 00:00
2.416	DYNNO PUTRA ASMARA	KEPALA UNIT PTSP KELURAHAN KRAMATJATI KEC. KRAMAT JATI	DINAS PENANAMAN MODAL DAN PELAYANAN TERPADU SATU PINTU	7	235231	2021	Sudah Lapor	21/01/2022 00:00	31/12/2021 00:00
2.417	DIYAN NURJATI PRIHARANI	KEPALA SEKOLAH SD/SDI/SDLB	DINAS PENDIDIKAN	4	650016	2021	Sudah Lapor	10/03/2022 00:00	31/12/2021 00:00
2.418	DAMERIA YOFANA	AUDITOR	INSPEKTORAT	4	444836	2021	Sudah Lapor	08/03/2022 00:00	31/12/2021 00:00
2.419	JAYANTI DIANITA DEWI	PELAKSANA	DINAS CIPTA KARYA TATA RUANG DAN PERTANAHAN	5	444840	2021	Sudah Lapor	23/03/2022 00:00	31/12/2021 00:00
2.420	NURSANTI	KEPALA UNIT PTSP KELURAHAN BATU AMPAR KEC. KRAMAT JATI	DINAS PENANAMAN MODAL DAN PELAYANAN TERPADU SATU PINTU	7	229011	2021	Sudah Lapor	28/01/2022 00:00	31/12/2021 00:00
2.421	DZIKRAN KURNIAWAN	INSPEKTUR PEMBANTU	INSPEKTORAT	8	56967	2021	Sudah Lapor	05/02/2022 00:00	31/12/2021 00:00
2.422	EKO SUWARSO	KEPALA SEKOLAH SD/SDI/SDLB	DINAS PENDIDIKAN	5	444177	2021	Sudah Lapor	07/03/2022 00:00	31/12/2021 00:00
2.423	CITRA RIZKI CAHYANINGTYAS	KEPALA SUBBIDANG PERBENDAHARAAN PEMERINTAHAN, PEMBANGUNAN, DAN LINGKUNGAN HIDUP	BADAN PENGELOLAAN KEUANGAN DAERAH	6	220648	2021	Sudah Lapor	27/03/2022 00:00	31/12/2021 00:00
2.424	ERNA NURFUDIYANA	PELAKSANA	DINAS PENANAMAN MODAL DAN PELAYANAN TERPADU SATU PINTU	6	467489	2021	Sudah Lapor	08/03/2022 00:00	31/12/2021 00:00
2.425	THERESIA MANGUNDAP	BENDAHARA	DINAS SUMBER DAYA AIR	3	757601	2021	Sudah Lapor	24/03/2022 00:00	31/12/2021 00:00
2.426	IRWANSYAH	PELAKSANA	DINAS PENANAMAN MODAL DAN PELAYANAN TERPADU SATU PINTU	6	431224	2021	Sudah Lapor	08/03/2022 00:00	31/12/2021 00:00
2.427	EASTER DUMASARI SINAGA	PELAKSANA	DINAS PENANAMAN MODAL DAN PELAYANAN TERPADU SATU PINTU	6	636631	2021	Sudah Lapor	10/03/2022 00:00	31/12/2021 00:00
2.428	EBRON LEONARD SIRAIT	KEPALA SUBBAGIAN PENANGANAN PENGADUAN PEMERINTAHAN DAN KESEJAHTERAAN RAKYAT	SEKRETARIAT DAERAH	3	746329	2021	Sudah Lapor	29/03/2022 00:00	31/12/2021 00:00

2.429	ESA KURNIA ARIANGGI SURYAATMAJA	STAF	DINAS KEPENDUDUKAN DAN PENCATATAN SIPIL	5	461219	2021	Sudah Lapor	07/03/2022 00:00	31/12/2021 00:00
2.430	ECHFAN HIDAYAT	STAF	BADAN PENDAPATAN DAERAH	5	469589	2021	Sudah Lapor	09/03/2022 00:00	31/12/2021 00:00
2.431	EKO SULISTYO	KEPALA SEKSI PRASARANA DAN SARANA PERKRETAAPIAN	DINAS PERHUBUNGAN	4	764614	2021	Sudah Lapor	29/03/2022 00:00	31/12/2021 00:00
2.432	EKO SETIAWAN	SEKRETARIS	BADAN PELAYANAN PENGADAAN BARANG/JASA	6	240116	2021	Sudah Lapor	07/02/2022 00:00	31/12/2021 00:00
2.433	EKO PRASETYO ARZIYANTO	KEPALA UNIT PTSP KELURAHAN CIJANTUNG KEC. PASAR REBO	DINAS PENANAMAN MODAL DAN PELAYANAN TERPADU SATU PINTU	7	231536	2021	Sudah Lapor	24/01/2022 00:00	31/12/2021 00:00
2.434	ECO SUKARSA	KEPALA SEKOLAH SD/SDI/SDLB	DINAS PENDIDIKAN	5	431324	2021	Sudah Lapor	04/02/2022 00:00	31/12/2021 00:00
2.435	EDAM SONNY WIDIANTO	STAF	BADAN PENDAPATAN DAERAH	5	444072	2021	Sudah Lapor	21/03/2022 00:00	31/12/2021 00:00
2.436	EDDY HASAN	KEPALA SUBBIDANG STANDARISASI DAN PENGEMBANGAN SUMBER BELAJAR	BADAN PENGEMBANGAN SUMBER DAYA MANUSIA	6	228643	2021	Sudah Lapor	07/03/2022 00:00	31/12/2021 00:00
2.437	EDDY SUPRIYANTO	SEKRETARIS KECAMATAN	SEKRETARIAT KOTA ADMINISTRASI JAKARTA PUSAT	7	208986	2021	Sudah Lapor	18/03/2022 00:00	31/12/2021 00:00
2.438	EDDY RACHMAT	AUDITOR	INSPEKTORAT	6	213859	2021	Sudah Lapor	13/03/2022 00:00	31/12/2021 00:00
2.439	EDDY SUWARDI	KEPALA SUBBAGIAN TATA USAHA	DINAS PENANAMAN MODAL DAN PELAYANAN TERPADU SATU PINTU	6	227054	2021	Sudah Lapor	04/02/2022 00:00	31/12/2021 00:00
2.440	M EDDY YUSUF	BENDAHARA	BADAN PERENCANAAN PEMBANGUNAN DAERAH	5	441948	2021	Sudah Lapor	14/02/2022 00:00	31/12/2021 00:00
2.441	DEDE SYAIPULAH	LURAH	SEKRETARIAT KOTA ADMINISTRASI JAKARTA TIMUR	4	235201	2021	Sudah Lapor	18/03/2022 00:00	31/12/2021 00:00
2.442	ETY KUSMIYATI	LURAH	SEKRETARIAT KOTA ADMINISTRASI JAKARTA PUSAT	6	194986	2021	Sudah Lapor	16/02/2022 00:00	31/12/2021 00:00
2.443	EDI SUPRIYANTO	PELAKSANA	DINAS PENANAMAN MODAL DAN PELAYANAN TERPADU SATU PINTU	6	440647	2021	Sudah Lapor	24/03/2022 00:00	31/12/2021 00:00
2.444	EDI YANTO	KEPALA SEKSI PEMERINTAHAN, KETENTRAMAN DAN KETERTIBAN	SEKRETARIAT KOTA ADMINISTRASI JAKARTA TIMUR	6	222441	2021	Sudah Lapor	03/02/2022 00:00	31/12/2021 00:00
2.445	EDI FIRMANSYAH	STAF	BADAN PENDAPATAN DAERAH	6	227055	2021	Sudah Lapor	18/03/2022 00:00	31/12/2021 00:00
2.446	NUGROHO EDI JATMIKO	KEPALA SEKOLAH SD/SDI/SDLB	DINAS PENDIDIKAN	5	472942	2021	Sudah Lapor	25/03/2022 00:00	31/12/2021 00:00
2.447	EDI JUNAEDI	BENDAHARA	DINAS PERHUBUNGAN	2	820226	2021	Sudah Lapor	30/03/2021 00:00	23/03/2021 00:00

2.448	EDI KUSNADI	STAF	BADAN PENGELOLAAN KEUANGAN DAERAH	4	469391	2021	Sudah Lapor	31/03/2021 00:00	31/03/2021 00:00
2.449	EDI MARGONO	KEPALA SEKSI PEMASARAN	DINAS PERINDUSTRIAN PERDAGANGAN KOPERASI USAHA KECIL DAN MENENGAH	6	193716	2021	Sudah Lapor	26/03/2022 00:00	31/12/2021 00:00
2.450	EDI MOHAMAD SAJIDIMAN	AUDITOR	INSPEKTORAT	6	45085	2021	Sudah Lapor	11/03/2022 00:00	31/12/2021 00:00
2.451	EDI PARWOKO	KEPALA SEKSI PENCEGAHAN	DINAS PENANGGULANGAN KEBAKARAN DAN PENYELAMATAN	6	473795	2021	Sudah Lapor	09/03/2022 00:00	31/12/2021 00:00
2.452	SLAMET EDI PRIYONO	KEPALA SEKOLAH SD/SDI/SDLB	DINAS PENDIDIKAN	6	221008	2021	Sudah Lapor	12/03/2022 00:00	31/12/2021 00:00
2.453	EDI SUMANTRI	KEPALA BADAN	BADAN PENGELOLAAN KEUANGAN DAERAH	8	180386	2021	Sudah Lapor	22/03/2022 00:00	31/12/2021 00:00
2.454	EDI SUPARDI	BENDAHARA	DINAS SOSIAL	3	755727	2021	Sudah Lapor	18/02/2022 00:00	31/12/2021 00:00
2.455	EDI WALUYO	PELAKSANA	DINAS PENANAMAN MODAL DAN PELAYANAN TERPADU SATU PINTU	7	227056	2021	Sudah Lapor	22/01/2022 00:00	31/12/2021 00:00
2.456	EDDY MULYADI	STAF	BADAN PENGELOLAAN KEUANGAN DAERAH	6	274756	2021	Sudah Lapor	07/03/2022 00:00	31/12/2021 00:00
2.457	MARDANI SUPRIADI	KEPALA SEKSI KESEJAHTERAAN RAKYAT	SEKRETARIAT KOTA ADMINISTRASI JAKARTA SELATAN	7	233487	2021	Sudah Lapor	04/03/2022 00:00	31/12/2021 00:00
2.458	EDUNG JUBAEDI	KEPALA SUBBIDANG PENGEMBANGAN KOMPETENSI TEKNIS NON PELAYANAN DASAR	BADAN PENGEMBANGAN SUMBER DAYA MANUSIA	6	220695	2021	Sudah Lapor	04/02/2022 00:00	31/12/2021 00:00
2.459	EDWARD NAPITUPULU	KEPALA BIDANG ENERGI	DINAS TENAGA KERJA TRANSMIGRASI DAN ENERGI	6	447604	2021	Sudah Lapor	25/01/2022 00:00	31/12/2021 00:00
2.460	EDWARD	KEPALA SEKSI EKONOMI, PEMBANGUNAN DAN LINGKUNGAN HIDUP	SEKRETARIAT KOTA ADMINISTRASI JAKARTA SELATAN	6	227057	2021	Sudah Lapor	08/03/2022 00:00	31/12/2021 00:00
2.461	MUHAMMAD EDWARD IDRIS	KEPALA SUKU DINAS	DINAS KEPENDUDUKAN DAN PENCATATAN SIPIL	5	470432	2021	Sudah Lapor	18/02/2022 00:00	31/12/2021 00:00
2.462	EDWIN YUDHISTIRA	KEPALA SATUAN PELAYANAN	DINAS KEPENDUDUKAN DAN PENCATATAN SIPIL	3	778839	2021	Sudah Lapor	22/03/2022 00:00	31/12/2021 00:00
2.463	EDWIN NURDIANSYAH	STAF	BADAN PENDAPATAN DAERAH	6	214559	2021	Sudah Lapor	22/03/2022 00:00	31/12/2021 00:00
2.464	RAHMA EDWINA	KEPALA SUB BAGIAN UMUM DAN KEPEGAWAIAN	SEKRETARIAT KOTA ADMINISTRASI JAKARTA TIMUR	5	463499	2021	Sudah Lapor	23/03/2022 00:00	31/12/2021 00:00
2.465	EDWIN RINALDO	KEPALA SEKSI EKONOMI DAN PEMBANGUNAN	SEKRETARIAT KOTA ADMINISTRASI JAKARTA TIMUR	6	228649	2021	Sudah Lapor	02/02/2022 00:00	31/12/2021 00:00
2.466	EDWINSYAH PUTRA	STAF	BADAN PENDAPATAN DAERAH	6	259111	2021	Sudah Lapor	04/03/2022 00:00	31/12/2021 00:00

2.467	EDY HERMAN	SEKRETARIS KELURAHAN	SEKRETARIAT KOTA ADMINISTRASI JAKARTA SELATAN	6	213860	2021	Sudah Lapor	04/03/2022 00:00	31/12/2021 00:00
2.468	EDY DJATMIKO	JABATAN FUNGSIONAL	BADAN PELAYANAN PENGADAAN BARANG/JASA	1	-	2021	Sudah Lapor	11/03/2022 00:00	31/12/2021 00:00
2.469	EDY SUGIANTORO	STAF	DINAS KEPENDUDUKAN DAN PENCATATAN SIPIL	5	454947	2021	Sudah Lapor	02/03/2022 00:00	31/12/2021 00:00
2.470	EDY WALUYO	PELAKSANA	BADAN PELAYANAN PENGADAAN BARANG/JASA	5	461962	2021	Sudah Lapor	16/03/2022 00:00	31/12/2021 00:00
2.471	EDY MULYANTO	KEPALA SEKSI PENGELOLAAN KEBERSIHAN DAN LIMBAH B3	DINAS LINGKUNGAN HIDUP	8	44570	2021	Sudah Lapor	21/03/2022 00:00	31/12/2021 00:00
2.472	EDY PURWANTO	KEPALA SEKSI KESEJAHTERAAN RAKYAT	SEKRETARIAT KOTA ADMINISTRASI JAKARTA PUSAT	3	762624	2021	Sudah Lapor	24/02/2022 00:00	31/12/2021 00:00
2.473	EDY SUFA'AT	KEPALA UNIT	DINAS PERHUBUNGAN	6	203467	2021	Sudah Lapor	02/03/2022 00:00	31/12/2021 00:00
2.474	EDY SUKARYA	KEPALA SEKSI KESEJAHTERAAN RAKYAT	SEKRETARIAT KOTA ADMINISTRASI JAKARTA BARAT	5	259112	2021	Sudah Lapor	10/03/2022 00:00	31/12/2021 00:00
2.475	EDY SURIONO	STAF	BADAN PENGELOLAAN ASET DAERAH	6	278814	2021	Sudah Lapor	11/02/2022 00:00	31/12/2021 00:00
2.476	EDY WARSIH	KEPALA SEKOLAH SLTP	DINAS PENDIDIKAN	6	240109	2021	Sudah Lapor	08/03/2022 00:00	31/12/2021 00:00
2.477	ELPINA	BENDAHARA	SEKRETARIAT KOTA ADMINISTRASI JAKARTA TIMUR	3	757755	2021	Sudah Lapor	24/02/2022 00:00	31/12/2021 00:00
2.478	EEN HERAWATI	KEPALA SUBBAGIAN TATA USAHA	DINAS PERINDUSTRIAN PERDAGANGAN KOPERASI USAHA KECIL DAN MENENGAH	6	204346	2021	Sudah Lapor	14/02/2022 00:00	31/12/2021 00:00
2.479	EFRIMAL YOESDI	KEPALA SUBBAGIAN TATA USAHA	BADAN PENDAPATAN DAERAH	6	192019	2021	Sudah Lapor	25/03/2022 00:00	31/12/2021 00:00
2.480	EFA FAUZIAH	STAF	BADAN PENDAPATAN DAERAH	6	222443	2021	Sudah Lapor	16/02/2022 00:00	31/12/2021 00:00
2.481	EFAN HERYANTO	PELAKSANA	DINAS PENANAMAN MODAL DAN PELAYANAN TERPADU SATU PINTU	5	474878	2021	Sudah Lapor	14/03/2022 00:00	31/12/2021 00:00
2.482	EFAN APTITO	KEPALA SEKSI HUBUNGAN INDUSTRIAL DAN KESEJAHTERAAN PEKERJA	DINAS TENAGA KERJA TRANSMIGRASI DAN ENERGI	3	717939	2021	Sudah Lapor	07/03/2022 00:00	31/12/2021 00:00
2.483	EFENDI TAMPUBOLON	STAF	DINAS PENANAMAN MODAL DAN PELAYANAN TERPADU SATU PINTU	6	278815	2021	Sudah Lapor	14/03/2022 00:00	31/12/2021 00:00
2.484	EFENDI BUDI SANTOSA	KEPALA SATGAS POL. PP KEC. KEMBANGAN	SATUAN POLISI PAMONG PRAJA	6	220699	2021	Sudah Lapor	20/03/2022 00:00	31/12/2021 00:00
2.485	EFFA MILLYA YULEFF	KEPALA SEKTOR DINAS KEPENDUDUKAN DAN PENCATATAN SIPIL KEC. MAMPANG PRAPATAN	DINAS KEPENDUDUKAN DAN PENCATATAN SIPIL	6	223765	2021	Sudah Lapor	22/02/2022 00:00	31/12/2021 00:00

2.486	RIZAL EFFENDI	KEPALA SEKSI PELATIHAN, PENEMPATAN, PRODUKTIVITAS DAN TRANSMIGRASI	DINAS TENAGA KERJA TRANSMIGRASI DAN ENERGI	6	202120	2021	Sudah Lapor	21/02/2022 00:00	31/12/2021 00:00
2.487	EFFENDI	PELAKSANA	DINAS CIPTA KARYA TATA RUANG DAN PERTANAHAN	6	240111	2021	Sudah Lapor	18/03/2022 00:00	31/12/2021 00:00
2.488	EFI HARMIDA	KEPALA SEKOLAH	DINAS PENDIDIKAN	1	-	2021	Sudah Lapor	15/03/2022 00:00	31/12/2021 00:00
2.489	EFI JAMILAH	BENDAHARA	DINAS SOSIAL	2	217816	2021	Sudah Lapor	19/02/2022 00:00	31/12/2021 00:00
2.490	MOHAMAD YUNUS	STAF	BADAN PENDAPATAN DAERAH	6	235479	2021	Sudah Lapor	16/03/2022 00:00	31/12/2021 00:00
2.491	PRIYATNO EFENDI	BENDAHARA	DINAS PENDIDIKAN	3	754951	2021	Sudah Lapor	02/03/2022 00:00	31/12/2021 00:00
2.492	EFRIAN RIYADI	PELAKSANA	DINAS PENANAMAN MODAL DAN PELAYANAN TERPADU SATU PINTU	6	457637	2021	Sudah Lapor	03/02/2022 00:00	31/12/2021 00:00
2.493	EGGIE DWI ANANDA CHANIAGO	KEPALA SUBBAGIAN KEUANGAN DAN PENDAPATAN DAERAH	SEKRETARIAT DAERAH	6	469506	2021	Sudah Lapor	15/03/2022 00:00	31/12/2021 00:00
2.494	ELLIS RACHMAYANI	KEPALA BAGIAN PENDIDIKAN	SEKRETARIAT DAERAH	6	231540	2021	Sudah Lapor	12/03/2022 00:00	31/12/2021 00:00
2.495	EGIE SETIAWATI	KEPALA SUBBAGIAN TATA USAHA	BADAN PENDAPATAN DAERAH	6	203893	2021	Sudah Lapor	14/02/2022 00:00	31/12/2021 00:00
2.496	EGIT KOESWANTORO	PELAKSANA	DINAS CIPTA KARYA TATA RUANG DAN PERTANAHAN	5	454798	2021	Sudah Lapor	02/03/2022 00:00	31/12/2021 00:00
2.497	EHA	STAF	BADAN PENGELOLAAN ASET DAERAH	5	474615	2021	Sudah Lapor	16/02/2022 00:00	31/12/2021 00:00
2.498	EHA MURNIATI	KEPALA SEKOLAH SD/SDI/SDLB	DINAS PENDIDIKAN	4	664177	2021	Sudah Lapor	02/03/2022 00:00	31/12/2021 00:00
2.499	EVA HANIFAH	KEPALA SEKSI KESEJAHTERAAN RAKYAT	SEKRETARIAT KOTA ADMINISTRASI JAKARTA PUSAT	6	233324	2021	Sudah Lapor	16/03/2022 00:00	31/12/2021 00:00
2.500	SOLEHAT	KEPALA SEKOLAH SD/SDI/SDLB	DINAS PENDIDIKAN	4	455109	2021	Sudah Lapor	08/03/2022 00:00	31/12/2021 00:00
2.501	EHA SHOHIHAH	BENDAHARA	DINAS KESEHATAN	1	-	2021	Sudah Lapor	04/03/2022 00:00	31/12/2021 00:00
2.502	ENY ENDRAYATI	KEPALA SEKSI KESEJAHTERAAN RAKYAT	SEKRETARIAT KOTA ADMINISTRASI JAKARTA SELATAN	6	228679	2021	Sudah Lapor	17/03/2022 00:00	31/12/2021 00:00
2.503	EDI JUMANTORO	KEPALA UNIT PTSP KELURAHAN BENDUNGAN HILIR KEC. TANAH ABANG	DINAS PENANAMAN MODAL DAN PELAYANAN TERPADU SATU PINTU	6	228646	2021	Sudah Lapor	30/03/2022 00:00	31/12/2021 00:00
2.504	EKA FERDIYUS SUPATMO	KEPALA SUBBAGIAN SARANA DAN PRASARANA	DINAS KESEHATAN	4	657886	2021	Sudah Lapor	29/03/2022 00:00	31/12/2021 00:00

2.505	EKA DARMAWAN	ASISTEN PEMERINTAHAN	SEKRETARIAT KOTA ADMINISTRASI JAKARTA TIMUR	6	214560	2021	Sudah Lapor	18/03/2022 00:00	31/12/2021 00:00
2.506	EKA SUDARMADI	BENDAHARA	DINAS LINGKUNGAN HIDUP	5	445270	2021	Sudah Lapor	31/03/2022 00:00	31/12/2021 00:00
2.507	EKA SURYADI	KEPALA SUBBAGIAN TATA USAHA	DINAS CIPTA KARYA TATA RUANG DAN PERTANAHAN	6	249516	2021	Sudah Lapor	28/02/2022 00:00	31/12/2021 00:00
2.508	SUSANGKA	KEPALA SEKOLAH SD/SDI/SDLB	DINAS PENDIDIKAN	6	226259	2021	Sudah Lapor	15/03/2022 00:00	31/12/2021 00:00
2.509	EKA HERNITA ARISTANTI	BENDAHARA	SEKRETARIAT KOTA ADMINISTRASI JAKARTA SELATAN	4	227062	2021	Sudah Lapor	31/03/2021 00:00	31/03/2021 00:00
2.510	EKA YUNITA PUTRI	STAF	BADAN PENDAPATAN DAERAH	3	745290	2021	Sudah Lapor	21/03/2022 00:00	31/12/2021 00:00
2.511	EKA BUDIANA	PELAKSANA	DINAS PENANAMAN MODAL DAN PELAYANAN TERPADU SATU PINTU	6	440309	2021	Sudah Lapor	14/03/2022 00:00	31/12/2021 00:00
2.512	EKA DIAN AGUSTINI	BENDAHARA	DINAS KESEHATAN	6	228653	2021	Sudah Lapor	07/03/2022 00:00	31/12/2021 00:00
2.513	EKA KURNIAWATI	AUDITOR	INSPEKTORAT	4	695447	2021	Sudah Lapor	22/02/2022 00:00	31/12/2021 00:00
2.514	EKA FRENTINA YULIANTI	KEPALA SEKSI PENGELOLAAN DATA VITAL	DINAS KEPENDUDUKAN DAN PENCATATAN SIPIL	5	444103	2021	Sudah Lapor	23/02/2022 00:00	31/12/2021 00:00
2.515	EKA HANI PURIANDARI	BENDAHARA	SEKRETARIAT KOTA ADMINISTRASI JAKARTA BARAT	2	799811	2021	Sudah Lapor	15/03/2021 00:00	01/03/2021 00:00
2.516	EKA HERMA TETUKO	BENDAHARA	DINAS PENANAMAN MODAL DAN PELAYANAN TERPADU SATU PINTU	7	455831	2021	Sudah Lapor	25/01/2022 00:00	31/12/2021 00:00
2.517	EKA SUSILAWATI	KEPALA SEKSI KESEJAHTERAAN RAKYAT	SEKRETARIAT KOTA ADMINISTRASI JAKARTA SELATAN	6	228655	2021	Sudah Lapor	02/03/2022 00:00	31/12/2021 00:00
2.518	EKA MAHLIDA	STAF	BADAN PENGELOLAAN ASET DAERAH	3	745088	2021	Sudah Lapor	13/03/2022 00:00	31/12/2021 00:00
2.519	EKA MARDIYANTI	KEPALA UNIT PTSP KELURAHAN RAWAMANGUN KEC. PULO GADUNG	DINAS PENANAMAN MODAL DAN PELAYANAN TERPADU SATU PINTU	7	240112	2021	Sudah Lapor	25/03/2022 00:00	31/12/2021 00:00
2.520	MUKTI ANDRIYANTO	KEPALA SEKSI PENGEMBANGAN PERAN SERTA MASYARAKAT	DINAS PERUMAHAN RAKYAT DAN KAWASAN PERMUKIMAN	3	779349	2021	Sudah Lapor	30/03/2022 00:00	31/12/2021 00:00
2.521	EKA OKTIANIS WALUYO	BENDAHARA	DINAS KETAHANAN PANGAN KELAUTAN DAN PERTANIAN	6	223767	2021	Sudah Lapor	22/02/2022 00:00	31/12/2021 00:00
2.522	EKA SURATIN PERMADI	PELAKSANA	DINAS CIPTA KARYA TATA RUANG DAN PERTANAHAN	5	445057	2021	Sudah Lapor	18/03/2022 00:00	31/12/2021 00:00
2.523	SITI EKA RAKHMA HURAYROH	KEPALA SEKOLAH SD/SDI/SDLB	DINAS PENDIDIKAN	4	664340	2021	Sudah Lapor	10/03/2022 00:00	31/12/2021 00:00

2.524	EKA RISMAWATI	KEPALA SEKOLAH SD/SDI/SDLB	DINAS PENDIDIKAN	6	220700	2021	Sudah Lapor	14/02/2022 00:00	31/12/2021 00:00
2.525	EKA ROCHADI	KEPALA SATUAN PELAYANAN	DINAS KEPENDUDUKAN DAN PENCATATAN SIPIL	6	240113	2021	Sudah Lapor	16/02/2022 00:00	31/12/2021 00:00
2.526	EKA SAPUTRA	STAF	DINAS PENANAMAN MODAL DAN PELAYANAN TERPADU SATU PINTU	3	740836	2021	Sudah Lapor	14/03/2022 00:00	31/12/2021 00:00
2.527	EKASARI KARTIKA NINGTYAS	KEPALA SEKOLAH SLTP	DINAS PENDIDIKAN	6	223769	2021	Sudah Lapor	07/03/2022 00:00	31/12/2021 00:00
2.528	EKA SYAFITRI	BENDAHARA	DINAS PERINDUSTRIAN PERDAGANGAN KOPERASI USAHA KECIL DAN MENENGAH	2	793861	2021	Sudah Lapor	21/03/2022 00:00	31/12/2021 00:00
2.529	NINING EKAWATI	KEPALA SUBBAGIAN TATA USAHA	DINAS KESEHATAN	6	228986	2021	Sudah Lapor	05/03/2022 00:00	31/12/2021 00:00
2.530	EKAWATI	STAF	BADAN PENGELOLAAN ASET DAERAH	6	259113	2021	Sudah Lapor	15/02/2022 00:00	31/12/2021 00:00
2.531	EKA YULIANTO	KEPALA UNIT PTSP KELURAHAN MANGGA BESAR KEC. TAMAN SARI	DINAS PENANAMAN MODAL DAN PELAYANAN TERPADU SATU PINTU	7	223768	2021	Sudah Lapor	06/02/2022 00:00	31/12/2021 00:00
2.532	EKA YULIASTUTI	KEPALA SATUAN PELAYANAN	DINAS KEPENDUDUKAN DAN PENCATATAN SIPIL	5	455152	2021	Sudah Lapor	28/02/2022 00:00	31/12/2021 00:00
2.533	EKA YUNIAWATI	PELAKSANA	DINAS PENANAMAN MODAL DAN PELAYANAN TERPADU SATU PINTU	5	475467	2021	Sudah Lapor	28/01/2022 00:00	31/12/2021 00:00
2.534	UMI KULSUM	PELAKSANA	DINAS PENANAMAN MODAL DAN PELAYANAN TERPADU SATU PINTU	6	266216	2021	Sudah Lapor	15/03/2022 00:00	31/12/2021 00:00
2.535	EKO SUROYO	KEPALA PANTI	DINAS SOSIAL	7	204898	2021	Sudah Lapor	08/03/2022 00:00	31/12/2021 00:00
2.536	EKO PUDJIHARIYANTO	KEPALA SUKU DINAS	DINAS PEMUDA DAN OLAHRAGA	6	195434	2021	Sudah Lapor	23/03/2022 00:00	31/12/2021 00:00
2.537	EKO SISWANTI	KEPALA SEKOLAH SD/SDI/SDLB	DINAS PENDIDIKAN	5	472800	2021	Sudah Lapor	08/02/2022 00:00	31/12/2021 00:00
2.538	EKO SAPTONO	KEPALA BIDANG	SATUAN POLISI PAMONG PRAJA	5	45750	2021	Sudah Lapor	24/02/2022 00:00	31/12/2021 00:00
2.539	EKO MAHENDRO	KEPALA SEKTOR PENANGGULANGAN KEBAKARAN DAN PENYELAMATAN KEC. KEP. SERIBU SELATAN	DINAS PENANGGULANGAN KEBAKARAN DAN PENYELAMATAN	6	227064	2021	Sudah Lapor	30/03/2022 00:00	31/12/2021 00:00
2.540	EKO FIRMANTO	BENDAHARA	SEKRETARIAT KOTA ADMINISTRASI JAKARTA SELATAN	1	-	2021	Sudah Lapor	24/02/2022 00:00	31/12/2021 00:00
2.541	EKO RAMADHAN	PELAKSANA	DINAS PENANAMAN MODAL DAN PELAYANAN TERPADU SATU PINTU	7	235252	2021	Sudah Lapor	28/01/2022 00:00	31/12/2021 00:00
2.542	EKO KALBARIANTO	KEPALA SUB BAGIAN TATA RUANG DAN PERTANAHAN	SEKRETARIAT KOTA ADMINISTRASI JAKARTA SELATAN	6	223771	2021	Sudah Lapor	11/03/2022 00:00	31/12/2021 00:00

2.543	WISODO EKO SUSYONO	KEPALA SUBBAGIAN TATA USAHA	DINAS PARIWISATA DAN EKONOMI KREATIF	6	233963	2021	Sudah Lapor	18/02/2022 00:00	31/12/2021 00:00
2.544	EKO ANDRIYANTO	BENDAHARA	DINAS SOSIAL	2	822346	2021	Sudah Lapor	31/03/2021 00:00	30/03/2021 00:00
2.545	EKO WAHYONO	KEPALA SUBBAGIAN TATA USAHA	DINAS SUMBER DAYA AIR	6	477915	2021	Sudah Lapor	25/02/2022 00:00	31/12/2021 00:00
2.546	EKO BUDI RIYANTO	KEPALA SEKSI FASILITAS PENGKAJIAN DAN PENGEMBANGAN	DINAS SOSIAL	6	223770	2021	Sudah Lapor	15/03/2022 00:00	31/12/2021 00:00
2.547	EKO BUDIANTO	KEPALA SEKSI PENCEGAHAN	DINAS PENANGGULANGAN KEBAKARAN DAN PENYELAMATAN	6	279012	2021	Sudah Lapor	25/03/2022 00:00	31/12/2021 00:00
2.548	EKO CAHYONO	KEPALA SUBBAGIAN PROGRAM DAN PELAPORAN	DINAS PERTAMANAN DAN HUTAN KOTA	6	228656	2021	Sudah Lapor	14/03/2022 00:00	31/12/2021 00:00
2.549	EKO GUMELAR SUSANTO	KEPALA BIDANG	DINAS LINGKUNGAN HIDUP	8	197781	2021	Sudah Lapor	25/03/2022 00:00	31/12/2021 00:00
2.550	EKO HADI YUWONO	PELAKSANA	DINAS PENANAMAN MODAL DAN PELAYANAN TERPADU SATU PINTU	6	440194	2021	Sudah Lapor	18/01/2022 00:00	31/12/2021 00:00
2.551	EKO HERMAWAN	STAF	DINAS KEPENDUDUKAN DAN PENCATATAN SIPIL	2	782389	2021	Sudah Lapor	08/02/2022 00:00	31/12/2021 00:00
2.552	EKO KARDIYANTO	KEPALA UNIT	DINAS BINA MARGA	6	213107	2021	Sudah Lapor	31/03/2022 00:00	31/12/2021 00:00
2.553	EKO NURRIZKY WICAKSONO	STAF	DINAS CIPTA KARYA TATA RUANG DAN PERTANAHAN	3	755965	2021	Sudah Lapor	14/03/2022 00:00	31/12/2021 00:00
2.554	EKO SAPUTERA	PELAKSANA	DINAS PENANAMAN MODAL DAN PELAYANAN TERPADU SATU PINTU	6	483767	2021	Sudah Lapor	24/02/2022 00:00	31/12/2021 00:00
2.555	EKO SUHARYANTO	KEPALA SUBBAGIAN TATA USAHA	DINAS PENDIDIKAN	3	755984	2021	Sudah Lapor	11/02/2022 00:00	31/12/2021 00:00
2.556	EKO SUDARMAN	KEPALA SUBBAGIAN KEUANGAN	DINAS PENANGGULANGAN KEBAKARAN DAN PENYELAMATAN	3	748138	2021	Sudah Lapor	02/03/2022 00:00	31/12/2021 00:00
2.557	R.E. SUPRIHARTONO	PELAKSANA	DINAS CIPTA KARYA TATA RUANG DAN PERTANAHAN	6	240292	2021	Sudah Lapor	08/03/2022 00:00	31/12/2021 00:00
2.558	Y. EKO SUSANTO	KEPALA SEKSI EKONOMI DAN PEMBANGUNAN	SEKRETARIAT KOTA ADMINISTRASI JAKARTA BARAT	6	198616	2021	Sudah Lapor	04/03/2022 00:00	31/12/2021 00:00
2.559	EKO SUSILOWATI	KEPALA SEKOLAH SD/SDI/SDLB	DINAS PENDIDIKAN	5	235253	2021	Sudah Lapor	07/01/2022 00:00	31/12/2021 00:00
2.560	BAMBANG EKO WIBOWO	KEPALA SUB BAGIAN PROGRAM DAN ANGGARAN	SEKRETARIAT KOTA ADMINISTRASI JAKARTA PUSAT	7	235167	2021	Sudah Lapor	02/03/2022 00:00	31/12/2021 00:00
2.561	EKO HARYANTO, SE	KEPALA SUBBAGIAN TATA USAHA	DINAS PERHUBUNGAN	5	476162	2021	Sudah Lapor	21/03/2022 00:00	31/12/2021 00:00

2.562	EKO YULIANTO	PELAKSANA	DINAS PENANAMAN MODAL DAN PELAYANAN TERPADU SATU PINTU	6	440822	2021	Sudah Lapor	31/03/2022 00:00	31/12/2021 00:00
2.563	EKSI PERTIWI	PELAKSANA	BADAN PELAYANAN PENGADAAN BARANG/JASA	5	461795	2021	Sudah Lapor	09/03/2022 00:00	31/12/2021 00:00
2.564	EKY DARMAYANTI	KEPALA BIDANG	BADAN PERENCANAAN PEMBANGUNAN DAERAH	8	219625	2021	Sudah Lapor	24/03/2022 00:00	31/12/2021 00:00
2.565	DESKY RAHADIYANTO	STAF	DINAS KEPENDUDUKAN DAN PENCATATAN SIPIL	5	443918	2021	Sudah Lapor	02/03/2022 00:00	31/12/2021 00:00
2.566	NURLAELA	KEPALA SEKSI KESEJAHTERAAN RAKYAT	SEKRETARIAT KOTA ADMINISTRASI JAKARTA TIMUR	6	219705	2021	Sudah Lapor	25/01/2022 00:00	31/12/2021 00:00
2.567	ELA JULAILA	KEPALA SEKSI KESEJAHTERAAN RAKYAT	SEKRETARIAT KOTA ADMINISTRASI JAKARTA UTARA	7	222445	2021	Sudah Lapor	18/03/2022 00:00	31/12/2021 00:00
2.568	ELAN SURACHMAN	KEPALA SEKSI KESEJAHTERAAN RAKYAT	SEKRETARIAT KOTA ADMINISTRASI JAKARTA BARAT	4	658524	2021	Sudah Lapor	15/03/2022 00:00	31/12/2021 00:00
2.569	ELAN LINDA LANKAY	KEPALA SEKSI EKONOMI DAN PEMBANGUNAN	SEKRETARIAT KOTA ADMINISTRASI JAKARTA PUSAT	3	767946	2021	Sudah Lapor	24/02/2022 00:00	31/12/2021 00:00
2.570	ERLANGGA SAPTA KELANA	STAF	DINAS KEPENDUDUKAN DAN PENCATATAN SIPIL	5	454741	2021	Sudah Lapor	28/01/2022 00:00	31/12/2021 00:00
2.571	HARIES ANTONY	BENDAHARA	SEKRETARIAT KOTA ADMINISTRASI JAKARTA BARAT	3	728144	2021	Sudah Lapor	22/02/2022 00:00	31/12/2021 00:00
2.572	ELA NURLAELA	PELAKSANA	DINAS PENANAMAN MODAL DAN PELAYANAN TERPADU SATU PINTU	7	485973	2021	Sudah Lapor	24/02/2022 00:00	31/12/2021 00:00
2.573	EDISTA ROSSY PALINGGA	STAF	BADAN PENGELOLAAN ASET DAERAH	5	485965	2021	Sudah Lapor	14/03/2022 00:00	31/12/2021 00:00
2.574	PARNINGOTAN SIMBOLON	STAF	DINAS CIPTA KARYA TATA RUANG DAN PERTANAHAN	6	444980	2021	Sudah Lapor	11/03/2022 00:00	31/12/2021 00:00
2.575	EMELIA DEWI MUTIARA	BENDAHARA	DINAS LINGKUNGAN HIDUP	4	440192	2021	Sudah Lapor	30/03/2022 00:00	31/12/2021 00:00
2.576	ELFA FIDIAWATI	PELAKSANA	DINAS PENANAMAN MODAL DAN PELAYANAN TERPADU SATU PINTU	7	233294	2021	Sudah Lapor	15/02/2022 00:00	31/12/2021 00:00
2.577	ELFI JUSMITA	KEPALA SEKSI PEMBANGUNAN PRASARANA SARANA PERUMAHAN RAKYAT DAN KAWASAN PERMUKIMAN	DINAS PERUMAHAN RAKYAT DAN KAWASAN PERMUKIMAN	6	440152	2021	Sudah Lapor	27/01/2022 00:00	31/12/2021 00:00
2.578	ELFILIDARTI	PELAKSANA	DINAS PERHUBUNGAN	6	259114	2021	Sudah Lapor	09/03/2022 00:00	31/12/2021 00:00
2.579	ELFIN RIDHO PUTRA	KEPALA SEKSI EKONOMI DAN PEMBANGUNAN	SEKRETARIAT KOTA ADMINISTRASI JAKARTA PUSAT	6	231538	2021	Sudah Lapor	30/03/2022 00:00	31/12/2021 00:00
2.580	ELFIRA WATI	KEPALA SEKSI PELAYANAN PEMAKAMAN	DINAS PERTAMANAN DAN HUTAN KOTA	6	449446	2021	Sudah Lapor	08/02/2022 00:00	31/12/2021 00:00

2.581	ANANG YUDHA PURNAMA	KEPALA SUBBAGIAN OTONOMI DAERAH, OTONOMI KHUSUS DAN SINKRONISASI URUSAN	SEKRETARIAT DAERAH	3	753151	2021	Sudah Lapor	22/03/2022 00:00	31/12/2021 00:00
2.582	ELFRIDA HUTAPEA	STAF	BADAN PENDAPATAN DAERAH	6	220701	2021	Sudah Lapor	10/02/2022 00:00	31/12/2021 00:00
2.583	ELIA ZULFA	KEPALA SEKOLAH	DINAS PENDIDIKAN	5	200439	2021	Sudah Lapor	16/02/2022 00:00	31/12/2021 00:00
2.584	ELI SUHAELI	KEPALA SEKSI PEMERINTAHAN	SEKRETARIAT KOTA ADMINISTRASI JAKARTA SELATAN	6	228659	2021	Sudah Lapor	18/02/2022 00:00	31/12/2021 00:00
2.585	ELIDA SARAGIH	KEPALA SUBBAGIAN TATA USAHA	BADAN KESATUAN BANGSA DAN POLITIK	6	223777	2021	Sudah Lapor	11/03/2022 00:00	31/12/2021 00:00
2.586	ELIKON ENDANG IRAWAN	PELAKSANA	DINAS PENANAMAN MODAL DAN PELAYANAN TERPADU SATU PINTU	5	483621	2021	Sudah Lapor	24/03/2022 00:00	31/12/2021 00:00
2.587	ELISABETH RATU RANTE ALLO	KEPALA BIDANG	DINAS PERINDUSTRIAN PERDAGANGAN KOPERASI USAHA KECIL DAN MENENGAH	6	223778	2021	Sudah Lapor	22/02/2022 00:00	31/12/2021 00:00
2.588	ELISABETH TARIGAN	KEPALA SEKSI PERENCANAAN	DINAS SUMBER DAYA AIR	6	443853	2021	Sudah Lapor	28/02/2022 00:00	31/12/2021 00:00
2.589	ELISA SETIYOWATI	STAF	BADAN PENDAPATAN DAERAH	6	220702	2021	Sudah Lapor	15/02/2022 00:00	31/12/2021 00:00
2.590	ELISE ERIKASARI	PELAKSANA	DINAS CIPTA KARYA TATA RUANG DAN PERTANAHAN	6	223780	2021	Sudah Lapor	04/03/2022 00:00	31/12/2021 00:00
2.591	ELIS RORA	KEPALA SEKSI KELAUTAN DAN PERIKANAN	DINAS KETAHANAN PANGAN KELAUTAN DAN PERTANIAN	1	-	2021	Sudah Lapor	16/03/2022 00:00	31/12/2021 00:00
2.592	ELITA AGUSTIN	KEPALA SEKOLAH	DINAS PENDIDIKAN	3	739817	2021	Sudah Lapor	15/03/2022 00:00	31/12/2021 00:00
2.593	ELIYANI	KEPALA SEKOLAH	DINAS PENDIDIKAN	3	757693	2021	Sudah Lapor	10/03/2022 00:00	31/12/2021 00:00
2.594	ELIZABETH JULIA ANDINI	STAF	DINAS KEPENDUDUKAN DAN PENCATATAN SIPIL	2	816757	2021	Sudah Lapor	15/04/2021 00:00	13/04/2021 00:00
2.595	ELIZABETH NURVIANTI PERTIWI	STAF	DINAS KEPENDUDUKAN DAN PENCATATAN SIPIL	5	443923	2021	Sudah Lapor	22/03/2022 00:00	31/12/2021 00:00
2.596	Lumiat Sinaga	KEPALA SEKSI EKONOMI, PEMBANGUNAN DAN LINGKUNGAN HIDUP	SEKRETARIAT KOTA ADMINISTRASI JAKARTA SELATAN	5	469092	2021	Sudah Lapor	14/01/2022 00:00	31/12/2021 00:00
2.597	ELIZA MANSYUR	KEPALA SUB BAGIAN TATA USAHA KEUANGAN	SEKRETARIAT KOTA ADMINISTRASI JAKARTA PUSAT	6	227070	2021	Sudah Lapor	07/03/2022 00:00	31/12/2021 00:00
2.598	CAROL TITALEY	KEPALA SEKOLAH	DINAS PENDIDIKAN	6	235184	2021	Sudah Lapor	27/01/2022 00:00	31/12/2021 00:00
2.599	KUSMULYASARI	KEPALA SEKSI PENGAWASAN	DINAS TENAGA KERJA TRANSMIGRASI DAN ENERGI	5	483689	2021	Sudah Lapor	12/02/2022 00:00	31/12/2021 00:00

2.600	ELLING HARTONO	KEPALA UNIT	BADAN PENDAPATAN DAERAH	9	183942	2021	Sudah Lapor	23/03/2022 00:00	31/12/2021 00:00
2.601	ELLIYANTI J SALEH	KEPALA SUB BAGIAN TATALAKSANA	SEKRETARIAT KOTA ADMINISTRASI JAKARTA PUSAT	4	646151	2021	Sudah Lapor	02/02/2022 00:00	31/12/2021 00:00
2.602	ELLY DAHLIA	KEPALA SEKSI PEMERINTAHAN	SEKRETARIAT KOTA ADMINISTRASI JAKARTA BARAT	3	741039	2021	Sudah Lapor	23/02/2022 00:00	31/12/2021 00:00
2.603	ELLY DAHLIANA	KEPALA SEKOLAH	DINAS PENDIDIKAN	3	757999	2021	Sudah Lapor	15/03/2022 00:00	31/12/2021 00:00
2.604	ELLY HERAWATI	KEPALA SEKOLAH	DINAS PENDIDIKAN	5	455037	2021	Sudah Lapor	22/02/2022 00:00	31/12/2021 00:00
2.605	ELLY INDRAWATI	KEPALA SEKOLAH SD/SDI/SDLB	DINAS PENDIDIKAN	4	437245	2021	Sudah Lapor	15/03/2022 00:00	31/12/2021 00:00
2.606	ELLY KUSUMAWATI	PELAKSANA	DINAS CIPTA KARYA TATA RUANG DAN PERTANAHAN	6	266050	2021	Sudah Lapor	16/03/2022 00:00	31/12/2021 00:00
2.607	ELIYAH	KEPALA SUBBIDANG PEMANTAUAN	BADAN PENGELOLAAN ASET DAERAH	6	483757	2021	Sudah Lapor	17/02/2022 00:00	31/12/2021 00:00
2.608	R, ELLY PRASOJO	BENDAHARA	DINAS SUMBER DAYA AIR	3	752069	2021	Sudah Lapor	07/02/2022 00:00	31/12/2021 00:00
2.609	ELLY SHALIHAH	BENDAHARA	DINAS KOMUNIKASI INFORMATIKA DAN STATISTIK	3	774543	2021	Sudah Lapor	25/02/2022 00:00	31/12/2021 00:00
2.610	ELLY SURYANA	KEPALA SEKOLAH SD/SDI/SDLB	DINAS PENDIDIKAN	6	243673	2021	Sudah Lapor	18/03/2022 00:00	31/12/2021 00:00
2.611	ELLY SURYANI	KEPALA SUB BAGIAN PERENCANAAN ANGGARAN	SEKRETARIAT KOTA ADMINISTRASI JAKARTA BARAT	6	235256	2021	Sudah Lapor	28/03/2022 00:00	31/12/2021 00:00
2.612	ELMITA BR. GINTING	KEPALA BIDANG PELAYANAN PENUNJANG MEDIS	DINAS KESEHATAN	6	227073	2021	Sudah Lapor	10/03/2022 00:00	31/12/2021 00:00
2.613	ELNIDA NELVI NUR	PELAKSANA	DINAS PENANAMAN MODAL DAN PELAYANAN TERPADU SATU PINTU	5	652247	2021	Sudah Lapor	28/03/2022 00:00	31/12/2021 00:00
2.614	ELON SUHADMAL WIDAGDO	KEPALA UNIT	DINAS PENANAMAN MODAL DAN PELAYANAN TERPADU SATU PINTU	7	222449	2021	Sudah Lapor	20/03/2022 00:00	31/12/2021 00:00
2.615	SILPANA TARIGAN	KEPALA BAGIAN LINGKUNGAN HIDUP DAN RUANG TERBUKA HIJAU	SEKRETARIAT DAERAH	6	220995	2021	Sudah Lapor	25/01/2022 00:00	31/12/2021 00:00
2.616	ELPA YULISNA	BENDAHARA	DINAS SOSIAL	2	823867	2021	Sudah Lapor	09/04/2021 00:00	08/04/2021 00:00
2.617	ELPERIDA MANIK	KEPALA SEKOLAH SD/SDI/SDLB	DINAS PENDIDIKAN	5	435927	2021	Sudah Lapor	11/03/2022 00:00	31/12/2021 00:00
2.618	ELISA	STAF	BADAN PENGELOLAAN KEUANGAN DAERAH	6	240117	2021	Sudah Lapor	31/03/2022 00:00	31/12/2021 00:00

2.619	ELZAYANTI	PELAKSANA	DINAS CIPTA KARYA TATA RUANG DAN PERTANAHAN	6	246568	2021	Sudah Lapor	27/03/2022 00:00	31/12/2021 00:00
2.620	ELSA HERDA ADELINE	PELAKSANA	DINAS CIPTA KARYA TATA RUANG DAN PERTANAHAN	6	445037	2021	Sudah Lapor	14/03/2022 00:00	31/12/2021 00:00
2.621	ELSANING SUCI RAMADHANTI	KEPALA SEKSI PEMERINTAHAN	SEKRETARIAT KOTA ADMINISTRASI JAKARTA BARAT	5	472796	2021	Sudah Lapor	04/02/2022 00:00	31/12/2021 00:00
2.622	ELVANI PUTRI INDRIANI	STAF	BADAN PENDAPATAN DAERAH	3	779236	2021	Sudah Lapor	22/03/2022 00:00	31/12/2021 00:00
2.623	ELVARINSA	WAKIL KEPALA BADAN	BADAN PENDAPATAN DAERAH	8	220703	2021	Sudah Lapor	13/03/2022 00:00	31/12/2021 00:00
2.624	ELVINA TAPPANG	PELAKSANA	DINAS PENANAMAN MODAL DAN PELAYANAN TERPADU SATU PINTU	6	439344	2021	Sudah Lapor	09/03/2022 00:00	31/12/2021 00:00
2.625	ELVIS PURBA	KEPALA SEKOLAH SMU/SMK	DINAS PENDIDIKAN	5	477717	2021	Sudah Lapor	14/03/2022 00:00	31/12/2021 00:00
2.626	ELVI	KEPALA SATUAN PELAYANAN	DINAS KEPENDUDUKAN DAN PENCATATAN SIPIL	5	454729	2021	Sudah Lapor	09/02/2022 00:00	31/12/2021 00:00
2.627	ELVRIYANA	KEPALA BAGIAN PEMBERDAYAAN, PERLINDUNGAN ANAK DAN PENGENDALIAN PENDUDUK	SEKRETARIAT DAERAH	6	240118	2021	Sudah Lapor	09/03/2022 00:00	31/12/2021 00:00
2.628	VERA ELWIN FITRI	KEPALA SUBBAGIAN TATA USAHA	BADAN KESATUAN BANGSA DAN POLITIK	6	282469	2021	Sudah Lapor	11/03/2022 00:00	31/12/2021 00:00
2.629	MOCHAMAD ZAENUDIN	KEPALA SEKOLAH SD/SDI/SDLB	DINAS PENDIDIKAN	5	228920	2021	Sudah Lapor	23/02/2022 00:00	31/12/2021 00:00
2.630	EMA KHARISMA WARDANI	STAF	DINAS CIPTA KARYA TATA RUANG DAN PERTANAHAN	6	279013	2021	Sudah Lapor	28/02/2022 00:00	31/12/2021 00:00
2.631	NURYANI FAHMAN	PELAKSANA	DINAS PENANAMAN MODAL DAN PELAYANAN TERPADU SATU PINTU	5	472979	2021	Sudah Lapor	18/03/2022 00:00	31/12/2021 00:00
2.632	GHAMAL AHMAD PRAMANA	KEPALA SUBBAGIAN TATA USAHA	DINAS KESEHATAN	5	452605	2021	Sudah Lapor	02/03/2022 00:00	31/12/2021 00:00
2.633	DHIKA ANINDHITA SETYADI	STAF	BADAN PENDAPATAN DAERAH	6	259103	2021	Sudah Lapor	24/03/2022 00:00	31/12/2021 00:00
2.634	MEGAWATY AFFRIANY	KEPALA SUBBAGIAN TATA USAHA	BADAN KEPEGAWAIAN DAERAH	6	227280	2021	Sudah Lapor	09/03/2022 00:00	31/12/2021 00:00
2.635	YOSAPHAT SAN DIEGO CHRISTISON	PELAKSANA	DINAS PENANAMAN MODAL DAN PELAYANAN TERPADU SATU PINTU	5	440589	2021	Sudah Lapor	12/01/2022 00:00	31/12/2021 00:00
2.636	EMALIYAH	BENDAHARA	DINAS SUMBER DAYA AIR	2	820264	2021	Sudah Lapor	01/04/2021 00:00	31/03/2021 00:00
2.637	ANDREAS EMAN	KEPALA SEKSI KESEJAHTERAAN RAKYAT	SEKRETARIAT KOTA ADMINISTRASI JAKARTA PUSAT	6	467061	2021	Sudah Lapor	08/03/2022 00:00	31/12/2021 00:00

2.638	EMANUEL KRISTANTO	KEPALA UNIT	DINAS PERHUBUNGAN	6	240119	2021	Sudah Lapor	08/03/2022 00:00	31/12/2021 00:00
2.639	DIAH SULI RAHAYU	KEPALA SEKSI KESEJAHTERAAN RAKYAT	SEKRETARIAT KOTA ADMINISTRASI JAKARTA TIMUR	5	465336	2021	Sudah Lapor	30/03/2022 00:00	31/12/2021 00:00
2.640	EME KAMA SUHANDA	KEPALA SEKOLAH SD/SDI/SDLB	DINAS PENDIDIKAN	4	235258	2021	Sudah Lapor	10/03/2022 00:00	31/12/2021 00:00
2.641	MOCHAMAD FIRDAUS	STAF	BADAN PENGELOLAAN ASET DAERAH	5	483585	2021	Sudah Lapor	15/03/2022 00:00	31/12/2021 00:00
2.642	MOHAMAD HAFIZ	KEPALA SUKU BADAN	BADAN KEPEGAWAIAN DAERAH	6	228929	2021	Sudah Lapor	26/02/2022 00:00	31/12/2021 00:00
2.643	EMI SULISTIYOWATI	PELAKSANA	DINAS PENANAMAN MODAL DAN PELAYANAN TERPADU SATU PINTU	6	470855	2021	Sudah Lapor	21/01/2022 00:00	31/12/2021 00:00
2.644	EMI KONSERITA	BENDAHARA	SEKRETARIAT KOTA ADMINISTRASI JAKARTA TIMUR	3	754686	2021	Sudah Lapor	22/02/2022 00:00	31/12/2021 00:00
2.645	EMI KUSMIATI	STAF	BADAN PENGELOLAAN KEUANGAN DAERAH	6	223786	2021	Sudah Lapor	23/02/2022 00:00	31/12/2021 00:00
2.646	EMILIA PERTIWI	STAF	BADAN PENDAPATAN DAERAH	6	259116	2021	Sudah Lapor	08/03/2022 00:00	31/12/2021 00:00
2.647	EMILIA HANDAYANI	PELAKSANA	DINAS PENANAMAN MODAL DAN PELAYANAN TERPADU SATU PINTU	6	469401	2021	Sudah Lapor	08/03/2022 00:00	31/12/2021 00:00
2.648	EMI SULISTYOWATI	PELAKSANA	DINAS PENANAMAN MODAL DAN PELAYANAN TERPADU SATU PINTU	7	243674	2021	Sudah Lapor	07/03/2022 00:00	31/12/2021 00:00
2.649	EMI WAHYUNI	KEPALA SEKSI EKONOMI, PEMBANGUNAN DAN LINGKUNGAN HIDUP	SEKRETARIAT KOTA ADMINISTRASI JAKARTA TIMUR	4	694922	2021	Sudah Lapor	25/01/2022 00:00	31/12/2021 00:00
2.650	EMI YATMININGSIH	BENDAHARA	DINAS KESEHATAN	5	461702	2021	Sudah Lapor	08/03/2022 00:00	31/12/2021 00:00
2.651	EMPAN HIDAYAT	KEPALA SEKOLAH	DINAS PENDIDIKAN	2	822106	2021	Sudah Lapor	08/03/2022 00:00	31/12/2021 00:00
2.652	EMY	KEPALA SEKOLAH SD/SDI/SDLB	DINAS PENDIDIKAN	5	422485	2021	Sudah Lapor	18/02/2022 00:00	31/12/2021 00:00
2.653	M. JAMIL	KEPALA SEKOLAH SLTP	DINAS PENDIDIKAN	6	233530	2021	Sudah Lapor	13/01/2022 00:00	31/12/2021 00:00
2.654	ENAY HAETY	KEPALA SEKSI PEMBERDAYAAN PEREMPUAN DAN PERLINDUNGAN ANAK	DINAS PEMBERDAYAAN PERLINDUNGAN ANAK DAN PENGENDALIAN PENDUDUK	6	228662	2021	Sudah Lapor	11/03/2022 00:00	31/12/2021 00:00
2.655	ENY MARIANI	BENDAHARA	DINAS PERUMAHAN RAKYAT DAN KAWASAN PERMUKIMAN	5	456654	2021	Sudah Lapor	11/03/2022 00:00	31/12/2021 00:00
2.656	EKONUGROHO BUDHI PRASETYO	DIREKTUR	DINAS KESEHATAN	5	483528	2021	Sudah Lapor	22/03/2022 00:00	31/12/2021 00:00

2.657	ENCU SUHANI	KEPALA UNIT	DINAS KEBUDAYAAN	6	235262	2021	Sudah Lapor	04/03/2022 00:00	31/12/2021 00:00
2.658	ENDAH RUMIYATI	KEPALA UNIT	DINAS PERTAMANAN DAN HUTAN KOTA	6	227076	2021	Sudah Lapor	23/02/2022 00:00	31/12/2021 00:00
2.659	ENDAH KADARWATI	KEPALA SEKOLAH SLTP	DINAS PENDIDIKAN	4	661929	2021	Sudah Lapor	05/03/2022 00:00	31/12/2021 00:00
2.660	ENDAH PURWANINGTIAS	WAKIL DIREKTUR KEUANGAN DAN UMUM	DINAS KESEHATAN	6	219629	2021	Sudah Lapor	07/03/2022 00:00	31/12/2021 00:00
2.661	ENDAH WAHYUNINGSIH	KEPALA SEKSI PRASARANA DAN SARANA	DINAS LINGKUNGAN HIDUP	7	240121	2021	Sudah Lapor	01/03/2022 00:00	31/12/2021 00:00
2.662	SRI ENDAH PURWANINGSIH	BENDAHARA	DINAS PEMUDA DAN OLAHRAGA	5	484338	2021	Sudah Lapor	24/03/2022 00:00	31/12/2021 00:00
2.663	ENDAH FITRI LIANAWATI	KEPALA SUBBIDANG ANGGARAN DAN PENERIMAAN DAERAH	BADAN PENGELOLAAN KEUANGAN DAERAH	6	440250	2021	Sudah Lapor	09/03/2022 00:00	31/12/2021 00:00
2.664	ENDAH KARTIKA DEWI	KEPALA UNIT	DINAS KESEHATAN	6	219628	2021	Sudah Lapor	04/03/2022 00:00	31/12/2021 00:00
2.665	ENDAH LIDYANINGSIH	STAF	BADAN PENGELOLAAN KEUANGAN DAERAH	6	252914	2021	Sudah Lapor	08/03/2022 00:00	31/12/2021 00:00
2.666	ENDAH SATRIANI	KEPALA SUBBAGIAN KEUANGAN	BADAN PENDAPATAN DAERAH	6	220707	2021	Sudah Lapor	23/03/2022 00:00	31/12/2021 00:00
2.667	ENDAH ANDAYANI	KEPALA SEKOLAH SD/SDI/SDLB	DINAS PENDIDIKAN	5	442128	2021	Sudah Lapor	11/03/2022 00:00	31/12/2021 00:00
2.668	ENDAH SETIANINGSIH	BENDAHARA	DINAS SUMBER DAYA AIR	5	453118	2021	Sudah Lapor	16/02/2022 00:00	31/12/2021 00:00
2.669	ENDANG SUPRIHATUN	KEPALA SEKOLAH SD/SDI/SDLB	DINAS PENDIDIKAN	6	228671	2021	Sudah Lapor	07/03/2022 00:00	31/12/2021 00:00
2.670	ENDANG MURDIATI	DIREKTUR	DINAS KESEHATAN	6	217823	2021	Sudah Lapor	12/03/2022 00:00	31/12/2021 00:00
2.671	ENDANG ISTIO ASIH	KEPALA SUBBAGIAN TATA USAHA	SATUAN POLISI PAMONG PRAJA	6	217820	2021	Sudah Lapor	17/02/2022 00:00	31/12/2021 00:00
2.672	ENDANG KARTIKA WAHYUNINGSIH	WAKIL CAMAT	SEKRETARIAT KOTA ADMINISTRASI JAKARTA TIMUR	6	217821	2021	Sudah Lapor	28/03/2022 00:00	31/12/2021 00:00
2.673	ENDANG SUHARTININGSIH	KEPALA SUBBAGIAN TATA USAHA	DINAS PENANGGULANGAN KEBAKARAN DAN PENYELAMATAN	6	451964	2021	Sudah Lapor	03/02/2022 00:00	31/12/2021 00:00
2.674	ENDANG KRISTIANI	KEPALA SUBBAGIAN TATA USAHA	DINAS KEBUDAYAAN	3	737835	2021	Sudah Lapor	14/03/2022 00:00	31/12/2021 00:00
2.675	ENDANG DWI NURHAYATI	PELAKSANA	DINAS CIPTA KARYA TATA RUANG DAN PERTANAHAN	5	445981	2021	Sudah Lapor	25/02/2022 00:00	31/12/2021 00:00

2.676	MOCH.ENDANG SUPARDI	KEPALA SEKOLAH SMU/SMK	DINAS PENDIDIKAN	4	674695	2021	Sudah Lapor	17/01/2022 00:00	31/12/2021 00:00
2.677	ENDANG KADARISMAN	KEPALA SEKOLAH	DINAS PENDIDIKAN	2	815217	2021	Sudah Lapor	08/03/2022 00:00	31/12/2021 00:00
2.678	ENDANG KAMALUDIN	KEPALA SUBBAGIAN TATA USAHA SMU/SMK	DINAS PENDIDIKAN	6	231544	2021	Sudah Lapor	14/01/2022 00:00	31/12/2021 00:00
2.679	ENDANG KOMALUDIN	KEPALA SUBBAGIAN TATA USAHA SMU/SMK	DINAS PENDIDIKAN	5	444029	2021	Sudah Lapor	07/03/2022 00:00	31/12/2021 00:00
2.680	ENDANG KUSUMANING PUTRI	PELAKSANA	DINAS PENANAMAN MODAL DAN PELAYANAN TERPADU SATU PINTU	5	462953	2021	Sudah Lapor	14/03/2022 00:00	31/12/2021 00:00
2.681	ENDANG MUKTI RAHAYU	KEPALA SUBBAGIAN TATA USAHA	DINAS PENDIDIKAN	6	233303	2021	Sudah Lapor	02/03/2022 00:00	31/12/2021 00:00
2.682	ENDANG SULISTYAWATI	KEPALA SEKOLAH	DINAS PENDIDIKAN	2	819320	2021	Sudah Lapor	15/03/2022 00:00	31/12/2021 00:00
2.683	ENDANG MURDININGSIH	KEPALA SUBBAGIAN TATA USAHA SMU/SMK	DINAS PENDIDIKAN	5	228668	2021	Sudah Lapor	18/03/2022 00:00	31/12/2021 00:00
2.684	ENDANG PUSPITOWATI	KEPALA SEKOLAH	DINAS PENDIDIKAN	3	777542	2021	Sudah Lapor	29/03/2022 00:00	31/12/2021 00:00
2.685	ENDANG SUKMAWAN	STAF	BADAN PENDAPATAN DAERAH	5	441771	2021	Sudah Lapor	04/03/2022 00:00	31/12/2021 00:00
2.686	ENDANG SURYADI	STAF	BADAN PENGELOLAAN ASET DAERAH	5	655387	2021	Sudah Lapor	25/02/2022 00:00	31/12/2021 00:00
2.687	ENDANG SURYANTI	KEPALA SEKSI EKONOMI KREATIF	DINAS PARIWISATA DAN EKONOMI KREATIF	6	279014	2021	Sudah Lapor	18/02/2022 00:00	31/12/2021 00:00
2.688	ENDANG YULI HARTANTI	KEPALA SUBBAGIAN TATA USAHA SMU/SMK	DINAS PENDIDIKAN	6	212604	2021	Sudah Lapor	08/03/2022 00:00	31/12/2021 00:00
2.689	ENDANG SURYANINGSIH	KEPALA SEKSI KESEJAHTERAAN RAKYAT	SEKRETARIAT KOTA ADMINISTRASI JAKARTA TIMUR	7	220711	2021	Sudah Lapor	27/01/2022 00:00	31/12/2021 00:00
2.690	ENDHARWANTO	KEPALA SATGAS POL. PP KEC. CIRACAS	SATUAN POLISI PAMONG PRAJA	6	227817	2021	Sudah Lapor	22/03/2022 00:00	31/12/2021 00:00
2.691	ENDI RAHMANI	KEPALA UNIT PTSP KELURAHAN SUNTER JAYA KEC. TANJUNG PRIOK	DINAS PENANAMAN MODAL DAN PELAYANAN TERPADU SATU PINTU	7	231547	2021	Sudah Lapor	14/02/2022 00:00	31/12/2021 00:00
2.692	ENDIN HAERUDIN	KEPALA SEKOLAH SLTP	DINAS PENDIDIKAN	4	696133	2021	Sudah Lapor	06/03/2022 00:00	31/12/2021 00:00
2.693	ENDING WAHYUDIN	KEPALA SUBBIDANG PEREKONOMIAN DAN PEMBANGUNAN	BADAN PERENCANAAN PEMBANGUNAN DAERAH	7	217824	2021	Sudah Lapor	18/03/2022 00:00	31/12/2021 00:00
2.694	ENDIQ YOGANA	KEPALA SUBBIDANG SOSIAL, PEMUDA DAN OLAHRAGA	BADAN PERENCANAAN PEMBANGUNAN DAERAH	6	228672	2021	Sudah Lapor	02/03/2022 00:00	31/12/2021 00:00

2.695	JACKLYN CAROLINE ENDOH	KEPALA SEKSI PEMERINTAHAN, KETENTRAMAN DAN KETERTIBAN	SEKRETARIAT KOTA ADMINISTRASI JAKARTA TIMUR	5	463192	2021	Sudah Lapor	19/01/2022 00:00	31/12/2021 00:00
2.696	ENDANG PUJIYANTI, S.PD, M,SI	KEPALA SEKOLAH SD/SDI/SDLB	DINAS PENDIDIKAN	5	440795	2021	Sudah Lapor	01/03/2022 00:00	31/12/2021 00:00
2.697	ENDRA AGISMIANTO	PELAKSANA	DINAS PENANAMAN MODAL DAN PELAYANAN TERPADU SATU PINTU	5	465476	2021	Sudah Lapor	27/01/2022 00:00	31/12/2021 00:00
2.698	ENDRATI FARIANI	KEPALA SEKSI RISET, EDUKASI DAN PENGEMBANGAN	DINAS PARIWISATA DAN EKONOMI KREATIF	6	228673	2021	Sudah Lapor	26/02/2022 00:00	31/12/2021 00:00
2.699	ISTIANINGSIH	BENDAHARA	SEKRETARIAT KOTA ADMINISTRASI JAKARTA BARAT	3	745297	2021	Sudah Lapor	14/02/2022 00:00	31/12/2021 00:00
2.700	ENDRO MOEKTI WIBOWO	KEPALA BAGIAN EKONOMI DAN PEMBANGUNAN	SEKRETARIAT KABUPATEN ADMINISTRASI KEPULAUAN SERIBU	5	233307	2021	Sudah Lapor	28/03/2022 00:00	31/12/2021 00:00
2.701	ENDY SUPRIJANTO	KEPALA SUBBAGIAN TATA USAHA	BADAN PENGELOLAAN KEUANGAN DAERAH	5	441840	2021	Sudah Lapor	11/02/2022 00:00	31/12/2021 00:00
2.702	Eka Nuretika Putra	KEPALA SUKU DINAS	DINAS PERPUSTAKAAN DAN KEARSIPAN	6	214561	2021	Sudah Lapor	03/02/2022 00:00	31/12/2021 00:00
2.703	ENGGAR FERRY WIBOWO SUGIHARTO	KEPALA SUBBAGIAN KERJA SAMA ORGANISASI INTERNASIONAL	SEKRETARIAT DAERAH	7	233308	2021	Sudah Lapor	30/03/2022 00:00	31/12/2021 00:00
2.704	ENGGUM GUMIH	BENDAHARA	DINAS KESEHATAN	5	484102	2021	Sudah Lapor	14/03/2022 00:00	31/12/2021 00:00
2.705	ENGKAY SUMARNI	KEPALA SEKOLAH	DINAS PENDIDIKAN	4	456487	2021	Sudah Lapor	28/03/2022 00:00	31/12/2021 00:00
2.706	ENGKI KANIAWATI	BENDAHARA	DINAS KESEHATAN	2	820227	2021	Sudah Lapor	30/03/2021 00:00	23/03/2021 00:00
2.707	ENI SUSANTI	BENDAHARA	DINAS KESEHATAN	1	834943	2021	Sudah Lapor	26/01/2022 00:00	31/12/2021 00:00
2.708	ENI LESTARI	KEPALA SEKSI KESEJAHTERAAN RAKYAT	SEKRETARIAT KOTA ADMINISTRASI JAKARTA SELATAN	5	445238	2021	Sudah Lapor	01/03/2022 00:00	31/12/2021 00:00
2.709	ENI MURDIANINGSIH	STAF	BADAN PENGELOLAAN ASET DAERAH	5	446723	2021	Sudah Lapor	31/01/2022 00:00	31/12/2021 00:00
2.710	ENI TRESNOWATI	PELAKSANA	DINAS PENANAMAN MODAL DAN PELAYANAN TERPADU SATU PINTU	7	233309	2021	Sudah Lapor	10/03/2022 00:00	31/12/2021 00:00
2.711	ENI SUSANTI	KEPALA SUBBAGIAN TATA USAHA	BADAN PENDAPATAN DAERAH	9	119398	2021	Sudah Lapor	21/02/2022 00:00	31/12/2021 00:00
2.712	ENI	PELAKSANA	DINAS PENANAMAN MODAL DAN PELAYANAN TERPADU SATU PINTU	6	474638	2021	Sudah Lapor	27/01/2022 00:00	31/12/2021 00:00
2.713	ENI PUJIASTUTI	KEPALA SEKOLAH	DINAS PENDIDIKAN	1	-	2021	Sudah Lapor	14/03/2022 00:00	20/04/2021 00:00

2.714	ENI SELA RACHMANI	KEPALA SEKOLAH SD/SDI/SDLB	DINAS PENDIDIKAN	4	470359	2021	Sudah Lapor	26/01/2022 00:00	31/12/2021 00:00
2.715	ENI SURI	KEPALA SEKSI EKONOMI, PEMBANGUNAN DAN LINGKUNGAN HIDUP	SEKRETARIAT KOTA ADMINISTRASI JAKARTA SELATAN	5	407272	2021	Sudah Lapor	25/02/2022 00:00	31/12/2021 00:00
2.716	ENI QURNAENI	BENDAHARA	DINAS PERHUBUNGAN	5	447603	2021	Sudah Lapor	22/03/2022 00:00	31/12/2021 00:00
2.717	ENJANG SULAEMAN	SEKRETARIS KELURAHAN	SEKRETARIAT KOTA ADMINISTRASI JAKARTA BARAT	5	464818	2021	Sudah Lapor	22/02/2022 00:00	31/12/2021 00:00
2.718	MAHTUM	LURAH	SEKRETARIAT KABUPATEN ADMINISTRASI KEPULAUAN SERIBU	5	475076	2021	Sudah Lapor	15/03/2022 00:00	31/12/2021 00:00
2.719	ENDANG JUMIATI	KEPALA UNIT PTSP KELURAHAN DUREN SAWIT KEC. DUREN SAWIT	DINAS PENANAMAN MODAL DAN PELAYANAN TERPADU SATU PINTU	7	231543	2021	Sudah Lapor	24/02/2022 00:00	31/12/2021 00:00
2.720	ENLY FERTY SIBARANI	KEPALA SEKOLAH SD/SDI/SDLB	DINAS PENDIDIKAN	5	428150	2021	Sudah Lapor	07/03/2022 00:00	31/12/2021 00:00
2.721	RETNO DWI HASTUTI	BENDAHARA	DINAS PEMUDA DAN OLAHRAGA	2	814130	2021	Sudah Lapor	29/03/2021 00:00	19/03/2021 00:00
2.722	RATNA SETIANINGSIH HIDAYAH	STAF	BADAN PENDAPATAN DAERAH	6	204365	2021	Sudah Lapor	11/02/2022 00:00	31/12/2021 00:00
2.723	LUH PUTU ENNY ANDEWI	PELAKSANA	DINAS PENANAMAN MODAL DAN PELAYANAN TERPADU SATU PINTU	6	466763	2021	Sudah Lapor	10/01/2022 00:00	31/12/2021 00:00
2.724	TRI MULYANTONO	KEPALA UNIT PTSP KELURAHAN CILILITAN KEC. KRAMAT JATI	DINAS PENANAMAN MODAL DAN PELAYANAN TERPADU SATU PINTU	6	240422	2021	Sudah Lapor	21/03/2022 00:00	31/12/2021 00:00
2.725	RETNO LESTARI	PELAKSANA	DINAS PENANAMAN MODAL DAN PELAYANAN TERPADU SATU PINTU	6	282418	2021	Sudah Lapor	25/01/2022 00:00	31/12/2021 00:00
2.726	CHRISNO HARIMAWAN WIBOWO	PELAKSANA	DINAS PENANAMAN MODAL DAN PELAYANAN TERPADU SATU PINTU	6	464834	2021	Sudah Lapor	08/03/2022 00:00	31/12/2021 00:00
2.727	NANDANG PRIATNA	PELAKSANA	DINAS PENANAMAN MODAL DAN PELAYANAN TERPADU SATU PINTU	7	204917	2021	Sudah Lapor	18/01/2022 00:00	31/12/2021 00:00
2.728	NENENG SUDIANINGSIH	KEPALA SEKOLAH SD/SDI/SDLB	DINAS PENDIDIKAN	6	220875	2021	Sudah Lapor	15/03/2022 00:00	31/12/2021 00:00
2.729	ENTON SUDARMAN	PELAKSANA	DINAS PENANAMAN MODAL DAN PELAYANAN TERPADU SATU PINTU	8	117741	2021	Sudah Lapor	18/02/2022 00:00	31/12/2021 00:00
2.730	ENUNG NURAENI	KEPALA SEKOLAH SD/SDI/SDLB	DINAS PENDIDIKAN	6	233310	2021	Sudah Lapor	13/01/2022 00:00	31/12/2021 00:00
2.731	ENY PRIYATNI	SEKRETARIS KECAMATAN	SEKRETARIAT KOTA ADMINISTRASI JAKARTA SELATAN	7	198064	2021	Sudah Lapor	10/02/2022 00:00	31/12/2021 00:00
2.732	ENY SUPARYANI	KEPALA BIDANG	DINAS KETAHANAN PANGAN KELAUTAN DAN PERTANIAN	6	227819	2021	Sudah Lapor	10/02/2022 00:00	31/12/2021 00:00

2.733	ENY SUSYNINGSIH	BENDAHARA	DINAS KESEHATAN	6	217826	2021	Sudah Lapor	14/02/2022 00:00	31/12/2021 00:00
2.734	ENY TRI ASTUTI	KEPALA SUBBAGIAN TATA USAHA	DINAS PENDIDIKAN	2	801423	2021	Sudah Lapor	14/03/2022 00:00	31/12/2021 00:00
2.735	JUHAENAH	KEPALA SUBBAGIAN TATA USAHA SMU/SMK	DINAS PENDIDIKAN	6	227197	2021	Sudah Lapor	16/03/2022 00:00	31/12/2021 00:00
2.736	ERNI PELITA FITRATUNNISA	KEPALA BIDANG	DINAS LINGKUNGAN HIDUP	6	223801	2021	Sudah Lapor	25/02/2022 00:00	31/12/2021 00:00
2.737	ESTER PATRICIA MINAR	AUDITOR	INSPEKTORAT	1	-	2021	Sudah Lapor	15/02/2022 00:00	31/12/2021 00:00
2.738	EKO BUDI PRASETYO	KEPALA BAGIAN KEUANGAN	SEKRETARIAT KABUPATEN ADMINISTRASI KEPULAUAN SERIBU	5	435830	2021	Sudah Lapor	30/01/2022 00:00	31/12/2021 00:00
2.739	EPRA SAPUTRA SITEPU	PELAKSANA	DINAS PENANAMAN MODAL DAN PELAYANAN TERPADU SATU PINTU	6	473616	2021	Sudah Lapor	16/03/2022 00:00	31/12/2021 00:00
2.740	ERAGILANG MUHAMMAD HASTAPATRIA	STAF	BADAN PENDAPATAN DAERAH	2	810805	2021	Sudah Lapor	19/03/2022 00:00	31/12/2021 00:00
2.741	ERA HOTMAULI GULTOM	KEPALA SEKSI KESEJAHTERAAN RAKYAT	SEKRETARIAT KOTA ADMINISTRASI JAKARTA TIMUR	6	228681	2021	Sudah Lapor	10/02/2022 00:00	31/12/2021 00:00
2.742	R ERAH RAHMAWATI	BENDAHARA	SEKRETARIAT KOTA ADMINISTRASI JAKARTA TIMUR	1	-	2021	Sudah Lapor	02/02/2022 00:00	31/12/2021 00:00
2.743	EUIS RAOLINA	SEKRETARIS KELURAHAN	SEKRETARIAT KOTA ADMINISTRASI JAKARTA SELATAN	4	223807	2021	Sudah Lapor	22/02/2022 00:00	31/12/2021 00:00
2.744	ERDY SAPARUDI	KEPALA UNIT PTSP KELURAHAN SUKABUMI SELATAN KEC. KEBON JERUK	DINAS PENANAMAN MODAL DAN PELAYANAN TERPADU SATU PINTU	6	476911	2021	Sudah Lapor	04/03/2022 00:00	31/12/2021 00:00
2.745	ERFINO APRIAN	STAF	BADAN PENGELOLAAN KEUANGAN DAERAH	5	427309	2021	Sudah Lapor	21/03/2022 00:00	31/12/2021 00:00
2.746	ERGIAN JUNAEDI	STAF	DINAS KEPENDUDUKAN DAN PENCATATAN SIPIL	3	752948	2021	Sudah Lapor	21/02/2022 00:00	31/12/2021 00:00
2.747	SYARIF HIDAYAT	STAF	BADAN PENDAPATAN DAERAH	5	441844	2021	Sudah Lapor	04/03/2022 00:00	31/12/2021 00:00
2.748	ERI LISTYANI	PELAKSANA	DINAS PENANAMAN MODAL DAN PELAYANAN TERPADU SATU PINTU	6	463064	2021	Sudah Lapor	15/03/2022 00:00	31/12/2021 00:00
2.749	ERIANTO	STAF	DINAS KEPENDUDUKAN DAN PENCATATAN SIPIL	4	648722	2021	Sudah Lapor	27/01/2022 00:00	31/12/2021 00:00
2.750	ERI BRIANTO	STAF	BADAN PENDAPATAN DAERAH	6	266055	2021	Sudah Lapor	18/02/2022 00:00	31/12/2021 00:00
2.751	ERI BUDI PURWANINGSIH	KEPALA SATUAN PELAYANAN	DINAS KEPENDUDUKAN DAN PENCATATAN SIPIL	5	454912	2021	Sudah Lapor	08/02/2022 00:00	31/12/2021 00:00

2.752	ERIC HAEDIWAN	KEPALA SEKSI PEMERINTAHAN	SEKRETARIAT KOTA ADMINISTRASI JAKARTA BARAT	6	210469	2021	Sudah Lapor	04/03/2022 00:00	31/12/2021 00:00
2.753	ERICSON INDRA PULUNGAN	KEPALA SEKSI PENGENDALIAN BANJIR	DINAS SUMBER DAYA AIR	6	449113	2021	Sudah Lapor	09/03/2022 00:00	31/12/2021 00:00
2.754	ERIC PHAHLEVI ZAKARIA LUMBUN	SEKRETARIS KABUPATEN ADMINISTRASI	SEKRETARIAT KABUPATEN ADMINISTRASI KEPULAUAN SERIBU	7	50523	2021	Sudah Lapor	03/02/2022 00:00	31/12/2021 00:00
2.755	ERICSON DOLLYNO	LURAH	SEKRETARIAT KOTA ADMINISTRASI JAKARTA TIMUR	6	220716	2021	Sudah Lapor	03/02/2022 00:00	31/12/2021 00:00
2.756	AGUS RAJAGUKGUK	SEKRETARIS KELURAHAN	SEKRETARIAT KOTA ADMINISTRASI JAKARTA TIMUR	5	223673	2021	Sudah Lapor	31/03/2022 00:00	31/12/2021 00:00
2.757	ERI HERLIATI	KEPALA SEKOLAH SD/SDI/SDLB	DINAS PENDIDIKAN	4	684041	2021	Sudah Lapor	10/03/2022 00:00	31/12/2021 00:00
2.758	ERI HERYANTI	BENDAHARA	DINAS KESEHATAN	1	834814	2021	Sudah Lapor	26/01/2022 00:00	31/12/2021 00:00
2.759	ERIKA WIDI ASTUTI	STAF	BADAN PENDAPATAN DAERAH	6	213108	2021	Sudah Lapor	14/02/2022 00:00	31/12/2021 00:00
2.760	ERIKA NADYA UTAMI	STAF	DINAS KEPENDUDUKAN DAN PENCATATAN SIPIL	2	816046	2021	Sudah Lapor	16/04/2021 00:00	16/04/2021 00:00
2.761	ERIK TOBING	PELAKSANA	DINAS CIPTA KARYA TATA RUANG DAN PERTANAHAN	6	243676	2021	Sudah Lapor	09/03/2022 00:00	31/12/2021 00:00
2.762	ERIN	PELAKSANA	DINAS PENANAMAN MODAL DAN PELAYANAN TERPADU SATU PINTU	5	470466	2021	Sudah Lapor	28/03/2022 00:00	31/12/2021 00:00
2.763	ERIWARTI	KEPALA SEKSI PEMERINTAHAN	SEKRETARIAT KOTA ADMINISTRASI JAKARTA TIMUR	6	222459	2021	Sudah Lapor	31/03/2022 00:00	31/12/2021 00:00
2.764	TRI ERIYANI	KEPALA SEKOLAH SMU/SMK	DINAS PENDIDIKAN	5	431235	2021	Sudah Lapor	21/02/2022 00:00	31/12/2021 00:00
2.765	ERKA RIANATALIA	STAF	DINAS KEPENDUDUKAN DAN PENCATATAN SIPIL	3	745229	2021	Sudah Lapor	02/02/2022 00:00	31/12/2021 00:00
2.766	ERLANGGA INDRA KUSUMA	FUNGSIONAL TERTENTU	DINAS PERHUBUNGAN	5	430977	2021	Sudah Lapor	22/03/2022 00:00	31/12/2021 00:00
2.767	ERLINA YANI	KEPALA SUBBAGIAN PEMBERDAYAAN MASYARAKAT, PENGENDALIAN PENDUDUK DAN KELUARGA BERENCANA	SEKRETARIAT DAERAH	6	222460	2021	Sudah Lapor	21/03/2022 00:00	31/12/2021 00:00
2.768	ERLINA	KEPALA SEKOLAH SD/SDI/SDLB	DINAS PENDIDIKAN	4	703044	2021	Sudah Lapor	11/03/2022 00:00	31/12/2021 00:00
2.769	ERLINDA OCTARINA VIDYANTI	PELAKSANA	DINAS PENANAMAN MODAL DAN PELAYANAN TERPADU SATU PINTU	5	469474	2021	Sudah Lapor	21/03/2022 00:00	31/12/2021 00:00
2.770	ERLITA WIDIYA SARI	PELAKSANA	DINAS PENANAMAN MODAL DAN PELAYANAN TERPADU SATU PINTU	5	428136	2021	Sudah Lapor	10/02/2022 00:00	31/12/2021 00:00

2.771	ERLITA FASKHO	STAF	DINAS KEPENDUDUKAN DAN PENCATATAN SIPIL	5	444265	2021	Sudah Lapor	10/03/2022 00:00	31/12/2021 00:00
2.772	ERLITNA SEMBIRING	KEPALA SEKSI EKONOMI DAN PEMBANGUNAN	SEKRETARIAT KOTA ADMINISTRASI JAKARTA PUSAT	6	235276	2021	Sudah Lapor	10/03/2022 00:00	31/12/2021 00:00
2.773	ERMA SULISTIANINGSIH	KEPALA UNIT	BADAN PENDAPATAN DAERAH	8	220717	2021	Sudah Lapor	29/03/2022 00:00	31/12/2021 00:00
2.774	MUHAMAD ERMAWAN	KEPALA SEKOLAH SLTP	DINAS PENDIDIKAN	6	233545	2021	Sudah Lapor	12/01/2022 00:00	31/12/2021 00:00
2.775	ERMI YUNIARTI	KEPALA SEKOLAH	DINAS PENDIDIKAN	6	243677	2021	Sudah Lapor	07/02/2022 00:00	31/12/2021 00:00
2.776	ERNA WAHYUNINGSIH	BENDAHARA	DINAS KESEHATAN	4	618753	2021	Sudah Lapor	22/02/2022 00:00	31/12/2021 00:00
2.777	ERNA LITA	BENDAHARA	DINAS PENDIDIKAN	3	715379	2021	Sudah Lapor	10/02/2022 00:00	31/12/2021 00:00
2.778	ERNAWATI	BENDAHARA	DINAS BINA MARGA	6	233314	2021	Sudah Lapor	24/02/2022 00:00	31/12/2021 00:00
2.779	ERNAWATY	PELAKSANA	DINAS PENANAMAN MODAL DAN PELAYANAN TERPADU SATU PINTU	6	470251	2021	Sudah Lapor	22/02/2022 00:00	31/12/2021 00:00
2.780	ERNAYENTI	KEPALA SATUAN PELAYANAN	DINAS KEPENDUDUKAN DAN PENCATATAN SIPIL	5	455149	2021	Sudah Lapor	01/02/2022 00:00	31/12/2021 00:00
2.781	ERNA YUNI KASTUTI	KEPALA SEKSI KEPELABUHAN	DINAS PERHUBUNGAN	6	228684	2021	Sudah Lapor	29/03/2022 00:00	31/12/2021 00:00
2.782	ERNI	STAF	BADAN PENDAPATAN DAERAH	6	208987	2021	Sudah Lapor	19/02/2022 00:00	31/12/2021 00:00
2.783	ERNI WAHYUNI, S.PD, MM	KEPALA SEKOLAH SD/SDI/SDLB	DINAS PENDIDIKAN	5	440173	2021	Sudah Lapor	23/03/2022 00:00	31/12/2021 00:00
2.784	SITI NUR ERY ERNIA Y.	KEPALA SEKSI TAMAN DAN HUTAN KOTA	DINAS PERTAMANAN DAN HUTAN KOTA	2	816776	2021	Sudah Lapor	21/05/2021 00:00	27/04/2021 00:00
2.785	HJ. ERNI AGUSTINA SIREGAR	KEPALA SEKOLAH SLTP	DINAS PENDIDIKAN	5	483561	2021	Sudah Lapor	14/03/2022 00:00	31/12/2021 00:00
2.786	ERNIDA AMDA	KEPALA SUBBAGIAN UMUM	DINAS BINA MARGA	5	223802	2021	Sudah Lapor	22/02/2022 00:00	31/12/2021 00:00
2.787	ERNIDA	KEPALA SEKOLAH SD/SDI/SDLB	DINAS PENDIDIKAN	5	235278	2021	Sudah Lapor	06/03/2022 00:00	31/12/2021 00:00
2.788	ERNI MARWANI	KEPALA SEKTOR DINAS KEPENDUDUKAN DAN PENCATATAN SIPIL KEC. MAKASAR	DINAS KEPENDUDUKAN DAN PENCATATAN SIPIL	6	217829	2021	Sudah Lapor	25/03/2022 00:00	31/12/2021 00:00
2.789	ERNI SRI NURHAYATI	PELAKSANA	BADAN PELAYANAN PENGADAAN BARANG/JASA	5	472012	2021	Sudah Lapor	07/03/2022 00:00	31/12/2021 00:00

2.790	ERNI SUMIRAH	KEPALA SEKSI KESEJAHTERAAN RAKYAT	SEKRETARIAT KOTA ADMINISTRASI JAKARTA PUSAT	6	440163	2021	Sudah Lapor	02/02/2022 00:00	31/12/2021 00:00
2.791	ERNIWATI	KEPALA SEKSI KESEJAHTERAAN RAKYAT	SEKRETARIAT KOTA ADMINISTRASI JAKARTA UTARA	6	213109	2021	Sudah Lapor	10/03/2022 00:00	31/12/2021 00:00
2.792	ERNI YULIA	KEPALA SUBBAGIAN PERPUSTAKAAN DAN KEARSIPAN	SEKRETARIAT DAERAH	6	228687	2021	Sudah Lapor	10/03/2022 00:00	31/12/2021 00:00
2.793	ERNI ZUITA HUSNI	STAF	DINAS PENANAMAN MODAL DAN PELAYANAN TERPADU SATU PINTU	3	757832	2021	Sudah Lapor	09/03/2022 00:00	31/12/2021 00:00
2.794	ERNO KATRIYONO	PELAKSANA	DINAS PENANAMAN MODAL DAN PELAYANAN TERPADU SATU PINTU	7	440379	2021	Sudah Lapor	18/03/2022 00:00	31/12/2021 00:00
2.795	ERY KUSNADI	PELAKSANA	DINAS CIPTA KARYA TATA RUANG DAN PERTANAHAN	6	259117	2021	Sudah Lapor	18/03/2022 00:00	31/12/2021 00:00
2.796	ERSIH SUPARDIYATI	KEPALA SEKOLAH	DINAS PENDIDIKAN	3	744920	2021	Sudah Lapor	01/03/2022 00:00	31/12/2021 00:00
2.797	ERTHALENY TOBING	KEPALA SEKSI EKONOMI, PEMBANGUNAN DAN LINGKUNGAN HIDUP	SEKRETARIAT KOTA ADMINISTRASI JAKARTA SELATAN	6	211050	2021	Sudah Lapor	08/03/2022 00:00	31/12/2021 00:00
2.798	ERVAN HIDAYAT	KEPALA SEKSI EKONOMI, PEMBANGUNAN DAN LINGKUNGAN HIDUP	SEKRETARIAT KOTA ADMINISTRASI JAKARTA SELATAN	6	431175	2021	Sudah Lapor	07/02/2022 00:00	31/12/2021 00:00
2.799	ERWANSYAH	KEPALA SUKU DINAS	DINAS PERHUBUNGAN	7	227088	2021	Sudah Lapor	16/03/2022 00:00	31/12/2021 00:00
2.800	ERWINSYAH PUTRA	PELAKSANA	DINAS PENANAMAN MODAL DAN PELAYANAN TERPADU SATU PINTU	5	440538	2021	Sudah Lapor	01/03/2022 00:00	31/12/2021 00:00
2.801	ERWIN ARSYAD	KEPALA SUKU BADAN	BADAN PENDAPATAN DAERAH	7	213110	2021	Sudah Lapor	21/02/2022 00:00	31/12/2021 00:00
2.802	ERWIN	KEPALA UNIT	DINAS PENANAMAN MODAL DAN PELAYANAN TERPADU SATU PINTU	6	427640	2021	Sudah Lapor	26/01/2022 00:00	31/12/2021 00:00
2.803	ERWIN TOMMY HASIHOLAN	PELAKSANA	DINAS PENANAMAN MODAL DAN PELAYANAN TERPADU SATU PINTU	5	486027	2021	Sudah Lapor	16/03/2022 00:00	31/12/2021 00:00
2.804	ERWIN ANGGI SAPUTRA	JABATAN FUNGSIONAL	BADAN PELAYANAN PENGADAAN BARANG/JASA	5	474388	2021	Sudah Lapor	02/03/2022 00:00	31/12/2021 00:00
2.805	ERWIN SARUFI	KEPALA SUBBAGIAN TATA USAHA	BADAN PERENCANAAN PEMBANGUNAN DAERAH	6	217830	2021	Sudah Lapor	08/02/2022 00:00	31/12/2021 00:00
2.806	ERWIN YUDHANA	KEPALA UNIT PTSP KEC PESANGGRAHAN	DINAS PENANAMAN MODAL DAN PELAYANAN TERPADU SATU PINTU	7	222464	2021	Sudah Lapor	11/02/2022 00:00	31/12/2021 00:00
2.807	ERWIN	BENDAHARA	DINAS PEMUDA DAN OLAHRAGA	2	820252	2021	Sudah Lapor	31/03/2021 00:00	31/03/2021 00:00
2.808	ERWIN SANUSI	KEPALA UNIT PTSP KEC PANCORAN	DINAS PENANAMAN MODAL DAN PELAYANAN TERPADU SATU PINTU	7	223804	2021	Sudah Lapor	24/02/2022 00:00	31/12/2021 00:00

2.809	ERWIN DJATI KUSUMA	KEPALA SUB BAGIAN PUBLIKASI HUKUM DAN HAM	SEKRETARIAT KOTA ADMINISTRASI JAKARTA UTARA	5	428133	2021	Sudah Lapor	09/03/2022 00:00	31/12/2021 00:00
2.810	ERWIN HARAHAP	BENDAHARA	DINAS PENANAMAN MODAL DAN PELAYANAN TERPADU SATU PINTU	7	231552	2021	Sudah Lapor	30/01/2022 00:00	31/12/2021 00:00
2.811	ERWIN LOBO	KEPALA SEKSI KOMUNIKASI DAN INFORMASI PUBLIK	DINAS KOMUNIKASI INFORMATIKA DAN STATISTIK	6	466025	2021	Sudah Lapor	24/02/2022 00:00	31/12/2021 00:00
2.812	ERY GHAZALI	KEPALA SEKSI PRASARANA DAN SARANA UTILITAS KOTA DAN PENERANGAN JALAN UMUM	DINAS BINA MARGA	7	222466	2021	Sudah Lapor	14/03/2022 00:00	31/12/2021 00:00
2.813	ERY SADEWO	KEPALA SUBBAGIAN TATA USAHA	DINAS PENANAMAN MODAL DAN PELAYANAN TERPADU SATU PINTU	6	457685	2021	Sudah Lapor	04/01/2022 00:00	31/12/2021 00:00
2.814	ENDANG S.M	BENDAHARA	SEKRETARIAT KOTA ADMINISTRASI JAKARTA UTARA	2	795464	2021	Sudah Lapor	15/03/2022 00:00	31/12/2021 00:00
2.815	ESBEN NAIBAHO	KEPALA SEKOLAH SD/SDI/SDLB	DINAS PENDIDIKAN	5	454709	2021	Sudah Lapor	22/02/2022 00:00	31/12/2021 00:00
2.816	SIDIK RAWANTA	WAKIL CAMAT	SEKRETARIAT KOTA ADMINISTRASI JAKARTA SELATAN	6	227484	2021	Sudah Lapor	20/01/2022 00:00	31/12/2021 00:00
2.817	ESI ERAWATI	KEPALA SUBBAGIAN TATA USAHA	DINAS PENANAMAN MODAL DAN PELAYANAN TERPADU SATU PINTU	7	226119	2021	Sudah Lapor	20/01/2022 00:00	31/12/2021 00:00
2.818	SUKAESIH	KEPALA SEKOLAH	DINAS PENDIDIKAN	2	829210	2021	Sudah Lapor	30/03/2022 00:00	31/12/2021 00:00
2.819	ESMIYATI HAPENAS TITI	KEPALA SEKOLAH SD/SDI/SDLB	DINAS PENDIDIKAN	5	440383	2021	Sudah Lapor	09/03/2022 00:00	31/12/2021 00:00
2.820	ESO SUWARSO	KEPALA SEKOLAH	DINAS PENDIDIKAN	3	777675	2021	Sudah Lapor	02/02/2022 00:00	31/12/2021 00:00
2.821	SAIGOR POLMATUA GULTOM	KEPALA BIDANG	DINAS TENAGA KERJA TRANSMIGRASI DAN ENERGI	7	233705	2021	Sudah Lapor	16/03/2022 00:00	31/12/2021 00:00
2.822	WISUDIANA MARISA ESPERANZA	STAF	BADAN PENDAPATAN DAERAH	6	196396	2021	Sudah Lapor	07/03/2022 00:00	31/12/2021 00:00
2.823	SRI NINGSIH RAHAYU	STAF	BADAN PENDAPATAN DAERAH	6	222762	2021	Sudah Lapor	04/03/2022 00:00	31/12/2021 00:00
2.824	ESTA PINTA SIAGIAN	KEPALA SEKOLAH SMU/SMK	DINAS PENDIDIKAN	6	235281	2021	Sudah Lapor	07/03/2022 00:00	31/12/2021 00:00
2.825	ESTER LAURA KARTINI	KEPALA SEKSI PEMERINTAHAN	SEKRETARIAT KOTA ADMINISTRASI JAKARTA UTARA	5	439339	2021	Sudah Lapor	11/02/2022 00:00	31/12/2021 00:00
2.826	ESTELITA	KEPALA SEKSI KESEJAHTERAAN RAKYAT	SEKRETARIAT KOTA ADMINISTRASI JAKARTA TIMUR	3	781995	2021	Sudah Lapor	08/02/2022 00:00	31/12/2021 00:00
2.827	ESTER SIMATUPANG	PELAKSANA	DINAS PENANAMAN MODAL DAN PELAYANAN TERPADU SATU PINTU	5	483696	2021	Sudah Lapor	10/03/2022 00:00	31/12/2021 00:00

2.828	ESTER NOVITAULI	STAF	BADAN PENDAPATAN DAERAH	6	199093	2021	Sudah Lapor	26/03/2022 00:00	31/12/2021 00:00
2.829	ESTER WILIANI	BENDAHARA	DINAS KESEHATAN	5	474442	2021	Sudah Lapor	04/03/2022 00:00	31/12/2021 00:00
2.830	ESTERIA BR SIREGAR	BENDAHARA	DINAS PERUMAHAN RAKYAT DAN KAWASAN PERMUKIMAN	5	454378	2021	Sudah Lapor	28/03/2022 00:00	31/12/2021 00:00
2.831	ESTHER	PELAKSANA	DINAS PENANAMAN MODAL DAN PELAYANAN TERPADU SATU PINTU	5	440521	2021	Sudah Lapor	28/02/2022 00:00	31/12/2021 00:00
2.832	ESTHER NURLYTA	PELAKSANA	DINAS PENANAMAN MODAL DAN PELAYANAN TERPADU SATU PINTU	7	455013	2021	Sudah Lapor	23/02/2022 00:00	31/12/2021 00:00
2.833	ESTI PUDJIRAHAYU	KEPALA UNIT PTSP KELURAHAN SRENGSENG KEC. KEMBANGAN	DINAS PENANAMAN MODAL DAN PELAYANAN TERPADU SATU PINTU	6	201146	2021	Sudah Lapor	23/02/2022 00:00	31/12/2021 00:00
2.834	ESTI PUSPANDARI	BENDAHARA	BADAN PENGELOLAAN KEUANGAN DAERAH	5	437244	2021	Sudah Lapor	16/03/2022 00:00	31/12/2021 00:00
2.835	ESTI UTAMI	KEPALA UNIT	DINAS KEBUDAYAAN	6	266056	2021	Sudah Lapor	15/03/2022 00:00	31/12/2021 00:00
2.836	ESTININGSIH JAYANI	STAF	BADAN PENDAPATAN DAERAH	7	195435	2021	Sudah Lapor	08/03/2022 00:00	31/12/2021 00:00
2.837	ESTI WULANDARI	PELAKSANA	DINAS PENANAMAN MODAL DAN PELAYANAN TERPADU SATU PINTU	5	472158	2021	Sudah Lapor	30/03/2022 00:00	31/12/2021 00:00
2.838	ESTIE WIDYARINI	STAF	BADAN PENDAPATAN DAERAH	6	205515	2021	Sudah Lapor	20/02/2022 00:00	31/12/2021 00:00
2.839	ESTI KARTIKANINGSIH	KEPALA UNIT PTSP KELURAHAN CIPINANG MELAYU KEC. MAKASAR	DINAS PENANAMAN MODAL DAN PELAYANAN TERPADU SATU PINTU	7	203470	2021	Sudah Lapor	31/01/2022 00:00	31/12/2021 00:00
2.840	ESTER ELFRIDA JUTENSIA	KEPALA SEKTOR DINAS CIPTA KARYA, TATA RUANG DAN PERTANAHAN KEC. PULO GADUNG	DINAS CIPTA KARYA TATA RUANG DAN PERTANAHAN	6	222467	2021	Sudah Lapor	13/02/2022 00:00	31/12/2021 00:00
2.841	ESTRIYANI PUDJI GAYATRI	BENDAHARA	DINAS PERINDUSTRIAN PERDAGANGAN KOPERASI USAHA KECIL DAN MENENGAH	5	449346	2021	Sudah Lapor	22/03/2022 00:00	31/12/2021 00:00
2.842	ENDANG SRI WAHYUNINGSIH	KEPALA SEKSI PENYAKIT TIDAK MENULAR, KESEHATAN JIWA DAN NAPZA	DINAS KESEHATAN	4	551245	2021	Sudah Lapor	05/02/2022 00:00	31/12/2021 00:00
2.843	SUNAR WIBAWA	KEPALA SEKOLAH	DINAS PENDIDIKAN	3	743853	2021	Sudah Lapor	30/01/2022 00:00	31/12/2021 00:00
2.844	BERTHA	BENDAHARA	SEKRETARIAT KOTA ADMINISTRASI JAKARTA BARAT	4	698432	2021	Sudah Lapor	10/03/2022 00:00	31/12/2021 00:00
2.845	LENY MARGARETHA	PELAKSANA	DINAS PENANAMAN MODAL DAN PELAYANAN TERPADU SATU PINTU	6	467506	2021	Sudah Lapor	23/03/2022 00:00	31/12/2021 00:00
2.846	ARIF MAULANA QADRI	KEPALA SUBBAGIAN TATA USAHA	DINAS PENANAMAN MODAL DAN PELAYANAN TERPADU SATU PINTU	7	220604	2021	Sudah Lapor	07/03/2022 00:00	31/12/2021 00:00

2.847	YOU MING ETHGA LANGI	KEPALA SEKSI EKONOMI DAN PEMBANGUNAN	SEKRETARIAT KOTA ADMINISTRASI JAKARTA PUSAT	6	226295	2021	Sudah Lapor	01/03/2022 00:00	31/12/2021 00:00
2.848	ETI KOMARIAH	STAF	BADAN PENDAPATAN DAERAH	6	198911	2021	Sudah Lapor	29/01/2022 00:00	31/12/2021 00:00
2.849	ETI CAHYANINGSIH	KEPALA BIDANG	BADAN KEPEGAWAIAN DAERAH	6	233318	2021	Sudah Lapor	08/03/2022 00:00	31/12/2021 00:00
2.850	ETI HARYATI	PELAKSANA	DINAS PENANAMAN MODAL DAN PELAYANAN TERPADU SATU PINTU	5	474811	2021	Sudah Lapor	01/02/2022 00:00	31/12/2021 00:00
2.851	ETIK HERIYATMININGSIH	KEPALA SUBBAGIAN TATA USAHA	DINAS TENAGA KERJA TRANSMIGRASI DAN ENERGI	2	235283	2021	Sudah Lapor	31/03/2022 00:00	31/12/2021 00:00
2.852	ETIK PURWANINGSIH	BENDAHARA	SEKRETARIAT KOTA ADMINISTRASI JAKARTA BARAT	2	818383	2021	Sudah Lapor	13/03/2021 00:00	13/03/2021 00:00
2.853	ETIK SUKARNI	KEPALA SEKOLAH SD/SDI/SDLB	DINAS PENDIDIKAN	4	431346	2021	Sudah Lapor	16/03/2022 00:00	31/12/2021 00:00
2.854	ETI KUSWATI	KEPALA SEKOLAH SD/SDI/SDLB	DINAS PENDIDIKAN	5	457021	2021	Sudah Lapor	12/03/2022 00:00	31/12/2021 00:00
2.855	EKO DWI PURNOMOWATI	KEPALA SEKSI KESEJAHTERAAN RAKYAT	SEKRETARIAT KOTA ADMINISTRASI JAKARTA UTARA	6	235239	2021	Sudah Lapor	28/03/2022 00:00	31/12/2021 00:00
2.856	ETIK WULANDARI	BENDAHARA	SEKRETARIAT KOTA ADMINISTRASI JAKARTA SELATAN	4	195965	2021	Sudah Lapor	21/02/2022 00:00	31/12/2021 00:00
2.857	ETI MARITININGSIH	SEKRETARIS KELURAHAN	SEKRETARIAT KOTA ADMINISTRASI JAKARTA TIMUR	4	692313	2021	Sudah Lapor	24/02/2022 00:00	31/12/2021 00:00
2.858	ETI MARYANTI	PELAKSANA	DINAS PENANAMAN MODAL DAN PELAYANAN TERPADU SATU PINTU	6	233319	2021	Sudah Lapor	27/01/2022 00:00	31/12/2021 00:00
2.859	BERTI SOFIAN SANDEHANG	PELAKSANA	DINAS CIPTA KARYA TATA RUANG DAN PERTANAHAN	6	259090	2021	Sudah Lapor	08/02/2022 00:00	31/12/2021 00:00
2.860	ETI ROHAETI	KEPALA SEKSI PASCA PANEN DAN PENGOLAHAN HASIL PERTANIAN	DINAS KETAHANAN PANGAN KELAUTAN DAN PERTANIAN	5	233320	2021	Sudah Lapor	11/03/2022 00:00	31/12/2021 00:00
2.861	ETI JUHARIAH	KEPALA SEKSI KESEJAHTERAAN RAKYAT	SEKRETARIAT KOTA ADMINISTRASI JAKARTA SELATAN	7	214565	2021	Sudah Lapor	18/02/2022 00:00	31/12/2021 00:00
2.862	ETI SUYANTI	KEPALA SEKOLAH SMU/SMK	DINAS PENDIDIKAN	6	228689	2021	Sudah Lapor	21/02/2022 00:00	31/12/2021 00:00
2.863	ETI SUMIATI	KEPALA SEKSI DATA DAN INFORMASI	SATUAN POLISI PAMONG PRAJA	7	213861	2021	Sudah Lapor	23/02/2022 00:00	31/12/2021 00:00
2.864	ETI SUMIYATI	KEPALA SATUAN PELAYANAN	DINAS KEPENDUDUKAN DAN PENCATATAN SIPIL	5	457552	2021	Sudah Lapor	10/03/2022 00:00	31/12/2021 00:00
2.865	ENDAH TRIE ANGGRAINI	BENDAHARA	DINAS KESEHATAN	2	820209	2021	Sudah Lapor	30/03/2021 00:00	28/03/2021 00:00

2.866	ETTY AGUSTIJANI	SEKRETARIS	BADAN KEPEGAWAIAN DAERAH	6	210048	2021	Sudah Lapor	25/01/2022 00:00	31/12/2021 00:00
2.867	ETTY SURYATI	SEKRETARIS KELURAHAN	SEKRETARIAT KOTA ADMINISTRASI JAKARTA SELATAN	6	228692	2021	Sudah Lapor	16/02/2022 00:00	31/12/2021 00:00
2.868	ETI NURBAITI	KEPALA UNIT PTSP KELURAHAN MUNJUL KEC. CIPAYUNG	DINAS PENANAMAN MODAL DAN PELAYANAN TERPADU SATU PINTU	6	466603	2021	Sudah Lapor	15/02/2022 00:00	31/12/2021 00:00
2.869	ETTY TRI BUDI SEJATI MAHWARNI	KEPALA SEKOLAH SLTP	DINAS PENDIDIKAN	5	455089	2021	Sudah Lapor	18/01/2022 00:00	31/12/2021 00:00
2.870	ETY SYARTIKA	SEKRETARIS	DINAS PERINDUSTRIAN PERDAGANGAN KOPERASI USAHA KECIL DAN MENENGAH	7	203471	2021	Sudah Lapor	22/03/2022 00:00	31/12/2021 00:00
2.871	ETY LESTARI	PELAKSANA	DINAS CIPTA KARYA TATA RUANG DAN PERTANAHAN	6	266057	2021	Sudah Lapor	23/02/2022 00:00	31/12/2021 00:00
2.872	ETY PURWANTY	KEPALA SEKOLAH SMU/SMK	DINAS PENDIDIKAN	6	228693	2021	Sudah Lapor	21/02/2022 00:00	31/12/2021 00:00
2.873	ETY SUHARTI	KEPALA SEKOLAH SD/SDI/SDLB	DINAS PENDIDIKAN	5	439220	2021	Sudah Lapor	10/03/2022 00:00	31/12/2021 00:00
2.874	ETY KUSTINI, S. SOS	BENDAHARA	DINAS PERINDUSTRIAN PERDAGANGAN KOPERASI USAHA KECIL DAN MENENGAH	5	484328	2021	Sudah Lapor	15/03/2022 00:00	31/12/2021 00:00
2.875	EUIS OSTINIAWATI	KEPALA SEKSI KESEJAHTERAAN RAKYAT	SEKRETARIAT KOTA ADMINISTRASI JAKARTA SELATAN	6	226120	2021	Sudah Lapor	25/02/2022 00:00	31/12/2021 00:00
2.876	Euis Saadah Hernawati	WAKIL CAMAT	SEKRETARIAT KOTA ADMINISTRASI JAKARTA PUSAT	6	227093	2021	Sudah Lapor	23/02/2022 00:00	31/12/2021 00:00
2.877	EUIS SUGIARTI	KEPALA UNIT PTSP KELURAHAN RAWA TERATE KEC. CAKUNG	DINAS PENANAMAN MODAL DAN PELAYANAN TERPADU SATU PINTU	7	235285	2021	Sudah Lapor	07/03/2022 00:00	31/12/2021 00:00
2.878	EUIS MULYANI	KEPALA SEKSI EKONOMI DAN PEMBANGUNAN	SEKRETARIAT KOTA ADMINISTRASI JAKARTA TIMUR	3	775757	2021	Sudah Lapor	18/03/2022 00:00	31/12/2021 00:00
2.879	EUIS ROSNIDAR	KEPALA SUBBIDANG AKUNTANSI DAN KAS DAERAH	BADAN PENGELOLAAN KEUANGAN DAERAH	6	222468	2021	Sudah Lapor	10/03/2022 00:00	31/12/2021 00:00
2.880	EUTIK SUPARMAN	FUNGSIONAL TERTENTU	DINAS PERHUBUNGAN	5	446211	2021	Sudah Lapor	07/03/2022 00:00	31/12/2021 00:00
2.881	EVA CATERINA PURBA	KEPALA SEKSI PEMERINTAHAN	SEKRETARIAT KOTA ADMINISTRASI JAKARTA PUSAT	6	219636	2021	Sudah Lapor	17/02/2022 00:00	31/12/2021 00:00
2.882	EVA EKA JAYANTI	BENDAHARA	SEKRETARIAT KOTA ADMINISTRASI JAKARTA TIMUR	6	194418	2021	Sudah Lapor	21/03/2022 00:00	31/12/2021 00:00
2.883	BUDI SURYAWAN	KEPALA SEKSI INDUSTRI PARIWISATA	DINAS PARIWISATA DAN EKONOMI KREATIF	4	636317	2021	Sudah Lapor	18/03/2022 00:00	31/12/2021 00:00
2.884	EVA DESI SILVIANI	STAF	BADAN PENDAPATAN DAERAH	6	213862	2021	Sudah Lapor	28/03/2022 00:00	31/12/2021 00:00

2.885	EVA JUWITA	STAF	DINAS PENANAMAN MODAL DAN PELAYANAN TERPADU SATU PINTU	5	439405	2021	Sudah Lapor	10/03/2022 00:00	31/12/2021 00:00
2.886	EVA DIAN PITALOKA WULANDARI	STAF	BADAN PENGELOLAAN KEUANGAN DAERAH	6	243679	2021	Sudah Lapor	14/03/2022 00:00	31/12/2021 00:00
2.887	EVA YULIZA ERNI	STAF	BADAN PENGELOLAAN KEUANGAN DAERAH	6	266058	2021	Sudah Lapor	25/02/2022 00:00	31/12/2021 00:00
2.888	EVA HESTIAN	STAF	BADAN PENGELOLAAN KEUANGAN DAERAH	7	220723	2021	Sudah Lapor	26/03/2022 00:00	31/12/2021 00:00
2.889	EVA MARGRETH	KEPALA SUBBAGIAN TATA USAHA	DINAS PENANAMAN MODAL DAN PELAYANAN TERPADU SATU PINTU	7	217831	2021	Sudah Lapor	01/02/2022 00:00	31/12/2021 00:00
2.890	ANI EVALIA	BENDAHARA	SEKRETARIAT KOTA ADMINISTRASI JAKARTA BARAT	5	476318	2021	Sudah Lapor	15/03/2022 00:00	31/12/2021 00:00
2.891	EVA MONICA PURBA	KEPALA SUBBAGIAN TATA USAHA	DINAS KOMUNIKASI INFORMATIKA DAN STATISTIK	8	45019	2021	Sudah Lapor	04/03/2022 00:00	31/12/2021 00:00
2.892	BERNARD	KEPALA SUBBAGIAN TATA USAHA	INSPEKTORAT	6	466631	2021	Sudah Lapor	16/03/2022 00:00	31/12/2021 00:00
2.893	TIO HARAPAN SIMANJUNTAK	KEPALA SATUAN PELAYANAN	DINAS KEPENDUDUKAN DAN PENCATATAN SIPIL	3	741296	2021	Sudah Lapor	24/02/2022 00:00	31/12/2021 00:00
2.894	RILSANTI	KEPALA SEKSI PERINDUSTRIAN	DINAS PERINDUSTRIAN PERDAGANGAN KOPERASI USAHA KECIL DAN MENENGAH	6	214888	2021	Sudah Lapor	14/03/2022 00:00	31/12/2021 00:00
2.895	EVA SILVIA TIURMA	STAF	BADAN PENGELOLAAN ASET DAERAH	6	243680	2021	Sudah Lapor	12/03/2022 00:00	31/12/2021 00:00
2.896	EVA SOFIA	BENDAHARA	DINAS PENDIDIKAN	5	441969	2021	Sudah Lapor	24/02/2022 00:00	31/12/2021 00:00
2.897	EVAWATI ORIZA	KEPALA SEKOLAH SD/SDI/SDLB	DINAS PENDIDIKAN	6	449348	2021	Sudah Lapor	22/02/2022 00:00	31/12/2021 00:00
2.898	EVA EMENDA SURBAKTI	BENDAHARA	DINAS PENDIDIKAN	5	441985	2021	Sudah Lapor	10/03/2022 00:00	31/12/2021 00:00
2.899	EVI NURHAENI	PELAKSANA	DINAS PENANAMAN MODAL DAN PELAYANAN TERPADU SATU PINTU	4	655435	2021	Sudah Lapor	16/02/2022 00:00	31/12/2021 00:00
2.900	EVI NOFITA	KEPALA SEKSI PENGENDALIAN DAN EVALUASI	DINAS KESEHATAN	3	758303	2021	Sudah Lapor	24/03/2022 00:00	31/12/2021 00:00
2.901	EVI LISA	KEPALA SEKSI PEMBERDAYAAN PEREMPUAN DAN PERLINDUNGAN ANAK	DINAS PEMBERDAYAAN PERLINDUNGAN ANAK DAN PENGENDALIAN PENDUDUK	7	222472	2021	Sudah Lapor	26/03/2022 00:00	31/12/2021 00:00
2.902	EVI AGUSTIAWATI	BENDAHARA	DINAS SOSIAL	5	447623	2021	Sudah Lapor	21/03/2022 00:00	01/01/2021 00:00
2.903	RADEN EVIANA OCTAVIANIE MULJANA	STAF	BADAN PENDAPATAN DAERAH	6	207011	2021	Sudah Lapor	08/03/2022 00:00	31/12/2021 00:00

2.904	EVI NURVIYANTI	STAF	BADAN PENDAPATAN DAERAH	6	220724	2021	Sudah Lapor	04/03/2022 00:00	31/12/2021 00:00
2.905	EVIE FITRIANY	KEPALA SUBBAGIAN TATA USAHA	INSPEKTORAT	6	220725	2021	Sudah Lapor	13/01/2022 00:00	31/12/2021 00:00
2.906	EVI ERAWATI EFFENDI	SEKRETARIS KELURAHAN	SEKRETARIAT KOTA ADMINISTRASI JAKARTA TIMUR	6	223808	2021	Sudah Lapor	08/02/2022 00:00	31/12/2021 00:00
2.907	EVI ERAWATI	KEPALA SEKSI EKONOMI, PEMBANGUNAN DAN LINGKUNGAN HIDUP	SEKRETARIAT KOTA ADMINISTRASI JAKARTA SELATAN	6	222471	2021	Sudah Lapor	08/02/2022 00:00	31/12/2021 00:00
2.908	EVIT YULIARTI	KEPALA SEKSI KESEJAHTERAAN RAKYAT	SEKRETARIAT KOTA ADMINISTRASI JAKARTA BARAT	3	820145	2021	Sudah Lapor	19/03/2021 00:00	18/03/2021 00:00
2.909	EVI IRMAWATI	BENDAHARA	DINAS PERTAMANAN DAN HUTAN KOTA	3	763919	2021	Sudah Lapor	21/02/2022 00:00	31/12/2021 00:00
2.910	EVI MARNI NASRIL	KEPALA BAGIAN KEUANGAN DAN PERENCANAAN	DINAS KESEHATAN	6	217833	2021	Sudah Lapor	25/03/2022 00:00	31/12/2021 00:00
2.911	EVI MELVA SHINTANOLA	KEPALA SUBBAGIAN PERENCANAAN DAN ANGGARAN	DINAS LINGKUNGAN HIDUP	2	233325	2021	Sudah Lapor	11/03/2022 00:00	31/12/2021 00:00
2.912	EVI NURLELA	KEPALA SEKSI KESEJAHTERAAN RAKYAT	SEKRETARIAT KOTA ADMINISTRASI JAKARTA SELATAN	6	214566	2021	Sudah Lapor	13/02/2022 00:00	31/12/2021 00:00
2.913	EVI OKTAVIA	BENDAHARA	DINAS KESEHATAN	5	478207	2021	Sudah Lapor	08/03/2022 00:00	31/12/2021 00:00
2.914	EVI PUDJIARSIH	KEPALA SATUAN PELAYANAN	DINAS KEPENDUDUKAN DAN PENCATATAN SIPIL	5	460991	2021	Sudah Lapor	05/03/2022 00:00	31/12/2021 00:00
2.915	EVI RYANNE SIANTURI	KEPALA SEKSI PELAYANAN PENDAFTARAN PENDUDUK	DINAS KEPENDUDUKAN DAN PENCATATAN SIPIL	4	228695	2021	Sudah Lapor	14/03/2022 00:00	31/12/2021 00:00
2.916	EVI SOPIATUL HAMIDAH	BENDAHARA	SEKRETARIAT KOTA ADMINISTRASI JAKARTA TIMUR	3	757565	2021	Sudah Lapor	01/03/2022 00:00	31/12/2021 00:00
2.917	EVITA YULVANIDA	BENDAHARA	DINAS KESEHATAN	1	-	2021	Sudah Lapor	24/03/2022 00:00	31/12/2021 00:00
2.918	EVITA SARI	STAF	BADAN PENGELOLAAN KEUANGAN DAERAH	6	233327	2021	Sudah Lapor	04/03/2022 00:00	31/12/2021 00:00
2.919	EVI YANI VALENTIANI	KEPALA SUBBAGIAN TATA USAHA	BADAN PENDAPATAN DAERAH	6	194066	2021	Sudah Lapor	04/03/2022 00:00	31/12/2021 00:00
2.920	METRIN EVIVI	KEPALA SEKOLAH SLTP	DINAS PENDIDIKAN	4	444167	2021	Sudah Lapor	20/02/2022 00:00	31/12/2021 00:00
2.921	EVIYATI	BENDAHARA	DINAS KESEHATAN	6	222473	2021	Sudah Lapor	05/03/2022 00:00	31/12/2021 00:00
2.922	EVRIDA JAYANTI	STAF	BADAN PENDAPATAN DAERAH	6	216669	2021	Sudah Lapor	18/03/2022 00:00	31/12/2021 00:00

2.923	EVY AF IDA	KEPALA SUBBAGIAN TATA USAHA	DINAS SUMBER DAYA AIR	7	19332	2021	Sudah Lapor	09/02/2022 00:00	31/12/2021 00:00
2.924	EVY WIDYASANTI	KEPALA SEKSI EKONOMI DAN PEMBANGUNAN	SEKRETARIAT KOTA ADMINISTRASI JAKARTA TIMUR	4	696369	2021	Sudah Lapor	18/03/2022 00:00	31/12/2021 00:00
2.925	RAHMAT KRISTANTIO	KEPALA BIDANG	DINAS PENANGGULANGAN KEBAKARAN DAN PENYELAMATAN	6	220929	2021	Sudah Lapor	25/03/2022 00:00	31/12/2021 00:00
2.926	EYO SUNARYO	KEPALA SATGAS POL. PP KEC. SENEN	SATUAN POLISI PAMONG PRAJA	7	228696	2021	Sudah Lapor	21/02/2022 00:00	31/12/2021 00:00
2.927	EZRIN KARTIKA	KEPALA SUBBAGIAN PROGRAM DAN PELAPORAN	DINAS KEBUDAYAAN	3	775663	2021	Sudah Lapor	18/01/2022 00:00	31/12/2021 00:00
2.928	ARIP FADLILAH RAHMAN	PELAKSANA	DINAS CIPTA KARYA TATA RUANG DAN PERTANAHAN	5	444979	2021	Sudah Lapor	16/03/2022 00:00	31/12/2021 00:00
2.929	FAJAR AVISENA	KEPALA SEKSI PERENCANAAN	DINAS SUMBER DAYA AIR	7	217834	2021	Sudah Lapor	13/02/2022 00:00	31/12/2021 00:00
2.930	FERDINAND SETIAWAN MENPOR PANJAITAN	KEPALA PUSAT	DINAS CIPTA KARYA TATA RUANG DAN PERTANAHAN	6	223819	2021	Sudah Lapor	16/03/2022 00:00	31/12/2021 00:00
2.931	FACHRUDDIN	KEPALA SUB BAGIAN BINA PEMERINTAHAN	SEKRETARIAT KOTA ADMINISTRASI JAKARTA PUSAT	6	206006	2021	Sudah Lapor	21/03/2022 00:00	31/12/2021 00:00
2.932	FACHRUDIN ALI ACHMAD	KEPALA SUBBAGIAN TATA USAHA	DINAS PENANAMAN MODAL DAN PELAYANAN TERPADU SATU PINTU	7	220726	2021	Sudah Lapor	08/03/2022 00:00	31/12/2021 00:00
2.933	FACHRURAZI	PELAKSANA	DINAS PENANAMAN MODAL DAN PELAYANAN TERPADU SATU PINTU	5	440380	2021	Sudah Lapor	22/03/2022 00:00	31/12/2021 00:00
2.934	MUHAMMAD FADHIL	KEPALA SEKSI PEMAKAMAN	DINAS PERTAMANAN DAN HUTAN KOTA	6	233551	2021	Sudah Lapor	16/02/2022 00:00	31/12/2021 00:00
2.935	AHMAD FADHIL HIDAYAH	KEPALA SEKSI PENGENDALIAN PEMANFAATAN RUANG KOTA	DINAS CIPTA KARYA TATA RUANG DAN PERTANAHAN	5	439423	2021	Sudah Lapor	24/02/2022 00:00	31/12/2021 00:00
2.936	MOCHAMAD FADILLAH	BENDAHARA	DINAS PEMUDA DAN OLAHRAGA	2	817641	2021	Sudah Lapor	20/04/2021 00:00	20/04/2021 00:00
2.937	NURUL FADILLAH	PELAKSANA	DINAS CIPTA KARYA TATA RUANG DAN PERTANAHAN	6	266153	2021	Sudah Lapor	10/03/2022 00:00	31/12/2021 00:00
2.938	FADJAR HARIDJAJA	KEPALA SEKSI PEMANFAATAN	DINAS KEBUDAYAAN	7	240128	2021	Sudah Lapor	11/03/2022 00:00	31/12/2021 00:00
2.939	FADJAR ADI NURTANTO	FUNGSIONAL TERTENTU	DINAS PERHUBUNGAN	5	410812	2021	Sudah Lapor	14/02/2022 00:00	31/12/2021 00:00
2.940	ACHMAD FAISAL	BENDAHARA	DINAS PENDIDIKAN	2	828688	2021	Sudah Lapor	04/03/2022 00:00	31/12/2021 00:00
2.941	FADLI EFENDI	STAF	BADAN PENDAPATAN DAERAH	6	211702	2021	Sudah Lapor	01/03/2022 00:00	31/12/2021 00:00

2.942	FADLI JANUAR BAHARU	KEPALA SEKSI EKONOMI DAN PEMBANGUNAN	SEKRETARIAT KOTA ADMINISTRASI JAKARTA PUSAT	3	484097	2021	Sudah Lapor	15/02/2022 00:00	31/12/2021 00:00
2.943	FERDI	KEPALA UNIT PTSP KELURAHAN KALI ANYAR KEC. TAMBORA	DINAS PENANAMAN MODAL DAN PELAYANAN TERPADU SATU PINTU	7	228701	2021	Sudah Lapor	15/03/2022 00:00	31/12/2021 00:00
2.944	MUHAMMAD FADLY	BENDAHARA	BADAN KESATUAN BANGSA DAN POLITIK	4	694950	2021	Sudah Lapor	10/03/2022 00:00	31/12/2021 00:00
2.945	FADLI AWALUDIN	STAF	BADAN PENDAPATAN DAERAH	6	219637	2021	Sudah Lapor	28/03/2022 00:00	31/12/2021 00:00
2.946	FADTHELAND MUSTOFA AGPU	KEPALA SATUAN PELAYANAN	DINAS KEPENDUDUKAN DAN PENCATATAN SIPIL	5	444076	2021	Sudah Lapor	05/03/2022 00:00	31/12/2021 00:00
2.947	ULFHA UTAMI DARWIS	STAF	BADAN PENDAPATAN DAERAH	6	221101	2021	Sudah Lapor	22/03/2022 00:00	31/12/2021 00:00
2.948	FAHDI KIMAWAN	PELAKSANA	DINAS PENANAMAN MODAL DAN PELAYANAN TERPADU SATU PINTU	6	440504	2021	Sudah Lapor	09/03/2022 00:00	31/12/2021 00:00
2.949	FEBRI ARIANSYAH	STAF	DINAS PENANAMAN MODAL DAN PELAYANAN TERPADU SATU PINTU	4	652991	2021	Sudah Lapor	30/03/2022 00:00	31/12/2021 00:00
2.950	ACHMAD FAHMI	STAF	BADAN PENDAPATAN DAERAH	7	126481	2021	Sudah Lapor	04/03/2022 00:00	31/12/2021 00:00
2.951	KADRI FAHMI IBRAHIM HAKIM	KEPALA SEKSI EKONOMI DAN PEMBANGUNAN	SEKRETARIAT KOTA ADMINISTRASI JAKARTA BARAT	6	259153	2021	Sudah Lapor	25/02/2022 00:00	31/12/2021 00:00
2.952	FAHMI MUHAMMAD ZAIN	STAF	BADAN PENDAPATAN DAERAH	3	748126	2021	Sudah Lapor	22/02/2022 00:00	31/12/2021 00:00
2.953	MOHAMAD FAHMI	ASISTEN ADMINISTRASI DAN KESEJAHTERAAN RAKYAT	SEKRETARIAT KOTA ADMINISTRASI JAKARTA PUSAT	6	223983	2021	Sudah Lapor	22/03/2022 00:00	31/12/2021 00:00
2.954	MUHAMMAD FAHMI	STAF	DINAS CIPTA KARYA TATA RUANG DAN PERTANAHAN	3	757369	2021	Sudah Lapor	23/02/2022 00:00	31/12/2021 00:00
2.955	RAHMAT FAHMI SULUBERE	STAF	BADAN PENDAPATAN DAERAH	6	222684	2021	Sudah Lapor	09/03/2022 00:00	31/12/2021 00:00
2.956	MOCHAMAD FAHMY KARSAWIJAYA	KEPALA SUB BAGIAN PARIWISATA, PANGAN, KELAUTAN DAN PERTANIAN	SEKRETARIAT KOTA ADMINISTRASI JAKARTA BARAT	5	228918	2021	Sudah Lapor	07/03/2022 00:00	31/12/2021 00:00
2.957	NUR FADJAR	KEPALA BAGIAN PERATURAN PERUNDANG-UNDANGAN	SEKRETARIAT DAERAH	6	228997	2021	Sudah Lapor	28/03/2022 00:00	31/12/2021 00:00
2.958	Muhammad Fahri	SEKRETARIS KELURAHAN	SEKRETARIAT KOTA ADMINISTRASI JAKARTA SELATAN	5	422221	2021	Sudah Lapor	25/02/2022 00:00	31/12/2021 00:00
2.959	M. ARIS FIRMANSYAH	KEPALA UNIT	BADAN PENDAPATAN DAERAH	6	222565	2021	Sudah Lapor	23/02/2022 00:00	31/12/2021 00:00
2.960	FAHROZI HARDI	KEPALA UNIT PTSP KELURAHAN GROGOL SELATAN KEC. KEBAYORAN LAMA	DINAS PENANAMAN MODAL DAN PELAYANAN TERPADU SATU PINTU	7	274766	2021	Sudah Lapor	08/03/2022 00:00	31/12/2021 00:00

2.961	FAIRLEE SURYA ADITAMA	PELAKSANA	DINAS PENANAMAN MODAL DAN PELAYANAN TERPADU SATU PINTU	6	246569	2021	Sudah Lapor	12/01/2022 00:00	31/12/2021 00:00
2.962	FARIZALLUDIN	KEPALA SEKSI INDUSTRI PARIWISATA	DINAS PARIWISATA DAN EKONOMI KREATIF	6	447614	2021	Sudah Lapor	18/01/2022 00:00	31/12/2021 00:00
2.963	FAISAL YUSUF	STAF	BADAN PENGELOLAAN KEUANGAN DAERAH	5	427338	2021	Sudah Lapor	30/03/2022 00:00	31/12/2021 00:00
2.964	FAISAL ABDUL MADJID	STAF	BADAN PENDAPATAN DAERAH	6	214570	2021	Sudah Lapor	28/03/2022 00:00	31/12/2021 00:00
2.965	FAISAL NORMAN	KEPALA SEKSI PENGEMBANGAN OLAHRAGA DISABILITAS	DINAS PEMUDA DAN OLAHRAGA	6	222476	2021	Sudah Lapor	14/03/2022 00:00	31/12/2021 00:00
2.966	FAISAL REZA	STAF	BADAN PENDAPATAN DAERAH	6	249518	2021	Sudah Lapor	20/03/2022 00:00	31/12/2021 00:00
2.967	FAISAL RIZAL	LURAH	SEKRETARIAT KOTA ADMINISTRASI JAKARTA TIMUR	6	223810	2021	Sudah Lapor	21/03/2022 00:00	31/12/2021 00:00
2.968	FAISAL SYAFRUDDIN	KEPALA SUKU BADAN	BADAN PENGELOLAAN ASET DAERAH	10	46180	2021	Sudah Lapor	21/03/2022 00:00	31/12/2021 00:00
2.969	MOH. FAISOL	KEPALA UNIT	DINAS PERHUBUNGAN	5	422499	2021	Sudah Lapor	27/02/2022 00:00	31/12/2021 00:00
2.970	JUBAEDAH	PELAKSANA	DINAS PENANAMAN MODAL DAN PELAYANAN TERPADU SATU PINTU	6	476106	2021	Sudah Lapor	22/03/2022 00:00	31/12/2021 00:00
2.971	FAIZAH	KEPALA SEKOLAH	DINAS PENDIDIKAN	2	802799	2021	Sudah Lapor	17/03/2022 00:00	31/12/2021 00:00
2.972	FAIZAH HASTAWATI	KEPALA SEKSI PENDIDIKAN ANAK USIA DINI DAN PENDIDIKAN MASYARAKAT	DINAS PENDIDIKAN	6	223812	2021	Sudah Lapor	08/03/2022 00:00	31/12/2021 00:00
2.973	MARIYAM MAHDALENA	KEPALA SEKSI PRASARANA DAN SARANA PENDIDIKAN	DINAS PENDIDIKAN	6	233490	2021	Sudah Lapor	15/02/2022 00:00	31/12/2021 00:00
2.974	FAJAR SUBIJAKTO	KEPALA SEKOLAH SLTP	DINAS PENDIDIKAN	5	455248	2021	Sudah Lapor	11/03/2022 00:00	31/12/2021 00:00
2.975	FAJAR EKO SATRIYO	CAMAT	SEKRETARIAT KOTA ADMINISTRASI JAKARTA TIMUR	6	223814	2021	Sudah Lapor	22/03/2022 00:00	31/12/2021 00:00
2.976	FAJAR SEPTA WIBOWO	STAF	BADAN PENDAPATAN DAERAH	6	200183	2021	Sudah Lapor	25/03/2022 00:00	31/12/2021 00:00
2.977	FAJAR APRILIANTO	PELAKSANA	DINAS PENANAMAN MODAL DAN PELAYANAN TERPADU SATU PINTU	7	249519	2021	Sudah Lapor	15/03/2022 00:00	31/12/2021 00:00
2.978	FAJAR MUHAMAD REZA	KEPALA SEKSI PEMERINTAHAN, KETENTRAMAN DAN KETERTIBAN	SEKRETARIAT KOTA ADMINISTRASI JAKARTA SELATAN	5	444577	2021	Sudah Lapor	21/02/2022 00:00	31/12/2021 00:00
2.979	MUHAMMAD FAJAR SAURI	KEPALA BIDANG	DINAS PERTAMANAN DAN HUTAN KOTA	6	220864	2021	Sudah Lapor	29/03/2021 00:00	29/03/2021 00:00

2.980	MUHAMAD FAJAR MAULANA	BENDAHARA	DINAS KOMUNIKASI INFORMATIKA DAN STATISTIK	2	820217	2021	Sudah Lapor	30/03/2021 00:00	30/03/2021 00:00
2.981	FAJAR ANDI NUGROHO	KEPALA SEKSI KEARSIPAN	DINAS PERPUSTAKAAN DAN KEARSIPAN	4	223813	2021	Sudah Lapor	31/01/2022 00:00	31/12/2021 00:00
2.982	FAJAR DWI HANDOKO	PELAKSANA	DINAS CIPTA KARYA TATA RUANG DAN PERTANAHAN	5	478330	2021	Sudah Lapor	15/03/2022 00:00	31/12/2021 00:00
2.983	FAJAR SUHERMAN PUTRA	LURAH	SEKRETARIAT KOTA ADMINISTRASI JAKARTA BARAT	6	233328	2021	Sudah Lapor	24/02/2022 00:00	31/12/2021 00:00
2.984	FAJAR GUMELAR	BENDAHARA	SEKRETARIAT KOTA ADMINISTRASI JAKARTA PUSAT	3	759006	2021	Sudah Lapor	18/03/2022 00:00	31/12/2021 00:00
2.985	FAJAR HIDAYAH	SEKRETARIS KELURAHAN	SEKRETARIAT KOTA ADMINISTRASI JAKARTA BARAT	3	779135	2021	Sudah Lapor	18/03/2022 00:00	31/12/2021 00:00
2.986	FAJAR NAEK PANJAITAN	KEPALA SEKSI PELAYANAN I/B	DINAS PENANAMAN MODAL DAN PELAYANAN TERPADU SATU PINTU	6	259119	2021	Sudah Lapor	29/03/2022 00:00	31/12/2021 00:00
2.987	FAJAR KRISTIANTO	PELAKSANA	DINAS PENANAMAN MODAL DAN PELAYANAN TERPADU SATU PINTU	5	470155	2021	Sudah Lapor	08/02/2022 00:00	31/12/2021 00:00
2.988	FAJAR SWAKURNIAWATI	KEPALA SEKOLAH	DINAS PENDIDIKAN	5	440439	2021	Sudah Lapor	08/03/2022 00:00	31/12/2021 00:00
2.989	FAJAR TRIAN HESTI IRAWATI	PELAKSANA	DINAS PENANAMAN MODAL DAN PELAYANAN TERPADU SATU PINTU	5	432095	2021	Sudah Lapor	18/01/2022 00:00	31/12/2021 00:00
2.990	TENGKU RUSMAN NULHAKIM	PELAKSANA	DINAS PENANAMAN MODAL DAN PELAYANAN TERPADU SATU PINTU	6	221080	2021	Sudah Lapor	07/03/2022 00:00	31/12/2021 00:00
2.991	FITRI FAJRIAH	BENDAHARA	SEKRETARIAT KOTA ADMINISTRASI JAKARTA BARAT	5	456396	2021	Sudah Lapor	14/03/2022 00:00	31/12/2021 00:00
2.992	HUDANI FAJRI	KEPALA SUBBAGIAN TATA USAHA	DINAS PENDIDIKAN	3	725869	2021	Sudah Lapor	21/02/2022 00:00	31/12/2021 00:00
2.993	FAJRI MEILIANA NADLOFAH	STAF	DINAS PERHUBUNGAN	3	755166	2021	Sudah Lapor	15/03/2022 00:00	31/12/2021 00:00
2.994	FAJRI NASRIYATI	KEPALA UNIT PTSP KELURAHAN KEAGUNGAN KEC. TAMAN SARI	DINAS PENANAMAN MODAL DAN PELAYANAN TERPADU SATU PINTU	4	227820	2021	Sudah Lapor	25/01/2022 00:00	31/12/2021 00:00
2.995	FAJRI ALAMHUDI	PELAKSANA	DINAS PENANAMAN MODAL DAN PELAYANAN TERPADU SATU PINTU	5	476358	2021	Sudah Lapor	29/03/2022 00:00	31/12/2021 00:00
2.996	MUHAMMAD FAKHRI ANDRIYANTO	STAF	DINAS CIPTA KARYA TATA RUANG DAN PERTANAHAN	3	730464	2021	Sudah Lapor	27/03/2022 00:00	31/12/2021 00:00
2.997	SITI HARDIYATI INDAH NURPALA	STAF	DINAS KEPENDUDUKAN DAN PENCATATAN SIPIL	3	719413	2021	Sudah Lapor	02/02/2022 00:00	31/12/2021 00:00
2.998	FALSONIA MAHARANI	STAF	BADAN PENDAPATAN DAERAH	3	720052	2021	Sudah Lapor	20/03/2022 00:00	31/12/2021 00:00

2.999	ELFANIA	BENDAHARA	SEKRETARIAT DAERAH	3	739150	2021	Sudah Lapor	29/01/2022 00:00	31/12/2021 00:00
3.000	TIFFANI SILVIA SIRINGO RINGO	STAF	BADAN PENDAPATAN DAERAH	3	741492	2021	Sudah Lapor	18/03/2022 00:00	31/12/2021 00:00
3.001	SUSTIJAH	KEPALA SEKOLAH	DINAS PENDIDIKAN	3	779451	2021	Sudah Lapor	11/03/2022 00:00	31/12/2021 00:00
3.002	FANNY AMARTA	PELAKSANA	DINAS PENANAMAN MODAL DAN PELAYANAN TERPADU SATU PINTU	5	461938	2021	Sudah Lapor	21/03/2022 00:00	31/12/2021 00:00
3.003	FANNY DWIYULITASARI EDWAR	PELAKSANA	DINAS PENANAMAN MODAL DAN PELAYANAN TERPADU SATU PINTU	5	440347	2021	Sudah Lapor	16/03/2022 00:00	31/12/2021 00:00
3.004	ARI PRIMA	PELAKSANA	DINAS PENANAMAN MODAL DAN PELAYANAN TERPADU SATU PINTU	5	449166	2021	Sudah Lapor	13/03/2022 00:00	31/12/2021 00:00
3.005	FANY ADRIANIE BACHTIAR	PELAKSANA	DINAS PENANAMAN MODAL DAN PELAYANAN TERPADU SATU PINTU	6	279016	2021	Sudah Lapor	25/02/2022 00:00	31/12/2021 00:00
3.006	FANY ASMARA	BENDAHARA	SEKRETARIAT KOTA ADMINISTRASI JAKARTA SELATAN	5	454987	2021	Sudah Lapor	18/02/2022 00:00	31/12/2021 00:00
3.007	MUCHAMAD FAOZI	LURAH	SEKRETARIAT KOTA ADMINISTRASI JAKARTA PUSAT	6	223625	2021	Sudah Lapor	16/02/2022 00:00	31/12/2021 00:00
3.008	FAQIEH INSANI	KEPALA SEKSI EKONOMI DAN PEMBANGUNAN	SEKRETARIAT KOTA ADMINISTRASI JAKARTA TIMUR	6	217835	2021	Sudah Lapor	25/03/2022 00:00	31/12/2021 00:00
3.009	EVITA DWI SAIVERDA	KEPALA SUKU DINAS	DINAS PERPUSTAKAAN DAN KEARSIPAN	7	473282	2021	Sudah Lapor	15/03/2022 00:00	31/12/2021 00:00
3.010	FAHDILA MAKMUR	KEPALA SEKSI EKONOMI DAN PEMBANGUNAN	SEKRETARIAT KOTA ADMINISTRASI JAKARTA SELATAN	5	235289	2021	Sudah Lapor	24/01/2022 00:00	31/12/2021 00:00
3.011	LITA DWI PRASETYA	KEPALA SEKSI EKONOMI DAN PEMBANGUNAN	SEKRETARIAT KOTA ADMINISTRASI JAKARTA TIMUR	6	204911	2021	Sudah Lapor	08/03/2022 00:00	31/12/2021 00:00
3.012	FARIDA TUNISA	BENDAHARA	SEKRETARIAT KOTA ADMINISTRASI JAKARTA TIMUR	3	782496	2021	Sudah Lapor	21/02/2022 00:00	31/12/2021 00:00
3.013	ISWADI IDRIS	STAF	BADAN PENGELOLAAN ASET DAERAH	3	748045	2021	Sudah Lapor	15/03/2022 00:00	31/12/2021 00:00
3.014	ACHMAD FARHAN	STAF	BADAN PENGELOLAAN KEUANGAN DAERAH	6	259051	2021	Sudah Lapor	29/03/2022 00:00	31/12/2021 00:00
3.015	IRMA FARIATI	BENDAHARA	DINAS KESEHATAN	4	201149	2021	Sudah Lapor	26/02/2022 00:00	31/12/2021 00:00
3.016	FARIDA NAWAFIA	PELAKSANA	DINAS PENANAMAN MODAL DAN PELAYANAN TERPADU SATU PINTU	5	440377	2021	Sudah Lapor	15/03/2022 00:00	31/12/2021 00:00
3.017	FARIDA ARIANI	PELAKSANA	DINAS PENANAMAN MODAL DAN PELAYANAN TERPADU SATU PINTU	7	483534	2021	Sudah Lapor	27/02/2022 00:00	31/12/2021 00:00

3.018	FARIDAH	KEPALA SEKOLAH SLTP	DINAS PENDIDIKAN	6	235292	2021	Sudah Lapor	24/01/2022 00:00	31/12/2021 00:00
3.019	FARIDA RONDANG SIAGIAN	BENDAHARA	DINAS PERINDUSTRIAN PERDAGANGAN KOPERASI USAHA KECIL DAN MENENGAH	2	823767	2021	Sudah Lapor	22/03/2021 00:00	04/03/2021 00:00
3.020	FARIDA	KEPALA SEKSI PEMERINTAHAN	SEKRETARIAT KOTA ADMINISTRASI JAKARTA TIMUR	5	483722	2021	Sudah Lapor	09/03/2022 00:00	31/12/2021 00:00
3.021	MUHAMMAD FARID FIRDAUS	BENDAHARA	DINAS BINA MARGA	5	440391	2021	Sudah Lapor	23/03/2022 00:00	31/12/2021 00:00
3.022	AHMAD FARIHIN	KEPALA SUBBAGIAN TATA USAHA	DINAS PARIWISATA DAN EKONOMI KREATIF	5	431241	2021	Sudah Lapor	15/02/2022 00:00	31/12/2021 00:00
3.023	FARISA SETIANA	BENDAHARA	BADAN PERENCANAAN PEMBANGUNAN DAERAH	3	726898	2021	Sudah Lapor	02/03/2022 00:00	31/12/2021 00:00
3.024	SALMAN AL FARISYI	KEPALA SEKSI HUBUNGAN INTERNAL	DINAS PENANAMAN MODAL DAN PELAYANAN TERPADU SATU PINTU	6	217905	2021	Sudah Lapor	22/03/2022 00:00	31/12/2021 00:00
3.025	FARIZ HADIYANTO	PELAKSANA	DINAS PENANAMAN MODAL DAN PELAYANAN TERPADU SATU PINTU	5	453577	2021	Sudah Lapor	16/03/2022 00:00	31/12/2021 00:00
3.026	HASAN KAMAL FAROBI	STAF	BADAN PENDAPATAN DAERAH	1	-	2021	Sudah Lapor	09/03/2022 00:00	31/12/2021 00:00
3.027	UUT ANDIANTO	KEPALA SEKSI EKONOMI, PEMBANGUNAN DAN LINGKUNGAN HIDUP	SEKRETARIAT KOTA ADMINISTRASI JAKARTA SELATAN	6	224257	2021	Sudah Lapor	14/02/2022 00:00	31/12/2021 00:00
3.028	MOHAMAD SYAMSUDIN	KEPALA SEKSI PEMERINTAHAN	SEKRETARIAT KOTA ADMINISTRASI JAKARTA UTARA	6	228931	2021	Sudah Lapor	07/03/2022 00:00	31/12/2021 00:00
3.029	MOAMAR ZAINUDIN FASA	PELAKSANA	DINAS CIPTA KARYA TATA RUANG DAN PERTANAHAN	5	443930	2021	Sudah Lapor	16/03/2022 00:00	31/12/2021 00:00
3.030	FARAH PERMATASARI	PELAKSANA	DINAS PENANAMAN MODAL DAN PELAYANAN TERPADU SATU PINTU	7	240131	2021	Sudah Lapor	03/01/2022 00:00	31/12/2021 00:00
3.031	FATCHURI	KEPALA SUBBAGIAN TATA USAHA	DINAS PERHUBUNGAN	6	282341	2021	Sudah Lapor	21/03/2022 00:00	31/12/2021 00:00
3.032	IRWAN ILYAS	LURAH	SEKRETARIAT KOTA ADMINISTRASI JAKARTA TIMUR	5	451770	2021	Sudah Lapor	07/02/2022 00:00	31/12/2021 00:00
3.033	ABDUL ROHMAN	KEPALA SEKSI PEMERINTAHAN	SEKRETARIAT KOTA ADMINISTRASI JAKARTA TIMUR	4	645449	2021	Sudah Lapor	23/02/2022 00:00	31/12/2021 00:00
3.034	FATHURRAHMAN	STAF	BADAN PENDAPATAN DAERAH	3	745373	2021	Sudah Lapor	02/03/2022 00:00	31/12/2021 00:00
3.035	FATHUR ROHIM	KEPALA SUKU DINAS	DINAS PEMBERDAYAAN PERLINDUNGAN ANAK DAN PENGENDALIAN PENDUDUK	6	233332	2021	Sudah Lapor	05/02/2022 00:00	31/12/2021 00:00
3.036	FATIHIEN	SEKRETARIS KELURAHAN	SEKRETARIAT KOTA ADMINISTRASI JAKARTA BARAT	5	466986	2021	Sudah Lapor	03/02/2022 00:00	31/12/2021 00:00

3.037	FAHTI AHMAD	STAF	BADAN PENDAPATAN DAERAH	7	214569	2021	Sudah Lapor	21/02/2022 00:00	31/12/2021 00:00
3.038	SITI FATIMAH	PELAKSANA	DINAS PENANAMAN MODAL DAN PELAYANAN TERPADU SATU PINTU	7	466681	2021	Sudah Lapor	19/01/2022 00:00	31/12/2021 00:00
3.039	FATIMAH	BENDAHARA	SEKRETARIAT KOTA ADMINISTRASI JAKARTA BARAT	3	779420	2021	Sudah Lapor	21/02/2022 00:00	31/12/2021 00:00
3.040	SITI FATIMAH	PELAKSANA	DINAS PENANAMAN MODAL DAN PELAYANAN TERPADU SATU PINTU	5	449437	2021	Sudah Lapor	09/02/2022 00:00	31/12/2021 00:00
3.041	FATIMAH	KEPALA BIDANG	BADAN PENGELOLAAN KEUANGAN DAERAH	7	197051	2021	Sudah Lapor	07/03/2022 00:00	31/12/2021 00:00
3.042	FATIMAH	KEPALA SUBBAGIAN TATA USAHA	DINAS PEMUDA DAN OLAHRAGA	5	473288	2021	Sudah Lapor	28/03/2022 00:00	31/12/2021 00:00
3.043	FATMA ERLINDA	KEPALA SEKOLAH SMU/SMK	DINAS PENDIDIKAN	5	235294	2021	Sudah Lapor	11/03/2022 00:00	31/12/2021 00:00
3.044	FATMAWATI	KEPALA SEKSI PENGENDALIAN PENDUDUK DAN KB	DINAS PEMBERDAYAAN PERLINDUNGAN ANAK DAN PENGENDALIAN PENDUDUK	6	452843	2021	Sudah Lapor	20/03/2022 00:00	31/12/2021 00:00
3.045	FATMAWATI	KEPALA SEKSI EKONOMI DAN PEMBANGUNAN	SEKRETARIAT KOTA ADMINISTRASI JAKARTA BARAT	6	220733	2021	Sudah Lapor	14/02/2022 00:00	31/12/2021 00:00
3.046	FATMAWATY SIAHAAN	KEPALA SEKOLAH SD/SDI/SDLB	DINAS PENDIDIKAN	6	220734	2021	Sudah Lapor	15/03/2022 00:00	31/12/2021 00:00
3.047	OHIM FATUROHIM	KEPALA SEKOLAH	DINAS PENDIDIKAN	2	828698	2021	Sudah Lapor	21/03/2022 00:00	31/12/2021 00:00
3.048	FAULINZA	KEPALA UNIT PTSP KELURAHAN PEJATEN BARAT KEC. PASAR MINGGU	DINAS PENANAMAN MODAL DAN PELAYANAN TERPADU SATU PINTU	7	233336	2021	Sudah Lapor	27/01/2022 00:00	31/12/2021 00:00
3.049	FAURO	KEPALA SEKOLAH SMU/SMK	DINAS PENDIDIKAN	4	630945	2021	Sudah Lapor	07/03/2022 00:00	31/12/2021 00:00
3.050	FAUZAN	STAF	BADAN PENGELOLAAN KEUANGAN DAERAH	6	246570	2021	Sudah Lapor	18/03/2022 00:00	31/12/2021 00:00
3.051	FAUZI	CAMAT	SEKRETARIAT KOTA ADMINISTRASI JAKARTA PUSAT	7	45758	2021	Sudah Lapor	18/03/2022 00:00	31/12/2021 00:00
3.052	AHMAD FAUZI	KEPALA SEKOLAH	DINAS PENDIDIKAN	6	228488	2021	Sudah Lapor	20/01/2022 00:00	31/12/2021 00:00
3.053	SITI FAUZIAH GHOZALI	LURAH	SEKRETARIAT KOTA ADMINISTRASI JAKARTA SELATAN	6	259210	2021	Sudah Lapor	27/01/2022 00:00	31/12/2021 00:00
3.054	AHMAD FAUZI	BENDAHARA	DINAS PEMUDA DAN OLAHRAGA	4	483644	2021	Sudah Lapor	31/03/2021 00:00	30/03/2021 00:00
3.055	FAUZIAH RASAD	STAF	BADAN PENGELOLAAN ASET DAERAH	1	-	2021	Sudah Lapor	15/03/2022 00:00	31/12/2021 00:00

3.056	AHMAD FAUZI KUNCORO YAKTI	KEPALA UNIT PTSP KELURAHAN TUGU UTARA KEC. KOJA	DINAS PENANAMAN MODAL DAN PELAYANAN TERPADU SATU PINTU	7	213839	2021	Sudah Lapor	03/02/2022 00:00	31/12/2021 00:00
3.057	ACHMAD FAUZI	STAF	BADAN PENDAPATAN DAERAH	6	211447	2021	Sudah Lapor	16/02/2022 00:00	31/12/2021 00:00
3.058	AHMAD FAUZIE	KEPALA SUBBAGIAN TATA USAHA	DINAS KEBUDAYAAN	3	750196	2021	Sudah Lapor	25/02/2022 00:00	31/12/2021 00:00
3.059	FAUZUZ	KEPALA SUBBAGIAN TATA USAHA	DINAS PENDIDIKAN	2	790656	2021	Sudah Lapor	03/02/2022 00:00	31/12/2021 00:00
3.060	R. FAUZY	KEPALA SEKSI SISTEM INFORMASI, SIBER DAN SANDI	DINAS KOMUNIKASI INFORMATIKA DAN STATISTIK	3	738288	2021	Sudah Lapor	15/02/2022 00:00	31/12/2021 00:00
3.061	MUHAMMAD HUSNUL FAUJI	WAKIL CAMAT	SEKRETARIAT KOTA ADMINISTRASI JAKARTA TIMUR	6	233552	2021	Sudah Lapor	15/03/2022 00:00	31/12/2021 00:00
3.062	ANNISSA FAYA NURLENI	STAF	BADAN PENDAPATAN DAERAH	5	444037	2021	Sudah Lapor	01/03/2022 00:00	31/12/2021 00:00
3.063	FAZARUDDIN	KEPALA SEKSI KESEJAHTERAAN RAKYAT	SEKRETARIAT KOTA ADMINISTRASI JAKARTA BARAT	4	477420	2021	Sudah Lapor	10/03/2022 00:00	31/12/2021 00:00
3.064	FEBIANDAYANI	PELAKSANA	DINAS CIPTA KARYA TATA RUANG DAN PERTANAHAN	5	436336	2021	Sudah Lapor	10/03/2022 00:00	31/12/2021 00:00
3.065	FEBRI GUSTIAWAN	KEPALA SUBBIDANG PERENCANAAN PEMBANGUNAN JANGKA PANJANG	BADAN PERENCANAAN PEMBANGUNAN DAERAH	5	440257	2021	Sudah Lapor	30/03/2022 00:00	31/12/2021 00:00
3.066	FEBRI MOON JAYA	KEPALA SUB BAGIAN PUBLIKASI HUKUM DAN HAM	SEKRETARIAT KOTA ADMINISTRASI JAKARTA TIMUR	5	460892	2021	Sudah Lapor	08/02/2022 00:00	31/12/2021 00:00
3.067	FEBRIAN DWI PUTRANTO	BENDAHARA	SEKRETARIAT KOTA ADMINISTRASI JAKARTA UTARA	5	443859	2021	Sudah Lapor	21/03/2022 00:00	31/12/2021 00:00
3.068	FEBBIANDRI SUHARTO	WAKIL CAMAT	SEKRETARIAT KOTA ADMINISTRASI JAKARTA BARAT	6	220735	2021	Sudah Lapor	22/03/2022 00:00	31/12/2021 00:00
3.069	FEBRIANTO DETA NURRAHMAD	PELAKSANA	DINAS PERHUBUNGAN	5	449143	2021	Sudah Lapor	15/03/2022 00:00	31/12/2021 00:00
3.070	FEBRI YONDI	STAF	BADAN PENGELOLAAN ASET DAERAH	6	266060	2021	Sudah Lapor	03/02/2022 00:00	31/12/2021 00:00
3.071	FEBRIZCO MARSI	STAF	DINAS KEPENDUDUKAN DAN PENCATATAN SIPIL	5	444974	2021	Sudah Lapor	18/03/2022 00:00	31/12/2021 00:00
3.072	KUSFEBTUR BIYANTORO	KEPALA SATUAN PELAYANAN	DINAS KEPENDUDUKAN DAN PENCATATAN SIPIL	5	454997	2021	Sudah Lapor	21/03/2022 00:00	31/12/2021 00:00
3.073	MOHAMAD FEBY ARIFIN	STAF	BADAN PENDAPATAN DAERAH	6	223984	2021	Sudah Lapor	07/03/2022 00:00	31/12/2021 00:00
3.074	FEBY NILA ANGGRAINI	BENDAHARA	DINAS KESEHATAN	1	-	2021	Sudah Lapor	20/03/2022 00:00	31/12/2021 00:00

3.075	FEDI SASONO	KEPALA SEKSI KESEJAHTERAAN RAKYAT	SEKRETARIAT KOTA ADMINISTRASI JAKARTA UTARA	3	754724	2021	Sudah Lapor	15/03/2022 00:00	31/12/2021 00:00
3.076	FELI NAPRAISETI	KEPALA SEKSI PERENCANAAN PERTANAHAN	DINAS CIPTA KARYA TATA RUANG DAN PERTANAHAN	5	469492	2021	Sudah Lapor	25/02/2022 00:00	31/12/2021 00:00
3.077	FEMMY SURINDAH	KEPALA SUB BAGIAN UMUM DAN KEPEGAWAIAN	SEKRETARIAT KOTA ADMINISTRASI JAKARTA TIMUR	4	636200	2021	Sudah Lapor	18/03/2022 00:00	31/12/2021 00:00
3.078	AHMAD EPENDI	STAF	BADAN PENDAPATAN DAERAH	6	214529	2021	Sudah Lapor	16/03/2022 00:00	31/12/2021 00:00
3.079	FRENDRIK JEKSI AFRIZON	KEPALA SUBBAGIAN TATA USAHA	DINAS KESEHATAN	5	472433	2021	Sudah Lapor	16/03/2022 00:00	31/12/2021 00:00
3.080	FENERY SITA BERLIN RADHEKA	STAF	BADAN PENDAPATAN DAERAH	7	121374	2021	Sudah Lapor	28/02/2022 00:00	31/12/2021 00:00
3.081	FENNY ANDAM DEWI	PELAKSANA	DINAS PENANAMAN MODAL DAN PELAYANAN TERPADU SATU PINTU	8	194419	2021	Sudah Lapor	04/02/2022 00:00	31/12/2021 00:00
3.082	FENI MUSYAROFAH	BENDAHARA	DINAS KESEHATAN	2	820196	2021	Sudah Lapor	29/03/2021 00:00	23/03/2021 00:00
3.083	FERRY THERTADA	PELAKSANA	DINAS PENANAMAN MODAL DAN PELAYANAN TERPADU SATU PINTU	5	440158	2021	Sudah Lapor	22/02/2022 00:00	31/12/2021 00:00
3.084	FERAWATI	KEPALA SEKSI EKONOMI DAN PEMBANGUNAN	SEKRETARIAT KOTA ADMINISTRASI JAKARTA UTARA	5	428127	2021	Sudah Lapor	08/02/2022 00:00	31/12/2021 00:00
3.085	FERA RIANA SARI	SEKRETARIS KELURAHAN	SEKRETARIAT KOTA ADMINISTRASI JAKARTA TIMUR	6	279017	2021	Sudah Lapor	28/02/2022 00:00	31/12/2021 00:00
3.086	FERDI RAKHMADIAN	PELAKSANA	BADAN PELAYANAN PENGADAAN BARANG/JASA	5	477387	2021	Sudah Lapor	02/03/2022 00:00	31/12/2021 00:00
3.087	FERDIN AMSAL RAMDHANY MRP	BENDAHARA	DINAS PEMUDA DAN OLAHRAGA	5	427603	2021	Sudah Lapor	04/04/2022 00:00	01/01/2021 00:00
3.088	FERDINAND WIDYA WICAKSONO	KEPALA SEKSI KESEJAHTERAAN RAKYAT	SEKRETARIAT KOTA ADMINISTRASI JAKARTA TIMUR	3	473147	2021	Sudah Lapor	14/03/2022 00:00	31/12/2021 00:00
3.089	FERDINAND GINTING	KEPALA SEKSI ANGKUTAN BARANG DAN TERMINAL	DINAS PERHUBUNGAN	5	483614	2021	Sudah Lapor	30/03/2022 00:00	31/12/2021 00:00
3.090	MUHAMMAD SOLEH	STAF	BADAN PENDAPATAN DAERAH	6	206472	2021	Sudah Lapor	17/02/2022 00:00	31/12/2021 00:00
3.091	ETTY SUFIANTI	KEPALA SUBBAGIAN TATA USAHA	DINAS PERPUSTAKAAN DAN KEARSIPAN	6	455096	2021	Sudah Lapor	04/03/2022 00:00	31/12/2021 00:00
3.092	FERIZAL ARDIANSAH	STAF	BADAN PENDAPATAN DAERAH	6	223820	2021	Sudah Lapor	21/03/2022 00:00	31/12/2021 00:00
3.093	FERLINA KIRTIASIH	KEPALA SEKSI HUBUNGAN ANTAR LEMBAGA	DINAS PEMBERDAYAAN PERLINDUNGAN ANAK DAN PENGENDALIAN PENDUDUK	6	240133	2021	Sudah Lapor	24/03/2022 00:00	31/12/2021 00:00

3.094	FERRA AVRIANTY	KEPALA UNIT PTSP KELURAHAN KEBON KELAPA KEC. GAMBIR	DINAS PENANAMAN MODAL DAN PELAYANAN TERPADU SATU PINTU	7	217838	2021	Sudah Lapor	07/02/2022 00:00	31/12/2021 00:00
3.095	FERRY ABDILLAH KADIR	KEPALA SEKSI EKONOMI DAN PEMBANGUNAN	SEKRETARIAT KOTA ADMINISTRASI JAKARTA PUSAT	6	194420	2021	Sudah Lapor	08/03/2022 00:00	31/12/2021 00:00
3.096	FERRY BUDIMAN	KEPALA SATGAS POL. PP KEC. KEPULAUAN SERIBU SELATAN	SATUAN POLISI PAMONG PRAJA	6	222478	2021	Sudah Lapor	16/02/2022 00:00	31/12/2021 00:00
3.097	FERRY INHASTANTO	KEPALA SEKSI PEMERINTAHAN	SEKRETARIAT KOTA ADMINISTRASI JAKARTA SELATAN	6	214571	2021	Sudah Lapor	18/03/2021 00:00	18/03/2021 00:00
3.098	FERY SAFARUDIN	KEPALA BIDANG	DINAS PENDIDIKAN	5	476969	2021	Sudah Lapor	22/03/2022 00:00	31/12/2021 00:00
3.099	FETARIA	KEPALA SUB BAGIAN UMUM DAN KEPEGAWAIAN	SEKRETARIAT KOTA ADMINISTRASI JAKARTA PUSAT	7	195154	2021	Sudah Lapor	18/02/2022 00:00	31/12/2021 00:00
3.100	FEURAH DIHAN BAHAR	WAKIL DIREKTUR KEUANGAN DAN UMUM	DINAS KESEHATAN	6	233337	2021	Sudah Lapor	16/03/2022 00:00	31/12/2021 00:00
3.101	FLORA SIMANJUNTAK	BENDAHARA	BADAN PENGELOLAAN KEUANGAN DAERAH	6	259122	2021	Sudah Lapor	23/02/2022 00:00	31/12/2021 00:00
3.102	FRANSISCA H. LINGKAN PAATH	BENDAHARA	SEKRETARIAT KOTA ADMINISTRASI JAKARTA SELATAN	3	740978	2021	Sudah Lapor	21/03/2022 00:00	31/12/2021 00:00
3.103	FAHRUL HERTANTO	LURAH	SEKRETARIAT KOTA ADMINISTRASI JAKARTA SELATAN	6	213864	2021	Sudah Lapor	01/03/2022 00:00	31/12/2021 00:00
3.104	RATU FIFI SOPHIA	KEPALA SUBBIDANG PERENCANAAN KEBUTUHAN	BADAN PENGELOLAAN ASET DAERAH	5	474994	2021	Sudah Lapor	09/02/2022 00:00	31/12/2021 00:00
3.105	FIANI INTAN PERTIWI	PELAKSANA	DINAS PENANAMAN MODAL DAN PELAYANAN TERPADU SATU PINTU	8	192497	2021	Sudah Lapor	22/02/2022 00:00	31/12/2021 00:00
3.106	MAHFIA	PELAKSANA	DINAS PENANAMAN MODAL DAN PELAYANAN TERPADU SATU PINTU	5	472090	2021	Sudah Lapor	28/01/2022 00:00	31/12/2021 00:00
3.107	SARISTYAWAN	STAF	BADAN PENGELOLAAN ASET DAERAH	7	220988	2021	Sudah Lapor	16/02/2022 00:00	31/12/2021 00:00
3.108	FIBRIANAZULA DHEASI ULFA	STAF	BADAN PENGELOLAAN KEUANGAN DAERAH	3	745152	2021	Sudah Lapor	09/03/2022 00:00	31/12/2021 00:00
3.109	FICKY PRATKA SETYA	SEKRETARIS KELURAHAN	SEKRETARIAT KOTA ADMINISTRASI JAKARTA BARAT	6	223822	2021	Sudah Lapor	04/03/2022 00:00	31/12/2021 00:00
3.110	FIDIYAH ROKHIM	KEPALA SUKU DINAS	DINAS TENAGA KERJA TRANSMIGRASI DAN ENERGI	7	194987	2021	Sudah Lapor	02/02/2022 00:00	31/12/2021 00:00
3.111	FIDYAH EKARIA	PELAKSANA	DINAS CIPTA KARYA TATA RUANG DAN PERTANAHAN	5	473317	2021	Sudah Lapor	04/03/2022 00:00	31/12/2021 00:00
3.112	FIENA FITHRIAH	KEPALA PUSKESMAS	DINAS KESEHATAN	5	471291	2021	Sudah Lapor	25/03/2022 00:00	31/12/2021 00:00

3.113	SUNARNO	PELAKSANA	DINAS CIPTA KARYA TATA RUANG DAN PERTANAHAN	6	456073	2021	Sudah Lapor	22/03/2022 00:00	31/12/2021 00:00
3.114	SITI RAMDAHNIAH ENDANG PRAHMAWATI	KEPALA SEKOLAH SD/SDI/SDLB	DINAS PENDIDIKAN	4	685995	2021	Sudah Lapor	28/01/2022 00:00	31/12/2021 00:00
3.115	FIFI WIDHIAWATI	PELAKSANA	DINAS PENANAMAN MODAL DAN PELAYANAN TERPADU SATU PINTU	6	439319	2021	Sudah Lapor	30/03/2022 00:00	31/12/2021 00:00
3.116	JAENUDIN	KEPALA SEKOLAH SLTP	DINAS PENDIDIKAN	5	476974	2021	Sudah Lapor	11/03/2022 00:00	31/12/2021 00:00
3.117	FIKA AYU WANDITHA	AUDITOR	INSPEKTORAT	3	757286	2021	Sudah Lapor	09/03/2022 00:00	31/12/2021 00:00
3.118	ROFIKAH	PELAKSANA	DINAS PENANAMAN MODAL DAN PELAYANAN TERPADU SATU PINTU	6	440409	2021	Sudah Lapor	24/02/2022 00:00	31/12/2021 00:00
3.119	MUHAMMAD TAUFIK	BENDAHARA	DINAS KESEHATAN	5	484158	2021	Sudah Lapor	11/03/2022 00:00	31/12/2021 00:00
3.120	TAUFIK INDRA	STAF	BADAN PENGELOLAAN KEUANGAN DAERAH	6	279103	2021	Sudah Lapor	16/02/2022 00:00	31/12/2021 00:00
3.121	FIKRI ARIFIN	SEKRETARIS KELURAHAN	SEKRETARIAT KOTA ADMINISTRASI JAKARTA PUSAT	1	833215	2021	Sudah Lapor	12/01/2022 00:00	31/12/2021 00:00
3.122	MUHAMMAD FIKRI HERWASTO	STAF	BADAN PENDAPATAN DAERAH	3	748076	2021	Sudah Lapor	07/03/2022 00:00	31/12/2021 00:00
3.123	TURNIATI	PELAKSANA	DINAS CIPTA KARYA TATA RUANG DAN PERTANAHAN	5	444009	2021	Sudah Lapor	16/03/2022 00:00	31/12/2021 00:00
3.124	FIKRI CHUSRANI	KEPALA SEKSI PEMERINTAHAN, KETENTRAMAN DAN KETERTIBAN	SEKRETARIAT KOTA ADMINISTRASI JAKARTA SELATAN	6	483601	2021	Sudah Lapor	08/03/2022 00:00	31/12/2021 00:00
3.125	FILINO FIRMANSYAH	KEPALA SEKSI PEMERINTAHAN	SEKRETARIAT KOTA ADMINISTRASI JAKARTA BARAT	7	222481	2021	Sudah Lapor	26/01/2022 00:00	31/12/2021 00:00
3.126	FINAN SETIANTO SANTANA	KEPALA SEKSI PELAYANAN MEDIS	DINAS KESEHATAN	4	635635	2021	Sudah Lapor	25/03/2022 00:00	31/12/2021 00:00
3.127	FAJAR INDRADI	KEPALA SEKSI PRASARANA DAN SARANA KOTA	DINAS CIPTA KARYA TATA RUANG DAN PERTANAHAN	6	223815	2021	Sudah Lapor	16/03/2022 00:00	31/12/2021 00:00
3.128	FINI AMRANI MUIN	PELAKSANA	DINAS PENANAMAN MODAL DAN PELAYANAN TERPADU SATU PINTU	6	440398	2021	Sudah Lapor	09/03/2022 00:00	31/12/2021 00:00
3.129	GEOFFREY REJOICE NOVENA SAPIJA	BENDAHARA	DINAS SUMBER DAYA AIR	4	635362	2021	Sudah Lapor	09/03/2022 00:00	31/12/2021 00:00
3.130	FIRA FRIDIYANI	PELAKSANA	DINAS CIPTA KARYA TATA RUANG DAN PERTANAHAN	5	439429	2021	Sudah Lapor	23/03/2022 00:00	31/12/2021 00:00
3.131	FIRA SUSIYETI	KEPALA SEKSI KESEJAHTERAAN RAKYAT	SEKRETARIAT KOTA ADMINISTRASI JAKARTA BARAT	6	227102	2021	Sudah Lapor	14/03/2022 00:00	31/12/2021 00:00

3.132	FIRYANTI	PELAKSANA	DINAS PENANAMAN MODAL DAN PELAYANAN TERPADU SATU PINTU	6	475083	2021	Sudah Lapor	16/03/2022 00:00	31/12/2021 00:00
3.133	FIRDA TANIA	KEPALA BIDANG PELAYANAN MEDIK DAN KEPERAWATAN	DINAS KESEHATAN	5	454934	2021	Sudah Lapor	08/02/2022 00:00	31/12/2021 00:00
3.134	FIRDA ROSA	KEPALA SEKOLAH	DINAS PENDIDIKAN	2	779687	2021	Sudah Lapor	14/03/2022 00:00	31/12/2021 00:00
3.135	MUHAMMAD KAUTSAR FIRDAUS	PELAKSANA	DINAS CIPTA KARYA TATA RUANG DAN PERTANAHAN	6	439386	2021	Sudah Lapor	02/03/2022 00:00	31/12/2021 00:00
3.136	FIRDAUS RASYID	KEPALA BIDANG JALUR HIJAU	DINAS PERTAMANAN DAN HUTAN KOTA	4	233339	2021	Sudah Lapor	04/03/2022 00:00	31/12/2021 00:00
3.137	SUSAN FIRDAUS	PELAKSANA	DINAS PERHUBUNGAN	4	686278	2021	Sudah Lapor	11/03/2022 00:00	31/12/2021 00:00
3.138	FIRDAUS AULAWY ROIS	LURAH	SEKRETARIAT KOTA ADMINISTRASI JAKARTA SELATAN	6	235297	2021	Sudah Lapor	05/03/2022 00:00	31/12/2021 00:00
3.139	FIRDHA IZZATI	BENDAHARA	SEKRETARIAT KOTA ADMINISTRASI JAKARTA SELATAN	2	814881	2021	Sudah Lapor	19/05/2021 00:00	19/05/2021 00:00
3.140	HERU AGUS MAWARDI	KEPALA SEKTOR PENANGGULANGAN KEBAKARAN DAN PENYELAMATAN KEC. TAMANSARI	DINAS PENANGGULANGAN KEBAKARAN DAN PENYELAMATAN	6	223863	2021	Sudah Lapor	24/03/2022 00:00	31/12/2021 00:00
3.141	FIRMALINDA	KEPALA SEKOLAH	DINAS PENDIDIKAN	1	-	2021	Sudah Lapor	31/03/2021 00:00	31/03/2021 00:00
3.142	FIRMASYAH	LURAH	SEKRETARIAT KOTA ADMINISTRASI JAKARTA BARAT	6	233340	2021	Sudah Lapor	10/03/2022 00:00	31/12/2021 00:00
3.143	FIRMAN YULIANTO	PELAKSANA	DINAS PENANAMAN MODAL DAN PELAYANAN TERPADU SATU PINTU	4	655352	2021	Sudah Lapor	20/03/2022 00:00	31/12/2021 00:00
3.144	FIRMAN ABDULLAH	FUNGSIONAL TERTENTU	DINAS PERHUBUNGAN	6	266062	2021	Sudah Lapor	15/02/2022 00:00	31/12/2021 00:00
3.145	FIRMAN WIBOWO	SEKRETARIS KELURAHAN	SEKRETARIAT KOTA ADMINISTRASI JAKARTA PUSAT	4	654629	2021	Sudah Lapor	16/03/2022 00:00	31/12/2021 00:00
3.146	FIRMAN PRAKASA PUTRA	STAF	BADAN PENDAPATAN DAERAH	6	259120	2021	Sudah Lapor	01/03/2022 00:00	31/12/2021 00:00
3.147	FIRMANSYAH	BENDAHARA	DINAS PERTAMANAN DAN HUTAN KOTA	3	743982	2021	Sudah Lapor	04/03/2022 00:00	31/12/2021 00:00
3.148	FIRMANSYAH SAPUTRA	KEPALA SEKSI DRAINASE	DINAS SUMBER DAYA AIR	6	483567	2021	Sudah Lapor	21/03/2022 00:00	31/12/2021 00:00
3.149	FIRMANSYAH	PELAKSANA	DINAS PENANAMAN MODAL DAN PELAYANAN TERPADU SATU PINTU	7	470609	2021	Sudah Lapor	25/02/2022 00:00	31/12/2021 00:00
3.150	FIRMANSYAH	SEKRETARIS DEWAN	SEKRETARIAT DEWAN PERWAKILAN RAKYAT DAERAH	6	220739	2021	Sudah Lapor	29/03/2022 00:00	31/12/2021 00:00

3.151	REZA PERDANA	PELAKSANA	DINAS PENANAMAN MODAL DAN PELAYANAN TERPADU SATU PINTU	5	440817	2021	Sudah Lapor	29/03/2022 00:00	31/12/2021 00:00
3.152	FISYA ESTYANI	PELAKSANA	DINAS PENANAMAN MODAL DAN PELAYANAN TERPADU SATU PINTU	7	470524	2021	Sudah Lapor	23/01/2022 00:00	31/12/2021 00:00
3.153	FITRIA LAELA DEFLINA	KEPALA SEKSI EKONOMI DAN PEMBANGUNAN	SEKRETARIAT KOTA ADMINISTRASI JAKARTA PUSAT	1	-	2021	Sudah Lapor	11/02/2022 00:00	31/12/2021 00:00
3.154	FITROTUN	BENDAHARA	DINAS PERUMAHAN RAKYAT DAN KAWASAN PERMUKIMAN	5	461380	2021	Sudah Lapor	21/01/2022 00:00	31/12/2021 00:00
3.155	FITRI EKAWATI SUTARI	KEPALA BIDANG	BADAN PENGELOLAAN ASET DAERAH	6	227105	2021	Sudah Lapor	19/03/2022 00:00	31/12/2021 00:00
3.156	YULI HARTONO	ASISTEN DEPUTI BIDANG LINGKUNGAN HIDUP	DEPUTI GUBERNUR	9	203492	2021	Sudah Lapor	22/03/2022 00:00	31/12/2021 00:00
3.157	FITRI YUNIANTO HAPSARI	BENDAHARA	DINAS PENANAMAN MODAL DAN PELAYANAN TERPADU SATU PINTU	7	240134	2021	Sudah Lapor	11/01/2022 00:00	31/12/2021 00:00
3.158	FITHRI HANAFIA	KEPALA SEKSI EKONOMI DAN PEMBANGUNAN	SEKRETARIAT KOTA ADMINISTRASI JAKARTA TIMUR	6	220740	2021	Sudah Lapor	05/03/2022 00:00	31/12/2021 00:00
3.159	FITRA SUJUDI	STAF	BADAN PENDAPATAN DAERAH	6	212605	2021	Sudah Lapor	24/02/2022 00:00	31/12/2021 00:00
3.160	FITRAH MUBARAK	KEPALA SUB BAGIAN PROGRAM DAN ANGGARAN	SEKRETARIAT KOTA ADMINISTRASI JAKARTA PUSAT	5	471990	2021	Sudah Lapor	14/03/2022 00:00	31/12/2021 00:00
3.161	ABDUL ROHMAT HIDAYAT	BENDAHARA	DINAS KESEHATAN	4	635488	2021	Sudah Lapor	26/01/2022 00:00	31/12/2021 00:00
3.162	FITRAH NUR SJAMSUL AKBAR	AUDITOR	INSPEKTORAT	6	109280	2021	Sudah Lapor	12/01/2022 00:00	31/12/2021 00:00
3.163	DWI HARIYANTI FITRI	KEPALA SUBBAGIAN TATA USAHA	DINAS PENDIDIKAN	1	-	2021	Sudah Lapor	04/03/2022 00:00	31/12/2021 00:00
3.164	FITRI JUNIASTUTI	KEPALA SEKSI PEMBINAAN DAN PENGAWASAN KEARSIPAN PERUSAHAAN, BUMD DAN ORMAS/ORPOL	DINAS PERPUSTAKAAN DAN KEARSIPAN	3	746182	2021	Sudah Lapor	21/03/2022 00:00	31/12/2021 00:00
3.165	FITRIA HEDYANTI	KEPALA UNIT PTSP KELURAHAN GUNTUR KEC. SETIABUDI	DINAS PENANAMAN MODAL DAN PELAYANAN TERPADU SATU PINTU	7	217839	2021	Sudah Lapor	07/02/2022 00:00	31/12/2021 00:00
3.166	MEGA FITRIA SARI	PELAKSANA	DINAS PENANAMAN MODAL DAN PELAYANAN TERPADU SATU PINTU	6	462318	2021	Sudah Lapor	19/03/2022 00:00	31/12/2021 00:00
3.167	FITRIA DAMAYANTI	KEPALA SATUAN PELAYANAN	DINAS KEPENDUDUKAN DAN PENCATATAN SIPIL	5	443868	2021	Sudah Lapor	22/02/2022 00:00	31/12/2021 00:00
3.168	FITRIADI	KEPALA SEKTOR DINAS CIPTA KARYA, TATA RUANG DAN PERTANAHAN KEC. DUREN SAWIT	DINAS CIPTA KARYA TATA RUANG DAN PERTANAHAN	6	210470	2021	Sudah Lapor	10/03/2022 00:00	31/12/2021 00:00
3.169	FITRIA FEBRI LESTARI	STAF	BADAN PENDAPATAN DAERAH	3	746185	2021	Sudah Lapor	04/03/2022 00:00	31/12/2021 00:00

3.170	DWI FITRIYANTI AGUSTINA	KEPALA SUBBAGIAN TATA USAHA	SEKRETARIAT DAERAH	6	220680	2021	Sudah Lapor	12/03/2022 00:00	31/12/2021 00:00
3.171	FITRIAH	STAF	DINAS KEPENDUDUKAN DAN PENCATATAN SIPIL	5	452507	2021	Sudah Lapor	02/02/2022 00:00	31/12/2021 00:00
3.172	Fitrianti	LURAH	SEKRETARIAT KOTA ADMINISTRASI JAKARTA SELATAN	7	220742	2021	Sudah Lapor	17/02/2022 00:00	31/12/2021 00:00
3.173	FITRIA RAHADIANI	KEPALA SUBBIDANG USAHA TRANSPORTASI	BADAN PEMBINAAN BADAN USAHA MILIK DAERAH	6	483849	2021	Sudah Lapor	11/02/2022 00:00	31/12/2021 00:00
3.174	FITRIA RAVIANTI	STAF	DINAS CIPTA KARYA TATA RUANG DAN PERTANAHAN	6	274767	2021	Sudah Lapor	18/03/2022 00:00	31/12/2021 00:00
3.175	FITRIA SYLVIANA	STAF	BADAN PENDAPATAN DAERAH	6	200184	2021	Sudah Lapor	25/02/2022 00:00	31/12/2021 00:00
3.176	FITRIANDA	KEPALA SUBBIDANG PENGEMBANGAN KOMPETENSI DASAR DAN KADER	BADAN PENGEMBANGAN SUMBER DAYA MANUSIA	6	235298	2021	Sudah Lapor	12/03/2022 00:00	31/12/2021 00:00
3.177	FITRI DESFANDIARI	KEPALA SEKSI PERIKANAN	DINAS KETAHANAN PANGAN KELAUTAN DAN PERTANIAN	6	227104	2021	Sudah Lapor	05/03/2022 00:00	31/12/2021 00:00
3.178	FITRI OCTIANI	KEPALA SATUAN PELAYANAN	DINAS KEPENDUDUKAN DAN PENCATATAN SIPIL	5	460517	2021	Sudah Lapor	14/02/2022 00:00	31/12/2021 00:00
3.179	FITRI YUNI SUMIKE	PELAKSANA	DINAS PENANAMAN MODAL DAN PELAYANAN TERPADU SATU PINTU	6	440652	2021	Sudah Lapor	10/03/2022 00:00	31/12/2021 00:00
3.180	AHMAD FITROH	SEKRETARIS KELURAHAN	SEKRETARIAT KOTA ADMINISTRASI JAKARTA UTARA	6	223677	2021	Sudah Lapor	29/01/2022 00:00	31/12/2021 00:00
3.181	FIYASA DIANA	PELAKSANA	DINAS PENANAMAN MODAL DAN PELAYANAN TERPADU SATU PINTU	7	282342	2021	Sudah Lapor	09/03/2022 00:00	31/12/2021 00:00
3.182	DINI FLORA TRIANA	STAF	BADAN PENDAPATAN DAERAH	5	223750	2021	Sudah Lapor	20/03/2022 00:00	31/12/2021 00:00
3.183	NORA SIALLAGAN	KEPALA BIDANG PELAYANAN PENUNJANG	DINAS KESEHATAN	6	226186	2021	Sudah Lapor	27/01/2022 00:00	31/12/2021 00:00
3.184	FLORENT	KEPALA SEKSI PEMERINTAHAN	SEKRETARIAT KOTA ADMINISTRASI JAKARTA PUSAT	5	228702	2021	Sudah Lapor	21/03/2022 00:00	31/12/2021 00:00
3.185	FLORENTINA IRMINA KUSDWIYANTI	BENDAHARA	BADAN PENGEMBANGAN SUMBER DAYA MANUSIA	2	814429	2021	Sudah Lapor	31/03/2021 00:00	31/03/2021 00:00
3.186	FLORIDA MASNIARI SITINJAK	KEPALA BIDANG PELAYANAN PENUNJANG	DINAS KESEHATAN	6	223827	2021	Sudah Lapor	11/03/2022 00:00	31/12/2021 00:00
3.187	FAKHRI MUZAKKI	STAF	BADAN PENDAPATAN DAERAH	6	220729	2021	Sudah Lapor	21/03/2022 00:00	31/12/2021 00:00
3.188	FATMA NURIAH	STAF	BADAN PENGELOLAAN KEUANGAN DAERAH	5	440323	2021	Sudah Lapor	29/03/2022 00:00	31/12/2021 00:00

3.189	NASIP FOS BOY MEI ESTOTO	BENDAHARA	DINAS PENDIDIKAN	4	666833	2021	Sudah Lapor	08/02/2022 00:00	31/12/2021 00:00
3.190	FAJAR PERDANA PANJISYOKA	STAF	BADAN PENDAPATAN DAERAH	6	199094	2021	Sudah Lapor	11/03/2022 00:00	31/12/2021 00:00
3.191	FANNY JUNIADI PANJAITAN	KEPALA BAGIAN NASKAH DINAS	SEKRETARIAT DAERAH	3	778103	2021	Sudah Lapor	03/03/2022 00:00	31/12/2021 00:00
3.192	DWI PANDJI FORKIANTORO	SEKRETARIS KECAMATAN	SEKRETARIAT KOTA ADMINISTRASI JAKARTA UTARA	5	259110	2021	Sudah Lapor	26/03/2022 00:00	31/12/2021 00:00
3.193	AUGUST MARADU FRANKLIN	PELAKSANA	DINAS PENANAMAN MODAL DAN PELAYANAN TERPADU SATU PINTU	5	460624	2021	Sudah Lapor	27/01/2022 00:00	31/12/2021 00:00
3.194	FRANGKY SEPTIADI	KEPALA SEKSI PEMERINTAHAN	SEKRETARIAT KOTA ADMINISTRASI JAKARTA BARAT	6	228703	2021	Sudah Lapor	08/03/2022 00:00	31/12/2021 00:00
3.195	FRANS AGUSTINUS GUNAWAN	KEPALA SEKSI PEMELIHARAAN SISTEM PENGENDALI BANJIR, AIR BAKU, AIR BERSIH DAN AIR LIMBAH	DINAS SUMBER DAYA AIR	5	474680	2021	Sudah Lapor	25/03/2022 00:00	31/12/2021 00:00
3.196	DEWI SETYOWATI	KEPALA SEKSI EKONOMI DAN PEMBANGUNAN	SEKRETARIAT KOTA ADMINISTRASI JAKARTA UTARA	6	222427	2021	Sudah Lapor	17/01/2022 00:00	31/12/2021 00:00
3.197	FRANSISKUS PESTA MESHAK	STAF	BADAN PENDAPATAN DAERAH	2	814533	2021	Sudah Lapor	31/03/2021 00:00	29/03/2021 00:00
3.198	FREDY PAKAYA	PELAKSANA	DINAS PENANAMAN MODAL DAN PELAYANAN TERPADU SATU PINTU	6	477600	2021	Sudah Lapor	30/03/2022 00:00	31/12/2021 00:00
3.199	FREDI PRASETIA	KEPALA SEKTOR DINAS KEPENDUDUKAN DAN PENCATATAN SIPIL KEC. KEMAYORAN	DINAS KEPENDUDUKAN DAN PENCATATAN SIPIL	6	213865	2021	Sudah Lapor	06/03/2022 00:00	31/12/2021 00:00
3.200	FREDY SETIAWAN	SEKRETARIS KOTA	SEKRETARIAT KOTA ADMINISTRASI JAKARTA TIMUR	7	50940	2021	Sudah Lapor	21/03/2022 00:00	31/12/2021 00:00
3.201	EDDY SOFYAN LATIEF	KEPALA SEKSI EKONOMI DAN PEMBANGUNAN	SEKRETARIAT KOTA ADMINISTRASI JAKARTA TIMUR	6	233288	2021	Sudah Lapor	21/03/2022 00:00	31/12/2021 00:00
3.202	PRIYANTO	STAF	BADAN PENDAPATAN DAERAH	5	441936	2021	Sudah Lapor	27/03/2022 00:00	31/12/2021 00:00
3.203	FRIDA ELIZABETH	KEPALA SEKSI INDUSTRI KREATIF DAN DIGITAL	DINAS PERINDUSTRIAN PERDAGANGAN KOPERASI USAHA KECIL DAN MENENGAH	6	449185	2021	Sudah Lapor	28/03/2022 00:00	31/12/2021 00:00
3.204	FRISCA SRY ULINA HASIBUAN	PELAKSANA	DINAS CIPTA KARYA TATA RUANG DAN PERTANAHAN	5	444061	2021	Sudah Lapor	02/02/2022 00:00	31/12/2021 00:00
3.205	FRISIA SORAYA MAGITHA PRAMANTHIKA	KEPALA SUBBIDANG KESEJAHTERAAN RAKYAT	BADAN PERENCANAAN PEMBANGUNAN DAERAH	4	649129	2021	Sudah Lapor	16/03/2022 00:00	31/12/2021 00:00
3.206	ELFRISKA MEDIANA AMIDARMA	BENDAHARA	SEKRETARIAT DAERAH	4	696078	2021	Sudah Lapor	09/03/2022 00:00	31/12/2021 00:00
3.207	FRISKA NAROLITA	BENDAHARA	DINAS PERHUBUNGAN	3	741013	2021	Sudah Lapor	30/03/2022 00:00	31/12/2021 00:00

3.208	HENNY FRISKA	STAF	BADAN PENGELOLAAN ASET DAERAH	6	279026	2021	Sudah Lapor	15/03/2022 00:00	31/12/2021 00:00
3.209	FRISKA SINTIA DEWI	STAF	BADAN PENDAPATAN DAERAH	6	214573	2021	Sudah Lapor	16/03/2022 00:00	31/12/2021 00:00
3.210	FAJAR SIDIK	KEPALA UNIT PTSP KELURAHAN TUGU SELATAN KEC. KOJA	DINAS PENANAMAN MODAL DAN PELAYANAN TERPADU SATU PINTU	7	227098	2021	Sudah Lapor	01/03/2022 00:00	31/12/2021 00:00
3.211	FRANSISCA H. SITANGGANG	PELAKSANA	DINAS CIPTA KARYA TATA RUANG DAN PERTANAHAN	6	228704	2021	Sudah Lapor	31/03/2022 00:00	31/12/2021 00:00
3.212	FINI SUSANTI	KEPALA SUBBAGIAN TATA USAHA SMU/SMK	DINAS PENDIDIKAN	6	233338	2021	Sudah Lapor	27/01/2022 00:00	31/12/2021 00:00
3.213	FUAD	LURAH	SEKRETARIAT KOTA ADMINISTRASI JAKARTA SELATAN	6	233343	2021	Sudah Lapor	14/02/2022 00:00	31/12/2021 00:00
3.214	FUJIO HIDAYATNO	BENDAHARA	DINAS PERUMAHAN RAKYAT DAN KAWASAN PERMUKIMAN	5	440153	2021	Sudah Lapor	16/03/2022 00:00	31/12/2021 00:00
3.215	SAIFUL ANWAR	KEPALA SUBBIDANG FASILITASI HUKUM	BADAN PENDAPATAN DAERAH	7	240338	2021	Sudah Lapor	22/03/2022 00:00	31/12/2021 00:00
3.216	ARINI FULLY FAUZIAH	STAF	BADAN PENDAPATAN DAERAH	6	196730	2021	Sudah Lapor	05/03/2022 00:00	31/12/2021 00:00
3.217	FANDY RAHMATIKO	PELAKSANA	DINAS PENANAMAN MODAL DAN PELAYANAN TERPADU SATU PINTU	6	476087	2021	Sudah Lapor	24/02/2022 00:00	31/12/2021 00:00
3.218	FURQON SAHID	BENDAHARA	DINAS PERUMAHAN RAKYAT DAN KAWASAN PERMUKIMAN	2	820232	2021	Sudah Lapor	31/03/2021 00:00	02/01/2021 00:00
3.219	ERVINA KRISTIN BR. TARIGAN	BENDAHARA	SEKRETARIAT KOTA ADMINISTRASI JAKARTA SELATAN	6	206463	2021	Sudah Lapor	17/03/2022 00:00	31/12/2021 00:00
3.220	GALIH JATI UTOMO	PELAKSANA	DINAS CIPTA KARYA TATA RUANG DAN PERTANAHAN	5	445198	2021	Sudah Lapor	04/03/2022 00:00	31/12/2021 00:00
3.221	PARPUNGUAN PAKPAHAN	KEPALA SEKOLAH SD/SDI/SDLB	DINAS PENDIDIKAN	3	474516	2021	Sudah Lapor	18/03/2022 00:00	31/12/2021 00:00
3.222	GIRI ANDONO	KEPALA SEKTOR DINAS KEPENDUDUKAN DAN PENCATATAN SIPIL KEC. KEPULAUAN SERIBU SELATAN	DINAS KEPENDUDUKAN DAN PENCATATAN SIPIL	6	222486	2021	Sudah Lapor	01/03/2022 00:00	31/12/2021 00:00
3.223	GABRIEL AHLI PERDANA PASE	KEPALA SUBBAGIAN TATA USAHA	DINAS PENANAMAN MODAL DAN PELAYANAN TERPADU SATU PINTU	7	223828	2021	Sudah Lapor	21/01/2022 00:00	31/12/2021 00:00
3.224	ISKASEP RADIANI	PELAKSANA	DINAS PENANAMAN MODAL DAN PELAYANAN TERPADU SATU PINTU	5	687078	2021	Sudah Lapor	28/02/2022 00:00	31/12/2021 00:00
3.225	GADING KUSUMA	FUNGSIONAL TERTENTU	DINAS PERHUBUNGAN	5	454740	2021	Sudah Lapor	17/02/2022 00:00	31/12/2021 00:00
3.226	GAGAH DARU SETIAWAN	DIREKTUR	DINAS KESEHATAN	6	211453	2021	Sudah Lapor	03/02/2022 00:00	31/12/2021 00:00

3.227	ADITYA GALATAMA PURWADI	DIREKTUR	DINAS KESEHATAN	6	222327	2021	Sudah Lapor	28/02/2022 00:00	31/12/2021 00:00
3.228	GALIH DIAN SAPUTRO	STAF	BADAN PENDAPATAN DAERAH	6	205516	2021	Sudah Lapor	28/03/2022 00:00	31/12/2021 00:00
3.229	GALIH KURNIAWAN	STAF	BADAN PENDAPATAN DAERAH	6	219638	2021	Sudah Lapor	25/03/2022 00:00	31/12/2021 00:00
3.230	GALIH SATRYO PAMBUDI	KEPALA SUBBAGIAN PELAYANAN TAMU	SEKRETARIAT DAERAH	3	755234	2021	Sudah Lapor	16/02/2022 00:00	31/12/2021 00:00
3.231	GALIH SUGIHARTO	PELAKSANA	DINAS CIPTA KARYA TATA RUANG DAN PERTANAHAN	5	427630	2021	Sudah Lapor	11/03/2022 00:00	31/12/2021 00:00
3.232	BINTANG KUSUMO YUNIANTORO	KEPALA SEKSI PEMERINTAHAN	SEKRETARIAT KOTA ADMINISTRASI JAKARTA BARAT	6	226979	2021	Sudah Lapor	13/02/2022 00:00	31/12/2021 00:00
3.233	GALUH PRASIWI WIDORUKMI	KEPALA SUKU DINAS	DINAS TENAGA KERJA TRANSMIGRASI DAN ENERGI	6	259123	2021	Sudah Lapor	10/03/2022 00:00	31/12/2021 00:00
3.234	GAMAL AKSHA	KEPALA UNIT PTSP KELURAHAN JOHAR BARU KEC. JOHAR BARU	DINAS PENANAMAN MODAL DAN PELAYANAN TERPADU SATU PINTU	5	439478	2021	Sudah Lapor	24/01/2022 00:00	31/12/2021 00:00
3.235	GAMAL SINURAT	ASISTEN DEPUTI BIDANG PENGENDALIAN KEPENDUDUKAN	DEPUTI GUBERNUR	5	216672	2021	Sudah Lapor	27/03/2022 00:00	31/12/2021 00:00
3.236	SUGANDI	KEPALA SEKOLAH SLTP	DINAS PENDIDIKAN	5	451960	2021	Sudah Lapor	07/03/2022 00:00	31/12/2021 00:00
3.237	GANDI SITINJAK	KEPALA SATUAN PELAYANAN	DINAS KEPENDUDUKAN DAN PENCATATAN SIPIL	2	821658	2021	Sudah Lapor	28/03/2021 00:00	28/03/2021 00:00
3.238	GANJAR GUNAWAN	KEPALA SUBBIDANG KEPANGKATAN	BADAN KEPEGAWAIAN DAERAH	3	729624	2021	Sudah Lapor	03/02/2022 00:00	31/12/2021 00:00
3.239	GANTI YARTI	STAF	BADAN PENDAPATAN DAERAH	6	266063	2021	Sudah Lapor	02/03/2022 00:00	31/12/2021 00:00
3.240	AHMED GARIBALDI	KEPALA SEKSI PRASARANA DAN SARANA	DINAS PERTAMANAN DAN HUTAN KOTA	4	658504	2021	Sudah Lapor	08/02/2022 00:00	31/12/2021 00:00
3.241	GARINA ANANTYA	STAF	BADAN PENGELOLAAN KEUANGAN DAERAH	5	444658	2021	Sudah Lapor	10/02/2022 00:00	31/12/2021 00:00
3.242	GATOT NUGROHO	PELAKSANA	DINAS PENANAMAN MODAL DAN PELAYANAN TERPADU SATU PINTU	6	266064	2021	Sudah Lapor	22/03/2022 00:00	31/12/2021 00:00
3.243	GATOT ARIANTO	BENDAHARA	DINAS PERHUBUNGAN	4	645704	2021	Sudah Lapor	18/03/2022 00:00	31/12/2021 00:00
3.244	GATRA PRATAMA PUTRA	KEPALA SEKSI PPNS DAN PENINDAKAN	SATUAN POLISI PAMONG PRAJA	6	228707	2021	Sudah Lapor	21/03/2022 00:00	31/12/2021 00:00
3.245	AGUS JUMALI	STAF	BADAN PENDAPATAN DAERAH	5	451852	2021	Sudah Lapor	22/03/2022 00:00	31/12/2021 00:00

3.246	GAYATRI SOLFARINI	PELAKSANA	DINAS PENANAMAN MODAL DAN PELAYANAN TERPADU SATU PINTU	5	485974	2021	Sudah Lapor	21/03/2022 00:00	31/12/2021 00:00
3.247	M. YUSUF GEMASIH G.R.	KEPALA SEKSI REHABILITASI SOSIAL PENYANDANG DISABILITAS	DINAS SOSIAL	4	686077	2021	Sudah Lapor	15/02/2022 00:00	31/12/2021 00:00
3.248	GENTA SRI	KEPALA SEKOLAH SD/SDI/SDLB	DINAS PENDIDIKAN	5	454714	2021	Sudah Lapor	16/02/2022 00:00	31/12/2021 00:00
3.249	GENDRO PRAMONO	KEPALA SUBBAGIAN TATA USAHA	DINAS TENAGA KERJA TRANSMIGRASI DAN ENERGI	5	432171	2021	Sudah Lapor	03/02/2022 00:00	31/12/2021 00:00
3.250	GENTINA ARIFIN	KEPALA UNIT	DINAS KEPENDUDUKAN DAN PENCATATAN SIPIL	6	222485	2021	Sudah Lapor	08/03/2022 00:00	31/12/2021 00:00
3.251	GENUK WAHYUNI	KEPALA SEKOLAH SD/SDI/SDLB	DINAS PENDIDIKAN	6	240137	2021	Sudah Lapor	15/03/2022 00:00	31/12/2021 00:00
3.252	GER YUDO PRAYITNO B. S.	PELAKSANA	DINAS CIPTA KARYA TATA RUANG DAN PERTANAHAN	5	259124	2021	Sudah Lapor	22/02/2022 00:00	31/12/2021 00:00
3.253	MUHAMAD RIDWAN RINALDI	STAF	BADAN PENDAPATAN DAERAH	6	204916	2021	Sudah Lapor	15/03/2022 00:00	31/12/2021 00:00
3.254	GERRY YUDHO PRATOMO	KEPALA SUB BAGIAN PEKERJAAN UMUM	SEKRETARIAT KOTA ADMINISTRASI JAKARTA BARAT	6	483698	2021	Sudah Lapor	26/03/2022 00:00	31/12/2021 00:00
3.255	ACHMAD GHAFIQIE	KEPALA UNIT PTSP KELURAHAN JEMBATAN LIMA KEC. TAMBORA	DINAS PENANAMAN MODAL DAN PELAYANAN TERPADU SATU PINTU	6	469578	2021	Sudah Lapor	20/01/2022 00:00	31/12/2021 00:00
3.256	FATMAWATI UMAR	BENDAHARA	SEKRETARIAT KOTA ADMINISTRASI JAKARTA BARAT	4	475969	2021	Sudah Lapor	14/03/2022 00:00	31/12/2021 00:00
3.257	GUSNI HARIYANTO	PELAKSANA	DINAS PENANAMAN MODAL DAN PELAYANAN TERPADU SATU PINTU	6	227109	2021	Sudah Lapor	07/03/2022 00:00	31/12/2021 00:00
3.258	YUNI RULFIANI	STAF	DINAS PENANAMAN MODAL DAN PELAYANAN TERPADU SATU PINTU	5	440435	2021	Sudah Lapor	24/03/2022 00:00	31/12/2021 00:00
3.259	URIP RAHARTO	KEPALA SUBBAGIAN PERENCANAAN ANGGARAN DAN KEUANGAN	DINAS PERPUSTAKAAN DAN KEARSIPAN	6	240430	2021	Sudah Lapor	27/03/2022 00:00	31/12/2021 00:00
3.260	AHMAD GOZALI	KEPALA SUKU DINAS	DINAS PARIWISATA DAN EKONOMI KREATIF	5	219588	2021	Sudah Lapor	09/02/2022 00:00	31/12/2021 00:00
3.261	FADHULI	STAF	BADAN PENGELOLAAN ASET DAERAH	4	769700	2021	Sudah Lapor	13/03/2022 00:00	31/12/2021 00:00
3.262	ABDUL GHOFAR ALHAKIM	KEPALA SUBBAGIAN PERINDUSTRIAN DAN PERDAGANGAN	SEKRETARIAT DAERAH	5	454520	2021	Sudah Lapor	18/03/2022 00:00	31/12/2021 00:00
3.263	GHOFIR SEPTIADIN	KEPALA SUBBAGIAN PROGRAM DAN ANGGARAN	SEKRETARIAT KABUPATEN ADMINISTRASI KEPULAUAN SERIBU	3	718102	2021	Sudah Lapor	22/02/2022 00:00	31/12/2021 00:00
3.264	ERFIN	BENDAHARA	DINAS PERHUBUNGAN	5	453533	2021	Sudah Lapor	02/03/2022 00:00	31/12/2021 00:00

3.265	GIA JUNIAN PUTRANTO	KEPALA SEKSI PEMERINTAHAN	SEKRETARIAT KOTA ADMINISTRASI JAKARTA TIMUR	3	757512	2021	Sudah Lapor	14/03/2022 00:00	31/12/2021 00:00
3.266	RIZKI GIANITA RAHMAWATI	BENDAHARA	DINAS KESEHATAN	1	834960	2021	Sudah Lapor	26/01/2022 00:00	31/12/2021 00:00
3.267	GUMANTI	PELAKSANA	DINAS PENANAMAN MODAL DAN PELAYANAN TERPADU SATU PINTU	6	469297	2021	Sudah Lapor	16/03/2022 00:00	31/12/2021 00:00
3.268	AHMAD GIFFARI	KEPALA BIDANG	BADAN PERENCANAAN PEMBANGUNAN DAERAH	7	235115	2021	Sudah Lapor	29/03/2022 00:00	31/12/2021 00:00
3.269	GIFTA RANI CHRISTIAJI	STAF	BADAN PENGELOLAAN ASET DAERAH	3	746216	2021	Sudah Lapor	16/03/2022 00:00	31/12/2021 00:00
3.270	GIGIH NUGROHADI	KEPALA SUKU BADAN	BADAN PENGELOLAAN ASET DAERAH	5	484212	2021	Sudah Lapor	14/03/2022 00:00	31/12/2021 00:00
3.271	HARI SETIAWAN	KEPALA SATUAN PELAYANAN	DINAS KEPENDUDUKAN DAN PENCATATAN SIPIL	5	443802	2021	Sudah Lapor	18/03/2022 00:00	31/12/2021 00:00
3.272	GINA LOLITA	STAF	BADAN PENGELOLAAN KEUANGAN DAERAH	6	274769	2021	Sudah Lapor	23/03/2022 00:00	31/12/2021 00:00
3.273	GINANJAR	KEPALA SEKTOR DINAS KEPENDUDUKAN DAN PENCATATAN SIPIL KEC. TANAH ABANG	DINAS KEPENDUDUKAN DAN PENCATATAN SIPIL	5	455342	2021	Sudah Lapor	08/03/2022 00:00	31/12/2021 00:00
3.274	MUDRIK GINIARSO	FUNGSIONAL TERTENTU	DINAS PERHUBUNGAN	5	453044	2021	Sudah Lapor	07/03/2022 00:00	31/12/2021 00:00
3.275	GINI SUBYANTI	STAF	BADAN PENDAPATAN DAERAH	6	234145	2021	Sudah Lapor	01/03/2022 00:00	31/12/2021 00:00
3.276	GINTA NURWANTI	KEPALA SUBBAGIAN TATA USAHA	DINAS PERUMAHAN RAKYAT DAN KAWASAN PERMUKIMAN	6	228709	2021	Sudah Lapor	25/01/2022 00:00	31/12/2021 00:00
3.277	NURHAYATI GINTING	KEPALA SEKOLAH SD/SDI/SDLB	DINAS PENDIDIKAN	5	229005	2021	Sudah Lapor	15/03/2022 00:00	31/12/2021 00:00
3.278	GITA LYSTIA	PELAKSANA	DINAS PENANAMAN MODAL DAN PELAYANAN TERPADU SATU PINTU	6	234154	2021	Sudah Lapor	29/03/2022 00:00	31/12/2021 00:00
3.279	GITA PRAMESWARI	BENDAHARA	SEKRETARIAT KOTA ADMINISTRASI JAKARTA BARAT	2	829202	2021	Sudah Lapor	21/03/2022 00:00	31/12/2021 00:00
3.280	GITA PUSPITA SARI	LURAH	SEKRETARIAT KOTA ADMINISTRASI JAKARTA SELATAN	6	222487	2021	Sudah Lapor	24/01/2022 00:00	31/12/2021 00:00
3.281	SUGITO	KEPALA SEKSI PEMERINTAHAN, KETENTRAMAN DAN KETERTIBAN	SEKRETARIAT KOTA ADMINISTRASI JAKARTA TIMUR	5	460627	2021	Sudah Lapor	08/02/2022 00:00	31/12/2021 00:00
3.282	GIYARTI	BENDAHARA	DINAS PENDIDIKAN	3	664126	2021	Sudah Lapor	08/03/2022 00:00	31/12/2021 00:00
3.283	GIYARTI	KEPALA SEKOLAH SD/SDI/SDLB	DINAS PENDIDIKAN	5	471723	2021	Sudah Lapor	08/02/2022 00:00	31/12/2021 00:00

3.284	SITI NUR RACHMAWATI	PELAKSANA	DINAS PENANAMAN MODAL DAN PELAYANAN TERPADU SATU PINTU	6	449238	2021	Sudah Lapor	10/03/2022 00:00	31/12/2021 00:00
3.285	GLEN WANARA	KEPALA SEKSI PENGENDALIAN DAMPAK LINGKUNGAN DAN KEBERSIHAN	DINAS LINGKUNGAN HIDUP	4	653243	2021	Sudah Lapor	23/02/2022 00:00	31/12/2021 00:00
3.286	GLONDO WIDAKDO	KEPALA SEKSI PEMERINTAHAN	SEKRETARIAT KOTA ADMINISTRASI JAKARTA TIMUR	6	223832	2021	Sudah Lapor	25/02/2022 00:00	31/12/2021 00:00
3.287	LAMTIUR ELFRIDA RIAMANOTO GLORIA FEBRIANI	KEPALA SEKSI PENINGKATAN KUALITAS PERUMAHAN DAN KAWASAN PERMUKIMAN	DINAS PERUMAHAN RAKYAT DAN KAWASAN PERMUKIMAN	5	233442	2021	Sudah Lapor	11/03/2022 00:00	31/12/2021 00:00
3.288	GABRIEL MAHARDHIKA AGUSTINUS	SEKRETARIS KELURAHAN	SEKRETARIAT KOTA ADMINISTRASI JAKARTA PUSAT	3	774977	2021	Sudah Lapor	18/02/2022 00:00	31/12/2021 00:00
3.289	EMIL ROZAKI	KEPALA SUBBAGIAN TATA PRAJA DAN KESATUAN BANGSA DAN POLITIK	SEKRETARIAT KABUPATEN ADMINISTRASI KEPULAUAN SERIBU	6	240120	2021	Sudah Lapor	11/03/2022 00:00	31/12/2021 00:00
3.290	GUN GUN MUJIANTARA	KEPALA SEKSI PEMASARAN DAN ATRAKSI	DINAS PARIWISATA DAN EKONOMI KREATIF	3	740910	2021	Sudah Lapor	26/02/2022 00:00	31/12/2021 00:00
3.291	MUHAMAD GUNAWAN	STAF	DINAS KEPENDUDUKAN DAN PENCATATAN SIPIL	5	440490	2021	Sudah Lapor	23/03/2022 00:00	31/12/2021 00:00
3.292	AGUNG NUGROHO	KEPALA SUBBAGIAN PENGENDALIAN PENYELESAIAN KEWAJIBAN	SEKRETARIAT DAERAH	6	219585	2021	Sudah Lapor	25/03/2022 00:00	31/12/2021 00:00
3.293	GUNAWAN SETYO NUGROHO	KEPALA SUBBAGIAN TATA USAHA	DINAS PEMUDA DAN OLAHRAGA	7	266065	2021	Sudah Lapor	12/02/2022 00:00	31/12/2021 00:00
3.294	GONTI GANDARIA SIHOMBING	KEPALA SEKSI PERIKANAN	DINAS KETAHANAN PANGAN KELAUTAN DAN PERTANIAN	6	240138	2021	Sudah Lapor	10/03/2022 00:00	31/12/2021 00:00
3.295	SATRIO PRINGGODANI	KEPALA SEKSI KESEJAHTERAAN RAKYAT	SEKRETARIAT KOTA ADMINISTRASI JAKARTA SELATAN	5	449285	2021	Sudah Lapor	19/01/2022 00:00	31/12/2021 00:00
3.296	RADEN MOHAMAD PANJI DEWANTORO	STAF	BADAN PENGELOLAAN KEUANGAN DAERAH	6	454502	2021	Sudah Lapor	07/02/2022 00:00	31/12/2021 00:00
3.297	KURAIS	PELAKSANA	DINAS CIPTA KARYA TATA RUANG DAN PERTANAHAN	6	249531	2021	Sudah Lapor	07/03/2022 00:00	31/12/2021 00:00
3.298	SUGIYANTO	PELAKSANA	DINAS CIPTA KARYA TATA RUANG DAN PERTANAHAN	6	282443	2021	Sudah Lapor	07/03/2022 00:00	31/12/2021 00:00
3.299	GUSTI PRANGASTA YUSTISIA	PELAKSANA	BADAN PELAYANAN PENGADAAN BARANG/JASA	1	-	2021	Sudah Lapor	22/03/2022 00:00	31/12/2021 00:00
3.300	GANJAR PRAMUDITO	KEPALA SEKSI INFRASTRUKTUR TELEKOMUNIKASI DAN INFORMATIKA	DINAS KOMUNIKASI INFORMATIKA DAN STATISTIK	5	441733	2021	Sudah Lapor	18/03/2022 00:00	31/12/2021 00:00
3.301	GRACE ELLEN MANUHUTU	KEPALA SUBBAGIAN TATA USAHA	DINAS PERINDUSTRIAN PERDAGANGAN KOPERASI USAHA KECIL DAN MENENGAH	7	216674	2021	Sudah Lapor	23/02/2022 00:00	31/12/2021 00:00
3.302	PAMELIANTORO DHANI GRAHUTAMA	KEPALA SUBBAGIAN KEUANGAN	DINAS PERHUBUNGAN	5	422504	2021	Sudah Lapor	16/03/2022 00:00	31/12/2021 00:00

3.303	ISRA PUJI LESTARI	STAF	BADAN PENDAPATAN DAERAH	6	204907	2021	Sudah Lapor	27/03/2022 00:00	31/12/2021 00:00
3.304	BUDI SETIAWAN	KEPALA SEKSI PENCEGAHAN DAN PENGENDALIAN PENYAKIT	DINAS KESEHATAN	2	816029	2021	Sudah Lapor	01/04/2021 00:00	28/03/2021 00:00
3.305	GRESILIA NOVIE RETRIANA	KEPALA SEKSI ANGKUTAN PELAYARAN	DINAS PERHUBUNGAN	5	449256	2021	Sudah Lapor	30/03/2022 00:00	31/12/2021 00:00
3.306	DEDE RUSMAYADI	STAF	BADAN PENGELOLAAN ASET DAERAH	6	246562	2021	Sudah Lapor	29/01/2022 00:00	31/12/2021 00:00
3.307	Grita Anglila	KEPALA SEKSI PERENCANAAN GEDUNG PEMERINTAH DAERAH	DINAS CIPTA KARYA TATA RUANG DAN PERTANAHAN	6	282343	2021	Sudah Lapor	30/03/2022 00:00	31/12/2021 00:00
3.308	RUWAIDAH	KEPALA SUBBAGIAN TATA USAHA	DINAS PEMUDA DAN OLAHRAGA	4	692278	2021	Sudah Lapor	29/03/2022 00:00	31/12/2021 00:00
3.309	ALIAH DEVI ARIYANTI	KEPALA SUBBAGIAN TATA USAHA	DINAS PEMUDA DAN OLAHRAGA	6	222347	2021	Sudah Lapor	10/03/2022 00:00	31/12/2021 00:00
3.310	GUNUNG SARJONO	KEPALA UNIT PTSP KELURAHAN ANCOL KEC. PADEMANGAN	DINAS PENANAMAN MODAL DAN PELAYANAN TERPADU SATU PINTU	7	234152	2021	Sudah Lapor	28/01/2022 00:00	31/12/2021 00:00
3.311	GATOT SULAEMAN	KEPALA SEKSI PENGENDALIAN KEBAKARAN DAN PENYELAMATAN	DINAS PENANGGULANGAN KEBAKARAN DAN PENYELAMATAN	6	227108	2021	Sudah Lapor	09/03/2022 00:00	31/12/2021 00:00
3.312	SUYANTO	KEPALA SEKOLAH SD/SDI/SDLB	DINAS PENDIDIKAN	5	439189	2021	Sudah Lapor	11/03/2022 00:00	31/12/2021 00:00
3.313	GUGI ADI PUTRA	KEPALA SUBBAGIAN KEUANGAN	DINAS LINGKUNGAN HIDUP	4	648592	2021	Sudah Lapor	03/02/2022 00:00	31/12/2021 00:00
3.314	GUGUK TRIRAHAYU	KEPALA SUB BAGIAN KEUANGAN	SEKRETARIAT KOTA ADMINISTRASI JAKARTA SELATAN	6	203059	2021	Sudah Lapor	25/02/2022 00:00	31/12/2021 00:00
3.315	SYAFRINAL	KEPALA SEKOLAH SD/SDI/SDLB	DINAS PENDIDIKAN	5	442201	2021	Sudah Lapor	14/03/2022 00:00	31/12/2021 00:00
3.316	GRACE MATIUR GULTOM	KEPALA SEKSI PENGAWASAN	DINAS CIPTA KARYA TATA RUANG DAN PERTANAHAN	6	456420	2021	Sudah Lapor	08/03/2022 00:00	31/12/2021 00:00
3.317	SAURMAIDA GULTOM	KEPALA SEKOLAH	DINAS PENDIDIKAN	3	744426	2021	Sudah Lapor	24/03/2022 00:00	31/12/2021 00:00
3.318	GUMILAR EKALAYA	SEKRETARIS	DINAS PARIWISATA DAN EKONOMI KREATIF	6	228711	2021	Sudah Lapor	03/02/2022 00:00	31/12/2021 00:00
3.319	GUNADI	KEPALA SEKOLAH	DINAS PENDIDIKAN	3	746245	2021	Sudah Lapor	08/03/2022 00:00	31/12/2021 00:00
3.320	GUNANTO	KEPALA SEKOLAH SMU/SMK	DINAS PENDIDIKAN	6	228713	2021	Sudah Lapor	16/02/2022 00:00	31/12/2021 00:00
3.321	ARIES GUNARSO	JABATAN FUNGSIONAL	BADAN PELAYANAN PENGADAAN BARANG/JASA	5	477329	2021	Sudah Lapor	22/03/2022 00:00	31/12/2021 00:00

3.322	SRI GUNARTO	PELAKSANA	DINAS PENANAMAN MODAL DAN PELAYANAN TERPADU SATU PINTU	5	449210	2021	Sudah Lapor	16/02/2022 00:00	31/12/2021 00:00
3.323	GUNARTO	KEPALA SEKSI JALUR HIJAU DAN PEMAKAMAN	DINAS PERTAMANAN DAN HUTAN KOTA	6	214574	2021	Sudah Lapor	15/03/2022 00:00	31/12/2021 00:00
3.324	HENDY GUNAWAN	PELAKSANA	DINAS PENANAMAN MODAL DAN PELAYANAN TERPADU SATU PINTU	7	200187	2021	Sudah Lapor	08/03/2022 00:00	31/12/2021 00:00
3.325	GUNAWAN WIBISONO	KEPALA UNIT PTSP KELURAHAN CIKOKO KEC. PANCORAN	DINAS PENANAMAN MODAL DAN PELAYANAN TERPADU SATU PINTU	7	235304	2021	Sudah Lapor	14/02/2022 00:00	31/12/2021 00:00
3.326	ENNY MULYANI	KEPALA SEKOLAH SLTP	DINAS PENDIDIKAN	5	441879	2021	Sudah Lapor	16/03/2022 00:00	31/12/2021 00:00
3.327	GUNAWAN	PELAKSANA	DINAS PENANAMAN MODAL DAN PELAYANAN TERPADU SATU PINTU	7	274770	2021	Sudah Lapor	08/02/2022 00:00	31/12/2021 00:00
3.328	EKO BUDI GUNTORO	KEPALA SEKOLAH	DINAS PENDIDIKAN	3	778733	2021	Sudah Lapor	04/03/2022 00:00	31/12/2021 00:00
3.329	GUNTUR PRASETIO	PELAKSANA	DINAS CIPTA KARYA TATA RUANG DAN PERTANAHAN	5	443961	2021	Sudah Lapor	15/03/2022 00:00	31/12/2021 00:00
3.330	GURUH SAKTI MARULI	PELAKSANA	DINAS PENANAMAN MODAL DAN PELAYANAN TERPADU SATU PINTU	7	235305	2021	Sudah Lapor	23/02/2022 00:00	31/12/2021 00:00
3.331	AGUS PRAMONO	STAF	BADAN PENDAPATAN DAERAH	6	226899	2021	Sudah Lapor	10/03/2022 00:00	31/12/2021 00:00
3.332	IDA BAGUS NYOMAN BANJAR	DIREKTUR	DINAS KESEHATAN	7	50761	2021	Sudah Lapor	23/03/2022 00:00	31/12/2021 00:00
3.333	AGUS HIDAYAT	PELAKSANA	DINAS PENANAMAN MODAL DAN PELAYANAN TERPADU SATU PINTU	7	259058	2021	Sudah Lapor	16/03/2022 00:00	31/12/2021 00:00
3.334	GUSPRIANTO	BENDAHARA	DINAS KEBUDAYAAN	6	228716	2021	Sudah Lapor	23/03/2022 00:00	31/12/2021 00:00
3.335	GUSTAF BLEGUR	KEPALA SEKOLAH	DINAS PENDIDIKAN	3	778277	2021	Sudah Lapor	21/03/2022 00:00	31/12/2021 00:00
3.336	GUSTIANA LESTARI	PELAKSANA	DINAS CIPTA KARYA TATA RUANG DAN PERTANAHAN	6	259126	2021	Sudah Lapor	22/01/2022 00:00	31/12/2021 00:00
3.337	I GUSTI PUTU NGURAH PANDJI	PELAKSANA	DINAS PENANAMAN MODAL DAN PELAYANAN TERPADU SATU PINTU	5	486008	2021	Sudah Lapor	15/02/2022 00:00	31/12/2021 00:00
3.338	NURUL GUSTI SAHARA AYU	SEKRETARIS KECAMATAN	SEKRETARIAT KOTA ADMINISTRASI JAKARTA BARAT	6	233605	2021	Sudah Lapor	05/03/2022 00:00	31/12/2021 00:00
3.339	GUZRIN ALKATIRI	PELAKSANA	DINAS CIPTA KARYA TATA RUANG DAN PERTANAHAN	6	259127	2021	Sudah Lapor	02/02/2022 00:00	31/12/2021 00:00
3.340	REDY FIRMANSYAH SUKMA PERDANA	SEKRETARIS KELURAHAN	SEKRETARIAT KOTA ADMINISTRASI JAKARTA PUSAT	5	440117	2021	Sudah Lapor	16/02/2022 00:00	31/12/2021 00:00

3.341	SUGIYANTI	KEPALA SEKOLAH SMU/SMK	DINAS PENDIDIKAN	5	436405	2021	Sudah Lapor	24/02/2022 00:00	31/12/2021 00:00
3.342	AGYSTA ROCHMA CYNTARA	STAF	BADAN PENDAPATAN DAERAH	3	755771	2021	Sudah Lapor	26/03/2022 00:00	31/12/2021 00:00
3.343	HERI SUPRIONO	STAF	BADAN PENDAPATAN DAERAH	7	117124	2021	Sudah Lapor	22/02/2022 00:00	31/12/2021 00:00
3.344	HARI WIBOWO	KEPALA BIDANG	DINAS PARIWISATA DAN EKONOMI KREATIF	6	235313	2021	Sudah Lapor	07/02/2022 00:00	31/12/2021 00:00
3.345	HELMI ROSANA	KEPALA SEKOLAH SMU/SMK	DINAS PENDIDIKAN	5	226127	2021	Sudah Lapor	05/03/2022 00:00	31/12/2021 00:00
3.346	ANTHONIUS HERU HERLAMBANG	PELAKSANA	DINAS CIPTA KARYA TATA RUANG DAN PERTANAHAN	6	249484	2021	Sudah Lapor	02/03/2022 00:00	31/12/2021 00:00
3.347	ABDUL KHAIR	SEKRETARIS KECAMATAN	SEKRETARIAT KOTA ADMINISTRASI JAKARTA TIMUR	6	220549	2021	Sudah Lapor	30/03/2022 00:00	31/12/2021 00:00
3.348	ABDUL KHOIR	WAKIL CAMAT	SEKRETARIAT KOTA ADMINISTRASI JAKARTA BARAT	6	231469	2021	Sudah Lapor	10/03/2022 00:00	31/12/2021 00:00
3.349	AHMAD FAQIH	CAMAT	SEKRETARIAT KOTA ADMINISTRASI JAKARTA BARAT	6	240037	2021	Sudah Lapor	24/02/2022 00:00	31/12/2021 00:00
3.350	ASEP SUBAHAN	KEPALA SUB BAGIAN BINA PEMERINTAHAN	SEKRETARIAT KOTA ADMINISTRASI JAKARTA SELATAN	6	235149	2021	Sudah Lapor	15/02/2022 00:00	31/12/2021 00:00
3.351	DENNY RAMDANY	ASISTEN PEMERINTAHAN	SEKRETARIAT KOTA ADMINISTRASI JAKARTA PUSAT	7	44130	2021	Sudah Lapor	15/02/2022 00:00	31/12/2021 00:00
3.352	SAUDIN	SEKRETARIS KELURAHAN	SEKRETARIAT KABUPATEN ADMINISTRASI KEPULAUAN SERIBU	5	252942	2021	Sudah Lapor	22/03/2022 00:00	31/12/2021 00:00
3.353	KADIM	KEPALA SEKSI PEMERINTAHAN, KETENTRAMAN DAN KETERTIBAN	SEKRETARIAT KOTA ADMINISTRASI JAKARTA TIMUR	5	477743	2021	Sudah Lapor	14/02/2022 00:00	31/12/2021 00:00
3.354	MA'MUN	KEPALA PUSKESMAS	DINAS KESEHATAN	5	455415	2021	Sudah Lapor	11/03/2022 00:00	31/12/2021 00:00
3.355	HANI PRIHARTINI	KEPALA SUBBIDANG PENAGIHAN DAN PENINDAKAN	BADAN PENDAPATAN DAERAH	7	206464	2021	Sudah Lapor	01/03/2022 00:00	31/12/2021 00:00
3.356	HERU SIDARTA	STAF	BADAN PENDAPATAN DAERAH	6	203060	2021	Sudah Lapor	09/03/2022 00:00	31/12/2021 00:00
3.357	HERU SUNAWAN	KEPALA BIDANG	DINAS CIPTA KARYA TATA RUANG DAN PERTANAHAN	6	227158	2021	Sudah Lapor	13/03/2022 00:00	31/12/2021 00:00
3.358	HENDRI WULAN AGUSTINA	KEPALA SEKSI PERIKANAN BUDIDAYA	DINAS KETAHANAN PANGAN KELAUTAN DAN PERTANIAN	6	235323	2021	Sudah Lapor	20/01/2022 00:00	31/12/2021 00:00
3.359	NUR HABIBAH	STAF	DINAS KEPENDUDUKAN DAN PENCATATAN SIPIL	5	467457	2021	Sudah Lapor	23/02/2022 00:00	31/12/2021 00:00

3.360	KHABIB ASYNGARI	KEPALA BAGIAN KESEJAHTERAAN RAKYAT	SEKRETARIAT KOTA ADMINISTRASI JAKARTA SELATAN	6	471238	2021	Sudah Lapor	08/03/2022 00:00	31/12/2021 00:00
3.361	Habib Prabandoko	KEPALA SEKSI PERENCANAAN	DINAS PERTAMANAN DAN HUTAN KOTA	6	423459	2021	Sudah Lapor	25/01/2022 00:00	31/12/2021 00:00
3.362	HADIJAH	PELAKSANA	DINAS PENANAMAN MODAL DAN PELAYANAN TERPADU SATU PINTU	5	470156	2021	Sudah Lapor	21/01/2022 00:00	31/12/2021 00:00
3.363	HADI KURNIA	KEPALA UNIT	DINAS PENANAMAN MODAL DAN PELAYANAN TERPADU SATU PINTU	5	266066	2021	Sudah Lapor	15/02/2022 00:00	31/12/2021 00:00
3.364	HADI MAKAYASA SEMBIRING	PELAKSANA	DINAS PENANAMAN MODAL DAN PELAYANAN TERPADU SATU PINTU	6	439322	2021	Sudah Lapor	23/02/2022 00:00	31/12/2021 00:00
3.365	HADI PURNOMO	PELAKSANA	DINAS PENANAMAN MODAL DAN PELAYANAN TERPADU SATU PINTU	5	441101	2021	Sudah Lapor	12/01/2022 00:00	31/12/2021 00:00
3.366	HADI SUTRISNO	KEPALA SEKOLAH SLTP	DINAS PENDIDIKAN	4	664638	2021	Sudah Lapor	18/03/2022 00:00	31/12/2021 00:00
3.367	HAERANI	KEPALA SEKSI KESEJAHTERAAN RAKYAT	SEKRETARIAT KOTA ADMINISTRASI JAKARTA SELATAN	5	445016	2021	Sudah Lapor	04/02/2022 00:00	31/12/2021 00:00
3.368	HAFIAN ADI WICAKSANA	BENDAHARA	BADAN PENGEMBANGAN SUMBER DAYA MANUSIA	2	790695	2021	Sudah Lapor	14/03/2022 00:00	31/12/2021 00:00
3.369	HAFID HUSEN SONGKA	KEPALA UNIT	BADAN PENDAPATAN DAERAH	6	235308	2021	Sudah Lapor	11/03/2022 00:00	31/12/2021 00:00
3.370	HAFIZ IBRAHIM	BENDAHARA	BADAN PENGELOLAAN KEUANGAN DAERAH	3	741303	2021	Sudah Lapor	27/03/2022 00:00	31/12/2021 00:00
3.371	HADY TRIMULYADI	PELAKSANA	DINAS PENANAMAN MODAL DAN PELAYANAN TERPADU SATU PINTU	6	440345	2021	Sudah Lapor	01/03/2022 00:00	31/12/2021 00:00
3.372	MUHAMMAD HAFIZH PRATAMA	BENDAHARA	BADAN PENDAPATAN DAERAH	3	745224	2021	Sudah Lapor	13/03/2022 00:00	31/12/2021 00:00
3.373	HAFSHAH	LURAH	SEKRETARIAT KABUPATEN ADMINISTRASI KEPULAUAN SERIBU	4	219641	2021	Sudah Lapor	17/03/2022 00:00	31/12/2021 00:00
3.374	HAIDA SIHOMBING	KEPALA SEKOLAH	DINAS PENDIDIKAN	3	458051	2021	Sudah Lapor	15/03/2022 00:00	31/12/2021 00:00
3.375	HAIDIR	KEPALA SEKOLAH SD/SDI/SDLB	DINAS PENDIDIKAN	5	455150	2021	Sudah Lapor	08/03/2022 00:00	31/12/2021 00:00
3.376	HAIKAL RAHMAT FADILAH	STAF	BADAN PENGELOLAAN ASET DAERAH	3	779018	2021	Sudah Lapor	07/03/2022 00:00	31/12/2021 00:00
3.377	HAIKAL SHODRI	KEPALA BAGIAN KESEJAHTERAAN RAKYAT	SEKRETARIAT KOTA ADMINISTRASI JAKARTA PUSAT	7	220747	2021	Sudah Lapor	01/03/2022 00:00	31/12/2021 00:00
3.378	T. NIKI HAIKHAL	KEPALA SEKSI PERENCANAAN	DINAS BINA MARGA	3	763676	2021	Sudah Lapor	25/02/2022 00:00	31/12/2021 00:00

3.379	HAIRANI	KEPALA SEKOLAH	DINAS PENDIDIKAN	4	214575	2021	Sudah Lapor	18/03/2022 00:00	31/12/2021 00:00
3.380	SITI HAIRONIH	BENDAHARA	SEKRETARIAT KOTA ADMINISTRASI JAKARTA SELATAN	5	449265	2021	Sudah Lapor	23/03/2022 00:00	31/12/2021 00:00
3.381	HAJAR	KEPALA SEKOLAH SD/SDI/SDLB	DINAS PENDIDIKAN	6	235310	2021	Sudah Lapor	07/02/2022 00:00	31/12/2021 00:00
3.382	SANTO	KEPALA SUKU DINAS TATA AIR	DINAS SUMBER DAYA AIR	6	235616	2021	Sudah Lapor	18/03/2022 00:00	31/12/2021 00:00
3.383	Murtanih	KEPALA SEKOLAH	DINAS PENDIDIKAN	3	472898	2021	Sudah Lapor	30/03/2022 00:00	31/12/2021 00:00
3.384	AGUS SUKOCO	KEPALA SEKTOR PENANGGULANGAN KEBAKARAN DAN PENYELAMATAN KEC. PANCORAN	DINAS PENANGGULANGAN KEBAKARAN DAN PENYELAMATAN	6	226901	2021	Sudah Lapor	16/02/2022 00:00	31/12/2021 00:00
3.385	USMAN	KEPALA SEKTOR PENANGGULANGAN KEBAKARAN DAN PENYELAMATAN KEC. KEBAYORAN LAMA	DINAS PENANGGULANGAN KEBAKARAN DAN PENYELAMATAN	6	439375	2021	Sudah Lapor	15/02/2022 00:00	31/12/2021 00:00
3.386	HAJRAH	KEPALA SEKOLAH SD/SDI/SDLB	DINAS PENDIDIKAN	5	234158	2021	Sudah Lapor	10/03/2022 00:00	31/12/2021 00:00
3.387	HAKI AHMADI	BENDAHARA	DINAS PENANAMAN MODAL DAN PELAYANAN TERPADU SATU PINTU	7	266067	2021	Sudah Lapor	22/02/2022 00:00	31/12/2021 00:00
3.388	LUKMAN HAKIM	BENDAHARA	SEKRETARIAT KOTA ADMINISTRASI JAKARTA SELATAN	2	799424	2021	Sudah Lapor	05/03/2021 00:00	04/03/2021 00:00
3.389	HAKIM NURDYAH DHARMA	KEPALA SATUAN PELAYANAN	DINAS KEPENDUDUKAN DAN PENCATATAN SIPIL	5	456006	2021	Sudah Lapor	28/02/2022 00:00	31/12/2021 00:00
3.390	ADLI HAKIM TAUFIQ	STAF	BADAN PENDAPATAN DAERAH	6	240034	2021	Sudah Lapor	15/02/2022 00:00	31/12/2021 00:00
3.391	HALIMI	LURAH	SEKRETARIAT KOTA ADMINISTRASI JAKARTA BARAT	5	460806	2021	Sudah Lapor	19/01/2022 00:00	31/12/2021 00:00
3.392	ROBERT SIHALOHO	KEPALA SEKSI EKONOMI DAN PEMBANGUNAN	SEKRETARIAT KOTA ADMINISTRASI JAKARTA TIMUR	6	227427	2021	Sudah Lapor	23/03/2022 00:00	31/12/2021 00:00
3.393	AMAN RAKHMANI	KEPALA SEKSI PEMERINTAHAN, KETENTRAMAN DAN KETERTIBAN	SEKRETARIAT KOTA ADMINISTRASI JAKARTA BARAT	5	464887	2021	Sudah Lapor	10/03/2022 00:00	31/12/2021 00:00
3.394	HAMAYA WULANDARI	KEPALA UNIT PTSP KELURAHAN PASAR MINGGU KEC. PASAR MINGGU	DINAS PENANAMAN MODAL DAN PELAYANAN TERPADU SATU PINTU	7	259129	2021	Sudah Lapor	08/03/2022 00:00	31/12/2021 00:00
3.395	SUNANDAR	KEPALA SUBBAGIAN TATA USAHA	BADAN PENDAPATAN DAERAH	6	227552	2021	Sudah Lapor	05/03/2022 00:00	31/12/2021 00:00
3.396	HAMDANI	STAF	DINAS KEPENDUDUKAN DAN PENCATATAN SIPIL	4	648717	2021	Sudah Lapor	03/03/2022 00:00	31/12/2021 00:00
3.397	HAMIDI	STAF	BADAN PENDAPATAN DAERAH	7	116200	2021	Sudah Lapor	07/03/2022 00:00	31/12/2021 00:00

3.398	MUHAMMAD HANAD HAIFANI	INSPEKTUR PEMBANTU BIDANG V	INSPEKTORAT	7	196334	2021	Sudah Lapor	23/03/2022 00:00	31/12/2021 00:00
3.399	MUHAMAD DADI	KEPALA SATUAN PELAYANAN	DINAS KEPENDUDUKAN DAN PENCATATAN SIPIL	2	820153	2021	Sudah Lapor	22/03/2021 00:00	22/03/2021 00:00
3.400	HANANTO KRISNAWARDONO	KEPALA BIDANG	DINAS BINA MARGA	7	235311	2021	Sudah Lapor	29/03/2022 00:00	31/12/2021 00:00
3.401	DIANA SEPTIYA ANGRIANI	KEPALA SUB BAGIAN PERBENDAHARAAN	SEKRETARIAT KOTA ADMINISTRASI JAKARTA PUSAT	6	222430	2021	Sudah Lapor	24/03/2022 00:00	31/12/2021 00:00
3.402	HANAWATI	KEPALA SUBBAGIAN TATA USAHA	DINAS KESEHATAN	5	461581	2021	Sudah Lapor	16/03/2022 00:00	31/12/2021 00:00
3.403	LINA INDRIANI	KEPALA SEKSI PEMERINTAHAN	SEKRETARIAT KOTA ADMINISTRASI JAKARTA BARAT	4	694916	2021	Sudah Lapor	15/02/2022 00:00	31/12/2021 00:00
3.404	NURHANCE SIADARI	STAF	BADAN PENDAPATAN DAERAH	6	206474	2021	Sudah Lapor	14/03/2022 00:00	31/12/2021 00:00
3.405	LILY HANDASAH	KEPALA SEKOLAH SLTP	DINAS PENDIDIKAN	5	675786	2021	Sudah Lapor	07/03/2022 00:00	31/12/2021 00:00
3.406	HANDAYANI	LURAH	SEKRETARIAT KOTA ADMINISTRASI JAKARTA UTARA	6	219643	2021	Sudah Lapor	18/03/2022 00:00	31/12/2021 00:00
3.407	HANDINI KURNIAWATI	KEPALA UNIT	BADAN PELAYANAN PENGADAAN BARANG/JASA	6	226124	2021	Sudah Lapor	02/03/2022 00:00	31/12/2021 00:00
3.408	HANDOKO MURHESTRIARSO	KEPALA SUBBIDANG PENDIDIKAN BUDAYA POLITIK	BADAN KESATUAN BANGSA DAN POLITIK	6	223838	2021	Sudah Lapor	14/03/2022 00:00	31/12/2021 00:00
3.409	HANDOKO DWI SUSANTYO	KEPALA UNIT PTSP KELURAHAN DUREN TIGA KEC. PANCORAN	DINAS PENANAMAN MODAL DAN PELAYANAN TERPADU SATU PINTU	7	220749	2021	Sudah Lapor	25/02/2022 00:00	31/12/2021 00:00
3.410	WANITO HANDOYO	KEPALA SEKOLAH SMU/SMK	DINAS PENDIDIKAN	6	227642	2021	Sudah Lapor	21/01/2022 00:00	31/12/2021 00:00
3.411	HANDRE FEBRIAN TANJUNG	STAF	BADAN PENDAPATAN DAERAH	6	279022	2021	Sudah Lapor	08/03/2022 00:00	31/12/2021 00:00
3.412	HANDRY HIDAYAT	KEPALA SEKSI EKONOMI DAN PEMBANGUNAN	SEKRETARIAT KOTA ADMINISTRASI JAKARTA BARAT	5	472885	2021	Sudah Lapor	10/03/2022 00:00	31/12/2021 00:00
3.413	HANIFAH	PELAKSANA	DINAS PENANAMAN MODAL DAN PELAYANAN TERPADU SATU PINTU	7	234163	2021	Sudah Lapor	21/01/2022 00:00	31/12/2021 00:00
3.414	HANIFAH SRININGSIH	KEPALA SEKOLAH SD/SDI/SDLB	DINAS PENDIDIKAN	5	431332	2021	Sudah Lapor	09/03/2022 00:00	31/12/2021 00:00
3.415	HANI NOVIANI	KEPALA SEKOLAH SD/SDI/SDLB	DINAS PENDIDIKAN	4	652379	2021	Sudah Lapor	25/01/2022 00:00	31/12/2021 00:00
3.416	M. HANIS ASPRAYANI	AUDITOR	INSPEKTORAT	5	219671	2021	Sudah Lapor	08/03/2022 00:00	31/12/2021 00:00

3.417	HANITA	BENDAHARA	DINAS KESEHATAN	4	692137	2021	Sudah Lapor	01/03/2022 00:00	31/12/2021 00:00
3.418	SUBHAN ANSYARI	KEPALA SEKSI ANGKUTAN JALAN	DINAS PERHUBUNGAN	6	213132	2021	Sudah Lapor	07/03/2022 00:00	31/12/2021 00:00
3.419	HANNA MEIRIA NAOMI STEPANI	PELAKSANA	DINAS CIPTA KARYA TATA RUANG DAN PERTANAHAN	4	445169	2021	Sudah Lapor	27/03/2022 00:00	31/12/2021 00:00
3.420	HANNY ENTRY AMALIA	STAF	DINAS KEPENDUDUKAN DAN PENCATATAN SIPIL	5	455175	2021	Sudah Lapor	14/03/2022 00:00	31/12/2021 00:00
3.421	SOVIATUN HANIFAH	KEPALA UNIT PTSP KELURAHAN KEBON MELATI KEC. TANAH ABANG	DINAS PENANAMAN MODAL DAN PELAYANAN TERPADU SATU PINTU	7	211069	2021	Sudah Lapor	23/02/2022 00:00	31/12/2021 00:00
3.422	HANIFAH	STAF	BADAN PENDAPATAN DAERAH	6	220750	2021	Sudah Lapor	02/03/2022 00:00	31/12/2021 00:00
3.423	HANS CHRISTIAN BARNARD	AUDITOR	INSPEKTORAT	4	698847	2021	Sudah Lapor	24/02/2022 00:00	31/12/2021 00:00
3.424	HANS MAHENDRA	KEPALA SEKSI PERENCANAAN	DINAS BINA MARGA	6	220751	2021	Sudah Lapor	04/03/2022 00:00	31/12/2021 00:00
3.425	SUHANTO	KEPALA SEKSI PENGENDALIAN PERUMAHAN DAN PENANGANAN SENGKETA	DINAS PERUMAHAN RAKYAT DAN KAWASAN PERMUKIMAN	3	751579	2021	Sudah Lapor	23/02/2022 00:00	31/12/2021 00:00
3.426	SUHANTO	KEPALA SUBBAGIAN TATA USAHA SMU/SMK	DINAS PENDIDIKAN	5	473839	2021	Sudah Lapor	05/03/2022 00:00	31/12/2021 00:00
3.427	LATIFAH HANUM	BENDAHARA	DINAS KESEHATAN	4	647038	2021	Sudah Lapor	19/01/2022 00:00	31/12/2021 00:00
3.428	HANI RUSTISIANI	KEPALA SEKOLAH	DINAS PENDIDIKAN	3	738706	2021	Sudah Lapor	22/01/2022 00:00	31/12/2021 00:00
3.429	HAPOSAN SINAGA, SE	KEPALA SUBBAGIAN KEUANGAN	DINAS PERUMAHAN RAKYAT DAN KAWASAN PERMUKIMAN	5	453230	2021	Sudah Lapor	05/02/2022 00:00	31/12/2021 00:00
3.430	HAPOSAN MT SINAGA	PELAKSANA	DINAS CIPTA KARYA TATA RUANG DAN PERTANAHAN	5	439351	2021	Sudah Lapor	23/02/2022 00:00	31/12/2021 00:00
3.431	HAPPY APRIANTO	PELAKSANA	DINAS PENANAMAN MODAL DAN PELAYANAN TERPADU SATU PINTU	6	440684	2021	Sudah Lapor	26/03/2022 00:00	31/12/2021 00:00
3.432	DIAH CITRA HAPSARI	KEPALA SUBBIDANG PEREKONOMIAN DAN PEMBANGUNAN	BADAN PERENCANAAN PEMBANGUNAN DAERAH	6	235214	2021	Sudah Lapor	01/03/2022 00:00	31/12/2021 00:00
3.433	HARWATI	KEPALA SEKOLAH SD/SDI/SDLB	DINAS PENDIDIKAN	3	470607	2021	Sudah Lapor	11/03/2022 00:00	31/12/2021 00:00
3.434	HARTANTO	KEPALA SATGAS POL. PP KEC. KEBON JERUK	SATUAN POLISI PAMONG PRAJA	7	233470	2021	Sudah Lapor	25/03/2022 00:00	31/12/2021 00:00
3.435	HARAPAN SIMANIHURUK	KEPALA SUBBAGIAN TATA USAHA	DINAS KESEHATAN	6	223839	2021	Sudah Lapor	18/03/2022 00:00	31/12/2021 00:00

3.436	HARAPAN SITIRO	STAF	BADAN PENDAPATAN DAERAH	6	204349	2021	Sudah Lapor	23/03/2022 00:00	31/12/2021 00:00
3.437	AMIR FATAH	KEPALA SUBBAGIAN TATA USAHA	DINAS KESEHATAN	6	222351	2021	Sudah Lapor	18/02/2022 00:00	31/12/2021 00:00
3.438	HARDISISWAN	KEPALA SUKU DINAS	DINAS PENANGGULANGAN KEBAKARAN DAN PENYELAMATAN	7	197054	2021	Sudah Lapor	22/03/2022 00:00	31/12/2021 00:00
3.439	HAERUDIN	KEPALA SEKOLAH	DINAS PENDIDIKAN	3	774086	2021	Sudah Lapor	08/02/2022 00:00	31/12/2021 00:00
3.440	DICKY HARDIANTO	KEPALA UNIT	DINAS PENANAMAN MODAL DAN PELAYANAN TERPADU SATU PINTU	6	223747	2021	Sudah Lapor	06/02/2022 00:00	31/12/2021 00:00
3.441	HARDI	KEPALA SEKOLAH SD/SDI/SDLB	DINAS PENDIDIKAN	6	234164	2021	Sudah Lapor	08/03/2022 00:00	31/12/2021 00:00
3.442	SUHARDIMAN	SEKRETARIS KELURAHAN	SEKRETARIAT KOTA ADMINISTRASI JAKARTA UTARA	5	452933	2021	Sudah Lapor	17/02/2022 00:00	31/12/2021 00:00
3.443	SATRIYO PAMUNGKAS	KEPALA SUBBAGIAN TATA USAHA	DINAS CIPTA KARYA TATA RUANG DAN PERTANAHAN	6	444837	2021	Sudah Lapor	28/01/2022 00:00	31/12/2021 00:00
3.444	HARDY SORIALAM	AUDITOR	INSPEKTORAT	2	822318	2021	Sudah Lapor	18/03/2021 00:00	18/03/2021 00:00
3.445	HARFIA MUDAHAR	KEPALA BAGIAN KEUANGAN DAN PERENCANAAN	DINAS KESEHATAN	6	214577	2021	Sudah Lapor	28/03/2022 00:00	31/12/2021 00:00
3.446	HARI EKO HIDAYANTO	BENDAHARA	DINAS PENANGGULANGAN KEBAKARAN DAN PENYELAMATAN	4	664079	2021	Sudah Lapor	31/01/2022 00:00	31/12/2021 00:00
3.447	HARI YULIANTO	KEPALA SUKU BADAN	BADAN KEPEGAWAIAN DAERAH	5	442064	2021	Sudah Lapor	11/02/2022 00:00	31/12/2021 00:00
3.448	HARI WIBOWO	KEPALA SEKSI REHABILITASI SOSIAL PENYANDANG DISABILITAS	DINAS SOSIAL	2	228721	2021	Sudah Lapor	30/03/2021 00:00	30/03/2021 00:00
3.449	ACHMAD HARIADI	KEPALA SUKU DINAS	DINAS LINGKUNGAN HIDUP	7	233165	2021	Sudah Lapor	25/03/2022 00:00	31/12/2021 00:00
3.450	HARIADI AULIA	KEPALA SEKSI KESEJAHTERAAN RAKYAT	SEKRETARIAT KOTA ADMINISTRASI JAKARTA SELATAN	6	440494	2021	Sudah Lapor	04/03/2022 00:00	31/12/2021 00:00
3.451	MOH. HARIADIN	KEPALA SEKSI PEMERINTAHAN	SEKRETARIAT KOTA ADMINISTRASI JAKARTA UTARA	6	222599	2021	Sudah Lapor	01/02/2022 00:00	31/12/2021 00:00
3.452	HARIAGAM	FUNGSIONAL TERTENTU	DINAS PERHUBUNGAN	5	449264	2021	Sudah Lapor	17/02/2022 00:00	31/12/2021 00:00
3.453	GLORIA HARIANJA	BENDAHARA	SEKRETARIAT KOTA ADMINISTRASI JAKARTA UTARA	2	793267	2021	Sudah Lapor	25/03/2022 00:00	31/12/2021 00:00
3.454	HARI HARTONO	FUNGSIONAL TERTENTU	DINAS PERHUBUNGAN	6	259130	2021	Sudah Lapor	16/03/2022 00:00	31/12/2021 00:00

3.455	HARI KERISTIAN	KEPALA UNIT PTSP KELURAHAN SUNGAI BAMBU KEC. TANJUNG PRIOK	DINAS PENANAMAN MODAL DAN PELAYANAN TERPADU SATU PINTU	6	274772	2021	Sudah Lapor	22/03/2022 00:00	31/12/2021 00:00
3.456	SRI HARIAWAN, SE	JABATAN FUNGSIONAL	BADAN PELAYANAN PENGADAAN BARANG/JASA	5	470464	2021	Sudah Lapor	01/03/2022 00:00	31/12/2021 00:00
3.457	HARIS PERMADI	KEPALA UNIT PTSP KELURAHAN KAYU PUTIH KEC. PULO GADUNG	DINAS PENANAMAN MODAL DAN PELAYANAN TERPADU SATU PINTU	7	233466	2021	Sudah Lapor	25/02/2022 00:00	31/12/2021 00:00
3.458	HARISAH	KEPALA SEKOLAH SD/SDI/SDLB	DINAS PENDIDIKAN	6	240142	2021	Sudah Lapor	24/02/2022 00:00	31/12/2021 00:00
3.459	TOHARI	KEPALA SUBBAGIAN TATA USAHA	DINAS PENDIDIKAN	2	820253	2021	Sudah Lapor	31/03/2021 00:00	31/03/2021 00:00
3.460	HARI TRIYANTO	STAF	BADAN PENGELOLAAN ASET DAERAH	5	477389	2021	Sudah Lapor	15/03/2022 00:00	31/12/2021 00:00
3.461	HARI UTOMO	KEPALA SEKSI KESEJAHTERAAN RAKYAT	SEKRETARIAT KOTA ADMINISTRASI JAKARTA SELATAN	5	227116	2021	Sudah Lapor	20/01/2022 00:00	31/12/2021 00:00
3.462	HARI WIDIATMOKO	KEPALA UNIT	DINAS PEMUDA DAN OLAHRAGA	2	274773	2021	Sudah Lapor	25/03/2022 00:00	31/12/2021 00:00
3.463	HARIYADI	PELAKSANA	DINAS PENANAMAN MODAL DAN PELAYANAN TERPADU SATU PINTU	7	461513	2021	Sudah Lapor	26/01/2022 00:00	31/12/2021 00:00
3.464	HARIYANTI	SEKRETARIS KELURAHAN	SEKRETARIAT KOTA ADMINISTRASI JAKARTA TIMUR	6	233467	2021	Sudah Lapor	14/03/2022 00:00	31/12/2021 00:00
3.465	ENI HARIYATI	STAF	BADAN PENDAPATAN DAERAH	6	220714	2021	Sudah Lapor	04/03/2022 00:00	31/12/2021 00:00
3.466	SUHARJO	KEPALA SUBBAGIAN TATA USAHA SMU/SMK	DINAS PENDIDIKAN	6	429122	2021	Sudah Lapor	21/03/2022 00:00	31/12/2021 00:00
3.467	HARLEM SIMANJUNTAK	KEPALA SUKU DINAS	DINAS PERHUBUNGAN	6	235314	2021	Sudah Lapor	23/02/2022 00:00	31/12/2021 00:00
3.468	HARLI SAHIDIN	PELAKSANA	DINAS CIPTA KARYA TATA RUANG DAN PERTANAHAN	5	439461	2021	Sudah Lapor	14/02/2022 00:00	31/12/2021 00:00
3.469	HARLY	KEPALA SEKSI PRASARANA DAN SARANA UTILITAS KOTA DAN PENERANGAN JALAN UMUM	DINAS BINA MARGA	6	259131	2021	Sudah Lapor	20/03/2022 00:00	31/12/2021 00:00
3.470	HARMAWATI	KEPALA SEKOLAH SD/SDI/SDLB	DINAS PENDIDIKAN	4	441782	2021	Sudah Lapor	04/03/2022 00:00	31/12/2021 00:00
3.471	SUHARNI	KEPALA SEKOLAH SD/SDI/SDLB	DINAS PENDIDIKAN	6	233824	2021	Sudah Lapor	22/03/2022 00:00	31/12/2021 00:00
3.472	HARRY MURTI DWI PAMUJI	STAF	BADAN PENDAPATAN DAERAH	6	214578	2021	Sudah Lapor	25/03/2022 00:00	31/12/2021 00:00
3.473	Harry Suhendra	SEKRETARIS KELURAHAN	SEKRETARIAT KOTA ADMINISTRASI JAKARTA SELATAN	6	220753	2021	Sudah Lapor	08/02/2022 00:00	31/12/2021 00:00

3.474	HARRY APRIYANTO	KEPALA SUBBAGIAN TATA USAHA	DINAS PERUMAHAN RAKYAT DAN KAWASAN PERMUKIMAN	4	504764	2021	Sudah Lapor	11/03/2022 00:00	31/12/2021 00:00
3.475	HARRY DWIRENDRA	KEPALA SEKSI PEMASARAN DAN ATRAKSI	DINAS PARIWISATA DAN EKONOMI KREATIF	7	223841	2021	Sudah Lapor	10/03/2022 00:00	31/12/2021 00:00
3.476	HARRY FIRMANSYAH	KEPALA SUBBAGIAN TATA USAHA	BADAN PENGELOLAAN KEUANGAN DAERAH	2	817584	2021	Sudah Lapor	31/03/2021 00:00	31/03/2021 00:00
3.477	HARRY KURNIAWAN	KEPALA SUBBAGIAN HUKUM	SEKRETARIAT KABUPATEN ADMINISTRASI KEPULAUAN SERIBU	6	455275	2021	Sudah Lapor	22/02/2022 00:00	31/12/2021 00:00
3.478	HARRY RINALDI	KEPALA SEKSI PEMERINTAHAN, KETENTRAMAN DAN KETERTIBAN	SEKRETARIAT KOTA ADMINISTRASI JAKARTA SELATAN	6	228724	2021	Sudah Lapor	13/03/2022 00:00	31/12/2021 00:00
3.479	HARRY SANJAYA	KASI PELAYANAN INFORMASI PUBLIK	DINAS KOMUNIKASI INFORMATIKA DAN STATISTIK	6	228725	2021	Sudah Lapor	25/02/2022 00:00	31/12/2021 00:00
3.480	HARRY SOFYAN	STAF	BADAN PENGELOLAAN KEUANGAN DAERAH	5	444883	2021	Sudah Lapor	15/03/2022 00:00	31/12/2021 00:00
3.481	PUJO HARSONO	KEPALA SEKOLAH SD/SDI/SDLB	DINAS PENDIDIKAN	5	431304	2021	Sudah Lapor	08/03/2022 00:00	31/12/2021 00:00
3.482	NINING HARTATI	KEPALA SUBBAGIAN KEPEGAWAIAN	DINAS TENAGA KERJA TRANSMIGRASI DAN ENERGI	6	227330	2021	Sudah Lapor	05/01/2022 00:00	31/12/2021 00:00
3.483	HARTIN ROSMAWATI	BENDAHARA	DINAS PERHUBUNGAN	3	782440	2021	Sudah Lapor	08/02/2022 00:00	31/12/2021 00:00
3.484	HARTI HARDIYANTININGSIH	BENDAHARA	DINAS PEMUDA DAN OLAHRAGA	4	658995	2021	Sudah Lapor	24/03/2022 00:00	31/12/2021 00:00
3.485	SUHARTI. HS , MM.	KEPALA SEKOLAH SD/SDI/SDLB	DINAS PENDIDIKAN	5	433609	2021	Sudah Lapor	21/02/2022 00:00	31/12/2021 00:00
3.486	HARTINI	KEPALA SEKOLAH	DINAS PENDIDIKAN	6	233471	2021	Sudah Lapor	17/03/2022 00:00	31/12/2021 00:00
3.487	SURYANI	KEPALA SEKSI KESEJAHTERAAN RAKYAT	SEKRETARIAT KOTA ADMINISTRASI JAKARTA UTARA	6	235729	2021	Sudah Lapor	18/03/2022 00:00	31/12/2021 00:00
3.488	DEDDY HENDRO HARTONO	PELAKSANA	DINAS PENANAMAN MODAL DAN PELAYANAN TERPADU SATU PINTU	4	665334	2021	Sudah Lapor	22/03/2022 00:00	31/12/2021 00:00
3.489	HARTONO	KEPALA SEKSI KESEJAHTERAAN RAKYAT	SEKRETARIAT KOTA ADMINISTRASI JAKARTA BARAT	6	214579	2021	Sudah Lapor	25/02/2022 00:00	31/12/2021 00:00
3.490	HARWATI	KEPALA SEKSI PEMERINTAHAN	SEKRETARIAT KOTA ADMINISTRASI JAKARTA TIMUR	3	782447	2021	Sudah Lapor	25/01/2022 00:00	31/12/2021 00:00
3.491	HARYANTO	KEPALA SUB BAGIAN PROGRAM DAN ANGGARAN	SEKRETARIAT KOTA ADMINISTRASI JAKARTA TIMUR	6	223844	2021	Sudah Lapor	10/03/2022 00:00	31/12/2021 00:00
3.492	HARYANTO SETIAWAN	PELAKSANA	DINAS PENANAMAN MODAL DAN PELAYANAN TERPADU SATU PINTU	6	439337	2021	Sudah Lapor	26/01/2022 00:00	31/12/2021 00:00

3.493	HARYANTO	KEPALA SEKSI REHABILITASI DAN PEMBERDAYAAN SOSIAL	DINAS SOSIAL	6	217843	2021	Sudah Lapor	18/02/2022 00:00	31/12/2021 00:00
3.494	HARYATI	KEPALA SEKOLAH	DINAS PENDIDIKAN	2	803153	2021	Sudah Lapor	14/03/2022 00:00	31/12/2021 00:00
3.495	HARYANTI	KEPALA SEKOLAH	DINAS PENDIDIKAN	3	764236	2021	Sudah Lapor	10/02/2022 00:00	31/12/2021 00:00
3.496	SRI HARYATI	KEPALA SEKOLAH SD/SDI/SDLB	DINAS PENDIDIKAN	5	427323	2021	Sudah Lapor	25/01/2022 00:00	31/12/2021 00:00
3.497	HARY SUTANTO	KEPALA SUKU DINAS	DINAS PEMBERDAYAAN PERLINDUNGAN ANAK DAN PENGENDALIAN PENDUDUK	7	440108	2021	Sudah Lapor	01/03/2022 00:00	31/12/2021 00:00
3.498	HARYONO	KEPALA SEKOLAH	DINAS PENDIDIKAN	5	441990	2021	Sudah Lapor	28/03/2022 00:00	31/12/2021 00:00
3.499	HARYANTO	KEPALA SEKOLAH SD/SDI/SDLB	DINAS PENDIDIKAN	4	454684	2021	Sudah Lapor	07/03/2022 00:00	31/12/2021 00:00
3.500	VINO HARZADY	KEPALA SEKSI KESEHATAN MASYARAKAT	DINAS KESEHATAN	2	814527	2021	Sudah Lapor	31/03/2021 00:00	24/03/2021 00:00
3.501	ALI HASAN	STAF	BADAN PENDAPATAN DAERAH	6	220585	2021	Sudah Lapor	15/02/2022 00:00	31/12/2021 00:00
3.502	HASAN SUTRISNO	PELAKSANA	DINAS PENANAMAN MODAL DAN PELAYANAN TERPADU SATU PINTU	5	440240	2021	Sudah Lapor	28/03/2022 00:00	31/12/2021 00:00
3.503	HASANAH	STAF	BADAN PENGELOLAAN ASET DAERAH	6	260639	2021	Sudah Lapor	14/02/2022 00:00	31/12/2021 00:00
3.504	HARUN HASAN	FUNGSIONAL TERTENTU	DINAS PERHUBUNGAN	5	431194	2021	Sudah Lapor	14/03/2022 00:00	31/12/2021 00:00
3.505	HASAN	PELAKSANA	DINAS PENANAMAN MODAL DAN PELAYANAN TERPADU SATU PINTU	7	274774	2021	Sudah Lapor	03/02/2022 00:00	31/12/2021 00:00
3.506	MUHAMAD HASAN	KEPALA SEKSI KESEJAHTERAAN RAKYAT	SEKRETARIAT KOTA ADMINISTRASI JAKARTA SELATAN	6	217877	2021	Sudah Lapor	18/02/2022 00:00	31/12/2021 00:00
3.507	SUNARTI	KEPALA SEKSI KESEJAHTERAAN RAKYAT	SEKRETARIAT KOTA ADMINISTRASI JAKARTA UTARA	5	443637	2021	Sudah Lapor	04/03/2022 00:00	31/12/2021 00:00
3.508	SUBANDRIO	KEPALA SEKSI PEMERINTAHAN	SEKRETARIAT KOTA ADMINISTRASI JAKARTA TIMUR	4	224176	2021	Sudah Lapor	26/01/2022 00:00	31/12/2021 00:00
3.509	HASBULLAH	KEPALA SUBBIDANG BINA IDEOLOGI, WAWASAN KEBANGSAAN DAN POLITIK	BADAN KESATUAN BANGSA DAN POLITIK	6	279024	2021	Sudah Lapor	26/01/2022 00:00	31/12/2021 00:00
3.510	HASBULLOH	LURAH	SEKRETARIAT KOTA ADMINISTRASI JAKARTA PUSAT	6	227121	2021	Sudah Lapor	15/02/2022 00:00	31/12/2021 00:00
3.511	HASBIYALLOH	BENDAHARA	DINAS PERHUBUNGAN	3	765215	2021	Sudah Lapor	21/03/2022 00:00	31/12/2021 00:00

3.512	HASFIRNA	BENDAHARA	DINAS KOMUNIKASI INFORMATIKA DAN STATISTIK	4	486962	2021	Sudah Lapor	01/03/2022 00:00	31/12/2021 00:00
3.513	HASIM	KEPALA SUBBAGIAN TATA USAHA	DINAS PENDIDIKAN	6	233736	2021	Sudah Lapor	07/03/2022 00:00	31/12/2021 00:00
3.514	HASINTONGAN PAKPAHAN	KEPALA SEKOLAH SD/SDI/SDLB	DINAS PENDIDIKAN	5	442018	2021	Sudah Lapor	10/03/2022 00:00	31/12/2021 00:00
3.515	HASNA KHOIRUNNISA	STAF	BADAN PENDAPATAN DAERAH	3	779539	2021	Sudah Lapor	08/03/2022 00:00	31/12/2021 00:00
3.516	HASNA HANINGTYAS RAHMAN	STAF	BADAN PENDAPATAN DAERAH	3	760827	2021	Sudah Lapor	22/03/2022 00:00	31/12/2021 00:00
3.517	HASRIANI RUSLI	KEPALA SEKSI KESEJAHTERAAN RAKYAT	SEKRETARIAT KOTA ADMINISTRASI JAKARTA PUSAT	6	226126	2021	Sudah Lapor	22/02/2022 00:00	31/12/2021 00:00
3.518	HASRI WARDANI	KEPALA SEKSI KEPERAWATAN DAN PENUNJANG MEDIS	DINAS KESEHATAN	6	235318	2021	Sudah Lapor	26/02/2022 00:00	31/12/2021 00:00
3.519	HERI SETIANI	KEPALA SEKOLAH SD/SDI/SDLB	DINAS PENDIDIKAN	6	235329	2021	Sudah Lapor	20/02/2022 00:00	31/12/2021 00:00
3.520	NADIA HASTIANI	STAF	DINAS KEPENDUDUKAN DAN PENCATATAN SIPIL	2	814683	2021	Sudah Lapor	15/04/2021 00:00	14/04/2021 00:00
3.521	Hastuti Sari Dewi	BENDAHARA PENGELUARAN PEMBANTU	SEKRETARIAT KOTA ADMINISTRASI JAKARTA SELATAN	6	450901	2021	Sudah Lapor	18/02/2022 00:00	31/12/2021 00:00
3.522	SRI HASTUTI	BENDAHARA	DINAS LINGKUNGAN HIDUP	5	445265	2021	Sudah Lapor	21/03/2022 00:00	31/12/2021 00:00
3.523	TRI HASTUTI	KEPALA SEKSI EKONOMI DAN PEMBANGUNAN	SEKRETARIAT KOTA ADMINISTRASI JAKARTA TIMUR	6	229337	2021	Sudah Lapor	21/02/2022 00:00	31/12/2021 00:00
3.524	HASUDUNGAN AGUSTINUS SIDABALOK	KEPALA SUKU DINAS	DINAS KETAHANAN PANGAN KELAUTAN DAN PERTANIAN	6	240145	2021	Sudah Lapor	14/03/2022 00:00	31/12/2021 00:00
3.525	HASUNAH	KEPALA SEKOLAH TK	DINAS PENDIDIKAN	3	744394	2021	Sudah Lapor	21/03/2022 00:00	31/12/2021 00:00
3.526	HASYIM ASY'ARI	KEPALA SEKOLAH	DINAS PENDIDIKAN	3	719833	2021	Sudah Lapor	27/01/2022 00:00	31/12/2021 00:00
3.527	HATTA BAHARUDDIN	STAF	BADAN PENDAPATAN DAERAH	5	445184	2021	Sudah Lapor	18/03/2022 00:00	31/12/2021 00:00
3.528	HAURA DHIYA ADDINA HAMDANI	STAF	BADAN PENGELOLAAN KEUANGAN DAERAH	3	745279	2021	Sudah Lapor	26/03/2022 00:00	31/12/2021 00:00
3.529	MUHAMMAD NAUFAL FAHRI	STAF	BADAN PENGELOLAAN KEUANGAN DAERAH	3	744654	2021	Sudah Lapor	10/03/2022 00:00	31/12/2021 00:00
3.530	HAWAN ARIES BHIRAWA	KEPALA UNIT	BADAN PENDAPATAN DAERAH	8	192392	2021	Sudah Lapor	23/03/2022 00:00	31/12/2021 00:00

3.531	HARY WIBAWA	STAF	BADAN PENDAPATAN DAERAH	7	206465	2021	Sudah Lapor	28/03/2022 00:00	31/12/2021 00:00
3.532	NURHAYATI	KEPALA SEKSI EKONOMI, PEMBANGUNAN DAN LINGKUNGAN HIDUP	SEKRETARIAT KOTA ADMINISTRASI JAKARTA TIMUR	5	465091	2021	Sudah Lapor	14/02/2022 00:00	31/12/2021 00:00
3.533	HAYFA HUSAEN	KEPALA PUSKESMAS	DINAS KESEHATAN	5	455067	2021	Sudah Lapor	14/01/2022 00:00	31/12/2021 00:00
3.534	HAYUNDA PUJIATININGSIH	KEPALA SUBBAGIAN TATA USAHA	BADAN PENDAPATAN DAERAH	6	227123	2021	Sudah Lapor	11/03/2022 00:00	31/12/2021 00:00
3.535	HAZLIANI	KEPALA SUBBIDANG KETAHANAN EKONOMI, SENI DAN BUDAYA	BADAN KESATUAN BANGSA DAN POLITIK	6	222498	2021	Sudah Lapor	21/03/2022 00:00	31/12/2021 00:00
3.536	HALOMOAN SINAGA	KEPALA SUBBAGIAN TATA USAHA	DINAS PERHUBUNGAN	6	227113	2021	Sudah Lapor	20/02/2022 00:00	31/12/2021 00:00
3.537	HAMDANI	KEPALA SEKSI PEMERINTAHAN	SEKRETARIAT KOTA ADMINISTRASI JAKARTA PUSAT	6	222490	2021	Sudah Lapor	13/02/2022 00:00	31/12/2021 00:00
3.538	HERU HERMAWANTO	KEPALA DINAS	DINAS CIPTA KARYA TATA RUANG DAN PERTANAHAN	6	266075	2021	Sudah Lapor	27/03/2022 00:00	31/12/2021 00:00
3.539	SEVEN HEAVEN	STAF	BADAN PENDAPATAN DAERAH	3	748127	2021	Sudah Lapor	28/03/2022 00:00	31/12/2021 00:00
3.540	HEDY WIJAYA	SEKRETARIS	DINAS TENAGA KERJA TRANSMIGRASI DAN ENERGI	7	11638	2021	Sudah Lapor	07/03/2022 00:00	31/12/2021 00:00
3.541	HENILIA	STAF	BADAN PENDAPATAN DAERAH	6	200188	2021	Sudah Lapor	13/01/2022 00:00	31/12/2021 00:00
3.542	HEGA PURWA PRATAMA	KEPALA SATUAN PELAKSANA	DINAS KEPENDUDUKAN DAN PENCATATAN SIPIL	5	456098	2021	Sudah Lapor	18/03/2022 00:00	31/12/2021 00:00
3.543	ABDDULLAH HEICKAL GIBRAN OHORELLA	STAF	BADAN PENDAPATAN DAERAH	6	216653	2021	Sudah Lapor	21/03/2022 00:00	31/12/2021 00:00
3.544	HEIDY AMELIA RANGKUTI	SEKRETARIS KELURAHAN	SEKRETARIAT KOTA ADMINISTRASI JAKARTA TIMUR	6	194716	2021	Sudah Lapor	04/03/2022 00:00	31/12/2021 00:00
3.545	HELAWATI	STAF	DINAS KEPENDUDUKAN DAN PENCATATAN SIPIL	5	454677	2021	Sudah Lapor	21/02/2022 00:00	31/12/2021 00:00
3.546	HELDAH	KEPALA SUKU BADAN	BADAN PENGELOLAAN ASET DAERAH	6	473648	2021	Sudah Lapor	12/03/2022 00:00	31/12/2021 00:00
3.547	HELDERIA NABABAN	KEPALA SEKOLAH	DINAS PENDIDIKAN	5	439388	2021	Sudah Lapor	08/03/2022 00:00	31/12/2021 00:00
3.548	HELIK SUSANTO, S.IP	KEPALA SATUAN PELAYANAN	DINAS KEPENDUDUKAN DAN PENCATATAN SIPIL	4	623961	2021	Sudah Lapor	10/02/2022 00:00	31/12/2021 00:00
3.549	HELIN PARLINDAH	KEPALA UNIT	DINAS PEMUDA DAN OLAHRAGA	8	185116	2021	Sudah Lapor	09/03/2022 00:00	31/12/2021 00:00

3.550	BANU SURYO ADITYO	PELAKSANA	DINAS CIPTA KARYA TATA RUANG DAN PERTANAHAN	5	444093	2021	Sudah Lapor	10/01/2022 00:00	31/12/2021 00:00
3.551	HELMA DAHLIA	KEPALA BIDANG	DINAS PARIWISATA DAN EKONOMI KREATIF	6	217845	2021	Sudah Lapor	31/03/2022 00:00	31/12/2021 00:00
3.552	MUHAMMAD HELMI	KEPALA SUKU DINAS	DINAS KESEHATAN	6	228943	2021	Sudah Lapor	25/03/2022 00:00	31/12/2021 00:00
3.553	HELMI NOURMAN ADITTYA	STAF	BADAN PENGELOLAAN ASET DAERAH	3	746188	2021	Sudah Lapor	05/03/2022 00:00	31/12/2021 00:00
3.554	AHMAD HELMI	PELAKSANA	DINAS PERHUBUNGAN	6	231482	2021	Sudah Lapor	16/02/2022 00:00	31/12/2021 00:00
3.555	HELMINA PURBA	STAF	BADAN PENDAPATAN DAERAH	6	205517	2021	Sudah Lapor	11/03/2022 00:00	31/12/2021 00:00
3.556	HELMI FAISAL KHOLAGI	BENDAHARA	SEKRETARIAT KOTA ADMINISTRASI JAKARTA BARAT	2	822361	2021	Sudah Lapor	16/04/2021 00:00	16/04/2021 00:00
3.557	HELMY ZULHIDAYAT	KEPALA SUBBAGIAN SUMBER DAYA AIR	SEKRETARIAT DAERAH	5	456931	2021	Sudah Lapor	20/03/2022 00:00	31/12/2021 00:00
3.558	HELUDI WAHYU ARSO	KEPALA SEKSI PELAYANAN MEDIS	DINAS KESEHATAN	6	228733	2021	Sudah Lapor	23/02/2022 00:00	31/12/2021 00:00
3.559	HELWIN GINTING	LURAH	SEKRETARIAT KOTA ADMINISTRASI JAKARTA UTARA	6	233737	2021	Sudah Lapor	21/03/2022 00:00	31/12/2021 00:00
3.560	SUHENDAR	KEPALA UNIT PTSP KELURAHAN CAMPAKA BARU KEC. KEMAYORAN	DINAS PENANAMAN MODAL DAN PELAYANAN TERPADU SATU PINTU	7	229214	2021	Sudah Lapor	16/03/2022 00:00	31/12/2021 00:00
3.561	HENDARLAN	KEPALA SEKSI KESEJAHTERAAN RAKYAT	SEKRETARIAT KOTA ADMINISTRASI JAKARTA BARAT	5	469482	2021	Sudah Lapor	11/03/2022 00:00	31/12/2021 00:00
3.562	HENDARTO	KEPALA SUKU BADAN	BADAN PENDAPATAN DAERAH	8	188213	2021	Sudah Lapor	15/03/2022 00:00	31/12/2021 00:00
3.563	HENDI SETIAWAN	PELAKSANA	DINAS PENANAMAN MODAL DAN PELAYANAN TERPADU SATU PINTU	5	476773	2021	Sudah Lapor	06/03/2022 00:00	31/12/2021 00:00
3.564	RAHENDIKA SATRIA DEWANA	STAF	DINAS PERHUBUNGAN	3	775322	2021	Sudah Lapor	29/03/2022 00:00	31/12/2021 00:00
3.565	HENDI NOVIANTO	PELAKSANA	DINAS CIPTA KARYA TATA RUANG DAN PERTANAHAN	6	274775	2021	Sudah Lapor	04/03/2022 00:00	31/12/2021 00:00
3.566	HENDRA KRISMANTO	KEPALA SUB BAGIAN TATA USAHA	DINAS SOSIAL	4	690200	2021	Sudah Lapor	14/02/2022 00:00	31/12/2021 00:00
3.567	HENDRA	STAF	DINAS PERHUBUNGAN	5	469560	2021	Sudah Lapor	07/03/2022 00:00	31/12/2021 00:00
3.568	ROHENDRAWAN	KEPALA SATUAN PELAYANAN	DINAS KEPENDUDUKAN DAN PENCATATAN SIPIL	5	454967	2021	Sudah Lapor	02/02/2022 00:00	31/12/2021 00:00

3.569	HENDRA EKA PERMANA	KEPALA SUBBAGIAN PERENCANAAN DAN ANGGARAN	DINAS PEMUDA DAN OLAHRAGA	6	222499	2021	Sudah Lapor	20/03/2022 00:00	31/12/2021 00:00
3.570	HENDRA FERDIAN	KEPALA SUBBIDANG USAHA KEUANGAN	BADAN PEMBINAAN BADAN USAHA MILIK DAERAH	7	220759	2021	Sudah Lapor	25/02/2022 00:00	31/12/2021 00:00
3.571	HENDRA SUTRISNO	BENDAHARA	DINAS KESEHATAN	1	-	2021	Sudah Lapor	11/03/2022 00:00	31/12/2021 00:00
3.572	HENDRA KURNIAWAN	BENDAHARA	SEKRETARIAT KOTA ADMINISTRASI JAKARTA SELATAN	2	799643	2021	Sudah Lapor	12/03/2021 00:00	12/03/2021 00:00
3.573	HENDRAWAN	PELAKSANA	DINAS CIPTA KARYA TATA RUANG DAN PERTANAHAN	5	443928	2021	Sudah Lapor	26/02/2022 00:00	31/12/2021 00:00
3.574	HENDRAWAN	STAF	DINAS KEPENDUDUKAN DAN PENCATATAN SIPIL	4	666498	2021	Sudah Lapor	08/02/2022 00:00	31/12/2021 00:00
3.575	RUDI HENDRAYANA	KEPALA SUBBIDANG ANGGARAN DAN PENERIMAAN DAERAH	BADAN PENGELOLAAN KEUANGAN DAERAH	6	224130	2021	Sudah Lapor	16/03/2022 00:00	31/12/2021 00:00
3.576	Merinta Hendri Purnomo	LURAH	SEKRETARIAT KOTA ADMINISTRASI JAKARTA SELATAN	6	223972	2021	Sudah Lapor	11/02/2022 00:00	31/12/2021 00:00
3.577	HENDRICO TAMPUBOLON	KEPALA UNIT	DINAS PERHUBUNGAN	6	228736	2021	Sudah Lapor	24/02/2022 00:00	31/12/2021 00:00
3.578	HENDRI	KEPALA SUKU DINAS	DINAS SUMBER DAYA AIR	7	228735	2021	Sudah Lapor	25/02/2022 00:00	31/12/2021 00:00
3.579	HENDRIK MINDO SIHOMBING	KEPALA SEKSI PENGELOLAAN KEBERSIHAN DAN LIMBAH B3	DINAS LINGKUNGAN HIDUP	6	266073	2021	Sudah Lapor	20/03/2022 00:00	31/12/2021 00:00
3.580	HENDRI SIVILIANTO	STAF	BADAN PENDAPATAN DAERAH	5	461755	2021	Sudah Lapor	07/03/2022 00:00	31/12/2021 00:00
3.581	HENDRI	KEPALA SEKSI REHABILITASI SOSIAL TUNA SOSIAL DAN KORBAN TINDAK KEKERASAN	DINAS SOSIAL	5	227124	2021	Sudah Lapor	15/02/2022 00:00	31/12/2021 00:00
3.582	HENDRIYANTO ALAMSYAH	KEPALA SEKSI PEMERINTAHAN	SEKRETARIAT KOTA ADMINISTRASI JAKARTA BARAT	5	235324	2021	Sudah Lapor	14/03/2022 00:00	31/12/2021 00:00
3.583	MUHAMMAD HENDRIYAWAN	STAF	BADAN PENGELOLAAN ASET DAERAH	6	274819	2021	Sudah Lapor	09/03/2022 00:00	31/12/2021 00:00
3.584	HENDRO PRANOTO	BENDAHARA	SATUAN POLISI PAMONG PRAJA	4	685785	2021	Sudah Lapor	17/02/2022 00:00	31/12/2021 00:00
3.585	HENDRO PERMANA	STAF	BADAN PENGELOLAAN ASET DAERAH	5	259135	2021	Sudah Lapor	14/02/2022 00:00	31/12/2021 00:00
3.586	HENDRO RIKI RIANTO	STAF	BADAN PENGELOLAAN ASET DAERAH	6	274777	2021	Sudah Lapor	04/03/2022 00:00	31/12/2021 00:00
3.587	ENDRI BUDIARTA	SEKRETARIS KELURAHAN	SEKRETARIAT KOTA ADMINISTRASI JAKARTA TIMUR	6	222456	2021	Sudah Lapor	13/03/2022 00:00	31/12/2021 00:00

3.588	HENDRY SYAHRIAL	KEPALA UNIT PTSP KELURAHAN DURI PULO KEC. GAMBIR	DINAS PENANAMAN MODAL DAN PELAYANAN TERPADU SATU PINTU	7	228737	2021	Sudah Lapor	09/03/2022 00:00	31/12/2021 00:00
3.589	HENDRY MOHAMAD REZA PAHLEVI	PELAKSANA	BADAN PELAYANAN PENGADAAN BARANG/JASA	5	474681	2021	Sudah Lapor	14/02/2022 00:00	31/12/2021 00:00
3.590	HENDRY NOVTRIZAL	KEPALA BIDANG	DINAS PEMBERDAYAAN PERLINDUNGAN ANAK DAN PENGENDALIAN PENDUDUK	6	456433	2021	Sudah Lapor	25/03/2022 00:00	31/12/2021 00:00
3.591	WIN ENDRIAS	KEPALA SUBBAGIAN UMUM DAN KEPEGAWAIAN	BADAN PENANGGULANGAN BENCANA DAERAH	5	483587	2021	Sudah Lapor	30/03/2022 00:00	31/12/2021 00:00
3.592	AHMAD HENDRA MAULANA	PELAKSANA	DINAS PENANAMAN MODAL DAN PELAYANAN TERPADU SATU PINTU	7	259062	2021	Sudah Lapor	28/03/2022 00:00	31/12/2021 00:00
3.593	HENDRA SETIAWAN	KEPALA SATUAN PELAYANAN	DINAS KEPENDUDUKAN DAN PENCATATAN SIPIL	3	763915	2021	Sudah Lapor	14/03/2022 00:00	31/12/2021 00:00
3.594	HENI BANJAR	KEPALA SEKOLAH SD/SDI/SDLB	DINAS PENDIDIKAN	5	455006	2021	Sudah Lapor	28/01/2022 00:00	31/12/2021 00:00
3.595	HENIE PRATIWI	BENDAHARA	DINAS KESEHATAN	2	820137	2021	Sudah Lapor	17/03/2021 00:00	12/03/2021 00:00
3.596	HENY D MAYAWATI	KEPALA BIDANG	DINAS TENAGA KERJA TRANSMIGRASI DAN ENERGI	4	266074	2021	Sudah Lapor	07/02/2022 00:00	31/12/2021 00:00
3.597	HENING BAKTI PERTIWI	BENDAHARA	SEKRETARIAT KOTA ADMINISTRASI JAKARTA BARAT	2	800965	2021	Sudah Lapor	15/04/2021 00:00	15/04/2021 00:00
3.598	HENING WAHYUNI	KEPALA SUB BAGIAN PROGRAM DAN ANGGARAN	SEKRETARIAT KOTA ADMINISTRASI JAKARTA TIMUR	3	483592	2021	Sudah Lapor	17/01/2022 00:00	31/12/2021 00:00
3.599	HENI RAHMAWATI	PELAKSANA	BADAN PENGELOLA ASET DAERAH	6	259136	2021	Sudah Lapor	20/03/2022 00:00	31/12/2021 00:00
3.600	HENI RUDITO	KEPALA SEKOLAH	DINAS PENDIDIKAN	1	814183	2021	Sudah Lapor	30/03/2021 00:00	30/03/2021 00:00
3.601	HENI SULISTYA NINGRUM	STAF	BADAN PENGELOLAAN KEUANGAN DAERAH	3	741130	2021	Sudah Lapor	29/03/2022 00:00	31/12/2021 00:00
3.602	HENI SUPARYATI	KEPALA SEKOLAH	DINAS PENDIDIKAN	3	739731	2021	Sudah Lapor	11/03/2022 00:00	31/12/2021 00:00
3.603	HENI SUSIYANTO	KEPALA SUB BAGIAN UMUM DAN KEPEGAWAIAN	SEKRETARIAT KOTA ADMINISTRASI JAKARTA SELATAN	6	228739	2021	Sudah Lapor	14/03/2022 00:00	31/12/2021 00:00
3.604	HENI YUNINGSIH	KEPALA SEKOLAH SD/SDI/SDLB	DINAS PENDIDIKAN	4	697025	2021	Sudah Lapor	01/02/2022 00:00	31/12/2021 00:00
3.605	DHANI HENDRANALA	KEPALA UNIT	DINAS PERINDUSTRIAN PERDAGANGAN KOPERASI USAHA KECIL DAN MENENGAH	6	219597	2021	Sudah Lapor	18/03/2022 00:00	31/12/2021 00:00
3.606	HENNI AGUSTINI	LURAH	SEKRETARIAT KOTA ADMINISTRASI JAKARTA BARAT	6	227127	2021	Sudah Lapor	19/01/2022 00:00	31/12/2021 00:00

3.607	HENNI ANDRIA	STAF	BADAN PENGELOLAAN KEUANGAN DAERAH	5	441975	2021	Sudah Lapor	30/03/2022 00:00	31/12/2021 00:00
3.608	HENNY PUJI LESTARI	PELAKSANA	DINAS PENANAMAN MODAL DAN PELAYANAN TERPADU SATU PINTU	7	194423	2021	Sudah Lapor	18/01/2022 00:00	31/12/2021 00:00
3.609	FITRI NUGRAHENI	PELAKSANA	DINAS PENANAMAN MODAL DAN PELAYANAN TERPADU SATU PINTU	6	462208	2021	Sudah Lapor	21/01/2022 00:00	31/12/2021 00:00
3.610	HENY PUJIASTUTI	BENDAHARA	DINAS PARIWISATA DAN EKONOMI KREATIF	4	648958	2021	Sudah Lapor	08/03/2022 00:00	31/12/2021 00:00
3.611	HENNY PURNAMASARI	KEPALA SEKOLAH SD/SDI/SDLB	DINAS PENDIDIKAN	4	698955	2021	Sudah Lapor	07/03/2022 00:00	31/12/2021 00:00
3.612	HENNY PUSPITA WIJAYA	KEPALA SEKOLAH	DINAS PENDIDIKAN	2	779282	2021	Sudah Lapor	21/03/2022 00:00	31/12/2021 00:00
3.613	HENI HANDAYANI	STAF	BADAN PENDAPATAN DAERAH	6	223852	2021	Sudah Lapor	21/03/2022 00:00	31/12/2021 00:00
3.614	HENNY YUSFIDA	KEPALA SEKSI ANALISA DAN EVALUASI	SATUAN POLISI PAMONG PRAJA	7	228740	2021	Sudah Lapor	01/02/2022 00:00	31/12/2021 00:00
3.615	HENRY RESTYA SUSETYA	STAF	BADAN PENGELOLAAN ASET DAERAH	3	740968	2021	Sudah Lapor	14/03/2022 00:00	31/12/2021 00:00
3.616	HENRY CHRISTIAN SIHOMBING	KEPALA SEKSI PERAWATAN PRASARANA SARANA PERUMAHAN RAKYAT DAN KAWASAN PERMUKIMAN	DINAS PERUMAHAN RAKYAT DAN KAWASAN PERMUKIMAN	5	451769	2021	Sudah Lapor	08/03/2022 00:00	31/12/2021 00:00
3.617	HENRY RONALD HUTAGALUNG	KEPALA SEKSI PRASARANA DAN SARANA UTILITAS KOTA DAN PENERANGAN JALAN UMUM	DINAS BINA MARGA	6	223855	2021	Sudah Lapor	09/03/2022 00:00	31/12/2021 00:00
3.618	HENY APRIYATNI	KEPALA SEKOLAH	DINAS PENDIDIKAN	3	773948	2021	Sudah Lapor	08/03/2022 00:00	31/12/2021 00:00
3.619	HENY ARISTIANI	BENDAHARA	SEKRETARIAT KOTA ADMINISTRASI JAKARTA TIMUR	4	483723	2021	Sudah Lapor	28/03/2022 00:00	31/12/2021 00:00
3.620	HENY LYDIA	KEPALA SEKOLAH SD/SDI/SDLB	DINAS PENDIDIKAN	6	207004	2021	Sudah Lapor	29/03/2022 00:00	31/12/2021 00:00
3.621	SRI HENY SETYOWATI	BENDAHARA	DINAS KEBUDAYAAN	2	813982	2021	Sudah Lapor	26/03/2021 00:00	23/03/2021 00:00
3.622	HENY SULISTIAWATI	KEPALA SUBBAGIAN TATA USAHA	DINAS PENDIDIKAN	6	227824	2021	Sudah Lapor	04/03/2022 00:00	31/12/2021 00:00
3.623	HEPPY MELANIE KURNIATY	JABATAN FUNGSIONAL	BADAN PELAYANAN PENGADAAN BARANG/JASA	5	461789	2021	Sudah Lapor	09/03/2022 00:00	31/12/2021 00:00
3.624	HERA LIDIAWATI	KEPALA SUBBIDANG BINA MARGA, PERUMAHAN DAN PERMUKIMAN	BADAN PERENCANAAN PEMBANGUNAN DAERAH	4	650629	2021	Sudah Lapor	12/02/2022 00:00	31/12/2021 00:00
3.625	UMI HERAWATI	KEPALA UNIT PTSP KELURAHAN PONDOK PINANG KEC. KEBAYORAN LAMA	DINAS PENANAMAN MODAL DAN PELAYANAN TERPADU SATU PINTU	6	455927	2021	Sudah Lapor	12/01/2022 00:00	31/12/2021 00:00

3.626	HERAWAN	KEPALA SUBBAGIAN UMUM	DINAS SUMBER DAYA AIR	3	755504	2021	Sudah Lapor	28/02/2022 00:00	31/12/2021 00:00
3.627	HERAWATI	PELAKSANA	DINAS PENANAMAN MODAL DAN PELAYANAN TERPADU SATU PINTU	7	228741	2021	Sudah Lapor	23/02/2022 00:00	31/12/2021 00:00
3.628	HERBERT PLIDER LUMBAN GAOL	KEPALA SUKU DINAS	DINAS PENANGGULANGAN KEBAKARAN DAN PENYELAMATAN	6	223849	2021	Sudah Lapor	10/03/2022 00:00	31/12/2021 00:00
3.629	HERBITO IGUSTANO	BENDAHARA	DINAS PEMUDA DAN OLAHRAGA	1	-	2021	Sudah Lapor	16/03/2022 00:00	31/12/2021 00:00
3.630	Herda Linda Sirait	KEPALA SEKOLAH SLTP	DINAS PENDIDIKAN	6	442135	2021	Sudah Lapor	17/03/2022 00:00	31/12/2021 00:00
3.631	HERDAYENTI	KEPALA SEKSI KESEJAHTERAAN RAKYAT	SEKRETARIAT KOTA ADMINISTRASI JAKARTA TIMUR	6	223857	2021	Sudah Lapor	28/03/2022 00:00	31/12/2021 00:00
3.632	HERDI MELANTO	SEKRETARIS	BADAN PENGEMBANGAN SUMBER DAYA MANUSIA	6	279027	2021	Sudah Lapor	14/02/2022 00:00	31/12/2021 00:00
3.633	HERDI GOPI	STAF	BADAN PENDAPATAN DAERAH	6	227128	2021	Sudah Lapor	15/02/2022 00:00	31/12/2021 00:00
3.634	HERDIAN PERBOWO	STAF	BADAN PENDAPATAN DAERAH	6	205518	2021	Sudah Lapor	08/03/2022 00:00	31/12/2021 00:00
3.635	AGUNG HERDIYANTO	STAF	BADAN PENDAPATAN DAERAH	6	223644	2021	Sudah Lapor	14/03/2022 00:00	31/12/2021 00:00
3.636	HERI DIANTO	KEPALA PUSAT	BADAN KEPEGAWAIAN DAERAH	6	217847	2021	Sudah Lapor	07/03/2022 00:00	31/12/2021 00:00
3.637	HIRLAN SAWONTO	KEPALA SEKSI EKONOMI, PEMBANGUNAN DAN LINGKUNGAN HIDUP	SEKRETARIAT KOTA ADMINISTRASI JAKARTA SELATAN	6	235339	2021	Sudah Lapor	08/03/2022 00:00	31/12/2021 00:00
3.638	HERFAN IBNU HANIFAH	BENDAHARA	DINAS PENANAMAN MODAL DAN PELAYANAN TERPADU SATU PINTU	7	222502	2021	Sudah Lapor	01/03/2022 00:00	31/12/2021 00:00
3.639	HERI NURDIN	SEKRETARIS KELURAHAN	SEKRETARIAT KOTA ADMINISTRASI JAKARTA BARAT	4	478163	2021	Sudah Lapor	07/03/2022 00:00	31/12/2021 00:00
3.640	HERI KRISTOPANO	KEPALA SUBBIDANG KESEJAHTERAAN DAN PENSIUN	BADAN KEPEGAWAIAN DAERAH	2	824672	2021	Sudah Lapor	08/10/2021 00:00	20/09/2021 00:00
3.641	KUSWANTO	PELAKSANA	DINAS PENANAMAN MODAL DAN PELAYANAN TERPADU SATU PINTU	7	235408	2021	Sudah Lapor	14/03/2022 00:00	31/12/2021 00:00
3.642	HERI RUBIANTO	KEPALA SUBBIDANG JABATAN FUNGSIONAL	BADAN KEPEGAWAIAN DAERAH	1	-	2021	Sudah Lapor	16/03/2022 00:00	12/11/2021 00:00
3.643	HERI APRIYATNO	PELAKSANA	DINAS PENANAMAN MODAL DAN PELAYANAN TERPADU SATU PINTU	6	282345	2021	Sudah Lapor	15/03/2022 00:00	31/12/2021 00:00
3.644	HERI ASHARI	SEKRETARIS KELURAHAN	SEKRETARIAT KOTA ADMINISTRASI JAKARTA TIMUR	5	458126	2021	Sudah Lapor	16/02/2022 00:00	31/12/2021 00:00

3.645	HERIA SUWANDI	KEPALA SEKSI PEMBANGUNAN DAN PENINGKATAN DRAINASE	DINAS SUMBER DAYA AIR	3	745024	2021	Sudah Lapor	29/03/2022 00:00	31/12/2021 00:00
3.646	HERIMAHMUD	KEPALA SATUAN PELAYANAN	DINAS KEPENDUDUKAN DAN PENCATATAN SIPIL	5	454975	2021	Sudah Lapor	31/01/2022 00:00	31/12/2021 00:00
3.647	HERI IRIANTO	KEPALA SEKOLAH SD/SDI/SDLB	DINAS PENDIDIKAN	6	222503	2021	Sudah Lapor	16/03/2022 00:00	31/12/2021 00:00
3.648	HERI KOSIM	KEPALA SEKOLAH	DINAS PENDIDIKAN	3	720297	2021	Sudah Lapor	03/03/2022 00:00	31/12/2021 00:00
3.649	HERI NURCAHYO	KEPALA SEKSI INFRASTRUKTUR TELEKOMUNIKASI DAN INFORMATIKA	DINAS KOMUNIKASI INFORMATIKA DAN STATISTIK	6	235328	2021	Sudah Lapor	20/03/2022 00:00	31/12/2021 00:00
3.650	HERI PRIBADI	KEPALA SEKSI KESEJAHTERAAN RAKYAT	SEKRETARIAT KOTA ADMINISTRASI JAKARTA UTARA	5	228742	2021	Sudah Lapor	08/02/2022 00:00	31/12/2021 00:00
3.651	HERI PUDJI TRISILO	KEPALA SUBBAGIAN TATA USAHA	BADAN PENDAPATAN DAERAH	7	136118	2021	Sudah Lapor	08/03/2022 00:00	31/12/2021 00:00
3.652	HERI PURWANTO	KEPALA BIDANG	DINAS CIPTA KARYA TATA RUANG DAN PERTANAHAN	7	207005	2021	Sudah Lapor	04/03/2022 00:00	31/12/2021 00:00
3.653	HERI SAPTONO	KEPALA SEKSI PENGAWASAN	DINAS TENAGA KERJA TRANSMIGRASI DAN ENERGI	2	800960	2021	Sudah Lapor	10/04/2021 00:00	21/03/2021 00:00
3.654	HERI SEPTIONO	KEPALA SATUAN PELAYANAN	DINAS KEPENDUDUKAN DAN PENCATATAN SIPIL	5	444024	2021	Sudah Lapor	26/03/2022 00:00	31/12/2021 00:00
3.655	HERISMAN	KEPALA SEKSI PEMERINTAHAN, KETENTRAMAN DAN KETERTIBAN	SEKRETARIAT KOTA ADMINISTRASI JAKARTA SELATAN	5	445346	2021	Sudah Lapor	22/03/2022 00:00	31/12/2021 00:00
3.656	HERIYANTO	PELAKSANA	DINAS PENANAMAN MODAL DAN PELAYANAN TERPADU SATU PINTU	7	440452	2021	Sudah Lapor	19/01/2022 00:00	31/12/2021 00:00
3.657	HERIZAL	STAF	BADAN PENGELOLAAN ASET DAERAH	5	438006	2021	Sudah Lapor	07/03/2022 00:00	31/12/2021 00:00
3.658	MUHAMMAD HERIZKIANTO	KEPALA SEKSI PENINDAKAN	DINAS CIPTA KARYA TATA RUANG DAN PERTANAHAN	6	266135	2021	Sudah Lapor	14/03/2022 00:00	31/12/2021 00:00
3.659	HERNI LESTYANINGSIH	DIREKTUR	DINAS KESEHATAN	6	240147	2021	Sudah Lapor	07/03/2022 00:00	31/12/2021 00:00
3.660	HERLAND AFRIZAL MALAU	PELAKSANA	DINAS CIPTA KARYA TATA RUANG DAN PERTANAHAN	6	259138	2021	Sudah Lapor	29/03/2022 00:00	31/12/2021 00:00
3.661	HERLINA	KEPALA SUB BAGIAN PROGRAM DAN ANGGARAN	SEKRETARIAT KOTA ADMINISTRASI JAKARTA PUSAT	5	449167	2021	Sudah Lapor	02/03/2022 00:00	31/12/2021 00:00
3.662	HERLINAWATI PANJAITAN	KEPALA SEKTOR DINAS KEPENDUDUKAN DAN PENCATATAN SIPIL KEC. KELAPA GADING	DINAS KEPENDUDUKAN DAN PENCATATAN SIPIL	6	216679	2021	Sudah Lapor	15/03/2022 00:00	31/12/2021 00:00
3.663	HERLINA	KEPALA SEKSI KESEJAHTERAAN RAKYAT	SEKRETARIAT KOTA ADMINISTRASI JAKARTA PUSAT	6	228744	2021	Sudah Lapor	18/02/2022 00:00	31/12/2021 00:00

3.664	HERLINA	KEPALA SEKSI IDENTITAS PENDUDUK	DINAS KEPENDUDUKAN DAN PENCATATAN SIPIL	6	214583	2021	Sudah Lapor	22/02/2022 00:00	31/12/2021 00:00
3.665	HERLINA AYU SEPTI WULANDARI	STAF	BADAN PENDAPATAN DAERAH	3	745356	2021	Sudah Lapor	11/03/2022 00:00	31/12/2021 00:00
3.666	HERLINA SUSIANTI	KEPALA SEKSI PERINDUSTRIAN	DINAS PERINDUSTRIAN PERDAGANGAN KOPERASI USAHA KECIL DAN MENENGAH	6	439432	2021	Sudah Lapor	10/03/2022 00:00	31/12/2021 00:00
3.667	HERLINA THERESIA LOEMBAN TOBING	PELAKSANA	DINAS PENANAMAN MODAL DAN PELAYANAN TERPADU SATU PINTU	7	279028	2021	Sudah Lapor	11/01/2022 00:00	31/12/2021 00:00
3.668	HERLINA SUSWITA	KEPALA SUBBIDANG PEMBAURAN KEBANGSAAN	BADAN KESATUAN BANGSA DAN POLITIK	6	226133	2021	Sudah Lapor	14/03/2022 00:00	31/12/2021 00:00
3.669	HERMAN TRIONO	LURAH	SEKRETARIAT KOTA ADMINISTRASI JAKARTA TIMUR	5	462390	2021	Sudah Lapor	21/03/2022 00:00	31/12/2021 00:00
3.670	HERMAN JUMADI	PELAKSANA	DINAS PENANAMAN MODAL DAN PELAYANAN TERPADU SATU PINTU	6	472084	2021	Sudah Lapor	12/01/2022 00:00	31/12/2021 00:00
3.671	HERMAN	STAF	BADAN PENGELOLAAN KEUANGAN DAERAH	5	441966	2021	Sudah Lapor	18/02/2022 00:00	31/12/2021 00:00
3.672	SUHERMAN	KEPALA SUB BAGIAN PROGRAM DAN ANGGARAN	SEKRETARIAT KOTA ADMINISTRASI JAKARTA PUSAT	6	233830	2021	Sudah Lapor	17/02/2022 00:00	31/12/2021 00:00
3.673	SUHERMAN	STAF	DINAS CIPTA KARYA TATA RUANG DAN PERTANAHAN	6	274873	2021	Sudah Lapor	24/02/2022 00:00	31/12/2021 00:00
3.674	HERMAN FAIZAL	KEPALA SEKSI PEMERINTAHAN, KETENTRAMAN DAN KETERTIBAN	SEKRETARIAT KOTA ADMINISTRASI JAKARTA TIMUR	6	483775	2021	Sudah Lapor	20/01/2022 00:00	31/12/2021 00:00
3.675	SUHERMAN	BENDAHARA	SEKRETARIAT KOTA ADMINISTRASI JAKARTA UTARA	5	424152	2021	Sudah Lapor	28/03/2022 00:00	31/12/2021 00:00
3.676	HERMAN RUNKITO	KEPALA SUBBAGIAN TATA USAHA SMU/SMK	DINAS PENDIDIKAN	6	228745	2021	Sudah Lapor	03/02/2022 00:00	31/12/2021 00:00
3.677	HERMANSYAH	STAF	DINAS PERHUBUNGAN	3	779734	2021	Sudah Lapor	18/03/2022 00:00	31/12/2021 00:00
3.678	HERMANTO	KEPALA SEKSI PENDIDIKAN MENENGAH	DINAS PENDIDIKAN	6	227133	2021	Sudah Lapor	02/02/2022 00:00	31/12/2021 00:00
3.679	HERMAN	SEKRETARIS KELURAHAN	SEKRETARIAT KOTA ADMINISTRASI JAKARTA SELATAN	5	444743	2021	Sudah Lapor	21/02/2022 00:00	31/12/2021 00:00
3.680	HERMAWAN	KEPALA SEKSI KESEJAHTERAAN RAKYAT	SEKRETARIAT KOTA ADMINISTRASI JAKARTA BARAT	2	813970	2021	Sudah Lapor	26/03/2021 00:00	26/03/2021 00:00
3.681	HERMAWAN	KEPALA SEKSI KETENAGAKERJAAN	DINAS TENAGA KERJA TRANSMIGRASI DAN ENERGI	2	820186	2021	Sudah Lapor	26/03/2021 00:00	26/03/2021 00:00
3.682	HERMAWAN	KEPALA SEKSI KESEJAHTERAAN RAKYAT	SEKRETARIAT KOTA ADMINISTRASI JAKARTA BARAT	4	456633	2021	Sudah Lapor	15/03/2022 00:00	31/12/2021 00:00

3.683	HERMI ANDRIANI	KEPALA SUBBAGIAN TATA USAHA	DINAS PERINDUSTRIAN PERDAGANGAN KOPERASI USAHA KECIL DAN MENENGAH	6	233358	2021	Sudah Lapor	16/02/2022 00:00	31/12/2021 00:00
3.684	HERMIN TRISUNAWATI	BENDAHARA	DINAS KESEHATAN	1	-	2021	Sudah Lapor	21/02/2022 00:00	31/12/2021 00:00
3.685	HERNANDANG	KEPALA SEKSI PEMERINTAHAN	SEKRETARIAT KOTA ADMINISTRASI JAKARTA BARAT	5	282347	2021	Sudah Lapor	10/03/2022 00:00	31/12/2021 00:00
3.686	HERO KRISTOPANO	STAF	DINAS PENANAMAN MODAL DAN PELAYANAN TERPADU SATU PINTU	3	782550	2021	Sudah Lapor	14/01/2022 00:00	31/12/2021 00:00
3.687	IMAM SATRIA	PELAKSANA	DINAS PENANAMAN MODAL DAN PELAYANAN TERPADU SATU PINTU	5	426769	2021	Sudah Lapor	06/03/2022 00:00	31/12/2021 00:00
3.688	HERRY PURNAMA	SEKRETARIS	SATUAN POLISI PAMONG PRAJA	6	220762	2021	Sudah Lapor	25/03/2022 00:00	31/12/2021 00:00
3.689	HERU ARDIANTO	KEPALA SUBBAGIAN PROGRAM DAN PELAPORAN	DINAS PARIWISATA DAN EKONOMI KREATIF	3	776451	2021	Sudah Lapor	20/03/2022 00:00	31/12/2021 00:00
3.690	HERRU MURDIYANTO	STAF	BADAN PENDAPATAN DAERAH	6	119189	2021	Sudah Lapor	08/03/2022 00:00	31/12/2021 00:00
3.691	HERRY CHANIAGO	STAF	DINAS PERHUBUNGAN	3	729287	2021	Sudah Lapor	15/02/2022 00:00	31/12/2021 00:00
3.692	HERRY GUNARA	KEPALA BIDANG	BADAN PENANGGULANGAN BENCANA DAERAH	7	43930	2021	Sudah Lapor	16/03/2022 00:00	31/12/2021 00:00
3.693	HERY KURNIAWAN	SEKRETARIS KELURAHAN	SEKRETARIAT KOTA ADMINISTRASI JAKARTA TIMUR	6	227159	2021	Sudah Lapor	15/02/2022 00:00	31/12/2021 00:00
3.694	HERU PAMILIH	KEPALA UNIT PTSP KELURAHAN PAPANGGO KEC. TANJUNG PRIOK	DINAS PENANAMAN MODAL DAN PELAYANAN TERPADU SATU PINTU	5	427614	2021	Sudah Lapor	17/01/2022 00:00	31/12/2021 00:00
3.695	HERU TRI HANDOKO	BENDAHARA	SEKRETARIAT KOTA ADMINISTRASI JAKARTA SELATAN	4	664777	2021	Sudah Lapor	18/02/2022 00:00	31/12/2021 00:00
3.696	HERU SUWONDO	KEPALA SUKU DINAS	DINAS BINA MARGA	6	235333	2021	Sudah Lapor	20/03/2022 00:00	31/12/2021 00:00
3.697	HERU DEWANTO	PELAKSANA	DINAS CIPTA KARYA TATA RUANG DAN PERTANAHAN	5	456881	2021	Sudah Lapor	25/02/2022 00:00	31/12/2021 00:00
3.698	HERU HARYANTO	KEPALA SUKU DINAS	DINAS PEMUDA DAN OLAHRAGA	6	227135	2021	Sudah Lapor	23/02/2022 00:00	31/12/2021 00:00
3.699	HERU KUNCAHYO	KEPALA SUBBAGIAN TATA USAHA	DINAS PENDIDIKAN	3	761420	2021	Sudah Lapor	02/03/2022 00:00	31/12/2021 00:00
3.700	HAERUN	KEPALA SUBBAGIAN KEUANGAN	DINAS PERUMAHAN RAKYAT DAN KAWASAN PERMUKIMAN	6	235307	2021	Sudah Lapor	14/03/2022 00:00	31/12/2021 00:00
3.701	HERU PAMUNGKAS	STAF	BADAN PENDAPATAN DAERAH	6	204902	2021	Sudah Lapor	21/03/2022 00:00	31/12/2021 00:00

3.702	HERU PURWANTO	KEPALA UNIT PTSP KELURAHAN MENTENG ATAS KEC. SETIABUDI	DINAS PENANAMAN MODAL DAN PELAYANAN TERPADU SATU PINTU	7	217850	2021	Sudah Lapor	10/03/2022 00:00	31/12/2021 00:00
3.703	RUJIANTO	KEPALA SUBBAGIAN TATA USAHA	DINAS KESEHATAN	6	224131	2021	Sudah Lapor	10/03/2022 00:00	31/12/2021 00:00
3.704	HERU SUBAGYO	PELAKSANA	DINAS CIPTA KARYA TATA RUANG DAN PERTANAHAN	6	282348	2021	Sudah Lapor	10/03/2022 00:00	31/12/2021 00:00
3.705	HERU SUSANTO	STAF	BADAN PENGELOLAAN ASET DAERAH	5	266076	2021	Sudah Lapor	14/03/2022 00:00	31/12/2021 00:00
3.706	HERU TRI PRASETYO	SEKRETARIS KELURAHAN	SEKRETARIAT KOTA ADMINISTRASI JAKARTA PUSAT	5	476925	2021	Sudah Lapor	18/02/2022 00:00	31/12/2021 00:00
3.707	TB HAERUDIN KHALID	BENDAHARA	SEKRETARIAT KOTA ADMINISTRASI JAKARTA BARAT	2	814123	2021	Sudah Lapor	29/03/2021 00:00	23/03/2021 00:00
3.708	CHAERUDIN ZUHRI	KEPALA SATUAN PELAYANAN	DINAS KEPENDUDUKAN DAN PENCATATAN SIPIL	5	443957	2021	Sudah Lapor	13/03/2022 00:00	31/12/2021 00:00
3.709	HERWINA WAHYUNI	SEKRETARIS KELURAHAN	SEKRETARIAT KOTA ADMINISTRASI JAKARTA PUSAT	7	235335	2021	Sudah Lapor	24/01/2022 00:00	31/12/2021 00:00
3.710	HERWIN MEIFENDY	KEPALA SUKU DINAS	DINAS KESEHATAN	6	228753	2021	Sudah Lapor	02/03/2022 00:00	31/12/2021 00:00
3.711	HERY YANTO	KEPALA SEKOLAH	DINAS PENDIDIKAN	2	828677	2021	Sudah Lapor	22/02/2022 00:00	31/12/2021 00:00
3.712	DIDI HERYADI	KEPALA SEKOLAH	DINAS PENDIDIKAN	3	745093	2021	Sudah Lapor	10/03/2022 00:00	31/12/2021 00:00
3.713	HERY MARYATI	KEPALA SEKOLAH SD/SDI/SDLB	DINAS PENDIDIKAN	5	478799	2021	Sudah Lapor	01/03/2022 00:00	31/12/2021 00:00
3.714	HERY BUSONO	FUNGSIONAL TERTENTU	DINAS PERHUBUNGAN	5	447602	2021	Sudah Lapor	09/03/2022 00:00	31/12/2021 00:00
3.715	HERI SUBAGIJO	KEPALA SEKOLAH	DINAS PENDIDIKAN	3	745163	2021	Sudah Lapor	10/03/2022 00:00	31/12/2021 00:00
3.716	HESTI DIANINGRUM	AUDITOR	INSPEKTORAT	2	820228	2021	Sudah Lapor	30/03/2021 00:00	24/03/2021 00:00
3.717	HESTI SUSI HARTATI	STAF	DINAS PENANAMAN MODAL DAN PELAYANAN TERPADU SATU PINTU	3	782598	2021	Sudah Lapor	16/03/2022 00:00	31/12/2021 00:00
3.718	HESTI UTAMI DEWI	STAF	DINAS PENANAMAN MODAL DAN PELAYANAN TERPADU SATU PINTU	5	488313	2021	Sudah Lapor	11/03/2022 00:00	31/12/2021 00:00
3.719	HESTI RAHAYUNINGSIH	KEPALA SEKOLAH SD/SDI/SDLB	DINAS PENDIDIKAN	4	664768	2021	Sudah Lapor	30/01/2022 00:00	31/12/2021 00:00
3.720	HESTI YULIATI	BENDAHARA	DINAS KEBUDAYAAN	2	813902	2021	Sudah Lapor	25/03/2021 00:00	08/02/2021 00:00

3.721	HEVI PUSPITASARI	BENDAHARA	SEKRETARIAT KOTA ADMINISTRASI JAKARTA SELATAN	5	449517	2021	Sudah Lapor	01/03/2022 00:00	31/12/2021 00:00
3.722	HARTONO	PELAKSANA	DINAS CIPTA KARYA TATA RUANG DAN PERTANAHAN	5	440176	2021	Sudah Lapor	15/02/2022 00:00	31/12/2021 00:00
3.723	HENGKY RISAKOTTA	STAF	DINAS PERHUBUNGAN	1	-	2021	Sudah Lapor	11/02/2022 00:00	31/12/2021 00:00
3.724	HERMAN HERBANDI	KEPALA SUBBAGIAN TATA USAHA SMU/SMK	DINAS PENDIDIKAN	7	223859	2021	Sudah Lapor	26/02/2022 00:00	31/12/2021 00:00
3.725	HERMAWAN	STAF	BADAN PENGELOLAAN KEUANGAN DAERAH	6	252919	2021	Sudah Lapor	16/03/2022 00:00	31/12/2021 00:00
3.726	NURHIDAYATI	KEPALA SEKOLAH	DINAS PENDIDIKAN	3	739352	2021	Sudah Lapor	08/02/2022 00:00	31/12/2021 00:00
3.727	HIDAYAT BUDIAWAN	KEPALA UNIT	BADAN PENDAPATAN DAERAH	8	223866	2021	Sudah Lapor	27/01/2022 00:00	31/12/2021 00:00
3.728	REHAN HIDAYAT	STAF	BADAN PENDAPATAN DAERAH	6	200202	2021	Sudah Lapor	25/03/2022 00:00	31/12/2021 00:00
3.729	FIKRI HIDAYAT	KEPALA SEKSI PENGAWASAN DAN PENGENDALIAN PRASARANA DAN SARANA PEMUDA DAN OLAHRAGA	DINAS PEMUDA DAN OLAHRAGA	6	222480	2021	Sudah Lapor	26/03/2022 00:00	31/12/2021 00:00
3.730	SELFI HIDAYATI	SEKRETARIS KELURAHAN	SEKRETARIAT KOTA ADMINISTRASI JAKARTA TIMUR	6	226225	2021	Sudah Lapor	04/02/2022 00:00	31/12/2021 00:00
3.731	HIDAYATULLAH HAMDANI	KEPALA SUB BAGIAN PROGRAM DAN ANGGARAN	SEKRETARIAT KOTA ADMINISTRASI JAKARTA UTARA	6	455234	2021	Sudah Lapor	09/03/2022 00:00	31/12/2021 00:00
3.732	TAUFIK HIDAYAT	KEPALA UNIT PTSP KELURAHAN KRAMAT KEC. SENEN	DINAS PENANAMAN MODAL DAN PELAYANAN TERPADU SATU PINTU	6	475374	2021	Sudah Lapor	27/01/2022 00:00	31/12/2021 00:00
3.733	VIKI MARDA SWANDANI	KEPALA SEKSI EKONOMI DAN PEMBANGUNAN	SEKRETARIAT KOTA ADMINISTRASI JAKARTA PUSAT	4	649380	2021	Sudah Lapor	26/01/2022 00:00	31/12/2021 00:00
3.734	HIFDZI	STAF	BADAN PENGELOLAAN KEUANGAN DAERAH	6	444878	2021	Sudah Lapor	31/03/2022 00:00	31/12/2021 00:00
3.735	HIFZILLAH	LURAH	SEKRETARIAT KOTA ADMINISTRASI JAKARTA SELATAN	7	194717	2021	Sudah Lapor	01/03/2022 00:00	31/12/2021 00:00
3.736	AHIJRAH RAMADHANTI	KEPALA SUBBAGIAN KEPEGAWAIAN	DINAS KESEHATAN	3	736334	2021	Sudah Lapor	09/03/2022 00:00	31/12/2021 00:00
3.737	HIKMA NINGSIH	PELAKSANA	DINAS PENANAMAN MODAL DAN PELAYANAN TERPADU SATU PINTU	7	240149	2021	Sudah Lapor	18/01/2022 00:00	31/12/2021 00:00
3.738	HIKMATAN	PELAKSANA	DINAS PENANAMAN MODAL DAN PELAYANAN TERPADU SATU PINTU	7	454788	2021	Sudah Lapor	24/02/2022 00:00	31/12/2021 00:00
3.739	HILDA DAMAYANTI	KEPALA SEKSI EKONOMI DAN PEMBANGUNAN	SEKRETARIAT KOTA ADMINISTRASI JAKARTA UTARA	6	228754	2021	Sudah Lapor	17/03/2022 00:00	31/12/2021 00:00

3.740	HILDA RIFANI	BENDAHARA	SEKRETARIAT KOTA ADMINISTRASI JAKARTA SELATAN	3	756723	2021	Sudah Lapor	18/02/2022 00:00	31/12/2021 00:00
3.741	HILDA ROYARIND	KEPALA SEKSI SUMBER DAYA KESEHATAN	DINAS KESEHATAN	5	461968	2021	Sudah Lapor	10/03/2022 00:00	31/12/2021 00:00
3.742	HILDA	DIREKTUR	DINAS KESEHATAN	6	279030	2021	Sudah Lapor	28/02/2022 00:00	31/12/2021 00:00
3.743	HILDA SYAH	KEPALA SUB BAGIAN TATALAKSANA	SEKRETARIAT KOTA ADMINISTRASI JAKARTA TIMUR	6	220765	2021	Sudah Lapor	09/03/2022 00:00	31/12/2021 00:00
3.744	HILMAN NUR	KEPALA SUB BAGIAN BINA PEMERINTAHAN	SEKRETARIAT KOTA ADMINISTRASI JAKARTA SELATAN	7	223867	2021	Sudah Lapor	02/03/2022 00:00	31/12/2021 00:00
3.745	HAVIZ HILMAN	STAF	BADAN PENDAPATAN DAERAH	6	227122	2021	Sudah Lapor	16/03/2022 00:00	31/12/2021 00:00
3.746	HILMAN IRAWAN	PELAKSANA	DINAS CIPTA KARYA TATA RUANG DAN PERTANAHAN	5	444754	2021	Sudah Lapor	11/03/2022 00:00	31/12/2021 00:00
3.747	HILMY ROSYIDA	KEPALA SUB BAGIAN BANTUAN HUKUM	SEKRETARIAT KOTA ADMINISTRASI JAKARTA BARAT	6	233362	2021	Sudah Lapor	07/02/2022 00:00	31/12/2021 00:00
3.748	HIMAWAN ADI NUGROHO	STAF	BADAN PENGELOLAAN KEUANGAN DAERAH	5	444880	2021	Sudah Lapor	16/03/2022 00:00	31/12/2021 00:00
3.749	UMI HINDAYANTI	STAF	DINAS PERHUBUNGAN	5	449399	2021	Sudah Lapor	22/02/2022 00:00	31/12/2021 00:00
3.750	HINDRADMAN DEWANTORO	KEPALA SUKU BADAN	BADAN PERENCANAAN PEMBANGUNAN DAERAH	5	240150	2021	Sudah Lapor	06/02/2022 00:00	31/12/2021 00:00
3.751	HEPNI	KEPALA SEKSI EKONOMI DAN PEMBANGUNAN	SEKRETARIAT KOTA ADMINISTRASI JAKARTA BARAT	5	483795	2021	Sudah Lapor	11/03/2022 00:00	31/12/2021 00:00
3.752	MUHAMAD IRFAN	STAF	BADAN PENDAPATAN DAERAH	6	222613	2021	Sudah Lapor	25/03/2022 00:00	31/12/2021 00:00
3.753	ATMAH	SEKRETARIS KELURAHAN	SEKRETARIAT KOTA ADMINISTRASI JAKARTA SELATAN	4	445285	2021	Sudah Lapor	01/03/2022 00:00	31/12/2021 00:00
3.754	RIN SRI SUMARTININGSIH	KEPALA SEKOLAH	DINAS PENDIDIKAN	3	778026	2021	Sudah Lapor	21/03/2022 00:00	31/12/2021 00:00
3.755	SARYATI	LURAH	SEKRETARIAT KOTA ADMINISTRASI JAKARTA SELATAN	6	193725	2021	Sudah Lapor	12/02/2022 00:00	31/12/2021 00:00
3.756	HJ.SITI BANDIYAH	KEPALA SEKOLAH SD/SDI/SDLB	DINAS PENDIDIKAN	4	685841	2021	Sudah Lapor	07/03/2022 00:00	31/12/2021 00:00
3.757	SRI SUHARNI	KEPALA SEKOLAH SD/SDI/SDLB	DINAS PENDIDIKAN	6	203483	2021	Sudah Lapor	10/03/2022 00:00	31/12/2021 00:00
3.758	SUHARTI	LURAH	SEKRETARIAT KOTA ADMINISTRASI JAKARTA BARAT	5	461995	2021	Sudah Lapor	15/03/2022 00:00	31/12/2021 00:00

3.759	AEMI LISONDA GULTOM	KEPALA SEKOLAH SD/SDI/SDLB	DINAS PENDIDIKAN	5	479336	2021	Sudah Lapor	07/02/2022 00:00	31/12/2021 00:00
3.760	DWI AGUSTINI	KEPALA SEKOLAH SD/SDI/SDLB	DINAS PENDIDIKAN	4	662077	2021	Sudah Lapor	10/03/2022 00:00	31/12/2021 00:00
3.761	ERNI DAMAYANTI	KEPALA SEKOLAH	DINAS PENDIDIKAN	3	757679	2021	Sudah Lapor	09/03/2022 00:00	31/12/2021 00:00
3.762	ETI	KEPALA SEKOLAH SD/SDI/SDLB	DINAS PENDIDIKAN	5	435929	2021	Sudah Lapor	26/01/2022 00:00	31/12/2021 00:00
3.763	LENIYATI	KEPALA SEKOLAH SD/SDI/SDLB	DINAS PENDIDIKAN	4	696929	2021	Sudah Lapor	27/01/2022 00:00	31/12/2021 00:00
3.764	HERRY JOKO RENCONO	KEPALA SEKSI PEMERINTAHAN	SEKRETARIAT KOTA ADMINISTRASI JAKARTA TIMUR	3	756202	2021	Sudah Lapor	25/03/2022 00:00	31/12/2021 00:00
3.765	ROSMIATI	KEPALA SEKOLAH TK	DINAS PENDIDIKAN	4	645261	2021	Sudah Lapor	07/03/2022 00:00	31/12/2021 00:00
3.766	RUSMINI	LURAH	SEKRETARIAT KOTA ADMINISTRASI JAKARTA BARAT	6	274851	2021	Sudah Lapor	09/02/2022 00:00	31/12/2021 00:00
3.767	IRWANSYAH	STAF	BADAN PENDAPATAN DAERAH	6	223888	2021	Sudah Lapor	18/03/2022 00:00	31/12/2021 00:00
3.768	TASNIM	KEPALA SEKOLAH SD/SDI/SDLB	DINAS PENDIDIKAN	5	431336	2021	Sudah Lapor	17/02/2022 00:00	31/12/2021 00:00
3.769	HUTAMI KURNIA DWIANTI	BENDAHARA	DINAS PERUMAHAN RAKYAT DAN KAWASAN PERMUKIMAN	5	436337	2021	Sudah Lapor	27/02/2022 00:00	31/12/2021 00:00
3.770	JAANAN	KEPALA SEKSI PENDIDIKAN DASAR DAN PENDIDIKAN LUAR BIASA	DINAS PENDIDIKAN	6	240172	2021	Sudah Lapor	05/02/2022 00:00	31/12/2021 00:00
3.771	HENNY MAHROJAH	LURAH	SEKRETARIAT KOTA ADMINISTRASI JAKARTA PUSAT	4	658071	2021	Sudah Lapor	18/02/2022 00:00	31/12/2021 00:00
3.772	MOCH. RUSDI	KEPALA SEKOLAH SD/SDI/SDLB	DINAS PENDIDIKAN	5	454752	2021	Sudah Lapor	07/02/2022 00:00	31/12/2021 00:00
3.773	RISAN	KEPALA BAGIAN KEUANGAN	SEKRETARIAT KOTA ADMINISTRASI JAKARTA PUSAT	6	222705	2021	Sudah Lapor	31/03/2022 00:00	31/12/2021 00:00
3.774	HERMAWAN	PELAKSANA	DINAS PENANAMAN MODAL DAN PELAYANAN TERPADU SATU PINTU	6	484119	2021	Sudah Lapor	25/03/2022 00:00	31/12/2021 00:00
3.775	HENI NURHAYANI	KEPALA SUB BAGIAN TATA USAHA	DINAS PENDIDIKAN	6	233741	2021	Sudah Lapor	09/03/2022 00:00	31/12/2021 00:00
3.776	HARI NUGROHO	KEPALA DINAS	DINAS BINA MARGA	7	226125	2021	Sudah Lapor	28/03/2022 00:00	31/12/2021 00:00
3.777	HOLIL	KEPALA SEKOLAH	DINAS PENDIDIKAN	3	739842	2021	Sudah Lapor	02/03/2022 00:00	31/12/2021 00:00

3.778	HOLI SUSANTO	WAKIL CAMAT	SEKRETARIAT KOTA ADMINISTRASI JAKARTA UTARA	6	226137	2021	Sudah Lapor	28/03/2022 00:00	31/12/2021 00:00
3.779	SIHAR HOLMES LUMBANBATU	KEPALA SATUAN PELAYANAN	DINAS KEPENDUDUKAN DAN PENCATATAN SIPIL	5	431208	2021	Sudah Lapor	19/03/2022 00:00	31/12/2021 00:00
3.780	ILHAM PUTRA PRATAMA	STAF	DINAS PERHUBUNGAN	3	737808	2021	Sudah Lapor	11/03/2022 00:00	31/12/2021 00:00
3.781	HENNY PURNAMASARI	BENDAHARA	DINAS PERUMAHAN RAKYAT DAN KAWASAN PERMUKIMAN	5	438394	2021	Sudah Lapor	12/02/2022 00:00	31/12/2021 00:00
3.782	HORALE TUA SIMANULLANG	KEPALA SEKSI PESERTA DIDIK DAN PEMBANGUNAN KARAKTER (SMP, SMA)	DINAS PENDIDIKAN	6	274782	2021	Sudah Lapor	26/03/2022 00:00	31/12/2021 00:00
3.783	HORAS YOSUA	KEPALA SEKSI PEMBANGUNAN DAN PENINGKATAN DRAINASE	DINAS SUMBER DAYA AIR	3	820382	2021	Sudah Lapor	28/06/2021 00:00	28/06/2021 00:00
3.784	DUDI BUDIMAN	KEPALA SUBBAGIAN TATA USAHA	DINAS PENANAMAN MODAL DAN PELAYANAN TERPADU SATU PINTU	7	235223	2021	Sudah Lapor	21/03/2022 00:00	31/12/2021 00:00
3.785	HOTBIN SIMARMATA	KEPALA SEKSI PEMERINTAHAN	SEKRETARIAT KOTA ADMINISTRASI JAKARTA TIMUR	5	462010	2021	Sudah Lapor	10/03/2022 00:00	31/12/2021 00:00
3.786	HOTMANAHAN PANGGABEAN	KEPALA SEKSI EKONOMI DAN PEMBANGUNAN	SEKRETARIAT KOTA ADMINISTRASI JAKARTA TIMUR	6	452518	2021	Sudah Lapor	14/03/2022 00:00	31/12/2021 00:00
3.787	HOTMAIDA	KEPALA SEKOLAH SD/SDI/SDLB	DINAS PENDIDIKAN	6	228758	2021	Sudah Lapor	24/01/2022 00:00	31/12/2021 00:00
3.788	HOTMAULI NAINGGOLAN	KEPALA SEKOLAH SD/SDI/SDLB	DINAS PENDIDIKAN	5	440385	2021	Sudah Lapor	14/03/2022 00:00	31/12/2021 00:00
3.789	HOZANAH, S.PD	KEPALA SEKOLAH SD/SDI/SDLB	DINAS PENDIDIKAN	4	473913	2021	Sudah Lapor	09/03/2022 00:00	31/12/2021 00:00
3.790	HERRY PRIYATNO	KEPALA BIDANG	DINAS CIPTA KARYA TATA RUANG DAN PERTANAHAN	8	193055	2021	Sudah Lapor	05/03/2022 00:00	31/12/2021 00:00
3.791	HANGGAR PRAMUDHITA	STAF	BADAN PENDAPATAN DAERAH	6	206987	2021	Sudah Lapor	08/03/2022 00:00	31/12/2021 00:00
3.792	HERU PRASETYO	KEPALA UNIT PTSP KELURAHAN CILINCING KEC. CILINCING	DINAS PENANAMAN MODAL DAN PELAYANAN TERPADU SATU PINTU	7	213867	2021	Sudah Lapor	21/01/2022 00:00	31/12/2021 00:00
3.793	RIZQON HERMAWAN	LURAH	SEKRETARIAT KOTA ADMINISTRASI JAKARTA PUSAT	5	426772	2021	Sudah Lapor	14/03/2022 00:00	31/12/2021 00:00
3.794	RUBANGI	KEPALA SEKOLAH SD/SDI/SDLB	DINAS PENDIDIKAN	6	441962	2021	Sudah Lapor	12/03/2022 00:00	31/12/2021 00:00
3.795	SUHERMAN	BENDAHARA	DINAS KEPENDUDUKAN DAN PENCATATAN SIPIL	6	282444	2021	Sudah Lapor	24/03/2022 00:00	31/12/2021 00:00
3.796	HARMAWAN SUSETIYANA	KEPALA SUB BAGIAN PROGRAM DAN ANGGARAN	SEKRETARIAT KOTA ADMINISTRASI JAKARTA BARAT	5	233469	2021	Sudah Lapor	25/02/2022 00:00	31/12/2021 00:00

3.797	SUWITO	KEPALA SEKTOR PENANGGULANGAN KEBAKARAN DAN PENYELAMATAN KEC. CAKUNG	DINAS PENANGGULANGAN KEBAKARAN DAN PENYELAMATAN	7	222826	2021	Sudah Lapor	02/02/2022 00:00	31/12/2021 00:00
3.798	HARTATI	KEPALA SEKSI EKONOMI DAN PEMBANGUNAN	SEKRETARIAT KOTA ADMINISTRASI JAKARTA BARAT	5	476102	2021	Sudah Lapor	26/10/2021 00:00	31/08/2021 00:00
3.799	HAGI TEUGEUH	KEPALA SEKSI EKONOMI DAN PEMBANGUNAN	SEKRETARIAT KOTA ADMINISTRASI JAKARTA PUSAT	3	727721	2021	Sudah Lapor	17/02/2022 00:00	31/12/2021 00:00
3.800	HUBAZURINE INDOL	KEPALA SUBBAGIAN PENGETIKAN DAN PENAKLIKAN	SEKRETARIAT DAERAH	6	227137	2021	Sudah Lapor	25/01/2022 00:00	31/12/2021 00:00
3.801	HUDAYA IDRIS	KEPALA SUBBAGIAN TATA USAHA	BADAN PERENCANAAN PEMBANGUNAN DAERAH	5	223868	2021	Sudah Lapor	20/01/2022 00:00	31/12/2021 00:00
3.802	HASANUDIN	KEPALA SEKOLAH SD/SDI/SDLB	DINAS PENDIDIKAN	6	223846	2021	Sudah Lapor	16/03/2022 00:00	31/12/2021 00:00
3.803	MUCHLISINNALAHUDIN	PELAKSANA	DINAS PENANAMAN MODAL DAN PELAYANAN TERPADU SATU PINTU	7	452557	2021	Sudah Lapor	23/02/2022 00:00	31/12/2021 00:00
3.804	HUDRI	KEPALA SEKOLAH	DINAS PENDIDIKAN	3	740500	2021	Sudah Lapor	06/03/2022 00:00	31/12/2021 00:00
3.805	TEGUH HANDOYO	KEPALA SUBBAGIAN TATA USAHA	DINAS KESEHATAN	5	486024	2021	Sudah Lapor	24/02/2022 00:00	31/12/2021 00:00
3.806	HUGO EFRAIM TAMBUNAN	KEPALA SEKSI PENEGAKAN HUKUM	DINAS LINGKUNGAN HIDUP	5	445396	2021	Sudah Lapor	01/03/2022 00:00	31/12/2021 00:00
3.807	MUHAMAD HUKMI	STAF	BADAN PENDAPATAN DAERAH	5	441787	2021	Sudah Lapor	21/03/2022 00:00	31/12/2021 00:00
3.808	DEWI SARTIKA	KEPALA BAGIAN	SEKRETARIAT KOTA ADMINISTRASI JAKARTA UTARA	6	216663	2021	Sudah Lapor	20/01/2022 00:00	31/12/2021 00:00
3.809	ARFEN FURQON	BENDAHARA	SEKRETARIAT KOTA ADMINISTRASI JAKARTA SELATAN	5	198313	2021	Sudah Lapor	16/03/2022 00:00	31/12/2021 00:00
3.810	HUSAENI	KEPALA SEKOLAH	DINAS PENDIDIKAN	1	-	2021	Sudah Lapor	26/03/2021 00:00	25/03/2021 00:00
3.811	HUSEIN HANAFI	KEPALA SEKSI EKONOMI DAN PEMBANGUNAN	SEKRETARIAT KOTA ADMINISTRASI JAKARTA PUSAT	5	444580	2021	Sudah Lapor	18/02/2022 00:00	31/12/2021 00:00
3.812	HUSNAINI SANJAYA	KEPALA UNIT PTSP KELURAHAN SLIPI KEC. PALMERAH	DINAS PENANAMAN MODAL DAN PELAYANAN TERPADU SATU PINTU	7	228762	2021	Sudah Lapor	01/03/2022 00:00	31/12/2021 00:00
3.813	YEYET HUSNAWATI	KEPALA SEKOLAH SD/SDI/SDLB	DINAS PENDIDIKAN	5	470403	2021	Sudah Lapor	02/02/2022 00:00	31/12/2021 00:00
3.814	HUSNAWATI	KEPALA SEKSI PEMERINTAHAN, KETENTRAMAN DAN KETERTIBAN	SEKRETARIAT KOTA ADMINISTRASI JAKARTA TIMUR	5	455077	2021	Sudah Lapor	31/01/2022 00:00	31/12/2021 00:00
3.815	HUSNI MUBAROK	KEPALA UNIT PTSP KELURAHAN CAWANG KEC. KRAMAT JATI	DINAS PENANAMAN MODAL DAN PELAYANAN TERPADU SATU PINTU	7	223872	2021	Sudah Lapor	10/02/2022 00:00	31/12/2021 00:00

3.816	HUSNUL CHOTIMAH	KEPALA SEKSI EKONOMI DAN PEMBANGUNAN	SEKRETARIAT KOTA ADMINISTRASI JAKARTA TIMUR	5	461803	2021	Sudah Lapor	16/02/2022 00:00	31/12/2021 00:00
3.817	HUSNUL HOTIMAH	KEPALA SUB BAGIAN KEPEGAWAIAN	SEKRETARIAT KOTA ADMINISTRASI JAKARTA TIMUR	4	641289	2021	Sudah Lapor	11/03/2022 00:00	31/12/2021 00:00
3.818	PUTRI VERA HUTAPEA	JABATAN FUNGSIONAL	BADAN PELAYANAN PENGADAAN BARANG/JASA	5	474427	2021	Sudah Lapor	15/03/2022 00:00	31/12/2021 00:00
3.819	ELIAZER HUTAPEA	KEPALA SUBBIDANG ORGANISASI KEMASYARAKATAN	BADAN KESATUAN BANGSA DAN POLITIK	6	215092	2021	Sudah Lapor	25/02/2022 00:00	31/12/2021 00:00
3.820	LEONARDO	KEPALA UNIT PTSP KELURAHAN KELAPA GADING TIMUR KEC. KELAPA GADING	DINAS PENANAMAN MODAL DAN PELAYANAN TERPADU SATU PINTU	7	222555	2021	Sudah Lapor	28/01/2022 00:00	31/12/2021 00:00
3.821	IA KURNIA SARI	KEPALA SUBBIDANG PENERIMAAN	BADAN PENGELOLAAN ASET DAERAH	6	486029	2021	Sudah Lapor	15/02/2022 00:00	31/12/2021 00:00
3.822	ARDIANSYAH	STAF	BADAN PENDAPATAN DAERAH	5	432115	2021	Sudah Lapor	20/02/2022 00:00	31/12/2021 00:00
3.823	IAN IMANUDDIN	LURAH	SEKRETARIAT KOTA ADMINISTRASI JAKARTA BARAT	6	228765	2021	Sudah Lapor	24/02/2022 00:00	31/12/2021 00:00
3.824	GUSTIYANSAH	KEPALA SEKSI PEMERINTAHAN	SEKRETARIAT KOTA ADMINISTRASI JAKARTA TIMUR	4	234153	2021	Sudah Lapor	10/02/2022 00:00	31/12/2021 00:00
3.825	IBNI SHOLEH	KEPALA BIDANG	DINAS PEMBERDAYAAN PERLINDUNGAN ANAK DAN PENGENDALIAN PENDUDUK	6	235344	2021	Sudah Lapor	14/02/2022 00:00	31/12/2021 00:00
3.826	IBNU AFFAN	KEPALA SUBBAGIAN TATA USAHA	DINAS SUMBER DAYA AIR	4	703164	2021	Sudah Lapor	16/02/2022 00:00	31/12/2021 00:00
3.827	IBNU MAULANA H	KEPALA SEKOLAH SD/SDI/SDLB	DINAS PENDIDIKAN	5	470614	2021	Sudah Lapor	04/03/2022 00:00	31/12/2021 00:00
3.828	IBNU NAZAR	KEPALA SUBBIDANG PEMERINTAHAN DAN KESEJAHTERAAN RAKYAT	BADAN PERENCANAAN PEMBANGUNAN DAERAH	6	214584	2021	Sudah Lapor	07/03/2022 00:00	31/12/2021 00:00
3.829	IBNU AKIL	KEPALA SEKOLAH SLTP	DINAS PENDIDIKAN	5	431313	2021	Sudah Lapor	26/02/2022 00:00	31/12/2021 00:00
3.830	IBNU FAJAR	LURAH	SEKRETARIAT KOTA ADMINISTRASI JAKARTA TIMUR	5	476900	2021	Sudah Lapor	19/03/2022 00:00	31/12/2021 00:00
3.831	IBNU HIBBAN	KEPALA SEKSI PEMERINTAHAN	SEKRETARIAT KOTA ADMINISTRASI JAKARTA BARAT	5	222505	2021	Sudah Lapor	16/03/2022 00:00	31/12/2021 00:00
3.832	IBNU AFFAN	KEPALA SEKSI PEMERINTAHAN	SEKRETARIAT KOTA ADMINISTRASI JAKARTA PUSAT	6	235345	2021	Sudah Lapor	25/03/2022 00:00	31/12/2021 00:00
3.833	IBNU SUTIANTO	BENDAHARA	SEKRETARIAT KOTA ADMINISTRASI JAKARTA TIMUR	5	473340	2021	Sudah Lapor	18/03/2022 00:00	31/12/2021 00:00
3.834	IBNU RIDWAN	STAF	BADAN PENGELOLAAN KEUANGAN DAERAH	6	259141	2021	Sudah Lapor	16/02/2022 00:00	31/12/2021 00:00

3.835	IBNU SOFA	KEPALA SUB BAGIAN PROGRAM DAN ANGGARAN	SEKRETARIAT KOTA ADMINISTRASI JAKARTA BARAT	4	233368	2021	Sudah Lapor	14/03/2022 00:00	31/12/2021 00:00
3.836	IBNUSSALIM HATTA	PELAKSANA	DINAS CIPTA KARYA TATA RUANG DAN PERTANAHAN	6	282352	2021	Sudah Lapor	15/03/2022 00:00	31/12/2021 00:00
3.837	ICHWAN IBRAHIM	KEPALA SEKOLAH	DINAS PENDIDIKAN	3	746211	2021	Sudah Lapor	11/03/2022 00:00	31/12/2021 00:00
3.838	MOHAMMAD IBRANSAH MUTTAQIN	PELAKSANA	DINAS CIPTA KARYA TATA RUANG DAN PERTANAHAN	6	282385	2021	Sudah Lapor	26/03/2022 00:00	31/12/2021 00:00
3.839	IBRAHIM	KEPALA SEKOLAH SD/SDI/SDLB	DINAS PENDIDIKAN	5	485981	2021	Sudah Lapor	09/03/2022 00:00	31/12/2021 00:00
3.840	HAMIDAH	KEPALA SEKOLAH SD/SDI/SDLB	DINAS PENDIDIKAN	6	227822	2021	Sudah Lapor	14/03/2022 00:00	31/12/2021 00:00
3.841	SUPARTI	KEPALA SUBBAGIAN KEUANGAN	DINAS PENANGGULANGAN KEBAKARAN DAN PENYELAMATAN	6	224207	2021	Sudah Lapor	21/03/2022 00:00	31/12/2021 00:00
3.842	SARMAULI LUMBANTORUAN	PELAKSANA	DINAS PENANAMAN MODAL DAN PELAYANAN TERPADU SATU PINTU	6	474519	2021	Sudah Lapor	04/02/2022 00:00	31/12/2021 00:00
3.843	MARISA KUSUMANINGTYAS	STAF	BADAN PENDAPATAN DAERAH	6	227262	2021	Sudah Lapor	25/03/2022 00:00	31/12/2021 00:00
3.844	SISCA INDAH YONATA	KEPALA SUB BAGIAN KEUANGAN	SEKRETARIAT KOTA ADMINISTRASI JAKARTA BARAT	6	220997	2021	Sudah Lapor	22/02/2022 00:00	31/12/2021 00:00
3.845	YUSRIZALSYAH	KEPALA SUBBAGIAN UMUM	DINAS PERHUBUNGAN	5	426606	2021	Sudah Lapor	25/03/2022 00:00	31/12/2021 00:00
3.846	FAISAL AZHAR FHAZMIE BASHA	PELAKSANA	DINAS PENANAMAN MODAL DAN PELAYANAN TERPADU SATU PINTU	6	228697	2021	Sudah Lapor	01/03/2022 00:00	31/12/2021 00:00
3.847	IMAM CAHYADI	PELAKSANA	DINAS PENANAMAN MODAL DAN PELAYANAN TERPADU SATU PINTU	5	439435	2021	Sudah Lapor	09/03/2022 00:00	31/12/2021 00:00
3.848	ICHSAN AFANDI	KEPALA SUBBAGIAN TATA USAHA	BADAN PENGELOLAAN KEUANGAN DAERAH	5	441943	2021	Sudah Lapor	25/03/2022 00:00	31/12/2021 00:00
3.849	LISA EMIRIA SARI	BENDAHARA	DINAS KETAHANAN PANGAN KELAUTAN DAN PERTANIAN	5	452040	2021	Sudah Lapor	12/01/2022 00:00	31/12/2021 00:00
3.850	MARRISSA RIRESKY MARGARA	STAF	BADAN PENGELOLAAN ASET DAERAH	6	243690	2021	Sudah Lapor	17/03/2022 00:00	31/12/2021 00:00
3.851	AYU DIAH SUSANTI	STAF	BADAN PENGELOLAAN KEUANGAN DAERAH	6	278798	2021	Sudah Lapor	01/03/2022 00:00	31/12/2021 00:00
3.852	MARISA	PELAKSANA	DINAS PENANAMAN MODAL DAN PELAYANAN TERPADU SATU PINTU	7	462288	2021	Sudah Lapor	07/03/2022 00:00	31/12/2021 00:00
3.853	ICHSAN FIRDAOSYI	LURAH	SEKRETARIAT KOTA ADMINISTRASI JAKARTA UTARA	5	451962	2021	Sudah Lapor	15/02/2022 00:00	31/12/2021 00:00

3.854	ICHSAN NASUTION	KEPALA SEKSI PENINGKATAN DAN PENGENDALIAN AIR LIMBAH	DINAS SUMBER DAYA AIR	3	739389	2021	Sudah Lapor	21/02/2022 00:00	31/12/2021 00:00
3.855	ACHMAD ICHSAN TASIK	KEPALA SUKU BADAN	BADAN PERENCANAAN PEMBANGUNAN DAERAH	7	226883	2021	Sudah Lapor	23/02/2022 00:00	31/12/2021 00:00
3.856	ICHWAN HANAFI	KEPALA SEKSI EKONOMI DAN PEMBANGUNAN	SEKRETARIAT KOTA ADMINISTRASI JAKARTA TIMUR	6	203474	2021	Sudah Lapor	10/03/2022 00:00	31/12/2021 00:00
3.857	IWAN PUJI SETIAWAN	PELAKSANA	DINAS PENANAMAN MODAL DAN PELAYANAN TERPADU SATU PINTU	5	453435	2021	Sudah Lapor	29/03/2022 00:00	31/12/2021 00:00
3.858	ICIH MINTARSIH	PELAKSANA	BADAN PELAYANAN PENGADAAN BARANG/JASA	5	461724	2021	Sudah Lapor	21/02/2022 00:00	31/12/2021 00:00
3.859	MICI	STAF	BADAN PENDAPATAN DAERAH	6	223974	2021	Sudah Lapor	14/03/2022 00:00	31/12/2021 00:00
3.860	HIVSON	PELAKSANA	DINAS PENANAMAN MODAL DAN PELAYANAN TERPADU SATU PINTU	6	475084	2021	Sudah Lapor	31/01/2022 00:00	31/12/2021 00:00
3.861	ERIZON SAFARI	KEPALA SUKU DINAS	DINAS KESEHATAN	6	195964	2021	Sudah Lapor	26/02/2022 00:00	31/12/2021 00:00
3.862	ILHAMI SEPTIADI	STAF	BADAN PENDAPATAN DAERAH	6	204906	2021	Sudah Lapor	16/03/2022 00:00	31/12/2021 00:00
3.863	IDA SAIDAH	KEPALA SEKOLAH SMU/SMK	DINAS PENDIDIKAN	5	428161	2021	Sudah Lapor	28/01/2022 00:00	31/12/2021 00:00
3.864	TARIDA NABABAN	KEPALA SEKSI PEMERINTAHAN	SEKRETARIAT KOTA ADMINISTRASI JAKARTA PUSAT	6	217931	2021	Sudah Lapor	08/03/2022 00:00	31/12/2021 00:00
3.865	IDA SHILVIA DEWI	STAF	BADAN PENGELOLAAN KEUANGAN DAERAH	6	274785	2021	Sudah Lapor	08/03/2022 00:00	31/12/2021 00:00
3.866	IDA FARIDAH	KEPALA SEKOLAH SD/SDI/SDLB	DINAS PENDIDIKAN	6	228768	2021	Sudah Lapor	24/01/2022 00:00	31/12/2021 00:00
3.867	IDA RIYATMI	BENDAHARA	SEKRETARIAT DAERAH	5	449216	2021	Sudah Lapor	15/02/2022 00:00	31/12/2021 00:00
3.868	IDA SITI WALIDAH	BENDAHARA	BADAN PENGELOLAAN KEUANGAN DAERAH	6	279032	2021	Sudah Lapor	15/03/2022 00:00	31/12/2021 00:00
3.869	IDA APRILDA	KEPALA SEKOLAH	DINAS PENDIDIKAN	3	745074	2021	Sudah Lapor	21/03/2022 00:00	31/12/2021 00:00
3.870	IDA FARIDA MALIKI	KEPALA SUB BAGIAN TATA USAHA	DINAS SOSIAL	4	451849	2021	Sudah Lapor	17/02/2022 00:00	31/12/2021 00:00
3.871	IDAH JUBAIDAH	BENDAHARA	DINAS PERUMAHAN RAKYAT DAN KAWASAN PERMUKIMAN	3	274786	2021	Sudah Lapor	21/03/2022 00:00	31/12/2021 00:00
3.872	DAMIRI	KEPALA SEKOLAH	DINAS PENDIDIKAN	3	757282	2021	Sudah Lapor	14/03/2022 00:00	31/12/2021 00:00

3.873	IDAMAWATI	KEPALA SEKOLAH SD/SDI/SDLB	DINAS PENDIDIKAN	5	449347	2021	Sudah Lapor	03/03/2022 00:00	31/12/2021 00:00
3.874	SITI MUKHLIDAH	KEPALA SUBBAGIAN UMUM DAN KEPEGAWAIAN	BADAN PELAYANAN PENGADAAN BARANG/JASA	6	219731	2021	Sudah Lapor	17/02/2022 00:00	31/12/2021 00:00
3.875	ADE NOVRIZA	BENDAHARA	DINAS PEMUDA DAN OLAHRAGA	5	449149	2021	Sudah Lapor	28/03/2022 00:00	31/12/2021 00:00
3.876	IDA NURMAYANTI	STAF	BADAN PENGELOLAAN ASET DAERAH	6	259143	2021	Sudah Lapor	09/03/2022 00:00	31/12/2021 00:00
3.877	FARIDAH	BENDAHARA	DINAS PERINDUSTRIAN PERDAGANGAN KOPERASI USAHA KECIL DAN MENENGAH	5	447598	2021	Sudah Lapor	08/02/2022 00:00	31/12/2021 00:00
3.878	IDA RIVIANI	STAF	BADAN PENDAPATAN DAERAH	6	228769	2021	Sudah Lapor	23/03/2022 00:00	31/12/2021 00:00
3.879	IDA ROCHMANIAH	KEPALA SEKOLAH	DINAS PENDIDIKAN	3	747986	2021	Sudah Lapor	04/03/2022 00:00	31/12/2021 00:00
3.880	IDA ROSIDA	KEPALA SUB BAGIAN UMUM DAN KEPEGAWAIAN	SEKRETARIAT KOTA ADMINISTRASI JAKARTA PUSAT	6	227143	2021	Sudah Lapor	15/02/2022 00:00	31/12/2021 00:00
3.881	IDA ROSYIDA	KEPALA SUBBAGIAN TATA USAHA SMU/SMK	DINAS PENDIDIKAN	6	233371	2021	Sudah Lapor	09/03/2022 00:00	31/12/2021 00:00
3.882	RUKIDAH	KEPALA SEKOLAH	DINAS PENDIDIKAN	2	782306	2021	Sudah Lapor	09/03/2022 00:00	31/12/2021 00:00
3.883	IDA SETYOWATI	KEPALA SUB BAGIAN UMUM DAN KEPEGAWAIAN	SEKRETARIAT KOTA ADMINISTRASI JAKARTA SELATAN	6	222510	2021	Sudah Lapor	06/03/2022 00:00	31/12/2021 00:00
3.884	IDA SUSANA	BENDAHARA	DINAS KESEHATAN	5	472897	2021	Sudah Lapor	11/02/2022 00:00	31/12/2021 00:00
3.885	TRI IDAWATI	SEKRETARIS KELURAHAN	SEKRETARIAT KOTA ADMINISTRASI JAKARTA PUSAT	5	475637	2021	Sudah Lapor	18/02/2022 00:00	31/12/2021 00:00
3.886	IDAYANTI	KEPALA SEKOLAH	DINAS PENDIDIKAN	3	755517	2021	Sudah Lapor	28/03/2022 00:00	31/12/2021 00:00
3.887	EDDY SUPRIADHI	STAF	BADAN PENDAPATAN DAERAH	7	115484	2021	Sudah Lapor	24/02/2022 00:00	31/12/2021 00:00
3.888	IDA YUSPITA	STAF	BADAN PENGELOLAAN ASET DAERAH	6	259144	2021	Sudah Lapor	20/02/2022 00:00	31/12/2021 00:00
3.889	ZUBAEDAH	BENDAHARA	DINAS BINA MARGA	5	476197	2021	Sudah Lapor	06/03/2022 00:00	31/12/2021 00:00
3.890	ZUBAIDAH	KEPALA SEKOLAH SD/SDI/SDLB	DINAS PENDIDIKAN	6	240463	2021	Sudah Lapor	08/03/2022 00:00	31/12/2021 00:00
3.891	IDA DEVINTA	KEPALA SUBBAGIAN TATA USAHA	DINAS TENAGA KERJA TRANSMIGRASI DAN ENERGI	3	776279	2021	Sudah Lapor	13/03/2022 00:00	31/12/2021 00:00

3.892	IDHAM MUGABE	LURAH	SEKRETARIAT KOTA ADMINISTRASI JAKARTA UTARA	6	235348	2021	Sudah Lapor	16/03/2022 00:00	31/12/2021 00:00
3.893	FAJAR DIAZ ISKANDAR	BENDAHARA	SEKRETARIAT KOTA ADMINISTRASI JAKARTA BARAT	3	764470	2021	Sudah Lapor	11/03/2022 00:00	31/12/2021 00:00
3.894	IDING	LURAH	SEKRETARIAT KOTA ADMINISTRASI JAKARTA TIMUR	6	223877	2021	Sudah Lapor	08/03/2022 00:00	31/12/2021 00:00
3.895	IDI SUKATON	BENDAHARA	DINAS PERHUBUNGAN	5	452035	2021	Sudah Lapor	10/03/2022 00:00	31/12/2021 00:00
3.896	IDRISMAN	KEPALA SEKTOR PENANGGULANGAN KEBAKARAN DAN PENYELAMATAN KEC. KELAPA GADING	DINAS PENANGGULANGAN KEBAKARAN DAN PENYELAMATAN	6	266078	2021	Sudah Lapor	29/03/2022 00:00	31/12/2021 00:00
3.897	MUHAMMAD IDRIS	KEPALA SEKOLAH	DINAS PENDIDIKAN	2	486040	2021	Sudah Lapor	11/03/2022 00:00	31/12/2021 00:00
3.898	IDRIS	KEPALA SEKOLAH	DINAS PENDIDIKAN	5	474555	2021	Sudah Lapor	21/03/2022 00:00	31/12/2021 00:00
3.899	IDRUS R.HI MUHAMMAD	KEPALA SEKSI PERMBERDAYAAN MASYARAKAT	DINAS PEMBERDAYAAN PERLINDUNGAN ANAK DAN PENGENDALIAN PENDUDUK	6	233374	2021	Sudah Lapor	13/01/2022 00:00	31/12/2021 00:00
3.900	YUDI ARIWIBOWO	PELAKSANA	DINAS CIPTA KARYA TATA RUANG DAN PERTANAHAN	5	439411	2021	Sudah Lapor	09/02/2022 00:00	31/12/2021 00:00
3.901	AGUS WAHYUDI	KEPALA UNIT PTSP KELURAHAN CIRACAS KEC. CIRACAS	DINAS PENANAMAN MODAL DAN PELAYANAN TERPADU SATU PINTU	7	228486	2021	Sudah Lapor	03/02/2022 00:00	31/12/2021 00:00
3.902	IFAN MOHAMAD FIRMANSYAH	KEPALA BIDANG	BADAN PENGELOLAAN ASET DAERAH	7	220768	2021	Sudah Lapor	14/03/2022 00:00	31/12/2021 00:00
3.903	IRFAN FARHAT	KEPALA SEKSI PEMERINTAHAN	SEKRETARIAT KOTA ADMINISTRASI JAKARTA PUSAT	6	240162	2021	Sudah Lapor	02/02/2022 00:00	31/12/2021 00:00
3.904	IFRA ARTINI NENGSIH	KEPALA SEKOLAH SD/SDI/SDLB	DINAS PENDIDIKAN	6	227144	2021	Sudah Lapor	21/03/2022 00:00	31/12/2021 00:00
3.905	SAIFUDDIN	STAF	BADAN PENGELOLAAN KEUANGAN DAERAH	5	432140	2021	Sudah Lapor	29/03/2022 00:00	31/12/2021 00:00
3.906	R. IGAN MUHAMMAD FAISAL	KEPALA UNIT	DINAS PERINDUSTRIAN PERDAGANGAN KOPERASI USAHA KECIL DAN MENENGAH	5	433586	2021	Sudah Lapor	09/02/2022 00:00	31/12/2021 00:00
3.907	IRMA GANTIKA	BENDAHARA	DINAS PENANAMAN MODAL DAN PELAYANAN TERPADU SATU PINTU	7	233379	2021	Sudah Lapor	04/03/2022 00:00	31/12/2021 00:00
3.908	IGK. WINDRATMA A. S.	LURAH	SEKRETARIAT KOTA ADMINISTRASI JAKARTA SELATAN	6	445254	2021	Sudah Lapor	13/02/2022 00:00	31/12/2021 00:00
3.909	IGNATIUS SUMANTRI	KEPALA SEKSI PEMERINTAHAN	SEKRETARIAT KOTA ADMINISTRASI JAKARTA TIMUR	6	223878	2021	Sudah Lapor	21/03/2022 00:00	31/12/2021 00:00
3.910	FERRY CORNELIUS	KEPALA SUBBAGIAN PERALATAN DAN PERLENGKAPAN	SATUAN POLISI PAMONG PRAJA	5	408764	2021	Sudah Lapor	02/03/2022 00:00	31/12/2021 00:00

3.911	LATIFAH HANUM	KEPALA SEKSI PERAN SERTA MASYARAKAT DAN PENATAAN HUKUM	DINAS LINGKUNGAN HIDUP	7	226847	2021	Sudah Lapor	27/02/2022 00:00	31/12/2021 00:00
3.912	IHAR SUGIHARTI	KEPALA SUKU BADAN	BADAN PENGELOLAAN KEUANGAN DAERAH	6	216683	2021	Sudah Lapor	02/03/2022 00:00	31/12/2021 00:00
3.913	YAYAN IHWANDI	KEPALA SUBBIDANG PENGELOLAAN INFORMASI PENGADAAN	BADAN PELAYANAN PENGADAAN BARANG/JASA	5	474398	2021	Sudah Lapor	27/01/2022 00:00	31/12/2021 00:00
3.914	ARDIAN ANGGRAINI	STAF	BADAN PENGELOLAAN KEUANGAN DAERAH	5	444813	2021	Sudah Lapor	16/03/2022 00:00	31/12/2021 00:00
3.915	SRI TAKARI	KEPALA SEKSI PENDIDIKAN MENENGAH	DINAS PENDIDIKAN	5	427658	2021	Sudah Lapor	26/02/2022 00:00	31/12/2021 00:00
3.916	IIES SUMARSIH	PELAKSANA	DINAS PENANAMAN MODAL DAN PELAYANAN TERPADU SATU PINTU	6	440382	2021	Sudah Lapor	16/03/2022 00:00	31/12/2021 00:00
3.917	IIF SATRIA	KEPALA SEKSI KESEJAHTERAAN RAKYAT	SEKRETARIAT KOTA ADMINISTRASI JAKARTA BARAT	5	456293	2021	Sudah Lapor	09/03/2022 00:00	31/12/2021 00:00
3.918	IKA INDRAWATI AGUSTIN	PELAKSANA	DINAS CIPTA KARYA TATA RUANG DAN PERTANAHAN	5	439368	2021	Sudah Lapor	11/03/2022 00:00	31/12/2021 00:00
3.919	KUMIYATI	KEPALA SEKOLAH	DINAS PENDIDIKAN	2	779501	2021	Sudah Lapor	14/03/2022 00:00	31/12/2021 00:00
3.920	IIN MUTMAINAH	SEKRETARIS KOTA	SEKRETARIAT KOTA ADMINISTRASI JAKARTA BARAT	7	199223	2021	Sudah Lapor	01/03/2022 00:00	31/12/2021 00:00
3.921	IIN NOVITASARI	BENDAHARA	SEKRETARIAT KOTA ADMINISTRASI JAKARTA TIMUR	6	233375	2021	Sudah Lapor	19/02/2022 00:00	31/12/2021 00:00
3.922	IIN PARTINAH	STAF	BADAN PENDAPATAN DAERAH	3	741270	2021	Sudah Lapor	16/03/2022 00:00	31/12/2021 00:00
3.923	NURHAINA	KEPALA SEKSI KESEJAHTERAAN RAKYAT	SEKRETARIAT KOTA ADMINISTRASI JAKARTA PUSAT	6	279065	2021	Sudah Lapor	21/02/2022 00:00	31/12/2021 00:00
3.924	SOLIHIN	KEPALA SEKOLAH SD/SDI/SDLB	DINAS PENDIDIKAN	4	485986	2021	Sudah Lapor	11/03/2022 00:00	31/12/2021 00:00
3.925	IIN YUSNITA	KEPALA SEKSI EKONOMI DAN PEMBANGUNAN	SEKRETARIAT KOTA ADMINISTRASI JAKARTA PUSAT	2	823340	2021	Sudah Lapor	21/03/2022 00:00	31/12/2021 00:00
3.926	SUNERSI HANDAYANI	KEPALA PUSKESMAS	DINAS KESEHATAN	6	226253	2021	Sudah Lapor	02/02/2022 00:00	31/12/2021 00:00
3.927	IIS MIMIN RUKMINI	KEPALA SEKOLAH SD/SDI/SDLB	DINAS PENDIDIKAN	5	465170	2021	Sudah Lapor	07/03/2022 00:00	31/12/2021 00:00
3.928	IIS RISMAYATI	KEPALA SUBBAGIAN KEUANGAN	DINAS PERTAMANAN DAN HUTAN KOTA	5	440121	2021	Sudah Lapor	11/03/2022 00:00	31/12/2021 00:00
3.929	FAIZAL EFFENDI	PELAKSANA	DINAS CIPTA KARYA TATA RUANG DAN PERTANAHAN	5	445114	2021	Sudah Lapor	13/03/2022 00:00	31/12/2021 00:00

3.930	RIRIN PURWATINI	KEPALA SUBBAGIAN TATA USAHA	DINAS KOMUNIKASI INFORMATIKA DAN STATISTIK	4	636069	2021	Sudah Lapor	18/03/2022 00:00	31/12/2021 00:00
3.931	MUHAMAD ZULFIKAR	PELAKSANA	DINAS PENANAMAN MODAL DAN PELAYANAN TERPADU SATU PINTU	7	274818	2021	Sudah Lapor	20/01/2022 00:00	31/12/2021 00:00
3.932	IKA CAHYANINGRUM PRATIWI	BENDAHARA	DINAS TENAGA KERJA TRANSMIGRASI DAN ENERGI	5	445063	2021	Sudah Lapor	14/03/2022 00:00	31/12/2021 00:00
3.933	IKA RAHMAWATI	PELAKSANA	DINAS PENANAMAN MODAL DAN PELAYANAN TERPADU SATU PINTU	5	449142	2021	Sudah Lapor	18/03/2022 00:00	31/12/2021 00:00
3.934	IKA QURAESYIN	KEPALA SUBBAGIAN TATA USAHA	DINAS KESEHATAN	5	455223	2021	Sudah Lapor	04/03/2022 00:00	31/12/2021 00:00
3.935	NURFAIKA	BENDAHARA	SEKRETARIAT KOTA ADMINISTRASI JAKARTA TIMUR	5	475055	2021	Sudah Lapor	20/02/2022 00:00	31/12/2021 00:00
3.936	IKAH ROPIKAH	BENDAHARA	DINAS KESEHATAN	1	-	2021	Sudah Lapor	01/03/2022 00:00	31/12/2021 00:00
3.937	IKA JULAIKA	KEPALA SEKSI DATA, INFORMASI DAN PENGAWASAN	DINAS KEPENDUDUKAN DAN PENCATATAN SIPIL	6	217852	2021	Sudah Lapor	01/02/2022 00:00	31/12/2021 00:00
3.938	IKA YULI RAHAYU	KEPALA BIDANG	DINAS SOSIAL	6	189126	2021	Sudah Lapor	10/02/2022 00:00	31/12/2021 00:00
3.939	IKHSAN KAMIL	LURAH	SEKRETARIAT KOTA ADMINISTRASI JAKARTA PUSAT	6	233508	2021	Sudah Lapor	21/02/2022 00:00	31/12/2021 00:00
3.940	IKA AGUSTIN NINGRUM	KEPALA BIDANG	DINAS SUMBER DAYA AIR	6	684746	2021	Sudah Lapor	28/02/2022 00:00	31/12/2021 00:00
3.941	IKA NURYANTI	KEPALA SEKOLAH	DINAS PENDIDIKAN	3	778701	2021	Sudah Lapor	07/03/2022 00:00	31/12/2021 00:00
3.942	IKA RACHMAWATI BARGOWO	KEPALA SUBBAGIAN FASILITASI KORPS DIPLOMATIK	SEKRETARIAT DAERAH	6	228773	2021	Sudah Lapor	24/02/2022 00:00	31/12/2021 00:00
3.943	IKA ROSANTININGSIH	PELAKSANA	DINAS PENANAMAN MODAL DAN PELAYANAN TERPADU SATU PINTU	6	427365	2021	Sudah Lapor	07/01/2022 00:00	31/12/2021 00:00
3.944	IKA MEILANI UNTARI	KEPALA SEKSI SUMBER DAYA KOMUNIKASI PUBLIK DAN AKSES INFORMASI	DINAS KOMUNIKASI INFORMATIKA DAN STATISTIK	7	228772	2021	Sudah Lapor	24/03/2022 00:00	31/12/2021 00:00
3.945	IKA ZAINITA HUSNA WIDYANA	BENDAHARA	INSPEKTORAT	2	820170	2021	Sudah Lapor	24/03/2021 00:00	24/03/2021 00:00
3.946	IKEU WIANTI	STAF	DINAS PENANAMAN MODAL DAN PELAYANAN TERPADU SATU PINTU	3	765359	2021	Sudah Lapor	18/03/2022 00:00	31/12/2021 00:00
3.947	IKHWAN FAHRURROZI	KEPALA UNIT PTSP KELURAHAN CEGER KEC. CIPAYUNG	DINAS PENANAMAN MODAL DAN PELAYANAN TERPADU SATU PINTU	7	226141	2021	Sudah Lapor	11/01/2022 00:00	31/12/2021 00:00
3.948	IKHWAN MAULANI	KEPALA SEKSI PENGELOLAAN SARANA PENGENDALI BANJIR, AIR BERSIH DAN AIR LIMBAH	DINAS SUMBER DAYA AIR	6	439331	2021	Sudah Lapor	25/02/2022 00:00	31/12/2021 00:00

3.949	IKHWAN JULIO AKBAR	KEPALA SEKSI KESEJAHTERAAN RAKYAT	SEKRETARIAT KOTA ADMINISTRASI JAKARTA PUSAT	2	822789	2021	Sudah Lapor	17/03/2022 00:00	31/12/2021 00:00
3.950	IKHWAN	KEPALA SEKSI KESEJAHTERAAN RAKYAT	SEKRETARIAT KABUPATEN ADMINISTRASI KEPULAUAN SERIBU	6	233509	2021	Sudah Lapor	15/02/2022 00:00	31/12/2021 00:00
3.951	IKHWAN MOHAMMAD ALI	SEKRETARIS KELURAHAN	SEKRETARIAT KOTA ADMINISTRASI JAKARTA TIMUR	5	454761	2021	Sudah Lapor	03/02/2022 00:00	31/12/2021 00:00
3.952	IKIN TASIKIN	KEPALA UNIT	BADAN PENDAPATAN DAERAH	8	191360	2021	Sudah Lapor	22/02/2022 00:00	31/12/2021 00:00
3.953	MUHAMMAD HELMI	KEPALA SEKSI BINA MARGA	SEKRETARIAT KABUPATEN ADMINISTRASI KEPULAUAN SERIBU	6	213875	2021	Sudah Lapor	23/03/2022 00:00	31/12/2021 00:00
3.954	HIKMAH WIDIYANTI	KEPALA SEKSI PEMERINTAHAN	SEKRETARIAT KOTA ADMINISTRASI JAKARTA PUSAT	4	691996	2021	Sudah Lapor	05/02/2022 00:00	31/12/2021 00:00
3.955	IKA RATNASARI	BENDAHARA	SEKRETARIAT KOTA ADMINISTRASI JAKARTA BARAT	5	473522	2021	Sudah Lapor	07/03/2022 00:00	31/12/2021 00:00
3.956	IWAN KURNIAWAN SUTARMIN	KEPALA UNIT	BADAN PENGELOLAAN KEUANGAN DAERAH	6	216688	2021	Sudah Lapor	10/03/2022 00:00	31/12/2021 00:00
3.957	ILDA HERMAWATI	BENDAHARA	DINAS KESEHATAN	1	-	2021	Sudah Lapor	24/02/2022 00:00	31/12/2021 00:00
3.958	RADEN ILHAM AGUSTIAN LESMANA	KEPALA SUB BAGIAN ADMINISTRASI PEMERINTAHAN	SEKRETARIAT KOTA ADMINISTRASI JAKARTA BARAT	7	229040	2021	Sudah Lapor	17/02/2022 00:00	31/12/2021 00:00
3.959	ILHAM NURKARIM	LURAH	SEKRETARIAT KOTA ADMINISTRASI JAKARTA BARAT	6	233511	2021	Sudah Lapor	04/03/2022 00:00	31/12/2021 00:00
3.960	MUCHAMAD ILHAM	LURAH	SEKRETARIAT KOTA ADMINISTRASI JAKARTA BARAT	6	240230	2021	Sudah Lapor	11/03/2022 00:00	31/12/2021 00:00
3.961	ASTRI ILHAMSYAH	KEPALA SEKSI KETAHANAN PANGAN DAN PERTANIAN	DINAS KETAHANAN PANGAN KELAUTAN DAN PERTANIAN	4	629683	2021	Sudah Lapor	21/03/2022 00:00	31/12/2021 00:00
3.962	ILHAM SYAHRIAL	KEPALA SEKTOR DINAS CIPTA KARYA, TATA RUANG DAN PERTANAHAN KEC. TAMBORA	DINAS CIPTA KARYA TATA RUANG DAN PERTANAHAN	5	432088	2021	Sudah Lapor	09/03/2022 00:00	31/12/2021 00:00
3.963	ILMAN MAULANA PAMUNGKAS	PELAKSANA	DINAS PENANAMAN MODAL DAN PELAYANAN TERPADU SATU PINTU	7	235350	2021	Sudah Lapor	25/02/2022 00:00	31/12/2021 00:00
3.964	ILMAN BASTHIAN SUCIPTO	KEPALA SEKSI PERENCANAAN KAWASAN PERMUKIMAN	DINAS PERUMAHAN RAKYAT DAN KAWASAN PERMUKIMAN	5	449125	2021	Sudah Lapor	25/01/2022 00:00	31/12/2021 00:00
3.965	ILMI TRI INDIARTO	KEPALA PUSKESMAS	DINAS KESEHATAN	6	227146	2021	Sudah Lapor	03/03/2022 00:00	31/12/2021 00:00
3.966	RAUDATUL ILMI	KEPALA SEKSI PEMERINTAHAN	SEKRETARIAT KOTA ADMINISTRASI JAKARTA UTARA	6	224078	2021	Sudah Lapor	21/03/2022 00:00	31/12/2021 00:00
3.967	ILYAS	KEPALA SEKOLAH SLTP	DINAS PENDIDIKAN	5	454757	2021	Sudah Lapor	27/01/2022 00:00	31/12/2021 00:00

3.968	MOCHAMAD RIZKY FIRDAUS	KEPALA SUBBAGIAN ADMINISTRASI PERJALANAN DINAS	SEKRETARIAT DAERAH	6	259167	2021	Sudah Lapor	28/01/2022 00:00	31/12/2021 00:00
3.969	IMA MASYITHAH IMTIHANAH	SEKRETARIS KELURAHAN	SEKRETARIAT KOTA ADMINISTRASI JAKARTA UTARA	6	222513	2021	Sudah Lapor	16/03/2022 00:00	31/12/2021 00:00
3.970	IMAM BAHRI	KEPALA BAGIAN PEMBANGUNAN DAN LINGKUNGAN HIDUP	SEKRETARIAT KOTA ADMINISTRASI JAKARTA SELATAN	6	235351	2021	Sudah Lapor	08/03/2022 00:00	31/12/2021 00:00
3.971	IMAM	KEPALA SEKOLAH	DINAS PENDIDIKAN	3	734496	2021	Sudah Lapor	28/01/2022 00:00	31/12/2021 00:00
3.972	IMAM PRASETYO	KEPALA SEKSI PEMELIHARAAN SISTEM PENGENDALI BANJIR, AIR BAKU, AIR BERSIH DAN AIR LIMBAH	DINAS SUMBER DAYA AIR	3	735901	2021	Sudah Lapor	25/02/2022 00:00	31/12/2021 00:00
3.973	IMAM FITRIANTO MAARIF	KEPALA BIDANG	DINAS KETAHANAN PANGAN KELAUTAN DAN PERTANIAN	1	-	2021	Sudah Lapor	26/02/2022 00:00	31/12/2021 00:00
3.974	IMAM HANDAYANI	STAF	BADAN PENDAPATAN DAERAH	7	115363	2021	Sudah Lapor	22/03/2022 00:00	31/12/2021 00:00
3.975	IMAM SANTOSO	KASUBBAG TU	DINAS PERUMAHAN RAKYAT DAN KAWASAN PERMUKIMAN	7	219654	2021	Sudah Lapor	26/01/2022 00:00	31/12/2021 00:00
3.976	IMAM ADHISURYO	STAF	BADAN PENDAPATAN DAERAH	3	779158	2021	Sudah Lapor	22/02/2022 00:00	31/12/2021 00:00
3.977	IMAM ADI NUGRAHA	KEPALA SEKSI PEMBANGUNAN DAN PENINGKATAN PRASARANA DAN SARANA UTILITAS KOTA	DINAS BINA MARGA	6	282353	2021	Sudah Lapor	28/03/2022 00:00	31/12/2021 00:00
3.978	IMAMAH MUKAROMAH	KEPALA SEKOLAH SD/SDI/SDLB	DINAS PENDIDIKAN	5	442019	2021	Sudah Lapor	25/02/2022 00:00	31/12/2021 00:00
3.979	IMAM HADI PURNOMO	SEKRETARIS	DINAS KEBUDAYAAN	7	227148	2021	Sudah Lapor	01/03/2022 00:00	31/12/2021 00:00
3.980	IMAM HIDAYAT	STAF	DINAS CIPTA KARYA TATA RUANG DAN PERTANAHAN	3	755977	2021	Sudah Lapor	01/03/2022 00:00	31/12/2021 00:00
3.981	IMAM JAUHARI	KEPALA SEKTOR DINAS CIPTA KARYA, TATA RUANG DAN PERTANAHAN KEC. CAKUNG	DINAS CIPTA KARYA TATA RUANG DAN PERTANAHAN	5	444216	2021	Sudah Lapor	11/03/2022 00:00	31/12/2021 00:00
3.982	KHAIRUL IMAM	KEPALA SEKSI PEMELIHARAAN JALAN DAN JEMBATAN	DINAS BINA MARGA	4	630370	2021	Sudah Lapor	07/03/2022 00:00	31/12/2021 00:00
3.983	IMAM PRASAJA	KEPALA SEKOLAH SMU/SMK	DINAS PENDIDIKAN	5	449253	2021	Sudah Lapor	09/03/2022 00:00	31/12/2021 00:00
3.984	IMAM SANTOSA	KEPALA SUBBIDANG PENAGIHAN DAN PENINDAKAN	BADAN PENDAPATAN DAERAH	7	125962	2021	Sudah Lapor	21/03/2022 00:00	31/12/2021 00:00
3.985	IMAM SJAH SARTONO	KEPALA SUBBIDANG PEMBINAAN KEUANGAN DAERAH	BADAN PENGELOLAAN KEUANGAN DAERAH	6	215096	2021	Sudah Lapor	07/03/2022 00:00	31/12/2021 00:00
3.986	IMAM SUKARTONO	KEPALA SEKSI EKONOMI DAN PEMBANGUNAN	SEKRETARIAT KOTA ADMINISTRASI JAKARTA PUSAT	7	233513	2021	Sudah Lapor	07/03/2022 00:00	31/12/2021 00:00

3.987	IMAM SUNANDAR	FUNGSIONAL TERTENTU	DINAS PERHUBUNGAN	5	447621	2021	Sudah Lapor	15/03/2022 00:00	31/12/2021 00:00
3.988	IMAN AJI FAUZY	BENDAHARA	SEKRETARIAT KOTA ADMINISTRASI JAKARTA TIMUR	6	460368	2021	Sudah Lapor	23/02/2022 00:00	31/12/2021 00:00
3.989	IMAN DOYO MASHUR	STAF	DINAS KEPENDUDUKAN DAN PENCATATAN SIPIL	4	674754	2021	Sudah Lapor	21/03/2022 00:00	31/12/2021 00:00
3.990	IMAN FIRMANSYAH	KEPALA SEKSI PRASARANA DAN SARANA PENDIDIKAN	DINAS PENDIDIKAN	4	476958	2021	Sudah Lapor	08/03/2022 00:00	31/12/2021 00:00
3.991	TUBAGUS IMAN FIRMANSYAH	KEPALA SUBBIDANG PERBENDAHARAAN	BADAN PENGELOLAAN KEUANGAN DAERAH	6	274930	2021	Sudah Lapor	09/03/2022 00:00	31/12/2021 00:00
3.992	IMAN PRASOJO	PELAKSANA	DINAS CIPTA KARYA TATA RUANG DAN PERTANAHAN	5	436332	2021	Sudah Lapor	15/02/2022 00:00	31/12/2021 00:00
3.993	IMAN SUHENDAR	SEKRETARIS KELURAHAN	SEKRETARIAT KOTA ADMINISTRASI JAKARTA BARAT	6	282354	2021	Sudah Lapor	21/03/2022 00:00	31/12/2021 00:00
3.994	IMMANUEL PANUTURI MTP	KEPALA SEKSI PERLINDUNGAN MASYARAKAT	SATUAN POLISI PAMONG PRAJA	6	460625	2021	Sudah Lapor	01/03/2022 00:00	31/12/2021 00:00
3.995	IMAS BUDIASIH	STAF	BADAN PENGELOLAAN KEUANGAN DAERAH	6	443772	2021	Sudah Lapor	10/03/2022 00:00	31/12/2021 00:00
3.996	IMAS NOOR ARAFAH	KEPALA SUBBIDANG AKUNTANSI DAN KAS DAERAH	BADAN PENGELOLAAN KEUANGAN DAERAH	6	215098	2021	Sudah Lapor	17/03/2022 00:00	31/12/2021 00:00
3.997	NASRO	PELAKSANA	DINAS PENANAMAN MODAL DAN PELAYANAN TERPADU SATU PINTU	7	228972	2021	Sudah Lapor	08/03/2022 00:00	31/12/2021 00:00
3.998	IMBANG SANTOSO	LURAH	SEKRETARIAT KOTA ADMINISTRASI JAKARTA BARAT	6	233515	2021	Sudah Lapor	10/03/2022 00:00	31/12/2021 00:00
3.999	I MADE PRASATYA MERTHA	STAF	DINAS PENANAMAN MODAL DAN PELAYANAN TERPADU SATU PINTU	3	756329	2021	Sudah Lapor	12/01/2022 00:00	31/12/2021 00:00
4.000	IMELDA MADJID	KEPALA SUBBIDANG PENGAMANAN, PENGHAPUSAN, DAN PEMUSNAHAN	BADAN PENGELOLAAN ASET DAERAH	5	483845	2021	Sudah Lapor	14/03/2022 00:00	31/12/2021 00:00
4.001	IMELDA	PELAKSANA	DINAS CIPTA KARYA TATA RUANG DAN PERTANAHAN	5	440149	2021	Sudah Lapor	10/03/2022 00:00	31/12/2021 00:00
4.002	RETTA IMELDA SIRAIT	KEPALA SUBBAGIAN TATA USAHA SMU/SMK	DINAS PENDIDIKAN	6	266164	2021	Sudah Lapor	13/03/2022 00:00	31/12/2021 00:00
4.003	IMELDA RICHE SIBURIAN	KEPALA SATGAS POL. PP KEC. MAMPANG PRAPATAN	SATUAN POLISI PAMONG PRAJA	6	477333	2021	Sudah Lapor	08/02/2022 00:00	31/12/2021 00:00
4.004	IMING GUNAWAN	PELAKSANA	DINAS PENANAMAN MODAL DAN PELAYANAN TERPADU SATU PINTU	7	266079	2021	Sudah Lapor	23/02/2022 00:00	31/12/2021 00:00
4.005	IMRAN HASIBUAN	PELAKSANA	DINAS PENANAMAN MODAL DAN PELAYANAN TERPADU SATU PINTU	6	243684	2021	Sudah Lapor	23/03/2022 00:00	31/12/2021 00:00

4.006	IMRAN	LURAH	SEKRETARIAT KOTA ADMINISTRASI JAKARTA TIMUR	6	233517	2021	Sudah Lapor	20/01/2022 00:00	31/12/2021 00:00
4.007	IMRON	KEPALA SUBBAGIAN TATA USAHA SMU/SMK	DINAS PENDIDIKAN	5	228778	2021	Sudah Lapor	22/03/2022 00:00	31/12/2021 00:00
4.008	IMRON	KEPALA SEKSI EKONOMI DAN PEMBANGUNAN	SEKRETARIAT KABUPATEN ADMINISTRASI KEPULAUAN SERIBU	5	452119	2021	Sudah Lapor	16/02/2022 00:00	31/12/2021 00:00
4.009	IMRON	ASISTEN PEREKONOMIAN DAN PEMBANGUNAN	SEKRETARIAT KOTA ADMINISTRASI JAKARTA BARAT	5	439642	2021	Sudah Lapor	22/03/2022 00:00	31/12/2021 00:00
4.010	IMRON	KEPALA UNIT	DINAS KEBUDAYAAN	7	180129	2021	Sudah Lapor	09/03/2022 00:00	31/12/2021 00:00
4.011	IMTIHANUL MUBAROK	STAF	BADAN PENGELOLAAN KEUANGAN DAERAH	5	426270	2021	Sudah Lapor	15/02/2022 00:00	31/12/2021 00:00
4.012	MURTININGSIH	KEPALA SUBBAGIAN TATA USAHA SMU/SMK	DINAS PENDIDIKAN	5	444084	2021	Sudah Lapor	16/03/2022 00:00	31/12/2021 00:00
4.013	INDRAWAN PRASETYO	KEPALA SEKSI KESEJAHTERAAN RAKYAT	SEKRETARIAT KOTA ADMINISTRASI JAKARTA PUSAT	2	802940	2021	Sudah Lapor	15/03/2022 00:00	31/12/2021 00:00
4.014	INA KARLINA	BENDAHARA	SEKRETARIAT KOTA ADMINISTRASI JAKARTA TIMUR	5	461932	2021	Sudah Lapor	08/02/2022 00:00	31/12/2021 00:00
4.015	INAYAH	KEPALA SUBBIDANG AKUNTANSI DAN KAS DAERAH	BADAN PENGELOLAAN KEUANGAN DAERAH	6	223879	2021	Sudah Lapor	21/03/2022 00:00	31/12/2021 00:00
4.016	INDARTO	KEPALA SUBBIDANG PENGELOLAAN STRATEGI PENGADAAN	BADAN PELAYANAN PENGADAAN BARANG/JASA	6	473066	2021	Sudah Lapor	08/03/2022 00:00	31/12/2021 00:00
4.017	INDRA WIJAYA	KEPALA SEKSI PEMANTAUAN	SATUAN POLISI PAMONG PRAJA	5	428128	2021	Sudah Lapor	11/03/2022 00:00	31/12/2021 00:00
4.018	INDA MUTIARA ADMINI	KEPALA PUSKESMAS	DINAS KESEHATAN	5	455173	2021	Sudah Lapor	05/03/2022 00:00	31/12/2021 00:00
4.019	INDAH TRI UTAMI	PELAKSANA	DINAS CIPTA KARYA TATA RUANG DAN PERTANAHAN	5	445161	2021	Sudah Lapor	22/03/2022 00:00	31/12/2021 00:00
4.020	INDAH ANDRIATI	KEPALA UNIT PTSP KELURAHAN PEKAYON KEC. PASAR REBO	DINAS PENANAMAN MODAL DAN PELAYANAN TERPADU SATU PINTU	7	233518	2021	Sudah Lapor	27/01/2022 00:00	31/12/2021 00:00
4.021	INDAH SUMARTI	KEPALA SEKSI KESEJAHTERAAN RAKYAT	SEKRETARIAT KOTA ADMINISTRASI JAKARTA TIMUR	6	240157	2021	Sudah Lapor	19/01/2022 00:00	31/12/2021 00:00
4.022	INDAH YULIASARI	KEPALA SEKSI EKONOMI, PEMBANGUNAN DAN LINGKUNGAN HIDUP	SEKRETARIAT KOTA ADMINISTRASI JAKARTA SELATAN	6	220773	2021	Sudah Lapor	07/02/2022 00:00	31/12/2021 00:00
4.023	INDAH YUNIAR	KEPALA SUB BAGIAN UMUM DAN KEPEGAWAIAN	SEKRETARIAT KOTA ADMINISTRASI JAKARTA BARAT	5	477619	2021	Sudah Lapor	16/03/2022 00:00	31/12/2021 00:00
4.024	INDAH DWI PUTRIA SULISTYONINGRUM	STAF	DINAS CIPTA KARYA TATA RUANG DAN PERTANAHAN	3	754557	2021	Sudah Lapor	24/02/2022 00:00	31/12/2021 00:00

4.025	INDAH FITRIANI	STAF	DINAS KEPENDUDUKAN DAN PENCATATAN SIPIL	2	805321	2021	Sudah Lapor	15/04/2021 00:00	15/04/2021 00:00
4.026	INDAH SUSILOWATI	KEPALA SEKSI EKONOMI DAN PEMBANGUNAN	SEKRETARIAT KOTA ADMINISTRASI JAKARTA TIMUR	6	223880	2021	Sudah Lapor	14/03/2022 00:00	31/12/2021 00:00
4.027	INDAH KURNIA	PELAKSANA	DINAS CIPTA KARYA TATA RUANG DAN PERTANAHAN	6	432133	2021	Sudah Lapor	06/03/2022 00:00	31/12/2021 00:00
4.028	INDAH LESTARI HANDAYANI	PELAKSANA	DINAS CIPTA KARYA TATA RUANG DAN PERTANAHAN	5	445173	2021	Sudah Lapor	08/03/2022 00:00	31/12/2021 00:00
4.029	SRI ENDAH WAHYUNINGSIH	KEPALA SEKOLAH TK	DINAS PENDIDIKAN	4	646763	2021	Sudah Lapor	08/03/2022 00:00	31/12/2021 00:00
4.030	INDAH WAHYUNDARI	STAF	BADAN PENGELOLAAN KEUANGAN DAERAH	5	452232	2021	Sudah Lapor	29/03/2022 00:00	31/12/2021 00:00
4.031	INDAH PERMATA SARI	BENDAHARA	DINAS KESEHATAN	1	-	2021	Sudah Lapor	22/02/2022 00:00	31/12/2021 00:00
4.032	INDAH PERMATA SARI	BENDAHARA	SEKRETARIAT KOTA ADMINISTRASI JAKARTA SELATAN	6	197790	2021	Sudah Lapor	21/03/2022 00:00	31/12/2021 00:00
4.033	INDAH RACHMAWATI	KEPALA SEKSI PELAYANAN MEDIS	DINAS KESEHATAN	2	821060	2021	Sudah Lapor	21/07/2021 00:00	19/07/2021 00:00
4.034	INDAH PUSPITA SARI	BENDAHARA	SEKRETARIAT KOTA ADMINISTRASI JAKARTA TIMUR	5	475965	2021	Sudah Lapor	07/02/2022 00:00	31/12/2021 00:00
4.035	INDAH SARI OKTAVIA	BENDAHARA	DINAS KEBUDAYAAN	5	431312	2021	Sudah Lapor	31/01/2022 00:00	31/12/2021 00:00
4.036	DUMA INDAH SARI	KEPALA SEKOLAH SD/SDI/SDLB	DINAS PENDIDIKAN	5	444223	2021	Sudah Lapor	03/03/2022 00:00	31/12/2021 00:00
4.037	INDAH SEKAR ASIH	PELAKSANA	DINAS PENANAMAN MODAL DAN PELAYANAN TERPADU SATU PINTU	7	427636	2021	Sudah Lapor	25/01/2022 00:00	31/12/2021 00:00
4.038	INDAH WAHYUNINGRUM	STAF	BADAN PENGELOLAAN KEUANGAN DAERAH	6	259145	2021	Sudah Lapor	10/03/2022 00:00	31/12/2021 00:00
4.039	INDAR BAYU PRASETYO	KEPALA SUBBAGIAN TATA USAHA	DINAS PENANAMAN MODAL DAN PELAYANAN TERPADU SATU PINTU	7	228780	2021	Sudah Lapor	15/03/2022 00:00	31/12/2021 00:00
4.040	NUR FATINA RISINDA	PELAKSANA	DINAS CIPTA KARYA TATA RUANG DAN PERTANAHAN	5	427284	2021	Sudah Lapor	15/02/2022 00:00	31/12/2021 00:00
4.041	INDAR TAUFIK HIDAYAT	KEPALA UNIT PTSP KELURAHAN KAYU MANIS KEC. MATRAMAN	DINAS PENANAMAN MODAL DAN PELAYANAN TERPADU SATU PINTU	7	233519	2021	Sudah Lapor	21/02/2022 00:00	31/12/2021 00:00
4.042	INDARTO	PELAKSANA	DINAS CIPTA KARYA TATA RUANG DAN PERTANAHAN	6	450412	2021	Sudah Lapor	08/03/2022 00:00	31/12/2021 00:00
4.043	INDARTO	LURAH	SEKRETARIAT KOTA ADMINISTRASI JAKARTA PUSAT	6	240159	2021	Sudah Lapor	17/02/2022 00:00	31/12/2021 00:00

4.044	INDARWANTI	KEPALA SEKOLAH SLTP	DINAS PENDIDIKAN	6	227154	2021	Sudah Lapor	22/02/2022 00:00	31/12/2021 00:00
4.045	INDRA	KEPALA SEKSI KEPERAWATAN DAN PENUNJANG MEDIS	DINAS KESEHATAN	5	473287	2021	Sudah Lapor	24/03/2022 00:00	31/12/2021 00:00
4.046	INDRA ARIESTO	KEPALA SUBBAGIAN UMUM DAN KEPEGAWAIAN	DINAS PEMUDA DAN OLAHRAGA	5	474399	2021	Sudah Lapor	29/03/2022 00:00	31/12/2021 00:00
4.047	INDRA SAPUTRA	KEPALA SUBBAGIAN PERENCANAAN DAN ANGGARAN	BADAN KEPEGAWAIAN DAERAH	3	745241	2021	Sudah Lapor	23/02/2022 00:00	31/12/2021 00:00
4.048	INDRA SETIAWAN	KEPALA SUKU DINAS	DINAS KESEHATAN	5	472343	2021	Sudah Lapor	15/03/2022 00:00	31/12/2021 00:00
4.049	INDRA ALAM FIRMANSYAH	KEPALA SEKSI PEMASARAN PARIWISATA LUAR NEGERI	DINAS PARIWISATA DAN EKONOMI KREATIF	5	431277	2021	Sudah Lapor	03/02/2022 00:00	31/12/2021 00:00
4.050	ARTA INDRA	KEPALA SUBBAGIAN TATA USAHA	DINAS PENDIDIKAN	2	828656	2021	Sudah Lapor	08/03/2022 00:00	31/12/2021 00:00
4.051	INDRA BAGUS PRATAMA	PELAKSANA	DINAS PENANAMAN MODAL DAN PELAYANAN TERPADU SATU PINTU	5	440853	2021	Sudah Lapor	30/03/2022 00:00	31/12/2021 00:00
4.052	INDRA ARDHIANSYAH	PELAKSANA	DINAS PENANAMAN MODAL DAN PELAYANAN TERPADU SATU PINTU	6	472000	2021	Sudah Lapor	09/03/2022 00:00	31/12/2021 00:00
4.053	R. INDRA ERSAKTA	STAF	BADAN PENGELOLAAN KEUANGAN DAERAH	6	282407	2021	Sudah Lapor	16/03/2022 00:00	31/12/2021 00:00
4.054	INDRA GUNAWAN	SEKRETARIS KELURAHAN	SEKRETARIAT KOTA ADMINISTRASI JAKARTA BARAT	3	799603	2021	Sudah Lapor	10/03/2021 00:00	06/02/2021 00:00
4.055	INDRA HARMAIN	STAF	BADAN PENGELOLAAN KEUANGAN DAERAH	3	741205	2021	Sudah Lapor	24/03/2022 00:00	31/12/2021 00:00
4.056	INDRA MALIK	PELAKSANA	BADAN PELAYANAN PENGADAAN BARANG/JASA	1	-	2021	Sudah Lapor	22/03/2022 00:00	31/12/2021 00:00
4.057	INDRAWATI	STAF	BADAN PENGELOLAAN ASET DAERAH	6	243685	2021	Sudah Lapor	03/02/2022 00:00	31/12/2021 00:00
4.058	INDRA SASMITA	PELAKSANA	DINAS PERHUBUNGAN	5	447599	2021	Sudah Lapor	07/03/2022 00:00	31/12/2021 00:00
4.059	INDRA SATRIA	KEPALA BIDANG PERATURAN	BADAN PENDAPATAN DAERAH	9	185117	2021	Sudah Lapor	10/03/2022 00:00	31/12/2021 00:00
4.060	INDRA S EDWIN SIMANJUNTAK	PELAKSANA	DINAS CIPTA KARYA TATA RUANG DAN PERTANAHAN	5	483831	2021	Sudah Lapor	08/03/2022 00:00	31/12/2021 00:00
4.061	INDRA SUBNI	STAF	DINAS KEPENDUDUKAN DAN PENCATATAN SIPIL	5	454750	2021	Sudah Lapor	07/02/2022 00:00	31/12/2021 00:00
4.062	INDRA SULAIMAN	KEPALA SEKSI KESEJAHTERAAN RAKYAT	SEKRETARIAT KOTA ADMINISTRASI JAKARTA TIMUR	5	457905	2021	Sudah Lapor	22/03/2022 00:00	31/12/2021 00:00

4.063	INDRAWAN JAYA PURNAMA	KEPALA SUB BAGIAN KEUANGAN	SEKRETARIAT KOTA ADMINISTRASI JAKARTA TIMUR	5	474594	2021	Sudah Lapor	15/03/2022 00:00	31/12/2021 00:00
4.064	INDRIA HILMI	KEPALA SUB BAGIAN SOSIAL, OLAHRAGA, PERPUSTAKAAN DAN KEARSIPAN	SEKRETARIAT KOTA ADMINISTRASI JAKARTA UTARA	7	199495	2021	Sudah Lapor	28/03/2022 00:00	31/12/2021 00:00
4.065	INDRIA LARASSATI	PELAKSANA	DINAS PENANAMAN MODAL DAN PELAYANAN TERPADU SATU PINTU	6	444369	2021	Sudah Lapor	28/02/2022 00:00	31/12/2021 00:00
4.066	INDRIANA	STAF	DINAS KEPENDUDUKAN DAN PENCATATAN SIPIL	3	700167	2021	Sudah Lapor	21/03/2022 00:00	31/12/2021 00:00
4.067	INDRIANI NUGRAHA	STAF	BADAN PENDAPATAN DAERAH	7	207509	2021	Sudah Lapor	21/02/2022 00:00	31/12/2021 00:00
4.068	INDRIANI WAHYUNINGSIH	BENDAHARA	DINAS LINGKUNGAN HIDUP	5	444829	2021	Sudah Lapor	15/03/2022 00:00	31/12/2021 00:00
4.069	INDRIA LISMAWATI	STAF	DINAS CIPTA KARYA TATA RUANG DAN PERTANAHAN	6	282355	2021	Sudah Lapor	29/03/2022 00:00	31/12/2021 00:00
4.070	INDRIYATI	KEPALA UNIT PTSP KELURAHAN RAGUNAN KEC. PASAR MINGGU	DINAS PENANAMAN MODAL DAN PELAYANAN TERPADU SATU PINTU	7	222518	2021	Sudah Lapor	18/01/2022 00:00	31/12/2021 00:00
4.071	INDRI NUR ABNI	BENDAHARA	SEKRETARIAT KOTA ADMINISTRASI JAKARTA TIMUR	3	757476	2021	Sudah Lapor	16/02/2022 00:00	31/12/2021 00:00
4.072	INDRI PRAWIJI	SEKRETARIS KELURAHAN	SEKRETARIAT KOTA ADMINISTRASI JAKARTA BARAT	5	473369	2021	Sudah Lapor	04/03/2022 00:00	31/12/2021 00:00
4.073	INDRI SEPTIANTI	BENDAHARA	SEKRETARIAT KOTA ADMINISTRASI JAKARTA SELATAN	2	800110	2021	Sudah Lapor	19/03/2021 00:00	19/03/2021 00:00
4.074	INDRIYANI ALDILA HASBI	BENDAHARA	DINAS KESEHATAN	1	-	2021	Sudah Lapor	16/03/2022 00:00	31/12/2021 00:00
4.075	SIRIYAH NINDRY NOVIARDINI	PELAKSANA	DINAS CIPTA KARYA TATA RUANG DAN PERTANAHAN	5	432090	2021	Sudah Lapor	08/03/2022 00:00	31/12/2021 00:00
4.076	INDUN HANDAYANI	PELAKSANA	DINAS PENANAMAN MODAL DAN PELAYANAN TERPADU SATU PINTU	6	282356	2021	Sudah Lapor	21/01/2022 00:00	31/12/2021 00:00
4.077	INAL FAUZI	PELAKSANA	DINAS PENANAMAN MODAL DAN PELAYANAN TERPADU SATU PINTU	7	240156	2021	Sudah Lapor	22/03/2022 00:00	31/12/2021 00:00
4.078	CINDY FERNIKA	KEPALA SEKSI KESEJAHTERAAN RAKYAT	SEKRETARIAT KOTA ADMINISTRASI JAKARTA PUSAT	4	695250	2021	Sudah Lapor	28/03/2022 00:00	31/12/2021 00:00
4.079	RINDY ANTIKA	BENDAHARA	DINAS KESEHATAN	2	813648	2021	Sudah Lapor	22/03/2021 00:00	18/03/2021 00:00
4.080	NETI HERIATI	BENDAHARA	DINAS SUMBER DAYA AIR	4	639451	2021	Sudah Lapor	02/03/2022 00:00	31/12/2021 00:00
4.081	INGGRID HOSIANA SIMANJUNTAK	PELAKSANA	DINAS CIPTA KARYA TATA RUANG DAN PERTANAHAN	4	642620	2021	Sudah Lapor	04/03/2022 00:00	31/12/2021 00:00

4.082	INGRID YOHANA YOSKI HOLB S.	BENDAHARA	DINAS KEBUDAYAAN	1	-	2021	Sudah Lapor	21/03/2022 00:00	31/12/2021 00:00
4.083	KELVIN EVALINE RIUPASSA	KEPALA SEKSI PELAYANAN MEDIS	DINAS KESEHATAN	3	730413	2021	Sudah Lapor	28/02/2022 00:00	31/12/2021 00:00
4.084	MARWIYAH	KEPALA SEKOLAH	DINAS PENDIDIKAN	2	484160	2021	Sudah Lapor	11/03/2022 00:00	31/12/2021 00:00
4.085	AH MUZNI	PELAKSANA	DINAS CIPTA KARYA TATA RUANG DAN PERTANAHAN	5	473440	2021	Sudah Lapor	23/02/2022 00:00	31/12/2021 00:00
4.086	ILAN JAELANI	KEPALA SATUAN PELAYANAN	DINAS KEPENDUDUKAN DAN PENCATATAN SIPIL	5	460900	2021	Sudah Lapor	24/03/2022 00:00	31/12/2021 00:00
4.087	ALEX PRABOWO	KEPALA SEKSI PELINDUNGAN	DINAS KEBUDAYAAN	3	776759	2021	Sudah Lapor	16/02/2022 00:00	31/12/2021 00:00
4.088	INNA MULIANA	KEPALA SUBBIDANG KESEHATAN, PEMBERDAYAAN, PERLINDUNGAN ANAK DAN PENGENDALIAN PENDUDUK	BADAN PERENCANAAN PEMBANGUNAN DAERAH	6	223883	2021	Sudah Lapor	24/03/2022 00:00	31/12/2021 00:00
4.089	RETNO AMBARSARI	KEPALA SEKSI EKONOMI, PEMBANGUNAN DAN LINGKUNGAN HIDUP	SEKRETARIAT KOTA ADMINISTRASI JAKARTA TIMUR	6	224082	2021	Sudah Lapor	21/01/2022 00:00	31/12/2021 00:00
4.090	INDAH RAKSI PADMASARI	KEPALA SEKSI KESEHATAN MASYARAKAT	DINAS KESEHATAN	4	623840	2021	Sudah Lapor	06/02/2022 00:00	31/12/2021 00:00
4.091	MOH. INSAF	KEPALA PUSAT	BADAN PENANGGULANGAN BENCANA DAERAH	8	227291	2021	Sudah Lapor	18/01/2022 00:00	31/12/2021 00:00
4.092	PUTRIATY INSANI	STAF	BADAN PENDAPATAN DAERAH	6	219711	2021	Sudah Lapor	25/01/2022 00:00	31/12/2021 00:00
4.093	NENY MARYANI	KEPALA SUBBAGIAN PERENCANAAN DAN ANGGARAN	DINAS PENANGGULANGAN KEBAKARAN DAN PENYELAMATAN	6	226182	2021	Sudah Lapor	04/03/2022 00:00	31/12/2021 00:00
4.094	INTAN HARDIYANI	BENDAHARA	INSPEKTORAT	3	228782	2021	Sudah Lapor	18/03/2021 00:00	18/03/2021 00:00
4.095	SYAHREZA SYARIFUDDIN	PELAKSANA	DINAS CIPTA KARYA TATA RUANG DAN PERTANAHAN	5	444867	2021	Sudah Lapor	22/02/2022 00:00	31/12/2021 00:00
4.096	INU HARYO HARIMURTI	KEPALA SEKSI PELAYANAN KESEHATAN	DINAS KESEHATAN	2	823791	2021	Sudah Lapor	26/03/2021 00:00	25/03/2021 00:00
4.097	IRMA NURSYARIFAH	KEPALA UNIT PTSP KELURAHAN KELAPA DUA KEC. KEBON JERUK	DINAS PENANAMAN MODAL DAN PELAYANAN TERPADU SATU PINTU	7	274790	2021	Sudah Lapor	03/03/2022 00:00	31/12/2021 00:00
4.098	I NYOMAN DHARMA DWI PUTRA	STAF	BADAN PENGELOLAAN ASET DAERAH	3	720302	2021	Sudah Lapor	15/03/2022 00:00	31/12/2021 00:00
4.099	IPAH WARSIPAH	KEPALA SEKSI PEMERINTAHAN	SEKRETARIAT KOTA ADMINISTRASI JAKARTA TIMUR	5	463441	2021	Sudah Lapor	11/03/2022 00:00	31/12/2021 00:00
4.100	DIAN NOVITA	STAF	BADAN PENGELOLAAN ASET DAERAH	5	266039	2021	Sudah Lapor	15/03/2022 00:00	31/12/2021 00:00

4.101	MOCHAMAD HANIFAN MUCHTAR	BENDAHARA	SEKRETARIAT KOTA ADMINISTRASI JAKARTA BARAT	3	460995	2021	Sudah Lapor	15/03/2022 00:00	31/12/2021 00:00
4.102	IRVAN PANGIHUTAN SILITONGA	PELAKSANA	DINAS PENANAMAN MODAL DAN PELAYANAN TERPADU SATU PINTU	6	213116	2021	Sudah Lapor	21/02/2022 00:00	31/12/2021 00:00
4.103	MAYA ROSANTHI DEWI	KEPALA SUBBIDANG PERBENDAHARAAN KESEJAHTERAAN RAKYAT, PEREKONOMIAN, DAN KEUANGAN	BADAN PENGELOLAAN KEUANGAN DAERAH	6	223967	2021	Sudah Lapor	21/03/2022 00:00	31/12/2021 00:00
4.104	FIRDAUS MUNAWARI	AUDITOR	INSPEKTORAT	5	223824	2021	Sudah Lapor	16/03/2022 00:00	31/12/2021 00:00
4.105	INDRA PATRIANTO	KEPALA BIDANG	BADAN PELAYANAN PENGADAAN BARANG/JASA	6	227156	2021	Sudah Lapor	09/03/2022 00:00	31/12/2021 00:00
4.106	SAIFULLAH WALIULU	KEPALA SEKSI EKONOMI DAN PEMBANGUNAN	SEKRETARIAT KOTA ADMINISTRASI JAKARTA SELATAN	5	444675	2021	Sudah Lapor	25/02/2022 00:00	31/12/2021 00:00
4.107	I PUTU DHIKA DHANANJAYA	KEPALA SUBBAGIAN TATA USAHA	DINAS PENANAMAN MODAL DAN PELAYANAN TERPADU SATU PINTU	7	223874	2021	Sudah Lapor	09/03/2022 00:00	31/12/2021 00:00
4.108	IQBAL RAHMAT THAHIR SIREGAR	KEPALA SUBBAGIAN PEREKONOMIAN	SEKRETARIAT KABUPATEN ADMINISTRASI KEPULAUAN SERIBU	6	223884	2021	Sudah Lapor	20/03/2022 00:00	31/12/2021 00:00
4.109	IQBAL AKBARUDIN	SEKRETARIS KOTA	SEKRETARIAT KOTA ADMINISTRASI JAKARTA PUSAT	7	220776	2021	Sudah Lapor	15/03/2022 00:00	31/12/2021 00:00
4.110	SITI SALAMAH	STAF	DINAS KEPENDUDUKAN DAN PENCATATAN SIPIL	3	745019	2021	Sudah Lapor	23/02/2022 00:00	31/12/2021 00:00
4.111	IQBAL IDHAM RAMID	KEPALA BAGIAN PEREKONOMIAN	SEKRETARIAT KOTA ADMINISTRASI JAKARTA BARAT	6	228783	2021	Sudah Lapor	09/03/2022 00:00	31/12/2021 00:00
4.112	RIZKI KURNIADI	STAF	BADAN PENGELOLAAN ASET DAERAH	2	816012	2021	Sudah Lapor	01/04/2021 00:00	31/03/2021 00:00
4.113	IRWANTO	KEPALA SUB BIDANG LAIN-LAIN PAD	BADAN PENDAPATAN DAERAH	8	203062	2021	Sudah Lapor	16/02/2022 00:00	31/12/2021 00:00
4.114	ACHYANA	KEPALA SUB BAGIAN UMUM	SEKRETARIAT KOTA ADMINISTRASI JAKARTA SELATAN	6	231470	2021	Sudah Lapor	23/02/2022 00:00	31/12/2021 00:00
4.115	IRA RETNOSARI	AUDITOR	INSPEKTORAT	5	440179	2021	Sudah Lapor	30/01/2022 00:00	31/12/2021 00:00
4.116	IRANI HANDALIA	KEPALA SEKSI MANAJEMEN LALU LINTAS	DINAS PERHUBUNGAN	2	814182	2021	Sudah Lapor	30/03/2021 00:00	29/03/2021 00:00
4.117	NURWIRAH VERLIYANTI	KEPALA SEKSI KESEHATAN MASYARAKAT	DINAS KESEHATAN	3	734349	2021	Sudah Lapor	23/02/2022 00:00	31/12/2021 00:00
4.118	IRAWAN	KEPALA SEKOLAH SD/SDI/SDLB	DINAS PENDIDIKAN	5	442168	2021	Sudah Lapor	24/03/2022 00:00	31/12/2021 00:00
4.119	DOROTHEA FETIN IRBAWATI	STAF	BADAN PENGELOLAAN ASET DAERAH	4	451560	2021	Sudah Lapor	14/03/2022 00:00	31/12/2021 00:00

4.120	IRENE GABRIELLA MEGAKURNIA	PELAKSANA	BADAN PELAYANAN PENGADAAN BARANG/JASA	3	747879	2021	Sudah Lapor	09/03/2022 00:00	31/12/2021 00:00
4.121	WIDYASTUTI IRENE	KEPALA SEKOLAH	DINAS PENDIDIKAN	4	449313	2021	Sudah Lapor	24/03/2022 00:00	31/12/2021 00:00
4.122	IRENE YOLANDA BR. GINTING	BENDAHARA	SEKRETARIAT KOTA ADMINISTRASI JAKARTA PUSAT	3	696179	2021	Sudah Lapor	23/03/2022 00:00	31/12/2021 00:00
4.123	IRENI	KEPALA SUKU BADAN	BADAN PENGELOLAAN ASET DAERAH	5	465026	2021	Sudah Lapor	17/02/2022 00:00	31/12/2021 00:00
4.124	IRFA NOVENDRA	KEPALA SEKSI EKONOMI DAN PEMBANGUNAN	SEKRETARIAT KOTA ADMINISTRASI JAKARTA PUSAT	4	233525	2021	Sudah Lapor	21/02/2022 00:00	31/12/2021 00:00
4.125	IRFAN YUSUF	BENDAHARA	SEKRETARIAT KOTA ADMINISTRASI JAKARTA SELATAN	4	649281	2021	Sudah Lapor	21/01/2022 00:00	31/12/2021 00:00
4.126	IRFAN NURRAHMAN	BENDAHARA	SEKRETARIAT KOTA ADMINISTRASI JAKARTA UTARA	2	822342	2021	Sudah Lapor	30/03/2021 00:00	25/03/2021 00:00
4.127	IRFANDY DAENG PALESANG	STAF	BADAN PENDAPATAN DAERAH	6	220778	2021	Sudah Lapor	18/03/2022 00:00	31/12/2021 00:00
4.128	IRFAN LINDUNG PARLAUNGAN SIANTURI	KEPALA SEKTOR DINAS KEPENDUDUKAN DAN PENCATATAN SIPIL KEC. CIRACAS	DINAS KEPENDUDUKAN DAN PENCATATAN SIPIL	6	220777	2021	Sudah Lapor	24/03/2022 00:00	31/12/2021 00:00
4.129	IRFAN SYAHKUALA	KEPALA SUBBIDANG INVENTARISASI DAN PELAPORAN ASET	BADAN PENGELOLAAN ASET DAERAH	6	478527	2021	Sudah Lapor	25/02/2022 00:00	31/12/2021 00:00
4.130	IRFAN DEDI	BENDAHARA	DINAS KESEHATAN	3	719402	2021	Sudah Lapor	02/02/2022 00:00	31/12/2021 00:00
4.131	MUHAMAD IRFAN YUSUF	KEPALA SUB BAGIAN PROGRAM DAN ANGGARAN	SEKRETARIAT KOTA ADMINISTRASI JAKARTA PUSAT	6	440098	2021	Sudah Lapor	16/02/2022 00:00	31/12/2021 00:00
4.132	NUR ENDAH KADARSIH	STAF	BADAN PENDAPATAN DAERAH	6	222643	2021	Sudah Lapor	21/03/2022 00:00	31/12/2021 00:00
4.133	IRHAM ZAKIAH	BENDAHARA	DINAS LINGKUNGAN HIDUP	3	747908	2021	Sudah Lapor	25/03/2022 00:00	31/12/2021 00:00
4.134	IRIANDRI YUDHI NUGROHO	PELAKSANA	DINAS CIPTA KARYA TATA RUANG DAN PERTANAHAN	6	279036	2021	Sudah Lapor	29/03/2022 00:00	31/12/2021 00:00
4.135	IRIANI SITORUS	KEPALA SEKOLAH SD/SDI/SDLB	DINAS PENDIDIKAN	5	470348	2021	Sudah Lapor	04/02/2022 00:00	31/12/2021 00:00
4.136	EKO MARDIRIANTO	KEPALA SUBBAGIAN KEUANGAN	DINAS PERUMAHAN RAKYAT DAN KAWASAN PERMUKIMAN	6	223773	2021	Sudah Lapor	22/03/2022 00:00	31/12/2021 00:00
4.137	IRLAN MAULANA	BENDAHARA	SEKRETARIAT KOTA ADMINISTRASI JAKARTA SELATAN	4	675781	2021	Sudah Lapor	02/03/2022 00:00	31/12/2021 00:00
4.138	IRMA SUSANTI	KEPALA UNIT PTSP KELURAHAN KARET KUNINGAN KEC. SETIABUDI	DINAS PENANAMAN MODAL DAN PELAYANAN TERPADU SATU PINTU	6	227171	2021	Sudah Lapor	24/03/2022 00:00	31/12/2021 00:00

4.139	IRMA YUTININGSIH	BENDAHARA	SEKRETARIAT KOTA ADMINISTRASI JAKARTA SELATAN	5	444620	2021	Sudah Lapor	12/01/2022 00:00	31/12/2021 00:00
4.140	IRMA ULI	BENDAHARA	SEKRETARIAT KOTA ADMINISTRASI JAKARTA BARAT	5	474969	2021	Sudah Lapor	10/03/2022 00:00	31/12/2021 00:00
4.141	IRMA HANDAYANI	BENDAHARA	BADAN PENGEMBANGAN SUMBER DAYA MANUSIA	5	439465	2021	Sudah Lapor	24/02/2022 00:00	31/12/2021 00:00
4.142	IRMA HERMAWATI	BENDAHARA	DINAS KESEHATAN	4	646344	2021	Sudah Lapor	09/03/2022 00:00	31/12/2021 00:00
4.143	IRMAN SURYAMAN	STAF	BADAN PENGELOLAAN ASET DAERAH	5	487779	2021	Sudah Lapor	14/03/2022 00:00	31/12/2021 00:00
4.144	IRMANSYAH	KEPALA DINAS	DINAS SOSIAL	7	155732	2021	Sudah Lapor	16/03/2022 00:00	31/12/2021 00:00
4.145	IRMANZA SARI ALAM	BENDAHARA	DINAS CIPTA KARYA TATA RUANG DAN PERTANAHAN	6	279038	2021	Sudah Lapor	30/03/2022 00:00	31/12/2021 00:00
4.146	IRMA SUFRIANI	KEPALA SEKSI STANDARISASI MUTU PELAYANAN KESEHATAN	DINAS KESEHATAN	4	240164	2021	Sudah Lapor	16/02/2022 00:00	31/12/2021 00:00
4.147	IRNA SUSANTA	KEPALA SUBBIDANG USAHA PROPERTI	BADAN PEMBINAAN BADAN USAHA MILIK DAERAH	6	227173	2021	Sudah Lapor	14/02/2022 00:00	31/12/2021 00:00
4.148	IRNI SURYANI	KEPALA SEKSI PEMERINTAHAN, KETENTRAMAN DAN KETERTIBAN	SEKRETARIAT KOTA ADMINISTRASI JAKARTA TIMUR	6	227174	2021	Sudah Lapor	21/01/2022 00:00	31/12/2021 00:00
4.149	IRWAN	KEPALA SUBBAGIAN TATA USAHA	DINAS KESEHATAN	6	223886	2021	Sudah Lapor	25/03/2022 00:00	31/12/2021 00:00
4.150	IMAM ROSIDI	KEPALA SEKOLAH SLTP	DINAS PENDIDIKAN	5	228775	2021	Sudah Lapor	17/01/2022 00:00	31/12/2021 00:00
4.151	IRPAN MAULANA	KEPALA SUBBAGIAN PERSIDANGAN II	SEKRETARIAT DAERAH	3	740625	2021	Sudah Lapor	25/02/2022 00:00	31/12/2021 00:00
4.152	IRPAN JAUHARI	KEPALA PANTI	DINAS SOSIAL	6	222521	2021	Sudah Lapor	07/03/2022 00:00	31/12/2021 00:00
4.153	IRSYAD FAHREZA	STAF	DINAS CIPTA KARYA TATA RUANG DAN PERTANAHAN	6	259146	2021	Sudah Lapor	22/03/2022 00:00	31/12/2021 00:00
4.154	Rohilah	BENDAHARA PENGELUARAN	DINAS KESEHATAN	6	455390	2021	Sudah Lapor	23/02/2022 00:00	31/12/2021 00:00
4.155	IRUS WANDI	KEPALA SEKSI EKONOMI DAN PEMBANGUNAN	SEKRETARIAT KOTA ADMINISTRASI JAKARTA TIMUR	5	460946	2021	Sudah Lapor	17/01/2022 00:00	31/12/2021 00:00
4.156	IRVAN RHAMDANI	STAF	BADAN PENDAPATAN DAERAH	5	440151	2021	Sudah Lapor	22/02/2022 00:00	31/12/2021 00:00
4.157	IRVAN RIZKY	BENDAHARA	DINAS PERHUBUNGAN	3	747950	2021	Sudah Lapor	11/03/2022 00:00	31/12/2021 00:00

4.158	IRWAN SEPTINADI	KEPALA SUKU DINAS	DINAS PERPUSTAKAAN DAN KEARSIPAN	6	216686	2021	Sudah Lapor	09/03/2022 00:00	31/12/2021 00:00
4.159	IRWANDI	WAKIL WALIKOTA	SEKRETARIAT KOTA ADMINISTRASI JAKARTA PUSAT	6	227176	2021	Sudah Lapor	21/02/2022 00:00	31/12/2021 00:00
4.160	IRWANDI	KEPALA SATUAN PELAYANAN	DINAS KEPENDUDUKAN DAN PENCATATAN SIPIL	4	694796	2021	Sudah Lapor	17/02/2022 00:00	31/12/2021 00:00
4.161	IRWAN IRAWAN	STAF	BADAN PENDAPATAN DAERAH	6	223887	2021	Sudah Lapor	12/03/2022 00:00	31/12/2021 00:00
4.162	IRWAN JAENUDIN	STAF	DINAS KEPENDUDUKAN DAN PENCATATAN SIPIL	3	737718	2021	Sudah Lapor	21/02/2022 00:00	31/12/2021 00:00
4.163	IRWANSYAH ALAM	KEPALA SUB BAGIAN PROGRAM DAN ANGGARAN	SEKRETARIAT KOTA ADMINISTRASI JAKARTA BARAT	7	44154	2021	Sudah Lapor	07/03/2022 00:00	31/12/2021 00:00
4.164	IRWANTHO	KEPALA SUBBAGIAN PENATAAN DAN PENGEMBANGAN WILAYAH	SEKRETARIAT DAERAH	3	240167	2021	Sudah Lapor	30/03/2022 00:00	31/12/2021 00:00
4.165	IRWANTI PUSPARINI	BENDAHARA	SEKRETARIAT KOTA ADMINISTRASI JAKARTA PUSAT	5	449307	2021	Sudah Lapor	17/02/2022 00:00	31/12/2021 00:00
4.166	ISBANDIYANTO	KEPALA SEKTOR DINAS CIPTA KARYA, TATA RUANG DAN PERTANAHAN KEC. KEBAYORAN BARU	DINAS CIPTA KARYA TATA RUANG DAN PERTANAHAN	6	211055	2021	Sudah Lapor	08/03/2022 00:00	31/12/2021 00:00
4.167	ISBANDRIYATI	SEKRETARIS KELURAHAN	SEKRETARIAT KOTA ADMINISTRASI JAKARTA PUSAT	6	449145	2021	Sudah Lapor	22/02/2022 00:00	31/12/2021 00:00
4.168	IRWAN ISDARYANTO	KEPALA SUBBAGIAN PELAYANAN HUKUM II	SEKRETARIAT DAERAH	3	478373	2021	Sudah Lapor	04/03/2022 00:00	31/12/2021 00:00
4.169	ISDIANTORO	KEPALA SEKOLAH SMU/SMK	DINAS PENDIDIKAN	6	213117	2021	Sudah Lapor	11/03/2022 00:00	31/12/2021 00:00
4.170	NUR ISELA	BENDAHARA	SEKRETARIAT KOTA ADMINISTRASI JAKARTA TIMUR	5	461868	2021	Sudah Lapor	11/03/2022 00:00	31/12/2021 00:00
4.171	ISFI ERVITASARI	PELAKSANA	DINAS PENANAMAN MODAL DAN PELAYANAN TERPADU SATU PINTU	7	249523	2021	Sudah Lapor	13/03/2022 00:00	31/12/2021 00:00
4.172	IS GUNAWAN	KEPALA SEKOLAH SD/SDI/SDLB	DINAS PENDIDIKAN	6	240168	2021	Sudah Lapor	06/02/2022 00:00	31/12/2021 00:00
4.173	ISHANA PRAMAWIDHANA	STAF	BADAN PENDAPATAN DAERAH	6	228788	2021	Sudah Lapor	16/03/2022 00:00	31/12/2021 00:00
4.174	BADRIYAH	KEPALA SEKSI KESEJAHTERAAN RAKYAT	SEKRETARIAT KOTA ADMINISTRASI JAKARTA TIMUR	6	223701	2021	Sudah Lapor	23/03/2022 00:00	31/12/2021 00:00
4.175	MUHAMAD ISKANDAR JULKARNAEN	PELAKSANA	DINAS PENANAMAN MODAL DAN PELAYANAN TERPADU SATU PINTU	7	266133	2021	Sudah Lapor	18/01/2022 00:00	31/12/2021 00:00
4.176	ISKANDAR ZULKARNAIN	BENDAHARA	SEKRETARIAT KOTA ADMINISTRASI JAKARTA SELATAN	2	814726	2021	Sudah Lapor	23/04/2021 00:00	23/04/2021 00:00

4.177	ISKANDAR	SEKRETARIS KELURAHAN	SEKRETARIAT KABUPATEN ADMINISTRASI KEPULAUAN SERIBU	6	240169	2021	Sudah Lapor	09/02/2022 00:00	31/12/2021 00:00
4.178	ISKANDAR	LURAH	SEKRETARIAT KOTA ADMINISTRASI JAKARTA BARAT	6	282359	2021	Sudah Lapor	15/03/2022 00:00	31/12/2021 00:00
4.179	ISKANDAR	KEPALA SEKSI PEMERINTAHAN, KETENTRAMAN DAN KETERTIBAN	SEKRETARIAT KOTA ADMINISTRASI JAKARTA SELATAN	6	222522	2021	Sudah Lapor	26/02/2022 00:00	31/12/2021 00:00
4.180	ISLAHUDIN	KEPALA SATUAN PELAYANAN	DINAS KEPENDUDUKAN DAN PENCATATAN SIPIL	4	689566	2021	Sudah Lapor	02/03/2021 00:00	04/01/2021 00:00
4.181	ISLAUNI JULIANA	KEPALA SEKSI PERENCANAAN	DINAS SUMBER DAYA AIR	3	741148	2021	Sudah Lapor	22/03/2022 00:00	31/12/2021 00:00
4.182	ISMA DAMAYANTI	STAF	BADAN PENGELOLAAN ASET DAERAH	6	274792	2021	Sudah Lapor	14/03/2022 00:00	31/12/2021 00:00
4.183	MADIHAR	KEPALA SEKOLAH SD/SDI/SDLB	DINAS PENDIDIKAN	5	435946	2021	Sudah Lapor	09/03/2022 00:00	31/12/2021 00:00
4.184	ISMAIL	CAMAT	SEKRETARIAT KABUPATEN ADMINISTRASI KEPULAUAN SERIBU	6	233386	2021	Sudah Lapor	15/03/2022 00:00	31/12/2021 00:00
4.185	MUHAMMAD NURISMAN SOPIAN	STAF	DINAS PENANAMAN MODAL DAN PELAYANAN TERPADU SATU PINTU	5	483990	2021	Sudah Lapor	24/02/2022 00:00	31/12/2021 00:00
4.186	PURWONO	KEPALA SUKU DINAS	DINAS SOSIAL	7	179959	2021	Sudah Lapor	01/03/2022 00:00	31/12/2021 00:00
4.187	ISMANTO	SEKRETARIS	DINAS PERHUBUNGAN	5	483533	2021	Sudah Lapor	30/03/2022 00:00	31/12/2021 00:00
4.188	BUDI ISMANTO	KEPALA SEKSI PENGENDALIAN	DINAS PENANAMAN MODAL DAN PELAYANAN TERPADU SATU PINTU	5	457632	2021	Sudah Lapor	28/01/2022 00:00	31/12/2021 00:00
4.189	ISMANTO	KEPALA SEKOLAH	DINAS PENDIDIKAN	5	477430	2021	Sudah Lapor	15/03/2022 00:00	31/12/2021 00:00
4.190	ISMARTANI	KEPALA SUBBAGIAN TATA USAHA	BADAN PENDAPATAN DAERAH	6	240170	2021	Sudah Lapor	19/02/2022 00:00	31/12/2021 00:00
4.191	ISMER HARAHAP	KEPALA BAGIAN TATALAKSANA	SEKRETARIAT DAERAH	6	186350	2021	Sudah Lapor	15/02/2022 00:00	31/12/2021 00:00
4.192	ISMIYATUN	KEPALA BAGIAN PEMBINAAN HAM, PUBLIKASI DAN DOKUMENTASI HUKUM	SEKRETARIAT DAERAH	6	213869	2021	Sudah Lapor	03/03/2022 00:00	31/12/2021 00:00
4.193	ISNAENI	KEPALA SEKOLAH SD/SDI/SDLB	DINAS PENDIDIKAN	5	435934	2021	Sudah Lapor	23/02/2022 00:00	31/12/2021 00:00
4.194	RULI ISNAINI	BENDAHARA	SEKRETARIAT KOTA ADMINISTRASI JAKARTA TIMUR	4	698314	2021	Sudah Lapor	11/02/2022 00:00	31/12/2021 00:00
4.195	ISNINDYARTI	DIREKTUR	DINAS KESEHATAN	6	214588	2021	Sudah Lapor	02/03/2022 00:00	31/12/2021 00:00

4.196	ISNI EVIANTI	BENDAHARA	SEKRETARIAT KOTA ADMINISTRASI JAKARTA TIMUR	3	782361	2021	Sudah Lapor	07/03/2022 00:00	31/12/2021 00:00
4.197	ISNO USNODO	LURAH	SEKRETARIAT KOTA ADMINISTRASI JAKARTA SELATAN	6	223377	2021	Sudah Lapor	04/03/2022 00:00	31/12/2021 00:00
4.198	ISROWATI	KEPALA SEKOLAH SD/SDI/SDLB	DINAS PENDIDIKAN	5	444374	2021	Sudah Lapor	20/01/2022 00:00	31/12/2021 00:00
4.199	ISSABAN WIDODO	KEPALA SUBBAGIAN TATA USAHA	DINAS KESEHATAN	6	212611	2021	Sudah Lapor	05/03/2022 00:00	31/12/2021 00:00
4.200	ISTAMBUL AFRIKANA	LURAH	SEKRETARIAT KOTA ADMINISTRASI JAKARTA SELATAN	6	226143	2021	Sudah Lapor	09/01/2022 00:00	31/12/2021 00:00
4.201	ISTI RISTANTI	BENDAHARA	SEKRETARIAT KOTA ADMINISTRASI JAKARTA UTARA	6	193718	2021	Sudah Lapor	17/02/2022 00:00	31/12/2021 00:00
4.202	ROLAN ISTIANTORO	KEPALA UNIT	BADAN PENDAPATAN DAERAH	8	185123	2021	Sudah Lapor	26/02/2022 00:00	31/12/2021 00:00
4.203	FANNY ISTIARINY HAKIM	KEPALA UNIT PTSP KELURAHAN MAHPAR KEC. TAMAN SARI	DINAS PENANAMAN MODAL DAN PELAYANAN TERPADU SATU PINTU	8	183469	2021	Sudah Lapor	04/02/2022 00:00	31/12/2021 00:00
4.204	ISTI FAIYAH	KEPALA SEKOLAH SD/SDI/SDLB	DINAS PENDIDIKAN	6	222524	2021	Sudah Lapor	28/03/2022 00:00	31/12/2021 00:00
4.205	ISTIQOMAH ROSIDAH	KEPALA SEKOLAH	DINAS PENDIDIKAN	1	-	2021	Sudah Lapor	09/03/2022 00:00	31/12/2021 00:00
4.206	ISTI SEPTIYANI	PELAKSANA	DINAS PENANAMAN MODAL DAN PELAYANAN TERPADU SATU PINTU	6	279039	2021	Sudah Lapor	25/01/2022 00:00	31/12/2021 00:00
4.207	ISTIYANI	KEPALA SATUAN PELAYANAN	DINAS KEPENDUDUKAN DAN PENCATATAN SIPIL	4	700139	2021	Sudah Lapor	31/01/2022 00:00	31/12/2021 00:00
4.208	ANAK AGUNG ISTRI RATIH MAHADEWI	SEKRETARIS KELURAHAN	SEKRETARIAT KOTA ADMINISTRASI JAKARTA SELATAN	6	228507	2021	Sudah Lapor	18/02/2022 00:00	31/12/2021 00:00
4.209	ISTUHAIRUDI MS	KEPALA SEKSI PEMERINTAHAN	SEKRETARIAT KOTA ADMINISTRASI JAKARTA BARAT	2	803021	2021	Sudah Lapor	11/03/2022 00:00	31/12/2021 00:00
4.210	ISTYA SATI MURNENDYAH	KEPALA BAGIAN UMUM DAN PROTOKOL	SEKRETARIAT KOTA ADMINISTRASI JAKARTA PUSAT	5	440148	2021	Sudah Lapor	18/03/2022 00:00	31/12/2021 00:00
4.211	IWAN PRAMONO SUDIYO	STAF	BADAN PENDAPATAN DAERAH	6	222525	2021	Sudah Lapor	21/03/2022 00:00	31/12/2021 00:00
4.212	INDRA SUKMA	BENDAHARA	DINAS PERUMAHAN RAKYAT DAN KAWASAN PERMUKIMAN	5	451823	2021	Sudah Lapor	16/02/2022 00:00	31/12/2021 00:00
4.213	ISUN	KEPALA SEKSI MEDIS DARURAT	DINAS PENANGGULANGAN KEBAKARAN DAN PENYELAMATAN	6	441699	2021	Sudah Lapor	21/02/2022 00:00	31/12/2021 00:00
4.214	SUSI	KEPALA SUB BAGIAN PERHUBUNGAN DAN TENAGA KERJA	SEKRETARIAT KOTA ADMINISTRASI JAKARTA TIMUR	6	227608	2021	Sudah Lapor	19/03/2022 00:00	31/12/2021 00:00

4.215	ISWADI	PELAKSANA	DINAS CIPTA KARYA TATA RUANG DAN PERTANAHAN	4	655502	2021	Sudah Lapor	11/03/2022 00:00	31/12/2021 00:00
4.216	ISWADI	BENDAHARA	DINAS KESEHATAN	5	452482	2021	Sudah Lapor	18/03/2022 00:00	31/12/2021 00:00
4.217	ISWANDI	KEPALA SUB BAGIAN BINA PEMERINTAHAN	SEKRETARIAT KOTA ADMINISTRASI JAKARTA BARAT	6	233391	2021	Sudah Lapor	07/02/2022 00:00	31/12/2021 00:00
4.218	DOLY JOENIO ISWARA	JABATAN FUNGSIONAL	BADAN PELAYANAN PENGADAAN BARANG/JASA	5	477628	2021	Sudah Lapor	21/03/2022 00:00	31/12/2021 00:00
4.219	ISWAHYUDI	WAKIL CAMAT	SEKRETARIAT KOTA ADMINISTRASI JAKARTA SELATAN	6	217854	2021	Sudah Lapor	24/02/2022 00:00	31/12/2021 00:00
4.220	ISYUNARI HARYADI	STAF	BADAN PENDAPATAN DAERAH	6	444246	2021	Sudah Lapor	15/03/2022 00:00	31/12/2021 00:00
4.221	RAMAITA	KEPALA SEKOLAH SD/SDI/SDLB	DINAS PENDIDIKAN	5	473752	2021	Sudah Lapor	04/02/2022 00:00	31/12/2021 00:00
4.222	ITA AGUSTIANI	PELAKSANA	DINAS CIPTA KARYA TATA RUANG DAN PERTANAHAN	5	444258	2021	Sudah Lapor	14/03/2022 00:00	31/12/2021 00:00
4.223	ITA NURWATI	KEPALA SEKOLAH SLTP	DINAS PENDIDIKAN	4	282360	2021	Sudah Lapor	14/03/2022 00:00	31/12/2021 00:00
4.224	ITA TRI BUDIARTI	PELAKSANA	DINAS CIPTA KARYA TATA RUANG DAN PERTANAHAN	6	266084	2021	Sudah Lapor	09/02/2022 00:00	31/12/2021 00:00
4.225	ITA RACHMAWATI	STAF	BADAN PENGELOLAAN KEUANGAN DAERAH	6	435643	2021	Sudah Lapor	18/02/2022 00:00	31/12/2021 00:00
4.226	ROSITA	KEPALA SEKSI KEPERAWATAN DAN PENUNJANG MEDIS	DINAS KESEHATAN	5	473003	2021	Sudah Lapor	22/02/2022 00:00	31/12/2021 00:00
4.227	PUJI MEILITA SUGIANA	BENDAHARA	SEKRETARIAT KOTA ADMINISTRASI JAKARTA SELATAN	4	677866	2021	Sudah Lapor	21/02/2022 00:00	31/12/2021 00:00
4.228	KRISTINA NATALIA	PELAKSANA	DINAS CIPTA KARYA TATA RUANG DAN PERTANAHAN	6	240187	2021	Sudah Lapor	04/02/2022 00:00	31/12/2021 00:00
4.229	BURNIANDITO SUKMA RESWANTOMO	KEPALA SEKSI ANGKUTAN DAN KESELAMATAN PERKRETAAPIAN	DINAS PERHUBUNGAN	3	755490	2021	Sudah Lapor	28/02/2022 00:00	31/12/2021 00:00
4.230	IRNI TRIANDARI	AUDITOR	INSPEKTORAT	5	477602	2021	Sudah Lapor	28/03/2022 00:00	31/12/2021 00:00
4.231	APRILIANA	STAF	BADAN PENGELOLAAN KEUANGAN DAERAH	6	249485	2021	Sudah Lapor	16/03/2022 00:00	31/12/2021 00:00
4.232	OCTOBRIAN PATUAN ABRAHAM PANJAITAN	STAF	BADAN PENGELOLAAN KEUANGAN DAERAH	6	259183	2021	Sudah Lapor	30/03/2022 00:00	31/12/2021 00:00
4.233	IFFAN	KEPALA SEKSI PENGAWASAN DAN PENGENDALIAN	DINAS PARIWISATA DAN EKONOMI KREATIF	5	228771	2021	Sudah Lapor	15/03/2022 00:00	31/12/2021 00:00

4.234	IVAN ALAMSYAH	AUDITOR	INSPEKTORAT	7	476242	2021	Sudah Lapor	17/01/2022 00:00	31/12/2021 00:00
4.235	IVAND ADILYAN ANUGRAH	KEPALA SATGAS POL. PP KEC. TAMBORA	SATUAN POLISI PAMONG PRAJA	5	439320	2021	Sudah Lapor	21/03/2022 00:00	31/12/2021 00:00
4.236	IRFAN DAMANHURI	LURAH	SEKRETARIAT KABUPATEN ADMINISTRASI KEPULAUAN SERIBU	3	782527	2021	Sudah Lapor	13/02/2022 00:00	31/12/2021 00:00
4.237	IVAN SEPTIANUS	STAF	BADAN PENDAPATAN DAERAH	6	235364	2021	Sudah Lapor	26/03/2022 00:00	31/12/2021 00:00
4.238	IVANUDDIN	STAF	BADAN PENGELOLAAN ASET DAERAH	4	240171	2021	Sudah Lapor	14/03/2022 00:00	31/12/2021 00:00
4.239	IWA WAHYUDI FIRDAUS	KEPALA SEKSI ALAT KESEHATAN	DINAS KESEHATAN	2	814445	2021	Sudah Lapor	31/03/2021 00:00	24/03/2021 00:00
4.240	IWAN SETIAWAN	PELAKSANA	DINAS CIPTA KARYA TATA RUANG DAN PERTANAHAN	5	440122	2021	Sudah Lapor	30/03/2022 00:00	31/12/2021 00:00
4.241	IMAWANSYAH AGUS HIDAYAT	KEPALA UNIT	BADAN PENDAPATAN DAERAH	9	117732	2021	Sudah Lapor	17/02/2022 00:00	31/12/2021 00:00
4.242	IWAN SATYOPRODJO	FUNGSIONAL TERTENTU	DINAS PENANAMAN MODAL DAN PELAYANAN TERPADU SATU PINTU	6	451954	2021	Sudah Lapor	22/03/2022 00:00	31/12/2021 00:00
4.243	IWAN BUDHIAWAN	STAF	BADAN PENGELOLAAN ASET DAERAH	5	452134	2021	Sudah Lapor	11/02/2022 00:00	31/12/2021 00:00
4.244	TARCISIUS IWAN SETIAWAN	KEPALA SEKSI EKONOMI DAN PEMBANGUNAN	SEKRETARIAT KOTA ADMINISTRASI JAKARTA BARAT	5	474768	2021	Sudah Lapor	16/02/2022 00:00	31/12/2021 00:00
4.245	IWAN INDRIYANTO	KEPALA SUKU DINAS	DINAS KETAHANAN PANGAN KELAUTAN DAN PERTANIAN	6	217856	2021	Sudah Lapor	24/02/2022 00:00	31/12/2021 00:00
4.246	IWAN HERY SUSANTO	KEPALA SEKSI PERPUSTAKAAN	DINAS PERPUSTAKAAN DAN KEARSIPAN	6	455113	2021	Sudah Lapor	15/02/2022 00:00	31/12/2021 00:00
4.247	IWAN GUNAWAN	STAF	DINAS PERHUBUNGAN	3	745119	2021	Sudah Lapor	23/02/2022 00:00	31/12/2021 00:00
4.248	Iwan Henry Wardhana	KEPALA DINAS	DINAS KEBUDAYAAN	7	266085	2021	Sudah Lapor	11/02/2022 00:00	31/12/2021 00:00
4.249	IWAN KURNIAWAN	KEPALA BIRO	SEKRETARIAT DAERAH	6	227180	2021	Sudah Lapor	21/03/2022 00:00	31/12/2021 00:00
4.250	IWAN SYAEFUDDIN	KEPALA UNIT	BADAN PENDAPATAN DAERAH	5	441891	2021	Sudah Lapor	25/03/2022 00:00	31/12/2021 00:00
4.251	NOVI INDRIA SARI	LURAH	SEKRETARIAT KOTA ADMINISTRASI JAKARTA BARAT	6	202566	2021	Sudah Lapor	17/02/2022 00:00	31/12/2021 00:00
4.252	IWAN RIZKIANTO	PELAKSANA	DINAS PENANAMAN MODAL DAN PELAYANAN TERPADU SATU PINTU	6	235366	2021	Sudah Lapor	09/03/2022 00:00	31/12/2021 00:00

4.253	IWAN PANGIHUTAN SAMOSIR	ASISTEN ADMINISTRASI, EKONOMI DAN PEMBANGUNAN	SEKRETARIAT KABUPATEN ADMINISTRASI KEPULAUAN SERIBU	6	217857	2021	Sudah Lapor	22/03/2022 00:00	31/12/2021 00:00
4.254	IWAN TAUFIK	KEPALA SUBBAGIAN TATA USAHA SMU/SMK	DINAS PENDIDIKAN	6	233393	2021	Sudah Lapor	04/03/2022 00:00	31/12/2021 00:00
4.255	IYAM SURYAMAH	KEPALA SEKOLAH SLTP	DINAS PENDIDIKAN	5	458400	2021	Sudah Lapor	06/03/2022 00:00	31/12/2021 00:00
4.256	IYAR SAMSIAR	KEPALA BIDANG PELAYANAN KEPERAWATAN	DINAS KESEHATAN	5	455354	2021	Sudah Lapor	02/03/2022 00:00	31/12/2021 00:00
4.257	SATRIYO YUDHA PURWONO	BENDAHARA	SEKRETARIAT KOTA ADMINISTRASI JAKARTA UTARA	4	623939	2021	Sudah Lapor	04/02/2022 00:00	31/12/2021 00:00
4.258	IYUS GUNAWAN	PELAKSANA	DINAS CIPTA KARYA TATA RUANG DAN PERTANAHAN	5	444765	2021	Sudah Lapor	04/04/2022 00:00	31/12/2021 00:00
4.259	YUSRI	STAF	BADAN PENGELOLAAN ASET DAERAH	6	249632	2021	Sudah Lapor	09/03/2022 00:00	31/12/2021 00:00
4.260	ZULKIFLI, ST, MT	KEPALA UNIT	DINAS PERHUBUNGAN	5	439610	2021	Sudah Lapor	10/03/2022 00:00	31/12/2021 00:00
4.261	KRIS DARMANTO	KEPALA SEKTOR DINAS CIPTA KARYA, TATA RUANG DAN PERTANAHAN KEC. MAMPANG PRAPATAN	DINAS CIPTA KARYA TATA RUANG DAN PERTANAHAN	6	223923	2021	Sudah Lapor	21/02/2022 00:00	31/12/2021 00:00
4.262	IZUL ARBI	KEPALA SEKOLAH SD/SDI/SDLB	DINAS PENDIDIKAN	6	233394	2021	Sudah Lapor	10/03/2022 00:00	31/12/2021 00:00
4.263	ZULKARNAIN	PELAKSANA	DINAS PENANAMAN MODAL DAN PELAYANAN TERPADU SATU PINTU	5	441092	2021	Sudah Lapor	22/03/2022 00:00	31/12/2021 00:00
4.264	SITI ASIYAH	BENDAHARA	SATUAN POLISI PAMONG PRAJA	2	800751	2021	Sudah Lapor	29/03/2021 00:00	17/03/2021 00:00
4.265	JIMMI RIANTO PARDEDE	KEPALA BIDANG	BADAN PENDAPATAN DAERAH	6	228806	2021	Sudah Lapor	02/03/2022 00:00	31/12/2021 00:00
4.266	JAKA PRIATNA	BENDAHARA	DINAS SOSIAL	7	227183	2021	Sudah Lapor	13/03/2022 00:00	31/12/2021 00:00
4.267	JACKSON DIANRUS SITORUS	KEPALA SUKU DINAS	DINAS TENAGA KERJA TRANSMIGRASI DAN ENERGI	6	228793	2021	Sudah Lapor	15/03/2022 00:00	31/12/2021 00:00
4.268	M. MAKSUM JAELANI A.	KEPALA SEKOLAH SD/SDI/SDLB	DINAS PENDIDIKAN	6	233531	2021	Sudah Lapor	08/02/2022 00:00	31/12/2021 00:00
4.269	JAEMAH	KEPALA SEKOLAH	DINAS PENDIDIKAN	2	828678	2021	Sudah Lapor	09/03/2022 00:00	31/12/2021 00:00
4.270	JAENUDIN	STAF	BADAN PENGELOLAAN ASET DAERAH	4	636115	2021	Sudah Lapor	17/02/2022 00:00	31/12/2021 00:00
4.271	JAENUDIN	KEPALA SUBBAGIAN TATA USAHA	DINAS PENDIDIKAN	3	742985	2021	Sudah Lapor	28/02/2022 00:00	31/12/2021 00:00

4.272	JAENUDDIN	KEPALA SUBBAGIAN UMUM	DINAS PEMBERDAYAAN PERLINDUNGAN ANAK DAN PENGENDALIAN PENDUDUK	6	220782	2021	Sudah Lapor	23/02/2022 00:00	31/12/2021 00:00
4.273	JAENUDIN	LURAH	SEKRETARIAT KOTA ADMINISTRASI JAKARTA SELATAN	6	194988	2021	Sudah Lapor	17/02/2022 00:00	31/12/2021 00:00
4.274	JAENURI	KEPALA SUBBAGIAN TATA USAHA	DINAS KESEHATAN	4	626528	2021	Sudah Lapor	08/03/2022 00:00	31/12/2021 00:00
4.275	JENURI	LURAH	SEKRETARIAT KOTA ADMINISTRASI JAKARTA TIMUR	6	214589	2021	Sudah Lapor	11/03/2022 00:00	31/12/2021 00:00
4.276	JAMIL FAHMI	KEPALA SEKOLAH SD/SDI/SDLB	DINAS PENDIDIKAN	5	454845	2021	Sudah Lapor	29/01/2022 00:00	31/12/2021 00:00
4.277	NURUL ISWAHYU NINGSIH	BENDAHARA	DINAS PERHUBUNGAN	4	623824	2021	Sudah Lapor	18/02/2022 00:00	31/12/2021 00:00
4.278	JAHRUDDIN	KEPALA SUB BAGIAN PENDIDIKAN MENTAL SPIRITUAL, PERPUSTAKAAN DAN ARSIP	SEKRETARIAT KOTA ADMINISTRASI JAKARTA SELATAN	6	233395	2021	Sudah Lapor	10/03/2022 00:00	31/12/2021 00:00
4.279	JAILANI	PELAKSANA	DINAS PENANAMAN MODAL DAN PELAYANAN TERPADU SATU PINTU	5	439437	2021	Sudah Lapor	08/02/2022 00:00	31/12/2021 00:00
4.280	JAILLUDIN	PELAKSANA	DINAS PENANAMAN MODAL DAN PELAYANAN TERPADU SATU PINTU	6	473273	2021	Sudah Lapor	24/02/2022 00:00	31/12/2021 00:00
4.281	JAIMIN	KEPALA SEKSI PEMERINTAHAN	SEKRETARIAT KOTA ADMINISTRASI JAKARTA TIMUR	5	223896	2021	Sudah Lapor	03/03/2022 00:00	31/12/2021 00:00
4.282	JAINUDIN	SEKRETARIS KELURAHAN	SEKRETARIAT KOTA ADMINISTRASI JAKARTA TIMUR	5	464739	2021	Sudah Lapor	15/02/2022 00:00	31/12/2021 00:00
4.283	ARJA	KEPALA SUBBAGIAN TATA USAHA	DINAS PERUMAHAN RAKYAT DAN KAWASAN PERMUKIMAN	5	439447	2021	Sudah Lapor	10/02/2022 00:00	31/12/2021 00:00
4.284	JAJANG SUMIRAT	KEPALA SEKSI PEMELIHARAAN	DINAS PENANGGULANGAN KEBAKARAN DAN PENYELAMATAN	6	222527	2021	Sudah Lapor	30/03/2022 00:00	31/12/2021 00:00
4.285	JAJA SAHRUDIN	KEPALA SEKOLAH SD/SDI/SDLB	DINAS PENDIDIKAN	5	471811	2021	Sudah Lapor	14/03/2022 00:00	31/12/2021 00:00
4.286	JAJA SUHARJA	STAF	BADAN PENGELOLAAN ASET DAERAH	5	443982	2021	Sudah Lapor	15/02/2022 00:00	31/12/2021 00:00
4.287	JAJAT SUDRAJAT	STAF	BADAN PENDAPATAN DAERAH	6	266086	2021	Sudah Lapor	08/03/2022 00:00	31/12/2021 00:00
4.288	JAJULI	KEPALA SEKOLAH	DINAS PENDIDIKAN	3	740744	2021	Sudah Lapor	01/03/2022 00:00	31/12/2021 00:00
4.289	STEVANUS JAKA SRIYANTA	KEPALA SEKSI PEMERINTAHAN	SEKRETARIAT KOTA ADMINISTRASI JAKARTA TIMUR	3	782355	2021	Sudah Lapor	11/03/2022 00:00	31/12/2021 00:00
4.290	JAKA SUGANDA PERMANA	KEPALA SEKSI PENGELOLAAN PERANGKAT TELEKOMUNIKASI DAN MULTIMEDIA	DINAS KOMUNIKASI INFORMATIKA DAN STATISTIK	6	233396	2021	Sudah Lapor	01/03/2022 00:00	31/12/2021 00:00

4.291	UUS MUSLIH	KEPALA SEKTOR DINAS CIPTA KARYA, TATA RUANG DAN PERTANAHAN KEC. GAMBIR	DINAS CIPTA KARYA TATA RUANG DAN PERTANAHAN	6	227633	2021	Sudah Lapor	22/02/2022 00:00	31/12/2021 00:00
4.292	YUDI SETIANTO	KEPALA SATUAN PELAYANAN	DINAS KEPENDUDUKAN DAN PENCATATAN SIPIL	6	227876	2021	Sudah Lapor	10/03/2022 00:00	31/12/2021 00:00
4.293	SABARUDIN DJAMAL	KEPALA SUBBAGIAN TATA USAHA	BADAN PENDAPATAN DAERAH	8	201166	2021	Sudah Lapor	12/03/2022 00:00	31/12/2021 00:00
4.294	JAMALUDDIN	SEKRETARIS KELURAHAN	SEKRETARIAT KABUPATEN ADMINISTRASI KEPULAUAN SERIBU	3	778119	2021	Sudah Lapor	16/03/2022 00:00	31/12/2021 00:00
4.295	JAMALUDDIN RAHIM	KEPALA SEKSI PEMERINTAHAN	SEKRETARIAT KOTA ADMINISTRASI JAKARTA SELATAN	4	445243	2021	Sudah Lapor	25/03/2022 00:00	31/12/2021 00:00
4.296	JAMALUDDIN TUANKOTTA	PELAKSANA	DINAS PENANAMAN MODAL DAN PELAYANAN TERPADU SATU PINTU	6	431180	2021	Sudah Lapor	25/02/2022 00:00	31/12/2021 00:00
4.297	JAMARI	KEPALA SUBBAGIAN TATA USAHA SMU/SMK	DINAS PENDIDIKAN	5	470640	2021	Sudah Lapor	07/01/2022 00:00	31/12/2021 00:00
4.298	JAMATUN	KEPALA SEKOLAH SD/SDI/SDLB	DINAS PENDIDIKAN	6	228796	2021	Sudah Lapor	07/03/2022 00:00	31/12/2021 00:00
4.299	DWI JAMES	PELAKSANA	DINAS PENANAMAN MODAL DAN PELAYANAN TERPADU SATU PINTU	6	476275	2021	Sudah Lapor	08/03/2022 00:00	31/12/2021 00:00
4.300	JAMHARI	KEPALA SEKOLAH SD/SDI/SDLB	DINAS PENDIDIKAN	3	478281	2021	Sudah Lapor	09/03/2022 00:00	31/12/2021 00:00
4.301	JAMHARI	KEPALA SEKSI EKONOMI DAN PEMBANGUNAN	SEKRETARIAT KOTA ADMINISTRASI JAKARTA UTARA	5	427344	2021	Sudah Lapor	18/03/2022 00:00	31/12/2021 00:00
4.302	M. JAMIL	STAF	BADAN PENDAPATAN DAERAH	6	220823	2021	Sudah Lapor	11/03/2022 00:00	31/12/2021 00:00
4.303	JAMILAHWATI	KEPALA SEKOLAH SD/SDI/SDLB	DINAS PENDIDIKAN	6	228797	2021	Sudah Lapor	19/03/2022 00:00	31/12/2021 00:00
4.304	JAN KRISTIAN SARAGIH	KEPALA SUBBIDANG BINA IDEOLOGI, WAWASAN KEBANGSAAN DAN POLITIK	BADAN KESATUAN BANGSA DAN POLITIK	6	219657	2021	Sudah Lapor	14/03/2022 00:00	31/12/2021 00:00
4.305	JANNATUL HIDA	KEPALA SEKSI PERIKANAN	DINAS KETAHANAN PANGAN KELAUTAN DAN PERTANIAN	3	756335	2021	Sudah Lapor	21/02/2022 00:00	31/12/2021 00:00
4.306	AHMAD HASAN HUSAINI	LURAH	SEKRETARIAT KOTA ADMINISTRASI JAKARTA SELATAN	6	278791	2021	Sudah Lapor	14/03/2022 00:00	31/12/2021 00:00
4.307	JANI MANAN MALAU	KEPALA SEKSI PENYELESAIAN SENGKETA	DINAS PERUMAHAN RAKYAT DAN KAWASAN PERMUKIMAN	6	222529	2021	Sudah Lapor	01/03/2022 00:00	31/12/2021 00:00
4.308	JANITA RISTIANTI	BENDAHARA	DINAS KESEHATAN	3	748230	2021	Sudah Lapor	16/03/2022 00:00	31/12/2021 00:00
4.309	TRI WIDIASTUTI	KEPALA SUBBAGIAN TATA USAHA	BADAN PENGELOLAAN ASET DAERAH	6	243726	2021	Sudah Lapor	22/02/2022 00:00	31/12/2021 00:00

4.310	JANNATI PURWO MAHONI	KEPALA SUBBAGIAN TATA PRAJA II	SEKRETARIAT DAERAH	3	746234	2021	Sudah Lapor	16/03/2022 00:00	31/12/2021 00:00
4.311	JANNATI	KEPALA SATUAN PELAYANAN	DINAS KEPENDUDUKAN DAN PENCATATAN SIPIL	5	460531	2021	Sudah Lapor	17/02/2022 00:00	31/12/2021 00:00
4.312	JANTI WIJAYATI	KEPALA SUBBIDANG KESEJAHTERAAN RAKYAT	BADAN PERENCANAAN PEMBANGUNAN DAERAH	6	227186	2021	Sudah Lapor	07/03/2022 00:00	31/12/2021 00:00
4.313	PUTUT JAN TOKO	KEPALA SEKTOR PENANGGULANGAN KEBAKARAN DAN PENYELAMATAN KEC. CILINCING	DINAS PENANGGULANGAN KEBAKARAN DAN PENYELAMATAN	6	233626	2021	Sudah Lapor	18/02/2022 00:00	31/12/2021 00:00
4.314	JANU PURWANTI	KEPALA SUB BAGIAN TATA USAHA KEUANGAN	SEKRETARIAT KOTA ADMINISTRASI JAKARTA TIMUR	6	227187	2021	Sudah Lapor	14/02/2022 00:00	31/12/2021 00:00
4.315	JANUAR ARIFIN	KEPALA SEKSI KELEMBAGAAN PELATIHAN	DINAS TENAGA KERJA TRANSMIGRASI DAN ENERGI	6	228799	2021	Sudah Lapor	13/03/2022 00:00	31/12/2021 00:00
4.316	DEWI MUSTIKA	KEPALA BIDANG PELAYANAN MEDIS	DINAS KESEHATAN	6	219595	2021	Sudah Lapor	14/03/2022 00:00	31/12/2021 00:00
4.317	JANUARIKA	BENDAHARA	DINAS PEMBERDAYAAN PERLINDUNGAN ANAK DAN PENGENDALIAN PENDUDUK	3	776344	2021	Sudah Lapor	11/02/2022 00:00	31/12/2021 00:00
4.318	JANWAR DWI LESTIYANTO	PELAKSANA	DINAS CIPTA KARYA TATA RUANG DAN PERTANAHAN	6	240174	2021	Sudah Lapor	07/03/2022 00:00	31/12/2021 00:00
4.319	MOHAMAD FAJAR FAHRIZA	KEPALA SUB BAGIAN KEPEGAWAIAN	SEKRETARIAT KOTA ADMINISTRASI JAKARTA PUSAT	6	227292	2021	Sudah Lapor	21/03/2022 00:00	31/12/2021 00:00
4.320	JARDEN D.K. PAKPAHAN	KEPALA SUB BAGIAN TATA PRAJA	SEKRETARIAT KOTA ADMINISTRASI JAKARTA TIMUR	5	458123	2021	Sudah Lapor	04/03/2022 00:00	31/12/2021 00:00
4.321	JARIYAH	SEKRETARIS KELURAHAN	SEKRETARIAT KOTA ADMINISTRASI JAKARTA TIMUR	6	220783	2021	Sudah Lapor	24/02/2022 00:00	31/12/2021 00:00
4.322	JARMAH	KEPALA SEKOLAH SD/SDI/SDLB	DINAS PENDIDIKAN	6	228800	2021	Sudah Lapor	07/03/2022 00:00	31/12/2021 00:00
4.323	JARWANTO	PELAKSANA	DINAS PENANAMAN MODAL DAN PELAYANAN TERPADU SATU PINTU	7	460504	2021	Sudah Lapor	18/02/2022 00:00	31/12/2021 00:00
4.324	RINA MELATI	JABATAN FUNGSIONAL	BADAN PELAYANAN PENGADAAN BARANG/JASA	5	461717	2021	Sudah Lapor	13/01/2022 00:00	31/12/2021 00:00
4.325	RIKA RAHIM	STAF	DINAS KEPENDUDUKAN DAN PENCATATAN SIPIL	5	455593	2021	Sudah Lapor	13/03/2022 00:00	31/12/2021 00:00
4.326	DWI SUKOWASONO	KEPALA SUBBIDANG AKUNTANSI PEMERINTAHAN, PEMBANGUNAN, DAN LINGKUNGAN HIDUP	BADAN PENGELOLAAN KEUANGAN DAERAH	5	428126	2021	Sudah Lapor	29/03/2022 00:00	31/12/2021 00:00
4.327	JATMIKO	PELAKSANA	DINAS CIPTA KARYA TATA RUANG DAN PERTANAHAN	6	282362	2021	Sudah Lapor	21/03/2022 00:00	31/12/2021 00:00
4.328	JATMIKOWATI	STAF	BADAN PENGELOLAAN ASET DAERAH	4	259148	2021	Sudah Lapor	16/03/2022 00:00	31/12/2021 00:00

4.329	KIAGUS MUHAMAD JAUHARI	KEPALA SUB BAGIAN UMUM DAN KEPEGAWAIAN	SEKRETARIAT KOTA ADMINISTRASI JAKARTA BARAT	6	220804	2021	Sudah Lapor	07/03/2022 00:00	31/12/2021 00:00
4.330	WIRA YUDHA BHAKTI	KEPALA SEKSI PENGELOLAAN SARANA PENGENDALI BANJIR, AIR BERSIH DAN AIR LIMBAH	DINAS SUMBER DAYA AIR	5	427635	2021	Sudah Lapor	22/02/2022 00:00	31/12/2021 00:00
4.331	JAZURI	KEPALA UNIT PTSP KEC JAGAKARSA	DINAS PENANAMAN MODAL DAN PELAYANAN TERPADU SATU PINTU	7	222531	2021	Sudah Lapor	08/03/2022 00:00	31/12/2021 00:00
4.332	JAYADI	KEPALA SEKOLAH SD/SDI/SDLB	DINAS PENDIDIKAN	4	442119	2021	Sudah Lapor	10/03/2022 00:00	31/12/2021 00:00
4.333	SUMANTRI JAYADI	FUNGSIONAL TERTENTU	DINAS PERHUBUNGAN	5	449309	2021	Sudah Lapor	18/02/2022 00:00	31/12/2021 00:00
4.334	JAYUSMAN	KEPALA SEKOLAH	DINAS PENDIDIKAN	3	431343	2021	Sudah Lapor	11/03/2022 00:00	31/12/2021 00:00
4.335	JAZILATUL UDZMA	STAF	DINAS PERHUBUNGAN	3	729243	2021	Sudah Lapor	29/03/2022 00:00	31/12/2021 00:00
4.336	ACHMAD JAZURI	KEPALA SUB BAGIAN UMUM DAN KEPEGAWAIAN	SEKRETARIAT KOTA ADMINISTRASI JAKARTA PUSAT	4	233237	2021	Sudah Lapor	22/03/2022 00:00	31/12/2021 00:00
4.337	DWI FATHA NUGRAHIKKA	KEPALA SUB BAGIAN KEUANGAN	SEKRETARIAT KOTA ADMINISTRASI JAKARTA TIMUR	5	220679	2021	Sudah Lapor	20/01/2022 00:00	31/12/2021 00:00
4.338	JABUNGKA SITUMORANG	KEPALA SATGAS POL. PP KEC. TAMBORA	SATUAN POLISI PAMONG PRAJA	6	111712	2021	Sudah Lapor	22/03/2022 00:00	31/12/2021 00:00
4.339	TOHA	KEPALA SEKSI EKONOMI, PEMBANGUNAN DAN LINGKUNGAN HIDUP	SEKRETARIAT KOTA ADMINISTRASI JAKARTA SELATAN	5	437985	2021	Sudah Lapor	10/02/2022 00:00	31/12/2021 00:00
4.340	YEFRIZAL ZAHIRI ARSYAD	KEPALA SUBBAGIAN TATA USAHA	DINAS TENAGA KERJA TRANSMIGRASI DAN ENERGI	6	235817	2021	Sudah Lapor	08/03/2022 00:00	31/12/2021 00:00
4.341	JELITA LINGGA	BENDAHARA	DINAS KESEHATAN	5	473576	2021	Sudah Lapor	07/03/2022 00:00	31/12/2021 00:00
4.342	WARSINI	KEPALA SEKOLAH SD/SDI/SDLB	DINAS PENDIDIKAN	6	235800	2021	Sudah Lapor	10/03/2022 00:00	31/12/2021 00:00
4.343	SITI RAHAYU LASTRIATY	STAF	BADAN PENDAPATAN DAERAH	6	204366	2021	Sudah Lapor	15/03/2022 00:00	31/12/2021 00:00
4.344	SRI MUJIATI	KEPALA SEKOLAH SD/SDI/SDLB	DINAS PENDIDIKAN	6	227505	2021	Sudah Lapor	12/03/2022 00:00	31/12/2021 00:00
4.345	YULIA MARIANI	STAF	DINAS KEPENDUDUKAN DAN PENCATATAN SIPIL	5	443654	2021	Sudah Lapor	21/03/2022 00:00	31/12/2021 00:00
4.346	JENNI PURWANTI	BENDAHARA	DINAS PERTAMANAN DAN HUTAN KOTA	5	408767	2021	Sudah Lapor	26/01/2022 00:00	31/12/2021 00:00
4.347	JENTYA RESTI MARETTA	BENDAHARA	SEKRETARIAT KOTA ADMINISTRASI JAKARTA BARAT	5	473505	2021	Sudah Lapor	24/03/2022 00:00	31/12/2021 00:00

4.348	JESSY LUCINDA	BENDAHARA	DINAS PERTAMANAN DAN HUTAN KOTA	2	793272	2021	Sudah Lapor	03/03/2022 00:00	31/12/2021 00:00
4.349	PRIYONO	KEPALA SEKOLAH	DINAS PENDIDIKAN	3	737397	2021	Sudah Lapor	04/03/2022 00:00	31/12/2021 00:00
4.350	FAJAR MIFTAKHUDIN ADI SAPUTRO	PELAKSANA	DINAS PERHUBUNGAN	5	430979	2021	Sudah Lapor	09/03/2022 00:00	31/12/2021 00:00
4.351	JUNJUNG HAPOLTAKAN	INSPEKTUR PEMBANTU	INSPEKTORAT	7	228820	2021	Sudah Lapor	01/03/2022 00:00	31/12/2021 00:00
4.352	TARJONO	KEPALA SEKOLAH SLTP	DINAS PENDIDIKAN	4	427360	2021	Sudah Lapor	30/01/2022 00:00	31/12/2021 00:00
4.353	JHON BERNANDO SARAGIH	KEPALA SUB BAGIAN PROGRAM DAN ANGGARAN	SEKRETARIAT KOTA ADMINISTRASI JAKARTA BARAT	6	228803	2021	Sudah Lapor	04/03/2022 00:00	31/12/2021 00:00
4.354	JHONSON HOTSAR SIHOMBING	KEPALA SEKSI SUMBER DAYA KESEHATAN	DINAS KESEHATAN	4	618814	2021	Sudah Lapor	22/03/2022 00:00	31/12/2021 00:00
4.355	JAN HIDER OSLANND P.	WAKIL CAMAT	SEKRETARIAT KOTA ADMINISTRASI JAKARTA SELATAN	5	235371	2021	Sudah Lapor	21/03/2022 00:00	31/12/2021 00:00
4.356	SURYANINGSIH	STAF	BADAN PENGELOLAAN KEUANGAN DAERAH	6	431240	2021	Sudah Lapor	18/02/2022 00:00	31/12/2021 00:00
4.357	JIMMI G. M. SIHOMBING	FUNGSIONAL TERTENTU	DINAS PERHUBUNGAN	4	692248	2021	Sudah Lapor	15/03/2022 00:00	31/12/2021 00:00
4.358	PUJIANI	BENDAHARA	DINAS KESEHATAN	3	741471	2021	Sudah Lapor	17/02/2022 00:00	31/12/2021 00:00
4.359	JITO SANTOSA	BENDAHARA	DINAS KETAHANAN PANGAN KELAUTAN DAN PERTANIAN	6	226146	2021	Sudah Lapor	28/01/2022 00:00	31/12/2021 00:00
4.360	RUJITA	KEPALA SUBBAGIAN TATA USAHA	DINAS PENDIDIKAN	3	744185	2021	Sudah Lapor	10/03/2022 00:00	31/12/2021 00:00
4.361	JIWANGGA ABIYYU SENO	STAF	DINAS KEPENDUDUKAN DAN PENCATATAN SIPIL	3	744596	2021	Sudah Lapor	15/03/2022 00:00	31/12/2021 00:00
4.362	JOSUA PANGGABEAN	KEPALA SEKSI PEMERINTAHAN	SEKRETARIAT KOTA ADMINISTRASI JAKARTA TIMUR	4	222536	2021	Sudah Lapor	26/02/2022 00:00	31/12/2021 00:00
4.363	YOHANA CAROLINA	AUDITOR	INSPEKTORAT	4	658082	2021	Sudah Lapor	24/03/2022 00:00	31/12/2021 00:00
4.364	JOCE RIZAL	SEKRETARIS KELURAHAN	SEKRETARIAT KOTA ADMINISTRASI JAKARTA UTARA	5	439359	2021	Sudah Lapor	15/02/2022 00:00	31/12/2021 00:00
4.365	JOKO DEDY PRAMONO	KEPALA SUBBIDANG PERATURAN I	BADAN PENDAPATAN DAERAH	8	203063	2021	Sudah Lapor	08/03/2022 00:00	31/12/2021 00:00
4.366	DIDI KURNIAWAN	KEPALA SEKSI PENGENDALIAN DAN OPERASIONAL	DINAS PERHUBUNGAN	6	235218	2021	Sudah Lapor	16/03/2022 00:00	31/12/2021 00:00

4.367	JAUHARI SANTO RIHAT	KEPALA SUBBAGIAN TATA USAHA	BADAN PENDAPATAN DAERAH	7	227188	2021	Sudah Lapor	25/03/2022 00:00	31/12/2021 00:00
4.368	SUTAMI	KEPALA SUB BAGIAN UMUM DAN KEPEGAWAIAN	SEKRETARIAT KOTA ADMINISTRASI JAKARTA PUSAT	7	222824	2021	Sudah Lapor	22/02/2022 00:00	31/12/2021 00:00
4.369	JONATHAN EDMOND M	PELAKSANA	DINAS PENANAMAN MODAL DAN PELAYANAN TERPADU SATU PINTU	5	440645	2021	Sudah Lapor	13/03/2022 00:00	31/12/2021 00:00
4.370	PUSPHA RAHAYU	KEPALA SEKSI PEMERINTAHAN	SEKRETARIAT KOTA ADMINISTRASI JAKARTA TIMUR	6	229037	2021	Sudah Lapor	13/03/2022 00:00	31/12/2021 00:00
4.371	JOGI HARJUDANTO	KEPALA BIDANG	DINAS CIPTA KARYA TATA RUANG DAN PERTANAHAN	5	222533	2021	Sudah Lapor	31/03/2022 00:00	31/12/2021 00:00
4.372	JOGI SAPUTRA SILITONGA	LURAH	SEKRETARIAT KOTA ADMINISTRASI JAKARTA UTARA	5	439392	2021	Sudah Lapor	07/03/2022 00:00	31/12/2021 00:00
4.373	JOHAN GIRSANG	WAKIL CAMAT	SEKRETARIAT KOTA ADMINISTRASI JAKARTA UTARA	6	235378	2021	Sudah Lapor	25/03/2022 00:00	31/12/2021 00:00
4.374	JOHANA KASTANJA	KEPALA SEKOLAH TK	DINAS PENDIDIKAN	5	469351	2021	Sudah Lapor	13/01/2022 00:00	31/12/2021 00:00
4.375	JOHAN ARIFIN	KEPALA UNIT PTSP KELURAHAN GUNUNG SAHARI SELATAN KEC. KEMAYORAN	DINAS PENANAMAN MODAL DAN PELAYANAN TERPADU SATU PINTU	7	235377	2021	Sudah Lapor	29/03/2022 00:00	31/12/2021 00:00
4.376	JOHAN SALIM	KEPALA SEKSI PELAYANAN MEDIS	DINAS KESEHATAN	5	455186	2021	Sudah Lapor	07/03/2022 00:00	31/12/2021 00:00
4.377	JOHAN SAPRI	KEPALA SEKSI EKONOMI DAN PEMBANGUNAN	SEKRETARIAT KOTA ADMINISTRASI JAKARTA PUSAT	6	223898	2021	Sudah Lapor	14/02/2022 00:00	31/12/2021 00:00
4.378	MAROJAHAN SINAGA	BENDAHARA	DINAS PERPUSTAKAAN DAN KEARSIPAN	3	722489	2021	Sudah Lapor	16/03/2022 00:00	31/12/2021 00:00
4.379	JOHARIAH HASANAH	KEPALA SEKOLAH SD/SDI/SDLB	DINAS PENDIDIKAN	1	-	2021	Sudah Lapor	13/03/2022 00:00	31/12/2021 00:00
4.380	JOHN FRANS SUMOLANG	BENDAHARA	SEKRETARIAT KOTA ADMINISTRASI JAKARTA TIMUR	4	646694	2021	Sudah Lapor	18/03/2022 00:00	31/12/2021 00:00
4.381	JOHNNY SOTAR P. H.	KEPALA BAGIAN PEMERINTAHAN	SEKRETARIAT KOTA ADMINISTRASI JAKARTA UTARA	6	228807	2021	Sudah Lapor	29/03/2022 00:00	31/12/2021 00:00
4.382	MOHAMAD RIZA	KEPALA SEKSI PERENCANAAN RUANG DAN PERTANAHAN	DINAS CIPTA KARYA TATA RUANG DAN PERTANAHAN	6	227293	2021	Sudah Lapor	21/03/2022 00:00	31/12/2021 00:00
4.383	JOHANNA IRENA TAMBUNAN	PELAKSANA	DINAS CIPTA KARYA TATA RUANG DAN PERTANAHAN	4	638806	2021	Sudah Lapor	30/03/2022 00:00	31/12/2021 00:00
4.384	MARIHOT HUTAGALUNG	KEPALA SEKSI EKONOMI DAN PEMBANGUNAN	SEKRETARIAT KOTA ADMINISTRASI JAKARTA UTARA	6	266118	2021	Sudah Lapor	16/03/2022 00:00	31/12/2021 00:00
4.385	JOJO DARSONO	KEPALA SUBBIDANG PERBENDAHARAAN	BADAN PENGELOLAAN KEUANGAN DAERAH	6	282363	2021	Sudah Lapor	24/03/2022 00:00	31/12/2021 00:00

4.386	JOKO BASUKI YULIANTORO	KEPALA SEKSI DATA, INFORMASI DAN PENGAWASAN	DINAS KEPENDUDUKAN DAN PENCATATAN SIPIL	6	235380	2021	Sudah Lapor	01/03/2022 00:00	31/12/2021 00:00
4.387	JOKO ARWANTO	KEPALA SEKOLAH SMU/SMK	DINAS PENDIDIKAN	4	687910	2021	Sudah Lapor	15/02/2022 00:00	31/12/2021 00:00
4.388	JOKO MARTONO	KEPALA SEKSI PEMERINTAHAN, KETENTRAMAN DAN KETERTIBAN	SEKRETARIAT KOTA ADMINISTRASI JAKARTA TIMUR	6	222534	2021	Sudah Lapor	03/02/2022 00:00	31/12/2021 00:00
4.389	JOKO RISGIANTO	KEPALA SUBBAGIAN TATA USAHA	DINAS PENDIDIKAN	3	756121	2021	Sudah Lapor	25/01/2022 00:00	31/12/2021 00:00
4.390	JOKO SULISTIYO	KEPALA SUBBAGIAN TATA USAHA	BADAN PENDAPATAN DAERAH	7	197282	2021	Sudah Lapor	15/02/2022 00:00	31/12/2021 00:00
4.391	JOKO UMBARA	KEPALA SEKSI EKONOMI DAN PEMBANGUNAN	SEKRETARIAT KOTA ADMINISTRASI JAKARTA PUSAT	6	233410	2021	Sudah Lapor	25/01/2022 00:00	31/12/2021 00:00
4.392	JOKO BUDI WAHONO	STAF	DINAS KEPENDUDUKAN DAN PENCATATAN SIPIL	5	455953	2021	Sudah Lapor	09/03/2022 00:00	31/12/2021 00:00
4.393	JOKO DAMARYANTO	KEPALA SEKSI PELAYANAN PENDAFTARAN PENDUDUK	DINAS KEPENDUDUKAN DAN PENCATATAN SIPIL	5	444865	2021	Sudah Lapor	02/03/2022 00:00	31/12/2021 00:00
4.394	DJOKO PURNOMO	BENDAHARA	DINAS PERUMAHAN RAKYAT DAN KAWASAN PERMUKIMAN	5	453145	2021	Sudah Lapor	25/03/2022 00:00	31/12/2021 00:00
4.395	SRI JOKO SUHARNO	KEPALA SUBBAGIAN KEPEGAWAIAN	DINAS PERTAMANAN DAN HUTAN KOTA	6	221019	2021	Sudah Lapor	25/01/2022 00:00	31/12/2021 00:00
4.396	JOKO SUPRIYADI	KEPALA SEKOLAH	DINAS PENDIDIKAN	3	777821	2021	Sudah Lapor	02/02/2022 00:00	31/12/2021 00:00
4.397	JOKO SANTOSO	SEKRETARIS	DINAS PEMBERDAYAAN PERLINDUNGAN ANAK DAN PENGENDALIAN PENDUDUK	6	227193	2021	Sudah Lapor	23/03/2022 00:00	31/12/2021 00:00
4.398	JOJOR MARINA SIDABALOK	KEPALA SEKSI PETERNAKAN	DINAS KETAHANAN PANGAN KELAUTAN DAN PERTANIAN	4	757412	2021	Sudah Lapor	15/03/2022 00:00	31/12/2021 00:00
4.399	JON ERWIN	KEPALA SEKSI PEMERINTAHAN, KETENTRAMAN DAN KETERTIBAN	SEKRETARIAT KOTA ADMINISTRASI JAKARTA SELATAN	7	198606	2021	Sudah Lapor	25/02/2022 00:00	31/12/2021 00:00
4.400	JONGRES SITORUS	KEPALA SEKOLAH SD/SDI/SDLB	DINAS PENDIDIKAN	6	457573	2021	Sudah Lapor	14/03/2022 00:00	31/12/2021 00:00
4.401	JONI RAMADHANY	PELAKSANA	DINAS PENANAMAN MODAL DAN PELAYANAN TERPADU SATU PINTU	7	259151	2021	Sudah Lapor	12/01/2022 00:00	31/12/2021 00:00
4.402	JONI FENTRIANA	KEPALA SUBBAGIAN PROTOKOL III	SEKRETARIAT DAERAH	3	746126	2021	Sudah Lapor	15/03/2022 00:00	31/12/2021 00:00
4.403	JONI SUPRATMAN	KEPALA UNIT PTSP KELURAHAN LENTENG AGUNG KEC. JAGAKARSA	DINAS PENANAMAN MODAL DAN PELAYANAN TERPADU SATU PINTU	7	228811	2021	Sudah Lapor	11/03/2022 00:00	31/12/2021 00:00
4.404	JONIE P RUMIMPER	SUBKOORDINATOR BIDANG DESTINASI	DINAS PARIWISATA DAN EKONOMI KREATIF	5	431169	2021	Sudah Lapor	16/03/2022 00:00	31/12/2021 00:00

4.405	WALJONO SLAMET HARYADI	KEPALA SUBBAGIAN TATA USAHA SMU/SMK	DINAS PENDIDIKAN	6	227640	2021	Sudah Lapor	25/02/2022 00:00	31/12/2021 00:00
4.406	JONTER TAMBUNAN	KEPALA SEKOLAH SD/SDI/SDLB	DINAS PENDIDIKAN	6	220790	2021	Sudah Lapor	10/03/2022 00:00	31/12/2021 00:00
4.407	JON VENDRI	KEPALA BIDANG	DINAS PENANGGULANGAN KEBAKARAN DAN PENYELAMATAN	6	279041	2021	Sudah Lapor	29/03/2022 00:00	31/12/2021 00:00
4.408	JOSA SEPTIAN SUDOMO	KEPALA SUBBAGIAN PROGRAM DAN PELAPORAN	DINAS TENAGA KERJA TRANSMIGRASI DAN ENERGI	3	746325	2021	Sudah Lapor	09/03/2022 00:00	31/12/2021 00:00
4.409	JOSEPH ARMANDO PETERSON	STAF	BADAN PENDAPATAN DAERAH	3	741495	2021	Sudah Lapor	25/03/2022 00:00	31/12/2021 00:00
4.410	JOSUA	PELAKSANA	DINAS PENANAMAN MODAL DAN PELAYANAN TERPADU SATU PINTU	6	440693	2021	Sudah Lapor	02/03/2022 00:00	31/12/2021 00:00
4.411	SUNARJO	PELAKSANA	BADAN PELAYANAN PENGADAAN BARANG/JASA	5	484271	2021	Sudah Lapor	24/03/2022 00:00	31/12/2021 00:00
4.412	ENDANG SUMARDI	KEPALA SUBBAGIAN PRODUK HUKUM, PENGKAJIAN DAN EVALUASI	SEKRETARIAT DEWAN PERWAKILAN RAKYAT DAERAH	7	222454	2021	Sudah Lapor	10/03/2022 00:00	31/12/2021 00:00
4.413	DARFIAH	STAF	DINAS KEPENDUDUKAN DAN PENCATATAN SIPIL	4	698336	2021	Sudah Lapor	16/02/2022 00:00	31/12/2021 00:00
4.414	JUPAN ROYTER SAHALATUA TAMPUBOLON	ASISTEN DEPUTI BIDANG INDUSTRI DAN PERDAGANGAN	DEPUTI GUBERNUR	6	215103	2021	Sudah Lapor	02/03/2022 00:00	31/12/2021 00:00
4.415	JAJANG RAHMAT SOLIHIN	KEPALA SUBBAGIAN TATA USAHA	DINAS KESEHATAN	5	454643	2021	Sudah Lapor	24/03/2022 00:00	31/12/2021 00:00
4.416	SUMARJOKO	JABATAN FUNGSIONAL	BADAN PELAYANAN PENGADAAN BARANG/JASA	6	235706	2021	Sudah Lapor	20/03/2022 00:00	31/12/2021 00:00
4.417	JUAENI	KEPALA SEKOLAH SD/SDI/SDLB	DINAS PENDIDIKAN	5	220791	2021	Sudah Lapor	11/03/2022 00:00	31/12/2021 00:00
4.418	JUAINI	WAKIL WALIKOTA	SEKRETARIAT KOTA ADMINISTRASI JAKARTA UTARA	6	226147	2021	Sudah Lapor	05/03/2022 00:00	31/12/2021 00:00
4.419	JUAN YAMARSON PRADANA	STAF	BADAN PENGELOLAAN KEUANGAN DAERAH	5	445089	2021	Sudah Lapor	26/02/2022 00:00	31/12/2021 00:00
4.420	JUANDA	KEPALA SUBBAGIAN TATA USAHA	DINAS PENANAMAN MODAL DAN PELAYANAN TERPADU SATU PINTU	7	219660	2021	Sudah Lapor	10/02/2022 00:00	31/12/2021 00:00
4.421	JUANDA PERMANA JAYA	KEPALA SUB BAGIAN PROGRAM DAN PELAPORAN	DINAS PERINDUSTRIAN PERDAGANGAN KOPERASI USAHA KECIL DAN MENENGAH	5	228812	2021	Sudah Lapor	16/03/2022 00:00	31/12/2021 00:00
4.422	JUANDA ATMAJA	PELAKSANA	DINAS CIPTA KARYA TATA RUANG DAN PERTANAHAN	5	444969	2021	Sudah Lapor	23/03/2022 00:00	31/12/2021 00:00
4.423	JUWANDA SURYA AHMADI	STAF	BADAN PENGELOLAAN KEUANGAN DAERAH	5	440335	2021	Sudah Lapor	25/03/2022 00:00	31/12/2021 00:00

4.424	JUANG PANTIUS	PELAKSANA	DINAS PERHUBUNGAN	4	634858	2021	Sudah Lapor	03/03/2022 00:00	31/12/2021 00:00
4.425	JUARSIH	KEPALA SEKOLAH	DINAS PENDIDIKAN	6	240175	2021	Sudah Lapor	10/03/2022 00:00	31/12/2021 00:00
4.426	JUARTINI	KEPALA SEKSI KESEJAHTERAAN RAKYAT	SEKRETARIAT KOTA ADMINISTRASI JAKARTA BARAT	6	227195	2021	Sudah Lapor	15/03/2022 00:00	31/12/2021 00:00
4.427	JUBAEDAH	KEPALA BIDANG PELAYANAN KEPERAWATAN	DINAS KESEHATAN	3	735380	2021	Sudah Lapor	02/02/2022 00:00	31/12/2021 00:00
4.428	SITI JUBAEDAH	BENDAHARA	DINAS PERTAMANAN DAN HUTAN KOTA	4	671752	2021	Sudah Lapor	26/01/2022 00:00	31/12/2021 00:00
4.429	JUBAEDAH	PELAKSANA	DINAS PENANAMAN MODAL DAN PELAYANAN TERPADU SATU PINTU	6	427270	2021	Sudah Lapor	26/01/2022 00:00	31/12/2021 00:00
4.430	JUDIANTI ARMANDHA	PELAKSANA	DINAS PENANAMAN MODAL DAN PELAYANAN TERPADU SATU PINTU	5	455165	2021	Sudah Lapor	20/01/2022 00:00	31/12/2021 00:00
4.431	JUFRI	KEPALA UNIT PTSP KELURAHAN HARAPAN MULIA KEC. KEMAYORAN	DINAS PENANAMAN MODAL DAN PELAYANAN TERPADU SATU PINTU	7	197283	2021	Sudah Lapor	10/03/2022 00:00	31/12/2021 00:00
4.432	JUHAEDIN	KEPALA SEKOLAH	DINAS PENDIDIKAN	5	436383	2021	Sudah Lapor	14/02/2022 00:00	31/12/2021 00:00
4.433	JUHARTA	KEPALA SEKSI EKONOMI DAN PEMBANGUNAN	SEKRETARIAT KOTA ADMINISTRASI JAKARTA BARAT	3	779793	2021	Sudah Lapor	14/03/2022 00:00	31/12/2021 00:00
4.434	JUJUN SUTRISNO	PELAKSANA	DINAS PENANAMAN MODAL DAN PELAYANAN TERPADU SATU PINTU	5	483682	2021	Sudah Lapor	09/02/2022 00:00	31/12/2021 00:00
4.435	JUJU FIRDAYANTI	KEPALA SEKSI EKONOMI, PEMBANGUNAN DAN LINGKUNGAN HIDUP	SEKRETARIAT KOTA ADMINISTRASI JAKARTA SELATAN	6	222538	2021	Sudah Lapor	25/01/2022 00:00	31/12/2021 00:00
4.436	JUJU JUARIAH TUHAREA	KEPALA SEKOLAH	DINAS PENDIDIKAN	2	829955	2021	Sudah Lapor	26/04/2021 00:00	26/04/2021 00:00
4.437	JULAEHA	KEPALA SEKOLAH	DINAS PENDIDIKAN	1	-	2021	Sudah Lapor	07/04/2021 00:00	05/04/2021 00:00
4.438	YULFIATRY YUBHAR	KEPALA SEKSI KEPERAWATAN DAN PENUNJANG MEDIS	DINAS KESEHATAN	4	625966	2021	Sudah Lapor	10/03/2022 00:00	31/12/2021 00:00
4.439	JULHAIZAR	STAF	DINAS PERHUBUNGAN	0	-	2021	Belum Lapor		
4.440	DINI JULIANTI PERMATA SARI DEWI	PELAKSANA	DINAS CIPTA KARYA TATA RUANG DAN PERTANAHAN	5	454400	2021	Sudah Lapor	08/03/2022 00:00	31/12/2021 00:00
4.441	JULIA	KEPALA SUBBAGIAN TATA USAHA	BADAN PENDAPATAN DAERAH	7	191361	2021	Sudah Lapor	07/02/2022 00:00	31/12/2021 00:00
4.442	ROMA ULY JULIANA	PELAKSANA	DINAS CIPTA KARYA TATA RUANG DAN PERTANAHAN	5	445035	2021	Sudah Lapor	30/03/2022 00:00	31/12/2021 00:00

4.443	JULIANO SATRIA	KEPALA SUBBIDANG PENGENDALIAN PEGAWAI	BADAN KEPEGAWAIAN DAERAH	6	266090	2021	Sudah Lapor	15/02/2022 00:00	31/12/2021 00:00
4.444	MARLINA JULIANTI	PELAKSANA	DINAS PENANAMAN MODAL DAN PELAYANAN TERPADU SATU PINTU	6	477327	2021	Sudah Lapor	28/03/2022 00:00	31/12/2021 00:00
4.445	HELEN JULIANTY	BENDAHARA	DINAS PERINDUSTRIAN PERDAGANGAN KOPERASI USAHA KECIL DAN MENENGAH	2	822708	2021	Sudah Lapor	22/02/2022 00:00	31/12/2021 00:00
4.446	JULI HARDIJANI	STAF	BADAN PENGELOLAAN ASET DAERAH	6	249527	2021	Sudah Lapor	12/03/2022 00:00	31/12/2021 00:00
4.447	JULIO YUSUF	STAF	DINAS KEPENDUDUKAN DAN PENCATATAN SIPIL	1	-	2021	Sudah Lapor	15/03/2022 00:00	14/04/2021 00:00
4.448	JULI SUSANTO	KEPALA SUB BAGIAN PELAYANAN HUKUM	SEKRETARIAT KOTA ADMINISTRASI JAKARTA SELATAN	6	449427	2021	Sudah Lapor	25/03/2022 00:00	31/12/2021 00:00
4.449	JULIUS EFFENDI	KEPALA SEKSI USAHA INFORMAL	DINAS PERINDUSTRIAN PERDAGANGAN KOPERASI USAHA KECIL DAN MENENGAH	5	456175	2021	Sudah Lapor	01/03/2022 00:00	31/12/2021 00:00
4.450	YULI ERNAWATI	BENDAHARA	SEKRETARIAT KOTA ADMINISTRASI JAKARTA TIMUR	6	201174	2021	Sudah Lapor	18/02/2022 00:00	31/12/2021 00:00
4.451	JUMADI	STAF	BADAN PENGELOLAAN KEUANGAN DAERAH	5	444244	2021	Sudah Lapor	15/03/2022 00:00	31/12/2021 00:00
4.452	JUMADI	KEPALA SEKOLAH SD/SDI/SDLB	DINAS PENDIDIKAN	4	667219	2021	Sudah Lapor	15/03/2022 00:00	31/12/2021 00:00
4.453	JUMADI B	KEPALA SEKOLAH SD/SDI/SDLB	DINAS PENDIDIKAN	5	427645	2021	Sudah Lapor	15/03/2022 00:00	31/12/2021 00:00
4.454	JUMAENI	KEPALA SEKOLAH	DINAS PENDIDIKAN	5	442087	2021	Sudah Lapor	06/03/2022 00:00	31/12/2021 00:00
4.455	JUMAKNO	KEPALA SEKOLAH	DINAS PENDIDIKAN	2	223903	2021	Sudah Lapor	21/03/2022 00:00	31/12/2021 00:00
4.456	ENDANG PUTRA JAYA	STAF	BADAN PENDAPATAN DAERAH	6	219631	2021	Sudah Lapor	25/03/2022 00:00	31/12/2021 00:00
4.457	JUMADI	LURAH	SEKRETARIAT KOTA ADMINISTRASI JAKARTA SELATAN	6	220793	2021	Sudah Lapor	27/01/2022 00:00	31/12/2021 00:00
4.458	NS. JUMIATI NINGRUM RAHMAWATI	KEPALA BAGIAN ADMINISTRASI UMUM DAN KEUANGAN	DINAS KESEHATAN	6	214605	2021	Sudah Lapor	16/03/2022 00:00	31/12/2021 00:00
4.459	JUMILAH	KEPALA SEKOLAH SD/SDI/SDLB	DINAS PENDIDIKAN	5	427367	2021	Sudah Lapor	24/02/2022 00:00	31/12/2021 00:00
4.460	JUMINGKE SIHOLE	KEPALA SEKSI HUBUNGAN ANTAR LEMBAGA	SATUAN POLISI PAMONG PRAJA	7	209439	2021	Sudah Lapor	14/03/2022 00:00	31/12/2021 00:00
4.461	JUMATINA	KEPALA BIDANG PELAYANAN KEPERAWATAN	DINAS KESEHATAN	6	217887	2021	Sudah Lapor	07/03/2022 00:00	31/12/2021 00:00

4.462	JUMINTO	KEPALA SEKOLAH	DINAS PENDIDIKAN	3	741119	2021	Sudah Lapor	28/02/2022 00:00	31/12/2021 00:00
4.463	JUMIYATININGSIH	KEPALA SEKOLAH SD/SDI/SDLB	DINAS PENDIDIKAN	3	699979	2021	Sudah Lapor	04/03/2022 00:00	31/12/2021 00:00
4.464	JUMIYATI	KEPALA SEKOLAH	DINAS PENDIDIKAN	5	474660	2021	Sudah Lapor	15/03/2022 00:00	31/12/2021 00:00
4.465	JUMONO	KEPALA SEKOLAH SD/SDI/SDLB	DINAS PENDIDIKAN	6	472430	2021	Sudah Lapor	07/02/2022 00:00	31/12/2021 00:00
4.466	JUNAEDI	KEPALA BIDANG	DINAS PENDIDIKAN	6	227200	2021	Sudah Lapor	01/03/2022 00:00	31/12/2021 00:00
4.467	JUNAEDI	BUPATI	SEKRETARIAT KABUPATEN ADMINISTRASI KEPULAUAN SERIBU	7	199496	2021	Sudah Lapor	22/03/2022 00:00	31/12/2021 00:00
4.468	DEDI JUNAEDI	KEPALA SEKSI PEMERINTAHAN	SEKRETARIAT KOTA ADMINISTRASI JAKARTA BARAT	6	240091	2021	Sudah Lapor	16/03/2022 00:00	31/12/2021 00:00
4.469	ACHMAD DJUNAEDI	PELAKSANA	DINAS PENANAMAN MODAL DAN PELAYANAN TERPADU SATU PINTU	5	476124	2021	Sudah Lapor	08/02/2022 00:00	31/12/2021 00:00
4.470	JUNAEDI	KEPALA SUBBAGIAN TATA USAHA	DINAS PERHUBUNGAN	6	233416	2021	Sudah Lapor	24/03/2022 00:00	31/12/2021 00:00
4.471	JUNAEDI	BENDAHARA	DINAS KEBUDAYAAN	2	820204	2021	Sudah Lapor	29/03/2021 00:00	22/03/2021 00:00
4.472	JUNAEDY NELMAN PATANDUNG	KEPALA BIDANG	DINAS BINA MARGA	7	240177	2021	Sudah Lapor	10/03/2022 00:00	31/12/2021 00:00
4.473	JUNAIDAH	KEPALA PUSKESMAS	DINAS KESEHATAN	6	240178	2021	Sudah Lapor	03/02/2022 00:00	31/12/2021 00:00
4.474	HARJANTI	KEPALA SEKOLAH SD/SDI/SDLB	DINAS PENDIDIKAN	5	428173	2021	Sudah Lapor	20/02/2022 00:00	31/12/2021 00:00
4.475	JUNAIDI	SEKRETARIS KELURAHAN	SEKRETARIAT KOTA ADMINISTRASI JAKARTA BARAT	3	820203	2021	Sudah Lapor	29/03/2021 00:00	25/03/2021 00:00
4.476	MUHAMMAD JUNDI SAMAPTO	STAF	BADAN PENDAPATAN DAERAH	6	228945	2021	Sudah Lapor	22/02/2022 00:00	31/12/2021 00:00
4.477	JUNENGSIH	KEPALA SEKOLAH SD/SDI/SDLB	DINAS PENDIDIKAN	5	449482	2021	Sudah Lapor	14/03/2022 00:00	31/12/2021 00:00
4.478	JUNI RISKI AMELIA	PELAKSANA	DINAS CIPTA KARYA TATA RUANG DAN PERTANAHAN	5	427659	2021	Sudah Lapor	12/03/2022 00:00	31/12/2021 00:00
4.479	JUNI LESMANI	BENDAHARA	SEKRETARIAT KOTA ADMINISTRASI JAKARTA TIMUR	4	648915	2021	Sudah Lapor	23/02/2022 00:00	31/12/2021 00:00
4.480	JUNIADI JATNOPRASETYO	KEPALA DOKUMENTASI DAN HUBUNGAN MASYARAKAT	SEKRETARIAT DEWAN PERWAKILAN RAKYAT DAERAH	6	249528	2021	Sudah Lapor	24/01/2022 00:00	31/12/2021 00:00

4.481	JUNIARTO ARDIANSYAH	KEPALA SEKSI PENGEMBANGAN PESISIR PANTAI	DINAS SUMBER DAYA AIR	6	439384	2021	Sudah Lapor	26/02/2022 00:00	31/12/2021 00:00
4.482	JUNIATI TAMBUNAN	KEPALA SEKOLAH	DINAS PENDIDIKAN	6	227201	2021	Sudah Lapor	11/02/2022 00:00	31/12/2021 00:00
4.483	IKA JUNITA	KEPALA SEKSI PEMERINTAHAN	SEKRETARIAT KOTA ADMINISTRASI JAKARTA UTARA	5	452094	2021	Sudah Lapor	08/03/2022 00:00	31/12/2021 00:00
4.484	JUPRIADI	PELAKSANA	DINAS PERHUBUNGAN	3	770719	2021	Sudah Lapor	11/02/2022 00:00	31/12/2021 00:00
4.485	SLAMET	KEPALA SUKU DINAS	DINAS PENDIDIKAN	6	222759	2021	Sudah Lapor	08/03/2022 00:00	31/12/2021 00:00
4.486	MUHAMMAD ARIFIN ATMAKUSUMAH	KEPALA SUBBIDANG KESEJAHTERAAN PEGAWAI	BADAN KEPEGAWAIAN DAERAH	6	466909	2021	Sudah Lapor	13/02/2022 00:00	31/12/2021 00:00
4.487	JUREMI	KEPALA SUBBAGIAN UMUM DAN KEPEGAWAIAN	BADAN PERENCANAAN PEMBANGUNAN DAERAH	6	220796	2021	Sudah Lapor	18/02/2022 00:00	31/12/2021 00:00
4.488	JURIAH	KEPALA SEKOLAH	DINAS PENDIDIKAN	5	433713	2021	Sudah Lapor	01/03/2022 00:00	31/12/2021 00:00
4.489	JURINI BR. PURBA	KEPALA SUB BAGIAN PARIWISATA, PANGAN, KELAUTAN DAN PERTANIAN	SEKRETARIAT KOTA ADMINISTRASI JAKARTA PUSAT	6	235389	2021	Sudah Lapor	19/01/2022 00:00	31/12/2021 00:00
4.490	KHAERUL BAKHTIAR	KEPALA SATUAN PELAYANAN	DINAS KEPENDUDUKAN DAN PENCATATAN SIPIL	5	461225	2021	Sudah Lapor	18/02/2022 00:00	31/12/2021 00:00
4.491	FITRILIA ULFAH KARINA DEVI	PELAKSANA	DINAS PENANAMAN MODAL DAN PELAYANAN TERPADU SATU PINTU	5	473847	2021	Sudah Lapor	24/03/2022 00:00	31/12/2021 00:00
4.492	ENDANG HASTARINI WIDOWATI	KEPALA SATUAN PELAYANAN	DINAS KEPENDUDUKAN DAN PENCATATAN SIPIL	5	454700	2021	Sudah Lapor	14/03/2022 00:00	31/12/2021 00:00
4.493	YUSUF SAUT PANGIBULAN MARPAUNG	KEPALA SEKSI PENGELOLAAN SARANA PENGENDALI BANJIR, AIR BERSIH DAN AIR LIMBAH	DINAS SUMBER DAYA AIR	6	471142	2021	Sudah Lapor	26/03/2022 00:00	31/12/2021 00:00
4.494	JUWITA PUSPITA ANGGRAENI	STAF	BADAN PENDAPATAN DAERAH	6	200191	2021	Sudah Lapor	22/02/2022 00:00	31/12/2021 00:00
4.495	HARIS INDRIANTO	LURAH	SEKRETARIAT KOTA ADMINISTRASI JAKARTA TIMUR	6	452594	2021	Sudah Lapor	08/03/2022 00:00	31/12/2021 00:00
4.496	JEHEZEKIEL T J ZILIWU	KEPALA PUSAT	DINAS PARIWISATA DAN EKONOMI KREATIF	5	427626	2021	Sudah Lapor	08/03/2022 00:00	31/12/2021 00:00
4.497	DIRJA KUSUMA	KEPALA UNIT	DINAS PERTAMANAN DAN HUTAN KOTA	7	228619	2021	Sudah Lapor	25/02/2022 00:00	31/12/2021 00:00
4.498	KADARULLAH PURBOSATMOKO	KEPALA SEKSI PEMERINTAHAN	SEKRETARIAT KOTA ADMINISTRASI JAKARTA BARAT	5	477970	2021	Sudah Lapor	24/03/2022 00:00	31/12/2021 00:00
4.499	KANTI ARSI UTAMI	KEPALA SEKSI DISTRIBUSI PANGAN	DINAS KETAHANAN PANGAN KELAUTAN DAN PERTANIAN	7	56954	2021	Sudah Lapor	08/02/2022 00:00	31/12/2021 00:00

4.500	KADARIAH	KEPALA SEKOLAH SD/SDI/SDLB	DINAS PENDIDIKAN	6	233425	2021	Sudah Lapor	10/03/2022 00:00	31/12/2021 00:00
4.501	KADARRUSMAN SUTAMA	LURAH	SEKRETARIAT KOTA ADMINISTRASI JAKARTA TIMUR	4	477893	2021	Sudah Lapor	21/03/2022 00:00	31/12/2021 00:00
4.502	KADEK ALMANIORA NOVITA PUTRI	STAF	BADAN PENDAPATAN DAERAH	6	240181	2021	Sudah Lapor	22/03/2022 00:00	31/12/2021 00:00
4.503	SUKADI	BENDAHARA	DINAS PENANAMAN MODAL DAN PELAYANAN TERPADU SATU PINTU	6	440917	2021	Sudah Lapor	21/02/2022 00:00	31/12/2021 00:00
4.504	IYAN ISKANDAR	KEPALA SEKSI CAGAR BUDAYA	DINAS KEBUDAYAAN	6	426768	2021	Sudah Lapor	27/02/2022 00:00	31/12/2021 00:00
4.505	VIVIE KAFILATUL JANNAH	KEPALA PANTI	DINAS SOSIAL	5	449462	2021	Sudah Lapor	10/03/2022 00:00	31/12/2021 00:00
4.506	SURI KAGIANOM HIDAYAT	STAF	BADAN PENGELOLAAN KEUANGAN DAERAH	6	259233	2021	Sudah Lapor	23/03/2022 00:00	31/12/2021 00:00
4.507	KAHANA	STAF	DINAS PENANAMAN MODAL DAN PELAYANAN TERPADU SATU PINTU	4	652560	2021	Sudah Lapor	22/03/2022 00:00	31/12/2021 00:00
4.508	SYUKAHAR	PELAKSANA	DINAS PENANAMAN MODAL DAN PELAYANAN TERPADU SATU PINTU	6	469596	2021	Sudah Lapor	21/02/2022 00:00	31/12/2021 00:00
4.509	SUKAHAR ARYANTO HENDRA	STAF	BADAN PENGELOLAAN ASET DAERAH	6	243718	2021	Sudah Lapor	23/02/2022 00:00	31/12/2021 00:00
4.510	KAWAM HERMAWAN	BENDAHARA	DINAS PERUMAHAN RAKYAT DAN KAWASAN PERMUKIMAN	4	547195	2021	Sudah Lapor	19/01/2022 00:00	31/12/2021 00:00
4.511	KALAM SUDIN	SEKRETARIS KELURAHAN	SEKRETARIAT KOTA ADMINISTRASI JAKARTA BARAT	6	223907	2021	Sudah Lapor	25/02/2022 00:00	31/12/2021 00:00
4.512	SEKAR AROEM WIGATININGTYAS	KEPALA UNIT PTSP KELURAHAN PADEMANGAN BARAT KEC. PADEMANGAN	DINAS PENANAMAN MODAL DAN PELAYANAN TERPADU SATU PINTU	7	222745	2021	Sudah Lapor	24/02/2022 00:00	31/12/2021 00:00
4.513	KAMAL	CAMAT	SEKRETARIAT KOTA ADMINISTRASI JAKARTA TIMUR	6	228821	2021	Sudah Lapor	30/03/2022 00:00	31/12/2021 00:00
4.514	NURUL KAMALIA	KEPALA SUBBIDANG KEWASPADAAN	BADAN KESATUAN BANGSA DAN POLITIK	6	227841	2021	Sudah Lapor	14/03/2022 00:00	31/12/2021 00:00
4.515	KAMALUDIN	LURAH	SEKRETARIAT KOTA ADMINISTRASI JAKARTA SELATAN	5	444673	2021	Sudah Lapor	07/03/2022 00:00	31/12/2021 00:00
4.516	KAMIDA MANURUNG	KEPALA SUBBAGIAN TATA USAHA	DINAS KESEHATAN	5	458407	2021	Sudah Lapor	07/03/2022 00:00	31/12/2021 00:00
4.517	KAMILAH MINALTI	PELAKSANA	DINAS PENANAMAN MODAL DAN PELAYANAN TERPADU SATU PINTU	6	266093	2021	Sudah Lapor	17/03/2022 00:00	31/12/2021 00:00
4.518	KAMILLIAH KHAIR	JABATAN FUNGSIONAL	BADAN PELAYANAN PENGADAAN BARANG/JASA	5	474410	2021	Sudah Lapor	02/03/2022 00:00	31/12/2021 00:00

4.519	KAMINI	PELAKSANA	DINAS PENANAMAN MODAL DAN PELAYANAN TERPADU SATU PINTU	5	473487	2021	Sudah Lapor	12/01/2022 00:00	31/12/2021 00:00
4.520	KAMSAH	KEPALA SEKOLAH SD/SDI/SDLB	DINAS PENDIDIKAN	4	664887	2021	Sudah Lapor	06/03/2022 00:00	31/12/2021 00:00
4.521	KAMSIN	STAF	BADAN PENDAPATAN DAERAH	6	216689	2021	Sudah Lapor	16/03/2022 00:00	31/12/2021 00:00
4.522	KAMTONO	KEPALA SEKOLAH SD/SDI/SDLB	DINAS PENDIDIKAN	4	691731	2021	Sudah Lapor	11/03/2022 00:00	31/12/2021 00:00
4.523	MELI YANTI	BENDAHARA	DINAS KESEHATAN	1	-	2021	Sudah Lapor	01/03/2022 00:00	31/12/2021 00:00
4.524	KANDARI	PELAKSANA	DINAS CIPTA KARYA TATA RUANG DAN PERTANAHAN	6	227202	2021	Sudah Lapor	11/03/2022 00:00	31/12/2021 00:00
4.525	KANDI SANTI AJI	BENDAHARA	DINAS KESEHATAN	5	474505	2021	Sudah Lapor	11/03/2022 00:00	31/12/2021 00:00
4.526	ERMAN	KEPALA SUBBAGIAN TATA USAHA	DINAS KEBUDAYAAN	3	757597	2021	Sudah Lapor	16/03/2022 00:00	31/12/2021 00:00
4.527	ASEP WIGUNA SURYA	PELAKSANA	DINAS PENANAMAN MODAL DAN PELAYANAN TERPADU SATU PINTU	6	235150	2021	Sudah Lapor	19/03/2022 00:00	31/12/2021 00:00
4.528	MUHAMAD HUSEN	STAF	BADAN PENGELOLAAN ASET DAERAH	4	696378	2021	Sudah Lapor	21/02/2022 00:00	31/12/2021 00:00
4.529	SUPRIYADI, S.IP	LURAH	SEKRETARIAT KABUPATEN ADMINISTRASI KEPULAUAN SERIBU	5	474584	2021	Sudah Lapor	10/02/2022 00:00	31/12/2021 00:00
4.530	MULYADI	KEPALA SEKSI PERENCANAAN, PEMBINAAN DAN PENGAWASAN PERUMAHAN DAN KAWASAN PERMUKIMAN	DINAS PERUMAHAN RAKYAT DAN KAWASAN PERMUKIMAN	5	458233	2021	Sudah Lapor	08/03/2022 00:00	31/12/2021 00:00
4.531	LENAWATI	KEPALA SEKSI KESEJAHTERAAN RAKYAT	SEKRETARIAT KOTA ADMINISTRASI JAKARTA SELATAN	6	213121	2021	Sudah Lapor	21/02/2022 00:00	31/12/2021 00:00
4.532	KANIKA PRINKA PRAMESTI	PELAKSANA	DINAS CIPTA KARYA TATA RUANG DAN PERTANAHAN	5	445178	2021	Sudah Lapor	15/03/2022 00:00	31/12/2021 00:00
4.533	ACHMAD SYAIFUL KAHFI	KEPALA SEKTOR PENANGGULANGAN KEBAKARAN DAN PENYELAMATAN KEC. SENEN	DINAS PENANGGULANGAN KEBAKARAN DAN PENYELAMATAN	6	214525	2021	Sudah Lapor	18/02/2022 00:00	31/12/2021 00:00
4.534	KAPININGSIH	KEPALA SEKOLAH	DINAS PENDIDIKAN	3	779372	2021	Sudah Lapor	09/03/2022 00:00	31/12/2021 00:00
4.535	KAPRAWI	KEPALA SEKOLAH	DINAS PENDIDIKAN	2	805210	2021	Sudah Lapor	30/03/2021 00:00	26/03/2021 00:00
4.536	SITI KOMARIYAH	KEPALA SEKOLAH SD/SDI/SDLB	DINAS PENDIDIKAN	5	449154	2021	Sudah Lapor	23/03/2022 00:00	31/12/2021 00:00
4.537	IMANSYAH	KEPALA SEKSI PENEGAKAN HUKUM	DINAS TENAGA KERJA TRANSMIGRASI DAN ENERGI	5	445190	2021	Sudah Lapor	08/03/2022 00:00	31/12/2021 00:00

4.538	IKA RATNA ISMU NINGGAR	BENDAHARA	SEKRETARIAT KOTA ADMINISTRASI JAKARTA BARAT	3	781943	2021	Sudah Lapor	15/02/2022 00:00	31/12/2021 00:00
4.539	KAREL MARTIN TAMBUNAN	KEPALA SUBBIDANG USAHA PARIWISATA	BADAN PEMBINAAN BADAN USAHA MILIK DAERAH	6	214592	2021	Sudah Lapor	17/02/2022 00:00	31/12/2021 00:00
4.540	NURALAMSYAH	WAKIL CAMAT	SEKRETARIAT KOTA ADMINISTRASI JAKARTA PUSAT	6	214884	2021	Sudah Lapor	29/03/2022 00:00	31/12/2021 00:00
4.541	BERDIKARINA	KEPALA SUB BAGIAN PERENCANAAN DAN ANGGARAN	SEKRETARIAT KOTA ADMINISTRASI JAKARTA SELATAN	6	222395	2021	Sudah Lapor	21/02/2022 00:00	31/12/2021 00:00
4.542	SUKARJA	KEPALA SEKTOR DINAS KEPENDUDUKAN DAN PENCATATAN SIPIL KEC. KEPULAUAN SERIBU UTARA	DINAS KEPENDUDUKAN DAN PENCATATAN SIPIL	5	443754	2021	Sudah Lapor	17/02/2022 00:00	31/12/2021 00:00
4.543	KARJO	KEPALA SEKOLAH SLTP	DINAS PENDIDIKAN	4	662101	2021	Sudah Lapor	14/01/2022 00:00	31/12/2021 00:00
4.544	KARL MARTIN PRASODJO	PELAKSANA	DINAS CIPTA KARYA TATA RUANG DAN PERTANAHAN	6	266094	2021	Sudah Lapor	09/03/2022 00:00	31/12/2021 00:00
4.545	KARMAN	SEKRETARIS KELURAHAN	SEKRETARIAT KOTA ADMINISTRASI JAKARTA TIMUR	3	756272	2021	Sudah Lapor	10/03/2022 00:00	31/12/2021 00:00
4.546	KARNA	KEPALA SEKOLAH SD/SDI/SDLB	DINAS PENDIDIKAN	5	486044	2021	Sudah Lapor	31/03/2022 00:00	31/12/2021 00:00
4.547	KARNIATUN	KEPALA SEKOLAH	DINAS PENDIDIKAN	1	-	2021	Sudah Lapor	11/03/2022 00:00	31/12/2021 00:00
4.548	KARNO	KEPALA SEKOLAH SD/SDI/SDLB	DINAS PENDIDIKAN	6	235394	2021	Sudah Lapor	13/01/2022 00:00	31/12/2021 00:00
4.549	KARSIH	KEPALA SEKOLAH	DINAS PENDIDIKAN	3	773893	2021	Sudah Lapor	05/03/2022 00:00	31/12/2021 00:00
4.550	KARSIJAH	KEPALA SUB BAGIAN UMUM DAN KEPEGAWAIAN	SEKRETARIAT KOTA ADMINISTRASI JAKARTA BARAT	6	217859	2021	Sudah Lapor	12/03/2022 00:00	31/12/2021 00:00
4.551	KARTIANI HIDAYATI	KEPALA BAGIAN PELAYANAN HUKUM	SEKRETARIAT DAERAH	6	223912	2021	Sudah Lapor	03/03/2022 00:00	31/12/2021 00:00
4.552	KARTIDI	KEPALA SEKOLAH SD/SDI/SDLB	DINAS PENDIDIKAN	6	227203	2021	Sudah Lapor	15/02/2022 00:00	31/12/2021 00:00
4.553	KARTIKA LUBIS	KEPALA SEKSI PENGAWASAN	DINAS TENAGA KERJA TRANSMIGRASI DAN ENERGI	2	818319	2021	Sudah Lapor	08/03/2021 00:00	08/03/2021 00:00
4.554	KARTIKA MAYA WIJAYANTI	PELAKSANA	DINAS PENANAMAN MODAL DAN PELAYANAN TERPADU SATU PINTU	5	440502	2021	Sudah Lapor	31/01/2022 00:00	31/12/2021 00:00
4.555	KARTIKA METHASARI	BENDAHARA	DINAS PENANAMAN MODAL DAN PELAYANAN TERPADU SATU PINTU	7	228827	2021	Sudah Lapor	23/03/2022 00:00	31/12/2021 00:00
4.556	NUR KARTIKA SARI	PELAKSANA	DINAS PENANAMAN MODAL DAN PELAYANAN TERPADU SATU PINTU	7	439311	2021	Sudah Lapor	23/02/2022 00:00	31/12/2021 00:00

4.557	KARTIKA SITORUS	KEPALA SATUAN PELAYANAN	DINAS KEPENDUDUKAN DAN PENCATATAN SIPIL	5	476940	2021	Sudah Lapor	28/02/2022 00:00	31/12/2021 00:00
4.558	KARTIKO WIRAWAN	KEPALA UNIT PTSP KEC GAMBIR	DINAS PENANAMAN MODAL DAN PELAYANAN TERPADU SATU PINTU	7	440691	2021	Sudah Lapor	15/02/2022 00:00	31/12/2021 00:00
4.559	KARTINA ANDAM DEWI	PELAKSANA	DINAS CIPTA KARYA TATA RUANG DAN PERTANAHAN	4	445222	2021	Sudah Lapor	07/03/2022 00:00	31/12/2021 00:00
4.560	KARTINI	KEPALA SUBBAGIAN TATA USAHA	DINAS PENDIDIKAN	3	763254	2021	Sudah Lapor	01/03/2022 00:00	31/12/2021 00:00
4.561	KARTINI SUSANTY PARDEDE	KEPALA UNIT	BADAN PENDAPATAN DAERAH	8	191090	2021	Sudah Lapor	16/03/2022 00:00	31/12/2021 00:00
4.562	KARTINI	KEPALA SATUAN PELAYANAN	DINAS KEPENDUDUKAN DAN PENCATATAN SIPIL	5	454891	2021	Sudah Lapor	18/02/2022 00:00	31/12/2021 00:00
4.563	EUIS KARTINI	KEPALA SATUAN PELAYANAN	DINAS KEPENDUDUKAN DAN PENCATATAN SIPIL	5	454924	2021	Sudah Lapor	10/02/2022 00:00	31/12/2021 00:00
4.564	KARTINI	KEPALA SEKOLAH	DINAS PENDIDIKAN	1	-	2021	Sudah Lapor	31/03/2021 00:00	31/03/2021 00:00
4.565	KARTINI SITORUS	AUDITOR	INSPEKTORAT	6	220799	2021	Sudah Lapor	18/02/2022 00:00	31/12/2021 00:00
4.566	KARTI WINDIKUSUMA	KEPALA SEKOLAH	DINAS PENDIDIKAN	3	745145	2021	Sudah Lapor	09/03/2022 00:00	31/12/2021 00:00
4.567	KARTONO	KEPALA SEKOLAH SD/SDI/SDLB	DINAS PENDIDIKAN	5	217861	2021	Sudah Lapor	27/02/2022 00:00	31/12/2021 00:00
4.568	KARWATY	PELAKSANA	DINAS PERHUBUNGAN	6	249529	2021	Sudah Lapor	10/03/2022 00:00	31/12/2021 00:00
4.569	KARYANTO	STAF	BADAN PENGELOLAAN ASET DAERAH	4	274796	2021	Sudah Lapor	29/03/2021 00:00	29/03/2021 00:00
4.570	KARYONO	STAF	BADAN PENDAPATAN DAERAH	5	427643	2021	Sudah Lapor	21/03/2022 00:00	31/12/2021 00:00
4.571	KARYONO SIDHARJA	KEPALA SATUAN PELAYANAN	DINAS KEPENDUDUKAN DAN PENCATATAN SIPIL	5	454763	2021	Sudah Lapor	27/01/2022 00:00	31/12/2021 00:00
4.572	FATMAWATY ALAMRIE	KEPALA SEKSI PERLINDUNGAN SOSIAL DAN PENANGANAN FAKIR MISKIN	DINAS SOSIAL	3	822899	2021	Sudah Lapor	21/03/2022 00:00	31/12/2021 00:00
4.573	SUKASIH	KEPALA SEKOLAH SD/SDI/SDLB	DINAS PENDIDIKAN	6	226246	2021	Sudah Lapor	02/03/2022 00:00	31/12/2021 00:00
4.574	KASMAD	KEPALA SEKOLAH	DINAS PENDIDIKAN	6	220800	2021	Sudah Lapor	06/03/2022 00:00	31/12/2021 00:00
4.575	KASMAI	KEPALA UNIT PTSP KELURAHAN RAWASARI KEC. CEMPAKA PUTIH	DINAS PENANAMAN MODAL DAN PELAYANAN TERPADU SATU PINTU	6	240185	2021	Sudah Lapor	23/02/2022 00:00	31/12/2021 00:00

4.576	KASMINA	KEPALA SUBBAGIAN TATA USAHA	DINAS PENDIDIKAN	3	754599	2021	Sudah Lapor	08/02/2022 00:00	31/12/2021 00:00
4.577	KASMITI	KEPALA SEKOLAH SD/SDI/SDLB	DINAS PENDIDIKAN	4	442192	2021	Sudah Lapor	09/02/2022 00:00	31/12/2021 00:00
4.578	DITA PRAVITRA AYU KASTHALISTI	KEPALA SUBBAGIAN PROGRAM DAN PELAPORAN	DINAS BINA MARGA	7	231527	2021	Sudah Lapor	18/02/2022 00:00	31/12/2021 00:00
4.579	KASWANTO NUR PRATOMO	PELAKSANA	DINAS PENANAMAN MODAL DAN PELAYANAN TERPADU SATU PINTU	5	623095	2021	Sudah Lapor	08/02/2022 00:00	31/12/2021 00:00
4.580	KASWIYAH	KEPALA SEKOLAH	DINAS PENDIDIKAN	3	774297	2021	Sudah Lapor	27/01/2022 00:00	31/12/2021 00:00
4.581	KATHALINA SOSANG	BENDAHARA	DINAS KESEHATAN	5	483653	2021	Sudah Lapor	15/03/2022 00:00	31/12/2021 00:00
4.582	KATIMAH	KEPALA SEKOLAH	DINAS PENDIDIKAN	2	235397	2021	Sudah Lapor	30/03/2021 00:00	24/03/2021 00:00
4.583	NUGROHO DWI UTOMO	KEPALA SEKTOR PENANGGULANGAN KEBAKARAN DAN PENYELAMATAN KEC. KEP. SERIBU UTARA	DINAS PENANGGULANGAN KEBAKARAN DAN PENYELAMATAN	6	432146	2021	Sudah Lapor	16/03/2022 00:00	31/12/2021 00:00
4.584	KOSAR	KEPALA SEKOLAH SD/SDI/SDLB	DINAS PENDIDIKAN	5	442123	2021	Sudah Lapor	15/02/2022 00:00	31/12/2021 00:00
4.585	SUKIRNO	PELAKSANA	DINAS CIPTA KARYA TATA RUANG DAN PERTANAHAN	6	274874	2021	Sudah Lapor	16/03/2022 00:00	31/12/2021 00:00
4.586	UJANG SUNGKAWA	LURAH	SEKRETARIAT KOTA ADMINISTRASI JAKARTA BARAT	5	198615	2021	Sudah Lapor	11/03/2022 00:00	31/12/2021 00:00
4.587	SUBHAKTI EKO WICAKSONO	KEPALA UNIT PTSP KELURAHAN KEDOYA UTARA KEC. KEBON JERUK	DINAS PENANAMAN MODAL DAN PELAYANAN TERPADU SATU PINTU	7	227857	2021	Sudah Lapor	20/01/2022 00:00	31/12/2021 00:00
4.588	BARJEN, S.KOM	JABATAN FUNGSIONAL	BADAN PELAYANAN PENGADAAN BARANG/JASA	5	477497	2021	Sudah Lapor	24/02/2022 00:00	31/12/2021 00:00
4.589	NUR HAYATI	KEPALA SUBBAGIAN TATA USAHA	BADAN PELAYANAN PENGADAAN BARANG/JASA	6	224037	2021	Sudah Lapor	02/03/2022 00:00	31/12/2021 00:00
4.590	KRIS DARIYANI	SEKRETARIS KELURAHAN	SEKRETARIAT KOTA ADMINISTRASI JAKARTA PUSAT	6	228836	2021	Sudah Lapor	25/02/2022 00:00	31/12/2021 00:00
4.591	SYAMSU BACHRI	KEPALA SUBBAGIAN TATA USAHA	DINAS KEPENDUDUKAN DAN PENCATATAN SIPIL	6	226266	2021	Sudah Lapor	16/03/2022 00:00	31/12/2021 00:00
4.592	WALUYO	SEKRETARIS KELURAHAN	SEKRETARIAT KOTA ADMINISTRASI JAKARTA SELATAN	6	224269	2021	Sudah Lapor	13/03/2022 00:00	31/12/2021 00:00
4.593	FIRMANUDIN	CAMAT	SEKRETARIAT KOTA ADMINISTRASI JAKARTA BARAT	5	222634	2021	Sudah Lapor	11/03/2022 00:00	31/12/2021 00:00
4.594	KEDAMAISI NIMASKARI	BENDAHARA	SEKRETARIAT KOTA ADMINISTRASI JAKARTA PUSAT	6	227209	2021	Sudah Lapor	14/02/2022 00:00	31/12/2021 00:00

4.595	YURIKE SARI	STAF	DINAS KEPENDUDUKAN DAN PENCATATAN SIPIL	5	455194	2021	Sudah Lapor	14/02/2022 00:00	31/12/2021 00:00
4.596	SURATNI	KEPALA SEKSI KESEJAHTERAAN RAKYAT	SEKRETARIAT KOTA ADMINISTRASI JAKARTA BARAT	6	229272	2021	Sudah Lapor	15/02/2022 00:00	31/12/2021 00:00
4.597	NOPIAN DANUFIE	BENDAHARA	DINAS PENANAMAN MODAL DAN PELAYANAN TERPADU SATU PINTU	6	259178	2021	Sudah Lapor	28/03/2022 00:00	31/12/2021 00:00
4.598	FADLI	KEPALA SUBBAGIAN PEMBANGUNAN	SEKRETARIAT KABUPATEN ADMINISTRASI KEPULAUAN SERIBU	6	451844	2021	Sudah Lapor	25/03/2022 00:00	31/12/2021 00:00
4.599	KELIK INDRIYANTO	KEPALA BIDANG	DINAS CIPTA KARYA TATA RUANG DAN PERTANAHAN	6	227211	2021	Sudah Lapor	30/03/2022 00:00	31/12/2021 00:00
4.600	KELIK SUTANTO	SEKRETARIS KECAMATAN	SEKRETARIAT KOTA ADMINISTRASI JAKARTA TIMUR	6	220803	2021	Sudah Lapor	24/02/2022 00:00	31/12/2021 00:00
4.601	KELLI SUPRIYONO	SEKRETARIS KECAMATAN	SEKRETARIAT KOTA ADMINISTRASI JAKARTA BARAT	6	228830	2021	Sudah Lapor	11/02/2022 00:00	31/08/2021 00:00
4.602	URUPAN MAGDALENA	BENDAHARA	SEKRETARIAT KOTA ADMINISTRASI JAKARTA SELATAN	2	206015	2021	Sudah Lapor	04/03/2022 00:00	09/04/2021 00:00
4.603	SRI SUDARYANI	KEPALA SEKSI PEMERINTAHAN	SEKRETARIAT KOTA ADMINISTRASI JAKARTA PUSAT	6	224169	2021	Sudah Lapor	11/02/2022 00:00	31/12/2021 00:00
4.604	HERMAWAN DARITA	KEPALA SEKSI PEMERINTAHAN	SEKRETARIAT KOTA ADMINISTRASI JAKARTA BARAT	5	216680	2021	Sudah Lapor	07/03/2022 00:00	31/12/2021 00:00
4.605	ERNIDA HUTABARAT	KEPALA SEKSI PEMERINTAHAN, KETENTRAMAN DAN KETERTIBAN	SEKRETARIAT KOTA ADMINISTRASI JAKARTA SELATAN	6	219634	2021	Sudah Lapor	04/02/2022 00:00	31/12/2021 00:00
4.606	EEN SUKAENAH	KEPALA SEKSI EKONOMI DAN PEMBANGUNAN	SEKRETARIAT KOTA ADMINISTRASI JAKARTA TIMUR	6	240110	2021	Sudah Lapor	22/03/2022 00:00	31/12/2021 00:00
4.607	KEMALA SARI	STAF	BADAN PENDAPATAN DAERAH	5	441757	2021	Sudah Lapor	10/03/2022 00:00	31/12/2021 00:00
4.608	SRI WAHYUNI	PELAKSANA	DINAS CIPTA KARYA TATA RUANG DAN PERTANAHAN	6	279090	2021	Sudah Lapor	26/02/2022 00:00	31/12/2021 00:00
4.609	KEN MARHENI	KEPALA SEKSI KESEJAHTERAAN RAKYAT	SEKRETARIAT KOTA ADMINISTRASI JAKARTA BARAT	6	222543	2021	Sudah Lapor	13/03/2022 00:00	31/12/2021 00:00
4.610	KEN MIDANSIH	KEPALA SUBBAGIAN KELEMBAGAAN I	SEKRETARIAT DAERAH	6	249530	2021	Sudah Lapor	04/03/2022 00:00	31/12/2021 00:00
4.611	AKBAR BAYU PURNOMO	KEPALA SEKSI PEMERINTAHAN	SEKRETARIAT KOTA ADMINISTRASI JAKARTA SELATAN	7	228497	2021	Sudah Lapor	09/03/2022 00:00	31/12/2021 00:00
4.612	SUPRIYANTO	KEPALA SEKSI PEMERINTAHAN	SEKRETARIAT KOTA ADMINISTRASI JAKARTA TIMUR	6	240402	2021	Sudah Lapor	20/03/2022 00:00	31/12/2021 00:00
4.613	LUSIYANTI	PELAKSANA	DINAS PENANAMAN MODAL DAN PELAYANAN TERPADU SATU PINTU	6	440332	2021	Sudah Lapor	30/03/2022 00:00	31/12/2021 00:00

4.614	MILAH ZIKRIAH	KEPALA SEKSI KESEJAHTERAAN RAKYAT	SEKRETARIAT KOTA ADMINISTRASI JAKARTA UTARA	5	441066	2021	Sudah Lapor	26/01/2022 00:00	31/12/2021 00:00
4.615	SIMSON WARMAN S	BENDAHARA	SEKRETARIAT KOTA ADMINISTRASI JAKARTA PUSAT	5	470510	2021	Sudah Lapor	14/02/2022 00:00	31/12/2021 00:00
4.616	KASTURI	PELAKSANA	DINAS PENANAMAN MODAL DAN PELAYANAN TERPADU SATU PINTU	6	470962	2021	Sudah Lapor	25/03/2022 00:00	31/12/2021 00:00
4.617	ASTI SITORUS	KEPALA SEKSI EKONOMI DAN PEMBANGUNAN	SEKRETARIAT KOTA ADMINISTRASI JAKARTA TIMUR	6	220614	2021	Sudah Lapor	22/02/2022 00:00	31/12/2021 00:00
4.618	MUHALIS BUDDU, S.AP	PELAKSANA	BADAN PELAYANAN PENGADAAN BARANG/JASA	5	484273	2021	Sudah Lapor	07/03/2022 00:00	31/12/2021 00:00
4.619	MOH. KHABIB KHARIRI	KEPALA SEKSI PEMERINTAHAN	SEKRETARIAT KOTA ADMINISTRASI JAKARTA BARAT	4	228924	2021	Sudah Lapor	09/03/2022 00:00	31/12/2021 00:00
4.620	ABDUL KHAER	STAF	DINAS KEPENDUDUKAN DAN PENCATATAN SIPIL	5	455010	2021	Sudah Lapor	04/03/2022 00:00	31/12/2021 00:00
4.621	KHAERUDDIN	KEPALA SUBBIDANG PENERIMAAN DAN PENDAYAGUNAAN PEGAWAI	BADAN KEPEGAWAIAN DAERAH	6	441875	2021	Sudah Lapor	24/03/2022 00:00	31/12/2021 00:00
4.622	KHAIRA LUTHFIA PUTRI	STAF	BADAN PENGELOLAAN KEUANGAN DAERAH	5	441972	2021	Sudah Lapor	29/03/2022 00:00	31/12/2021 00:00
4.623	OKI SULISTIYO	BENDAHARA	SEKRETARIAT KOTA ADMINISTRASI JAKARTA PUSAT	2	814224	2021	Sudah Lapor	30/03/2021 00:00	30/03/2021 00:00
4.624	IDA KHAIRANY	KEPALA SATUAN PELAYANAN	DINAS KEPENDUDUKAN DAN PENCATATAN SIPIL	5	452508	2021	Sudah Lapor	18/03/2022 00:00	31/12/2021 00:00
4.625	KHAIRIL ANWAR	KEPALA UNIT	BADAN PENDAPATAN DAERAH	9	185118	2021	Sudah Lapor	10/03/2022 00:00	31/12/2021 00:00
4.626	KHAIRUDDIN	KEPALA SUBBIDANG MUTASI	BADAN KEPEGAWAIAN DAERAH	4	630542	2021	Sudah Lapor	23/02/2022 00:00	31/12/2021 00:00
4.627	KHAIRUNNAS RAIS	STAF	BADAN PENGELOLAAN KEUANGAN DAERAH	5	444896	2021	Sudah Lapor	30/03/2022 00:00	31/12/2021 00:00
4.628	KHAIRUNNISA AWALIYAH	KEPALA SEKSI PEMERINTAHAN	SEKRETARIAT KOTA ADMINISTRASI JAKARTA PUSAT	5	226152	2021	Sudah Lapor	10/03/2022 00:00	31/12/2021 00:00
4.629	KHAIRUNNISA	KEPALA SEKSI KEMITRAAN	DINAS PERUMAHAN RAKYAT DAN KAWASAN PERMUKIMAN	3	778424	2021	Sudah Lapor	28/03/2022 00:00	31/12/2021 00:00
4.630	PENI KHAIRUNNISA	STAF	BADAN PENGELOLAAN KEUANGAN DAERAH	6	444811	2021	Sudah Lapor	10/03/2022 00:00	31/12/2021 00:00
4.631	SUKOCO WIJAYANTO	PELAKSANA	DINAS PENANAMAN MODAL DAN PELAYANAN TERPADU SATU PINTU	7	274875	2021	Sudah Lapor	24/02/2022 00:00	31/12/2021 00:00
4.632	NUR KHOLID	KEPALA SUBBIDANG PENAGIHAN DAN PENINDAKAN	BADAN PENDAPATAN DAERAH	8	214608	2021	Sudah Lapor	16/03/2022 00:00	31/12/2021 00:00

4.633	ABDUL KHALIT	SEKRETARIS KOTA	SEKRETARIAT KOTA ADMINISTRASI JAKARTA UTARA	6	233159	2021	Sudah Lapor	15/03/2022 00:00	31/12/2021 00:00
4.634	A. KHAMBALI KHOLID	KEPALA SEKSI PEMERINTAHAN	SEKRETARIAT KOTA ADMINISTRASI JAKARTA BARAT	6	228433	2021	Sudah Lapor	11/03/2022 00:00	31/12/2021 00:00
4.635	PARSAN	KEPALA SEKSI KETAHANAN PANGAN DAN PERTANIAN	DINAS KETAHANAN PANGAN KELAUTAN DAN PERTANIAN	3	756978	2021	Sudah Lapor	09/03/2022 00:00	31/12/2021 00:00
4.636	PRAYITNO	BENDAHARA	SEKRETARIAT KOTA ADMINISTRASI JAKARTA PUSAT	3	782563	2021	Sudah Lapor	16/03/2022 00:00	31/12/2021 00:00
4.637	KHENNY HUTAGAOL	SEKRETARIS KELURAHAN	SEKRETARIAT KOTA ADMINISTRASI JAKARTA UTARA	4	645282	2021	Sudah Lapor	11/03/2022 00:00	31/12/2021 00:00
4.638	KHIRLAND	STAF	BADAN PENDAPATAN DAERAH	6	208992	2021	Sudah Lapor	27/03/2022 00:00	31/12/2021 00:00
4.639	SITI KHODIJAH	KEPALA SEKOLAH SD/SDI/SDLB	DINAS PENDIDIKAN	5	442091	2021	Sudah Lapor	05/03/2022 00:00	31/12/2021 00:00
4.640	SITI QOIRIYAH	BENDAHARA	DINAS KESEHATAN	5	483708	2021	Sudah Lapor	28/01/2022 00:00	31/12/2021 00:00
4.641	ABDUL KHALIK	PELAKSANA	DINAS PENANAMAN MODAL DAN PELAYANAN TERPADU SATU PINTU	7	222300	2021	Sudah Lapor	24/02/2022 00:00	31/12/2021 00:00
4.642	NUR KHOLIS	KEPALA SUBBAGIAN TATA USAHA	DINAS TENAGA KERJA TRANSMIGRASI DAN ENERGI	1	-	2021	Sudah Lapor	16/03/2022 00:00	10/03/2021 00:00
4.643	MUHAMMAD KHOTIB	KEPALA SEKSI PELAYANAN MEDIS	DINAS KESEHATAN	6	235490	2021	Sudah Lapor	14/03/2022 00:00	31/12/2021 00:00
4.644	AMAT KHUZAINI	KEPALA SUBBAGIAN TATA USAHA	DINAS PEMUDA DAN OLAHRAGA	6	228504	2021	Sudah Lapor	08/03/2022 00:00	31/12/2021 00:00
4.645	KI AGUS MUHAMMAD FAUZI	KEPALA SUBBAGIAN UMUM	DINAS PENANAMAN MODAL DAN PELAYANAN TERPADU SATU PINTU	6	439357	2021	Sudah Lapor	24/03/2022 00:00	31/12/2021 00:00
4.646	KEN IMA DAMAYANTI	KEPALA SEKSI PEMERINTAHAN	SEKRETARIAT KOTA ADMINISTRASI JAKARTA BARAT	6	235398	2021	Sudah Lapor	09/03/2022 00:00	31/12/2021 00:00
4.647	SUKARNO	KEPALA UNIT PTSP KELURAHAN MANGGARAI KEC. TEBET	DINAS PENANAMAN MODAL DAN PELAYANAN TERPADU SATU PINTU	6	221040	2021	Sudah Lapor	22/02/2022 00:00	31/12/2021 00:00
4.648	KIKI MOHAMAD AKBAR	KEPALA SUB BAGIAN TATALAKSANA	SEKRETARIAT KOTA ADMINISTRASI JAKARTA SELATAN	6	233432	2021	Sudah Lapor	22/03/2022 00:00	31/12/2021 00:00
4.649	KIKI WULANDARI	STAF	BADAN PENDAPATAN DAERAH	7	129317	2021	Sudah Lapor	21/03/2022 00:00	31/12/2021 00:00
4.650	KIKI RIZKI YUNITA	PELAKSANA	DINAS PENANAMAN MODAL DAN PELAYANAN TERPADU SATU PINTU	5	453112	2021	Sudah Lapor	23/03/2022 00:00	31/12/2021 00:00
4.651	R. PERMATA BUNDA	PELAKSANA	DINAS PENANAMAN MODAL DAN PELAYANAN TERPADU SATU PINTU	6	222666	2021	Sudah Lapor	16/03/2022 00:00	31/12/2021 00:00

4.652	FRANS REAGAN TAMBUNAN	STAF	BADAN PENGELOLAAN KEUANGAN DAERAH	3	727346	2021	Sudah Lapor	15/02/2022 00:00	31/12/2021 00:00
4.653	SUKINI	KEPALA SEKSI EKONOMI, PEMBANGUNAN DAN LINGKUNGAN HIDUP	SEKRETARIAT KOTA ADMINISTRASI JAKARTA SELATAN	6	226247	2021	Sudah Lapor	20/02/2022 00:00	31/12/2021 00:00
4.654	SRI HAYATI	SEKRETARIS KELURAHAN	SEKRETARIAT KOTA ADMINISTRASI JAKARTA BARAT	6	226233	2021	Sudah Lapor	18/03/2022 00:00	31/12/2021 00:00
4.655	ADHITYA NUGROHO	STAF	BADAN PENDAPATAN DAERAH	6	228468	2021	Sudah Lapor	10/03/2022 00:00	31/12/2021 00:00
4.656	ILAH KARMILAH	BENDAHARA	DINAS KESEHATAN	4	623818	2021	Sudah Lapor	02/03/2022 00:00	31/12/2021 00:00
4.657	SUKIRNO	KEPALA SEKOLAH SD/SDI/SDLB	DINAS PENDIDIKAN	5	235700	2021	Sudah Lapor	18/02/2022 00:00	31/12/2021 00:00
4.658	CHANDRA WIJANARKO	KEPALA UNIT PTSP KELURAHAN TANAH TINGGI KEC. JOHAR BARU	DINAS PENANAMAN MODAL DAN PELAYANAN TERPADU SATU PINTU	7	259096	2021	Sudah Lapor	02/03/2022 00:00	31/12/2021 00:00
4.659	RONAULI TOGATOROP	PELAKSANA	BADAN PELAYANAN PENGADAAN BARANG/JASA	7	214620	2021	Sudah Lapor	07/02/2022 00:00	31/12/2021 00:00
4.660	KELIK SETIAWAN	KEPALA SEKSI PENGATURAN DAN PEMANDUAN	DINAS PERHUBUNGAN	5	483615	2021	Sudah Lapor	31/03/2022 00:00	31/12/2021 00:00
4.661	KELIK MUNANDAR	KEPALA SEKOLAH SLTP	DINAS PENDIDIKAN	5	439292	2021	Sudah Lapor	05/03/2022 00:00	31/12/2021 00:00
4.662	KUSLANI	KEPALA SEKTOR PENANGGULANGAN KEBAKARAN DAN PENYELAMATAN KEC. PULO GADUNG	DINAS PENANGGULANGAN KEBAKARAN DAN PENYELAMATAN	6	217863	2021	Sudah Lapor	11/03/2022 00:00	31/12/2021 00:00
4.663	KOHARUDIN	KEPALA SEKSI PELAYANAN HUBUNGAN MEDIA	DINAS KOMUNIKASI INFORMATIKA DAN STATISTIK	7	227216	2021	Sudah Lapor	18/03/2022 00:00	31/12/2021 00:00
4.664	FELLY ZAKKI PERDANA	PELAKSANA	DINAS CIPTA KARYA TATA RUANG DAN PERTANAHAN	5	445372	2021	Sudah Lapor	19/02/2022 00:00	31/12/2021 00:00
4.665	AMRI	PELAKSANA	DINAS PENANAMAN MODAL DAN PELAYANAN TERPADU SATU PINTU	5	440368	2021	Sudah Lapor	26/01/2022 00:00	31/12/2021 00:00
4.666	SARWOKO	KEPALA SEKSI TENAGA KEPENDIDIKAN	DINAS PENDIDIKAN	6	220980	2021	Sudah Lapor	05/03/2022 00:00	31/12/2021 00:00
4.667	KOKO KARYONO	STAF	BADAN PENDAPATAN DAERAH	7	116452	2021	Sudah Lapor	24/01/2022 00:00	31/12/2021 00:00
4.668	KOKO HIDAYAT, S.SOS	JABATAN FUNGSIONAL	BADAN PELAYANAN PENGADAAN BARANG/JASA	5	474837	2021	Sudah Lapor	14/03/2022 00:00	31/12/2021 00:00
4.669	AGUS PANJI SUSILO	STAF	BADAN PENGELOLAAN ASET DAERAH	4	483582	2021	Sudah Lapor	14/03/2022 00:00	31/12/2021 00:00
4.670	KOMALA SARI	KEPALA SUB BAGIAN PELAYANAN PUBLIK	SEKRETARIAT KOTA ADMINISTRASI JAKARTA SELATAN	6	223920	2021	Sudah Lapor	07/02/2022 00:00	31/12/2021 00:00

4.671	KOMARIAH	PELAKSANA	DINAS CIPTA KARYA TATA RUANG DAN PERTANAHAN	5	282366	2021	Sudah Lapor	10/03/2022 00:00	31/12/2021 00:00
4.672	NUR KOMARIYAH	SEKRETARIS KELURAHAN	SEKRETARIAT KOTA ADMINISTRASI JAKARTA PUSAT	6	235531	2021	Sudah Lapor	15/02/2022 00:00	31/12/2021 00:00
4.673	KOMARUDIN	BENDAHARA	DINAS BINA MARGA	5	447664	2021	Sudah Lapor	08/03/2022 00:00	31/12/2021 00:00
4.674	KOMARUDIN	STAF	BADAN PENGELOLAAN ASET DAERAH	5	259155	2021	Sudah Lapor	02/03/2022 00:00	31/12/2021 00:00
4.675	KOMARUDIN	SEKRETARIS KELURAHAN	SEKRETARIAT KOTA ADMINISTRASI JAKARTA TIMUR	6	217862	2021	Sudah Lapor	26/01/2022 00:00	31/12/2021 00:00
4.676	FIRMAN	KEPALA BIDANG	BADAN PELAYANAN PENGADAAN BARANG/JASA	6	223825	2021	Sudah Lapor	23/03/2022 00:00	31/12/2021 00:00
4.677	KOMIASIH	KEPALA SUKU DINAS	DINAS PERPUSTAKAAN DAN KEARSIPAN	6	214593	2021	Sudah Lapor	24/03/2022 00:00	31/12/2021 00:00
4.678	KONRAT SIANTURI	KEPALA SUBBAGIAN TATA USAHA	DINAS PENANAMAN MODAL DAN PELAYANAN TERPADU SATU PINTU	6	472237	2021	Sudah Lapor	27/01/2022 00:00	31/12/2021 00:00
4.679	MARKORIJASTI	KEPALA SEKOLAH SMU/SMK	DINAS PENDIDIKAN	6	233493	2021	Sudah Lapor	15/03/2022 00:00	31/12/2021 00:00
4.680	KORRY SIHOMBING	PELAKSANA	DINAS PENANAMAN MODAL DAN PELAYANAN TERPADU SATU PINTU	5	456034	2021	Sudah Lapor	22/03/2022 00:00	31/12/2021 00:00
4.681	ANDI KOSWARA	KEPALA SEKSI KESEJAHTERAAN RAKYAT	SEKRETARIAT KOTA ADMINISTRASI JAKARTA BARAT	6	226078	2021	Sudah Lapor	09/03/2022 00:00	31/12/2021 00:00
4.682	KOYIMAH	KEPALA SEKOLAH SD/SDI/SDLB	DINAS PENDIDIKAN	5	472844	2021	Sudah Lapor	07/03/2022 00:00	31/12/2021 00:00
4.683	AGUS YACHYA	LURAH	SEKRETARIAT KOTA ADMINISTRASI JAKARTA PUSAT	7	197926	2021	Sudah Lapor	16/02/2022 00:00	31/12/2021 00:00
4.684	KRESNA ISA SEKTI	KEPALA SATUAN PELAYANAN	DINAS KEPENDUDUKAN DAN PENCATATAN SIPIL	3	727013	2021	Sudah Lapor	14/02/2022 00:00	31/12/2021 00:00
4.685	KRISTIYANTO	KEPALA SUBBAGIAN TATA USAHA SMU/SMK	DINAS PENDIDIKAN	6	467469	2021	Sudah Lapor	23/02/2022 00:00	31/12/2021 00:00
4.686	KRISHNA ADIPUTRA	KEPALA SEKSI KESEJAHTERAAN PEKERJA	DINAS TENAGA KERJA TRANSMIGRASI DAN ENERGI	4	659032	2021	Sudah Lapor	10/01/2022 00:00	31/12/2021 00:00
4.687	KRISMANTO	BENDAHARA PENGELUARAN	DINAS PARIWISATA DAN EKONOMI KREATIF	3	782634	2021	Sudah Lapor	04/03/2022 00:00	31/12/2021 00:00
4.688	KRIS NAEDI	PELAKSANA	DINAS PENANAMAN MODAL DAN PELAYANAN TERPADU SATU PINTU	5	433736	2021	Sudah Lapor	23/02/2022 00:00	31/12/2021 00:00
4.689	EDI KRISNANTO	KEPALA SEKOLAH	DINAS PENDIDIKAN	3	433648	2021	Sudah Lapor	16/02/2022 00:00	31/12/2021 00:00

4.690	KRISNA VIALASMI NAPITUPULU	BENDAHARA	DINAS KESEHATAN	1	-	2021	Sudah Lapor	14/02/2022 00:00	31/12/2021 00:00
4.691	KRISNAWATY	BENDAHARA	SEKRETARIAT KOTA ADMINISTRASI JAKARTA TIMUR	3	748106	2021	Sudah Lapor	14/01/2022 00:00	31/12/2021 00:00
4.692	KRISTANTI	KEPALA SATUAN PELAYANAN	DINAS KEPENDUDUKAN DAN PENCATATAN SIPIL	5	454944	2021	Sudah Lapor	31/01/2022 00:00	31/12/2021 00:00
4.693	KRISTINAWATI	KEPALA SUBBAGIAN UMUM DAN KEPEGAWAIAN	BADAN KESATUAN BANGSA DAN POLITIK	3	756645	2021	Sudah Lapor	15/03/2022 00:00	31/12/2021 00:00
4.694	DWI KRISTIYANTO	KEPALA SEKSI EKONOMI DAN PEMBANGUNAN	SEKRETARIAT KOTA ADMINISTRASI JAKARTA TIMUR	6	469603	2021	Sudah Lapor	20/01/2022 00:00	31/12/2021 00:00
4.695	HERI KRISTIYANTO	PELAKSANA	DINAS CIPTA KARYA TATA RUANG DAN PERTANAHAN	5	445273	2021	Sudah Lapor	10/03/2022 00:00	31/12/2021 00:00
4.696	BAGINDA	KEPALA SEKSI PERUMAHAN RAKYAT	DINAS PERUMAHAN RAKYAT DAN KAWASAN PERMUKIMAN	6	243666	2021	Sudah Lapor	16/03/2022 00:00	31/12/2021 00:00
4.697	YAHYA KUSMAYADI	KEPALA SEKOLAH SD/SDI/SDLB	DINAS PENDIDIKAN	6	279111	2021	Sudah Lapor	21/02/2022 00:00	31/12/2021 00:00
4.698	KASMAWATI	BENDAHARA	SEKRETARIAT KOTA ADMINISTRASI JAKARTA SELATAN	2	799430	2021	Sudah Lapor	06/03/2021 00:00	21/02/2021 00:00
4.699	KUJIATUN	STAF	DINAS PENANAMAN MODAL DAN PELAYANAN TERPADU SATU PINTU	3	757733	2021	Sudah Lapor	08/03/2022 00:00	31/12/2021 00:00
4.700	KUKUH GIWANGKARA	KEPALA SUBBIDANG DISIPLIN PEGAWAI	BADAN KEPEGAWAIAN DAERAH	6	266097	2021	Sudah Lapor	11/02/2022 00:00	31/12/2021 00:00
4.701	SARIKUN	KEPALA SUB BAGIAN TATA USAHA	DINAS PENDIDIKAN	6	240345	2021	Sudah Lapor	22/02/2022 00:00	31/12/2021 00:00
4.702	KUKUN AGUNG SULISTIYO	KEPALA SUBBAGIAN TATA USAHA	BADAN PENDAPATAN DAERAH	6	235404	2021	Sudah Lapor	27/03/2022 00:00	31/12/2021 00:00
4.703	KUNCAHYO	KEPALA SEKSI PEMERINTAHAN	SEKRETARIAT KOTA ADMINISTRASI JAKARTA BARAT	6	228837	2021	Sudah Lapor	21/02/2022 00:00	31/12/2021 00:00
4.704	KUNDIWATI	BENDAHARA	DINAS KESEHATAN	1	833197	2021	Sudah Lapor	04/01/2022 00:00	31/12/2021 00:00
4.705	ICHWAN HASIBUAN	KEPALA SEKSI PEMERINTAHAN	SEKRETARIAT KOTA ADMINISTRASI JAKARTA SELATAN	6	222507	2021	Sudah Lapor	13/03/2022 00:00	31/12/2021 00:00
4.706	KUNTARTI	KEPALA SUBBAGIAN TATA USAHA	DINAS KEPENDUDUKAN DAN PENCATATAN SIPIL	6	222548	2021	Sudah Lapor	10/03/2022 00:00	31/12/2021 00:00
4.707	R KUNTHO ARY BOWO	PELAKSANA	DINAS PENANAMAN MODAL DAN PELAYANAN TERPADU SATU PINTU	5	451811	2021	Sudah Lapor	09/03/2022 00:00	31/12/2021 00:00
4.708	KUNTOROHADI	KEPALA SUBBAGIAN TATA USAHA	DINAS PENANGGULANGAN KEBAKARAN DAN PENYELAMATAN	7	220809	2021	Sudah Lapor	10/02/2022 00:00	31/12/2021 00:00

4.709	KURNIA TUROHMAN	KEPALA SATUAN PELAYANAN	DINAS KEPENDUDUKAN DAN PENCATATAN SIPIL	5	444058	2021	Sudah Lapor	13/03/2022 00:00	31/12/2021 00:00
4.710	KURNIA DHARMA MURASA	KEPALA SUBBAGIAN TATA USAHA	DINAS PENDIDIKAN	2	837485	2021	Sudah Lapor	09/02/2022 00:00	31/12/2021 00:00
4.711	KURNIAWAN MASDI OKTA PUTRA	PELAKSANA	DINAS CIPTA KARYA TATA RUANG DAN PERTANAHAN	5	444004	2021	Sudah Lapor	29/03/2022 00:00	31/12/2021 00:00
4.712	ERIK KURNIAWAN	KEPALA UNIT PTSP KELURAHAN JEMBATAN BESI KEC. TAMBORA	DINAS PENANAMAN MODAL DAN PELAYANAN TERPADU SATU PINTU	5	467013	2021	Sudah Lapor	24/02/2022 00:00	31/12/2021 00:00
4.713	IWAN KURNIAWAN	KEPALA BIRO	SEKRETARIAT DAERAH	7	227181	2021	Sudah Lapor	12/03/2022 00:00	31/12/2021 00:00
4.714	KUSAEDI	KEPALA SEKSI KESEJAHTERAAN RAKYAT	SEKRETARIAT KOTA ADMINISTRASI JAKARTA TIMUR	6	223925	2021	Sudah Lapor	16/01/2022 00:00	31/12/2021 00:00
4.715	KUSLANI	KEPALA SEKOLAH	DINAS PENDIDIKAN	3	776239	2021	Sudah Lapor	12/01/2022 00:00	31/12/2021 00:00
4.716	ARI KUSDARMAWAN	KEPALA SEKSI KESEJAHTERAAN RAKYAT	SEKRETARIAT KOTA ADMINISTRASI JAKARTA PUSAT	4	645861	2021	Sudah Lapor	14/02/2022 00:00	31/12/2021 00:00
4.717	SARKIM SUKARYA	KEPALA SUBBAGIAN TATA USAHA	DINAS PERUMAHAN RAKYAT DAN KAWASAN PERMUKIMAN	5	440169	2021	Sudah Lapor	21/03/2022 00:00	31/12/2021 00:00
4.718	ERMAN RUKMAN	KEPALA SUBBAGIAN TATA USAHA	DINAS LINGKUNGAN HIDUP	7	228682	2021	Sudah Lapor	31/03/2022 00:00	31/12/2021 00:00
4.719	KUSJAYA	STAF	BADAN PENGELOLAAN ASET DAERAH	6	274801	2021	Sudah Lapor	14/03/2022 00:00	31/12/2021 00:00
4.720	KUSMA WIHARJA	STAF	BADAN PENDAPATAN DAERAH	6	223926	2021	Sudah Lapor	28/03/2022 00:00	31/12/2021 00:00
4.721	KUSMADI	KEPALA SEKSI EKONOMI DAN PEMBANGUNAN	SEKRETARIAT KOTA ADMINISTRASI JAKARTA UTARA	6	217864	2021	Sudah Lapor	18/03/2022 00:00	31/12/2021 00:00
4.722	KUSMAN	FUNGSIONAL TERTENTU	DINAS PERHUBUNGAN	5	452047	2021	Sudah Lapor	22/03/2022 00:00	31/12/2021 00:00
4.723	KUSMANTO	ASISTEN PEREKONOMIAN DAN PEMBANGUNAN	SEKRETARIAT KOTA ADMINISTRASI JAKARTA TIMUR	7	44925	2021	Sudah Lapor	09/03/2022 00:00	31/12/2021 00:00
4.724	ETY KUSMIATI	KEPALA SEKOLAH SD/SDI/SDLB	DINAS PENDIDIKAN	5	431293	2021	Sudah Lapor	13/01/2022 00:00	31/12/2021 00:00
4.725	KUSNADI	KEPALA SUBBIDANG PENATAUSAHAAN ASET	BADAN PENGELOLAAN ASET DAERAH	6	235407	2021	Sudah Lapor	14/03/2022 00:00	31/12/2021 00:00
4.726	HENRI KUSNADI	BENDAHARA	DINAS PENDIDIKAN	5	439214	2021	Sudah Lapor	01/03/2022 00:00	31/12/2021 00:00
4.727	KUSNADI HADIPRATIKNO	KEPALA SUKU DINAS	DINAS CIPTA KARYA TATA RUANG DAN PERTANAHAN	6	219664	2021	Sudah Lapor	30/03/2022 00:00	31/12/2021 00:00

4.728	KUSNADI	KEPALA SEKOLAH SLTP	DINAS PENDIDIKAN	6	233437	2021	Sudah Lapor	09/03/2022 00:00	31/12/2021 00:00
4.729	NENI KUSNAINI	KEPALA SEKSI KESEJAHTERAAN RAKYAT	SEKRETARIAT KOTA ADMINISTRASI JAKARTA PUSAT	3	782540	2021	Sudah Lapor	01/03/2022 00:00	31/12/2021 00:00
4.730	KUSNANDAR	KEPALA SUBBAGIAN TATA USAHA	BADAN KEPEGAWAIAN DAERAH	5	653043	2021	Sudah Lapor	07/03/2022 00:00	31/12/2021 00:00
4.731	KUSNYOTO	KEPALA SEKOLAH SMU/SMK	DINAS PENDIDIKAN	6	227224	2021	Sudah Lapor	24/01/2022 00:00	31/12/2021 00:00
4.732	ENDI KUSTENDI	STAF	BADAN PENGELOLAAN ASET DAERAH	6	243675	2021	Sudah Lapor	15/02/2022 00:00	31/12/2021 00:00
4.733	KUSTININGSIH	BENDAHARA	DINAS KESEHATAN	1	-	2021	Sudah Lapor	22/02/2022 00:00	31/12/2021 00:00
4.734	NURUL KUSUMA WARDHANI	KEPALA SUBBAGIAN ADMINISTRASI WAKIL GUBERNUR	SEKRETARIAT DAERAH	5	429091	2021	Sudah Lapor	22/02/2022 00:00	31/12/2021 00:00
4.735	ANITA KUSUMA DEWI	STAF	BADAN PENDAPATAN DAERAH	6	204892	2021	Sudah Lapor	26/03/2022 00:00	31/12/2021 00:00
4.736	YULIATI KUSUMA DEWI	BENDAHARA	DINAS CIPTA KARYA TATA RUANG DAN PERTANAHAN	6	240457	2021	Sudah Lapor	22/03/2022 00:00	31/12/2021 00:00
4.737	SRI SUPATMI	KEPALA SEKOLAH SD/SDI/SDLB	DINAS PENDIDIKAN	7	233799	2021	Sudah Lapor	15/02/2022 00:00	31/12/2021 00:00
4.738	INDRI KUSUMANINGRUM	BENDAHARA	SEKRETARIAT KOTA ADMINISTRASI JAKARTA TIMUR	4	689936	2021	Sudah Lapor	23/02/2022 00:00	31/12/2021 00:00
4.739	KUSUMASTUTI DYAH PRATIWI	BENDAHARA	DINAS KESEHATAN	1	-	2021	Sudah Lapor	24/03/2022 00:00	31/12/2021 00:00
4.740	INDRI KUSUMAWATI	PELAKSANA	BADAN PELAYANAN PENGADAAN BARANG/JASA	3	740616	2021	Sudah Lapor	09/03/2022 00:00	31/12/2021 00:00
4.741	INDRI KUSUMAWATI	BENDAHARA	SEKRETARIAT KOTA ADMINISTRASI JAKARTA TIMUR	4	695409	2021	Sudah Lapor	20/01/2022 00:00	31/12/2021 00:00
4.742	NINING KUSWIDIANINGSIH	KEPALA SEKTOR DINAS KEPENDUDUKAN DAN PENCATATAN SIPIL KEC. CILANDAK	DINAS KEPENDUDUKAN DAN PENCATATAN SIPIL	6	266145	2021	Sudah Lapor	07/03/2022 00:00	31/12/2021 00:00
4.743	KUSWONDO	SEKRETARIS KELURAHAN	SEKRETARIAT KOTA ADMINISTRASI JAKARTA UTARA	6	226153	2021	Sudah Lapor	23/02/2022 00:00	31/12/2021 00:00
4.744	KUSRIMOYO	KEPALA SUBBAGIAN TATA USAHA	DINAS PENANAMAN MODAL DAN PELAYANAN TERPADU SATU PINTU	7	219665	2021	Sudah Lapor	09/03/2022 00:00	31/12/2021 00:00
4.745	ENUNG KUSNIAWATI	BENDAHARA	DINAS PENDIDIKAN	4	695039	2021	Sudah Lapor	11/03/2022 00:00	31/12/2021 00:00
4.746	KUSYANTI	PELAKSANA	DINAS CIPTA KARYA TATA RUANG DAN PERTANAHAN	6	228845	2021	Sudah Lapor	16/03/2022 00:00	31/12/2021 00:00

4.747	EDI KUSYANTO	KEPALA SEKOLAH SD/SDI/SDLB	DINAS PENDIDIKAN	6	246567	2021	Sudah Lapor	14/03/2022 00:00	31/12/2021 00:00
4.748	KUSTINI WIWIK UJIYANTI	JABATAN FUNGSIONAL	BADAN PELAYANAN PENGADAAN BARANG/JASA	1	-	2021	Sudah Lapor	15/02/2022 00:00	31/12/2021 00:00
4.749	NINA HANDAYANI	PELAKSANA	DINAS CIPTA KARYA TATA RUANG DAN PERTANAHAN	4	440208	2021	Sudah Lapor	23/03/2022 00:00	31/12/2021 00:00
4.750	WAHYU HERLINA	PELAKSANA	DINAS PENANAMAN MODAL DAN PELAYANAN TERPADU SATU PINTU	6	224263	2021	Sudah Lapor	15/03/2022 00:00	31/12/2021 00:00
4.751	LILIK YULI HANDAYANI	KEPALA SUB BAGIAN PERINDUSTRIAN, PERDAGANGAN, DAN KOPERASI, USAHA KECIL DAN MENENGAH	SEKRETARIAT KOTA ADMINISTRASI JAKARTA SELATAN	7	197069	2021	Sudah Lapor	01/03/2022 00:00	31/12/2021 00:00
4.752	LIA AFRENY HARAHAP	PELAKSANA	DINAS PENANAMAN MODAL DAN PELAYANAN TERPADU SATU PINTU	6	474005	2021	Sudah Lapor	23/02/2022 00:00	31/12/2021 00:00
4.753	LATIF NURSYAHARI	BENDAHARA	DINAS LINGKUNGAN HIDUP	4	664582	2021	Sudah Lapor	16/03/2022 00:00	31/12/2021 00:00
4.754	SOLAFIDE SIHITE	PELAKSANA	DINAS PENANAMAN MODAL DAN PELAYANAN TERPADU SATU PINTU	6	221011	2021	Sudah Lapor	22/03/2022 00:00	31/12/2021 00:00
4.755	INDRI MULYANI B	KEPALA SEKSI KEPERAWATAN DAN PENUNJANG MEDIS	DINAS KESEHATAN	4	695299	2021	Sudah Lapor	06/03/2022 00:00	31/12/2021 00:00
4.756	LAELA SAROYA	KEPALA SUBBAGIAN PROGRAM DAN KEUANGAN	BADAN PENGELOLAAN KEUANGAN DAERAH	6	240190	2021	Sudah Lapor	29/03/2022 00:00	31/12/2021 00:00
4.757	LAILA SAPHIRA MURNI	KEPALA SUB BAGIAN PERENCANAAN ANGGARAN	SEKRETARIAT KOTA ADMINISTRASI JAKARTA SELATAN	6	233441	2021	Sudah Lapor	20/03/2022 00:00	31/12/2021 00:00
4.758	LAILI NUR HIDAYATI	KEPALA SUBBAGIAN TATA USAHA	DINAS KESEHATAN	2	800824	2021	Sudah Lapor	30/03/2021 00:00	24/03/2021 00:00
4.759	LAKSMI SAVITRI MEGARINI	PELAKSANA	DINAS PENANAMAN MODAL DAN PELAYANAN TERPADU SATU PINTU	7	227226	2021	Sudah Lapor	17/01/2022 00:00	31/12/2021 00:00
4.760	LAKSMITA KARTIKA ADRIANA	PELAKSANA	BADAN PELAYANAN PENGADAAN BARANG/JASA	1	-	2021	Sudah Lapor	10/03/2022 00:00	31/12/2021 00:00
4.761	LAILATUL MUKARROMAH	STAF	DINAS PENANAMAN MODAL DAN PELAYANAN TERPADU SATU PINTU	5	449269	2021	Sudah Lapor	28/02/2022 00:00	31/12/2021 00:00
4.762	WAHYU MULYASARI	STAF	BADAN PENDAPATAN DAERAH	6	224264	2021	Sudah Lapor	22/02/2022 00:00	31/12/2021 00:00
4.763	ANDRI SETIYAWAN	PELAKSANA	DINAS CIPTA KARYA TATA RUANG DAN PERTANAHAN	5	454621	2021	Sudah Lapor	07/03/2022 00:00	31/12/2021 00:00
4.764	LAMBAS YULIANTO	PELAKSANA	DINAS PENANAMAN MODAL DAN PELAYANAN TERPADU SATU PINTU	6	483620	2021	Sudah Lapor	10/03/2022 00:00	31/12/2021 00:00
4.765	LAMBOK MANGALA FRENGKI SIAHAAN	STAF	BADAN PENGELOLAAN KEUANGAN DAERAH	4	682439	2021	Sudah Lapor	29/03/2022 00:00	31/12/2021 00:00

4.766	LAMIN	KEPALA SEKSI PEMERINTAHAN	SEKRETARIAT KOTA ADMINISTRASI JAKARTA PUSAT	5	440197	2021	Sudah Lapor	02/03/2022 00:00	31/12/2021 00:00
4.767	LAMPITA	KEPALA SUBBAGIAN TATA USAHA SMU/SMK	DINAS PENDIDIKAN	5	228848	2021	Sudah Lapor	04/03/2022 00:00	31/12/2021 00:00
4.768	LAMPITA ROHANI SIREGAR	KEPALA SEKSI EKONOMI DAN PEMBANGUNAN	SEKRETARIAT KOTA ADMINISTRASI JAKARTA UTARA	2	821873	2021	Sudah Lapor	09/03/2022 00:00	31/12/2021 00:00
4.769	LAMRIA EMMA	KEPALA SEKOLAH SD/SDI/SDLB	DINAS PENDIDIKAN	5	470224	2021	Sudah Lapor	02/03/2022 00:00	31/12/2021 00:00
4.770	LAMRIA SOVIA T.SIANTURI	KEPALA SUBBAGIAN TATA USAHA	DINAS PENDIDIKAN	2	772666	2021	Sudah Lapor	31/01/2022 00:00	31/12/2021 00:00
4.771	LAMTA FARIDA BUTARBUTAR	STAF	BADAN PENGELOLAAN ASET DAERAH	6	282368	2021	Sudah Lapor	13/03/2022 00:00	31/12/2021 00:00
4.772	WIBIH ABDI	KEPALA SEKSI PENCAHAYAAN KABUPATEN	SEKRETARIAT KABUPATEN ADMINISTRASI KEPULAUAN SERIBU	3	778039	2021	Sudah Lapor	20/03/2022 00:00	31/12/2021 00:00
4.773	LANNI GUNADI	BENDAHARA	DINAS PEMBERDAYAAN PERLINDUNGAN ANAK DAN PENGENDALIAN PENDUDUK	2	821432	2021	Sudah Lapor	14/03/2022 00:00	31/12/2021 00:00
4.774	LANTI ALYANI	BENDAHARA	DINAS PARIWISATA DAN EKONOMI KREATIF	3	734187	2021	Sudah Lapor	21/02/2022 00:00	31/12/2021 00:00
4.775	DONA ARDIANSYAH	PELAKSANA	DINAS CIPTA KARYA TATA RUANG DAN PERTANAHAN	5	445078	2021	Sudah Lapor	15/03/2022 00:00	31/12/2021 00:00
4.776	DEWI LARASASTI	STAF	BADAN PENDAPATAN DAERAH	6	210044	2021	Sudah Lapor	24/03/2022 00:00	31/12/2021 00:00
4.777	PUJI AMRIH LARASATI	STAF	BADAN PENDAPATAN DAERAH	6	196392	2021	Sudah Lapor	11/03/2022 00:00	31/12/2021 00:00
4.778	LAREN VERINA LIMBONG	BENDAHARA	DINAS KESEHATAN	2	800708	2021	Sudah Lapor	29/03/2021 00:00	26/03/2021 00:00
4.779	AHMAD HAMBALY	STAF	BADAN PENDAPATAN DAERAH	1	-	2021	Sudah Lapor	15/03/2022 00:00	31/12/2021 00:00
4.780	LARWA	KEPALA SEKOLAH SD/SDI/SDLB	DINAS PENDIDIKAN	4	471187	2021	Sudah Lapor	24/01/2022 00:00	31/12/2021 00:00
4.781	PERIANTI LASMARIA	STAF	BADAN PENDAPATAN DAERAH	5	441949	2021	Sudah Lapor	10/03/2022 00:00	31/12/2021 00:00
4.782	LASMINAH	KEPALA SEKOLAH SD/SDI/SDLB	DINAS PENDIDIKAN	2	442009	2021	Sudah Lapor	20/04/2022 00:00	31/12/2021 00:00
4.783	LASTRI	KEPALA SEKOLAH	DINAS PENDIDIKAN	3	727682	2021	Sudah Lapor	29/01/2022 00:00	31/12/2021 00:00
4.784	SULASTRI	SEKRETARIS KELURAHAN	SEKRETARIAT KOTA ADMINISTRASI JAKARTA SELATAN	6	233838	2021	Sudah Lapor	19/02/2022 00:00	31/12/2021 00:00

4.785	SULASTRI	KEPALA SEKOLAH SD/SDI/SDLB	DINAS PENDIDIKAN	5	435925	2021	Sudah Lapor	21/02/2022 00:00	31/12/2021 00:00
4.786	FRIDA LASTIANI	KEPALA SEKSI KESEJAHTERAAN RAKYAT	SEKRETARIAT KOTA ADMINISTRASI JAKARTA PUSAT	3	756229	2021	Sudah Lapor	30/01/2022 00:00	31/12/2021 00:00
4.787	NASARUDIN LATIF	PELAKSANA	DINAS PERHUBUNGAN	6	240252	2021	Sudah Lapor	14/02/2022 00:00	31/12/2021 00:00
4.788	NUR AINI LATIFAH	KEPALA SUB BAGIAN PERENCANAAN DAN ANGGARAN	SEKRETARIAT KOTA ADMINISTRASI JAKARTA SELATAN	4	665256	2021	Sudah Lapor	02/02/2022 00:00	31/12/2021 00:00
4.789	LATIFAH	KEPALA SUB BAGIAN TATA USAHA	DINAS PENDIDIKAN	6	233445	2021	Sudah Lapor	09/03/2022 00:00	31/12/2021 00:00
4.790	LATIFUL SYAMSI	KEPALA SEKSI PEMERINTAHAN	SEKRETARIAT KOTA ADMINISTRASI JAKARTA TIMUR	6	475145	2021	Sudah Lapor	04/02/2022 00:00	31/12/2021 00:00
4.791	LATIF YUHANIS	KEPALA SEKOLAH SD/SDI/SDLB	DINAS PENDIDIKAN	3	686545	2021	Sudah Lapor	07/02/2022 00:00	31/12/2021 00:00
4.792	NURMANSYAH LATUKONSINA	KEPALA SUBBAGIAN TATA USAHA	BADAN PELAYANAN PENGADAAN BARANG/JASA	6	229010	2021	Sudah Lapor	22/02/2022 00:00	31/12/2021 00:00
4.793	LAURA LEONIKA, SE	KEPALA SUBBAGIAN TATA USAHA	DINAS PERHUBUNGAN	5	431283	2021	Sudah Lapor	18/03/2022 00:00	31/12/2021 00:00
4.794	LAURA ASTRID H PURBA	PELAKSANA	DINAS PENANAMAN MODAL DAN PELAYANAN TERPADU SATU PINTU	6	447608	2021	Sudah Lapor	24/03/2022 00:00	31/12/2021 00:00
4.795	LAURA EKA SAKTI	PELAKSANA	DINAS PENANAMAN MODAL DAN PELAYANAN TERPADU SATU PINTU	6	439335	2021	Sudah Lapor	21/03/2022 00:00	31/12/2021 00:00
4.796	LAURENCIUS AGUST	KEPALA SEKSI FASILITASI HUKUM	DINAS PENANAMAN MODAL DAN PELAYANAN TERPADU SATU PINTU	5	440757	2021	Sudah Lapor	14/03/2022 00:00	31/12/2021 00:00
4.797	LAUT AMAL SETOWOGUNO	STAF	BADAN PENGELOLAAN KEUANGAN DAERAH	3	779352	2021	Sudah Lapor	10/03/2022 00:00	31/12/2021 00:00
4.798	NURLAELA	PELAKSANA	DINAS PENANAMAN MODAL DAN PELAYANAN TERPADU SATU PINTU	6	439305	2021	Sudah Lapor	22/03/2022 00:00	31/12/2021 00:00
4.799	LAELATUL ISRIYATIL KHODARIYAH	PELAKSANA	DINAS PENANAMAN MODAL DAN PELAYANAN TERPADU SATU PINTU	5	475146	2021	Sudah Lapor	08/03/2022 00:00	31/12/2021 00:00
4.800	ROBERT EDWARD	KEPALA SUBBAGIAN TATA USAHA	DINAS PERHUBUNGAN	7	233675	2021	Sudah Lapor	16/03/2022 00:00	31/12/2021 00:00
4.801	LEDY LANTI LAMORA SIAHAAN	STAF	BADAN PENDAPATAN DAERAH	6	228849	2021	Sudah Lapor	08/03/2022 00:00	31/12/2021 00:00
4.802	LEDY NATALIA	KEPALA SEKSI PEMBINAAN PENGHUNIAN	DINAS PERUMAHAN RAKYAT DAN KAWASAN PERMUKIMAN	6	235415	2021	Sudah Lapor	23/03/2022 00:00	31/12/2021 00:00
4.803	LIA KURNIAWATI	PELAKSANA	DINAS PENANAMAN MODAL DAN PELAYANAN TERPADU SATU PINTU	6	266099	2021	Sudah Lapor	17/03/2022 00:00	31/12/2021 00:00

4.804	LEGINI	KEPALA SEKOLAH SD/SDI/SDLB	DINAS PENDIDIKAN	5	432160	2021	Sudah Lapor	08/03/2022 00:00	31/12/2021 00:00
4.805	LEGIYO	KEPALA SUBBAGIAN TATA USAHA	DINAS KESEHATAN	6	223933	2021	Sudah Lapor	28/02/2022 00:00	31/12/2021 00:00
4.806	LEILY UTARI	KEPALA SUB BAGIAN LINGKUNGAN HIDUP DAN RUANG TERBUKA HIJAU	SEKRETARIAT KOTA ADMINISTRASI JAKARTA BARAT	7	240193	2021	Sudah Lapor	22/03/2022 00:00	31/12/2021 00:00
4.807	LELY HARWATI	STAF	BADAN PENDAPATAN DAERAH	6	249532	2021	Sudah Lapor	28/03/2022 00:00	31/12/2021 00:00
4.808	LELY MULYAWATI	BENDAHARA	DINAS PERTAMANAN DAN HUTAN KOTA	5	440164	2021	Sudah Lapor	21/03/2022 00:00	31/12/2021 00:00
4.809	LELY MUNALIA	BENDAHARA	DINAS KESEHATAN	6	222554	2021	Sudah Lapor	24/02/2022 00:00	31/12/2021 00:00
4.810	LELY YULIYATI	KEPALA SUBBAGIAN TATA USAHA SMU/SMK	DINAS PENDIDIKAN	6	259159	2021	Sudah Lapor	07/03/2022 00:00	31/12/2021 00:00
4.811	LELY DJUMYATI	STAF	BADAN PENGELOLAAN KEUANGAN DAERAH	6	243686	2021	Sudah Lapor	24/03/2022 00:00	31/12/2021 00:00
4.812	SULAEMAN Y	KEPALA SEKOLAH SD/SDI/SDLB	DINAS PENDIDIKAN	4	662738	2021	Sudah Lapor	06/03/2022 00:00	31/12/2021 00:00
4.813	MAGDALENA KARTIKA SARI	PELAKSANA	DINAS PENANAMAN MODAL DAN PELAYANAN TERPADU SATU PINTU	7	454509	2021	Sudah Lapor	10/03/2022 00:00	31/12/2021 00:00
4.814	LENA MARTINI	KEPALA SEKOLAH TK	DINAS PENDIDIKAN	5	431265	2021	Sudah Lapor	01/03/2022 00:00	31/12/2021 00:00
4.815	NOVIOLALENI	KEPALA SEKOLAH	DINAS PENDIDIKAN	5	486081	2021	Sudah Lapor	10/03/2022 00:00	31/12/2021 00:00
4.816	TJIH LENI	BENDAHARA	BADAN PENGELOLAAN KEUANGAN DAERAH	5	449529	2021	Sudah Lapor	14/03/2022 00:00	31/12/2021 00:00
4.817	LENNI HERNAWATI	KEPALA SEKSI KESEJAHTERAAN RAKYAT	SEKRETARIAT KOTA ADMINISTRASI JAKARTA UTARA	6	439374	2021	Sudah Lapor	04/03/2022 00:00	31/12/2021 00:00
4.818	LENNY MARLINA	KEPALA SUBBAGIAN TATA USAHA	DINAS LINGKUNGAN HIDUP	6	227230	2021	Sudah Lapor	08/03/2022 00:00	31/12/2021 00:00
4.819	LENNY WIDYOWATI	JABATAN FUNGSIONAL	BADAN PELAYANAN PENGADAAN BARANG/JASA	5	461786	2021	Sudah Lapor	07/03/2022 00:00	31/12/2021 00:00
4.820	LENY ARIYANI	KEPALA PUSKESMAS	DINAS KESEHATAN	6	235417	2021	Sudah Lapor	24/03/2022 00:00	31/12/2021 00:00
4.821	LENY WATI	BENDAHARA	DINAS SUMBER DAYA AIR	4	639010	2021	Sudah Lapor	02/03/2022 00:00	31/12/2021 00:00
4.822	LENY YUNENGSIH	KEPALA SUBBIDANG PENGEMBANGAN KOMPETENSI FUNGSIONAL	BADAN PENGEMBANGAN SUMBER DAYA MANUSIA	6	233446	2021	Sudah Lapor	03/02/2022 00:00	31/12/2021 00:00

4.823	LEO AMSTRONG MANALU	KEPALA BIDANG	DINAS PERHUBUNGAN	6	233447	2021	Sudah Lapor	16/03/2022 00:00	31/12/2021 00:00
4.824	PATAHILLAH	PELAKSANA	DINAS PENANAMAN MODAL DAN PELAYANAN TERPADU SATU PINTU	5	441010	2021	Sudah Lapor	13/02/2022 00:00	31/12/2021 00:00
4.825	LEO YUDHANTARA HARAHAP	LURAH	SEKRETARIAT KOTA ADMINISTRASI JAKARTA SELATAN	6	235418	2021	Sudah Lapor	23/02/2022 00:00	31/12/2021 00:00
4.826	LEONARDI MAISA	KEPALA SEKOLAH	DINAS PENDIDIKAN	3	736174	2021	Sudah Lapor	10/03/2022 00:00	31/12/2021 00:00
4.827	VIGILIUS CHRISTIAN ANTHONY	KEPALA SUKU DINAS	DINAS KOMUNIKASI INFORMATIKA DAN STATISTIK	7	224259	2021	Sudah Lapor	24/02/2022 00:00	31/12/2021 00:00
4.828	LESAR NOVANDRA	KEPALA SATUAN PELAYANAN	DINAS KEPENDUDUKAN DAN PENCATATAN SIPIL	3	757394	2021	Sudah Lapor	28/02/2022 00:00	31/12/2021 00:00
4.829	LESTARI	STAF	BADAN PENGELOLAAN KEUANGAN DAERAH	6	259160	2021	Sudah Lapor	23/02/2022 00:00	31/12/2021 00:00
4.830	LESTARI ADY WIRYONO	KEPALA SUKU DINAS	DINAS KOMUNIKASI INFORMATIKA DAN STATISTIK	6	228851	2021	Sudah Lapor	20/03/2022 00:00	31/12/2021 00:00
4.831	Esti Lestari	KEPALA SEKSI KESEJAHTERAAN RAKYAT	SEKRETARIAT KOTA ADMINISTRASI JAKARTA SELATAN	6	233317	2021	Sudah Lapor	02/03/2022 00:00	31/12/2021 00:00
4.832	LESTARI HANDAYANI	BENDAHARA	DINAS PERTAMANAN DAN HUTAN KOTA	5	440141	2021	Sudah Lapor	26/01/2022 00:00	31/12/2021 00:00
4.833	NURLAILA LESTARI	JABATAN FUNGSIONAL	BADAN PELAYANAN PENGADAAN BARANG/JASA	5	436327	2021	Sudah Lapor	04/03/2022 00:00	31/12/2021 00:00
4.834	SRI LESTARI	KEPALA SEKOLAH SD/SDI/SDLB	DINAS PENDIDIKAN	5	435944	2021	Sudah Lapor	07/03/2022 00:00	31/12/2021 00:00
4.835	ENDAH TRI LESTARI	KEPALA SUB BAGIAN KEPEGAWAIAN	DINAS PERINDUSTRIAN PERDAGANGAN KOPERASI USAHA KECIL DAN MENENGAH	6	222451	2021	Sudah Lapor	15/02/2022 00:00	31/12/2021 00:00
4.836	LETY LATIFAH	KEPALA UNIT PTSP KELURAHAN JATINEGARA KAUM KEC. PULO GADUNG	DINAS PENANAMAN MODAL DAN PELAYANAN TERPADU SATU PINTU	7	235420	2021	Sudah Lapor	24/01/2022 00:00	31/12/2021 00:00
4.837	NURLELA RUNIATI SIHOMBING	KEPALA SEKSI EKONOMI DAN PEMBANGUNAN	SEKRETARIAT KOTA ADMINISTRASI JAKARTA TIMUR	6	235539	2021	Sudah Lapor	23/02/2022 00:00	31/12/2021 00:00
4.838	BUDI PRASETYO	STAF	BADAN PENDAPATAN DAERAH	6	222398	2021	Sudah Lapor	16/03/2022 00:00	31/12/2021 00:00
4.839	AFRIDA LEFIANA	STAF	BADAN PENDAPATAN DAERAH	5	443865	2021	Sudah Lapor	07/03/2022 00:00	31/12/2021 00:00
4.840	DOMINICUS HASUDUNGAN LEONARD	PELAKSANA	BADAN PELAYANAN PENGADAAN BARANG/JASA	3	746312	2021	Sudah Lapor	17/02/2022 00:00	31/12/2021 00:00
4.841	LESTRIYANI	BENDAHARA	DINAS SOSIAL	3	744982	2021	Sudah Lapor	07/03/2022 00:00	31/12/2021 00:00

4.842	FENNY MEDHINA	KEPALA SEKSI PEMANFAATAN	DINAS KEBUDAYAAN	3	729441	2021	Sudah Lapor	09/03/2022 00:00	31/12/2021 00:00
4.843	NURMALIA	BENDAHARA	SEKRETARIAT KOTA ADMINISTRASI JAKARTA TIMUR	4	646087	2021	Sudah Lapor	09/02/2022 00:00	31/12/2021 00:00
4.844	LIA SUMARTI	KEPALA SEKSI KEPERAWATAN DAN PENUNJANG MEDIS	DINAS KESEHATAN	6	233449	2021	Sudah Lapor	21/03/2022 00:00	31/12/2021 00:00
4.845	LIA INDRIA SARI	PELAKSANA	DINAS PENANAMAN MODAL DAN PELAYANAN TERPADU SATU PINTU	6	472947	2021	Sudah Lapor	10/03/2022 00:00	31/12/2021 00:00
4.846	LIA ERLINAWATI	BENDAHARA	SEKRETARIAT KOTA ADMINISTRASI JAKARTA PUSAT	5	440213	2021	Sudah Lapor	07/03/2022 00:00	31/12/2021 00:00
4.847	LIA ROSIANA PERMATASARI	KEPALA SEKSI GEDUNG PEMERINTAH DAERAH	DINAS CIPTA KARYA TATA RUANG DAN PERTANAHAN	6	223937	2021	Sudah Lapor	07/03/2022 00:00	31/12/2021 00:00
4.848	AJENG HADELIA	STAF	BADAN PENDAPATAN DAERAH	6	222342	2021	Sudah Lapor	24/03/2022 00:00	31/12/2021 00:00
4.849	LIA ZUNDYAH PITHALOKA	PELAKSANA	DINAS PENANAMAN MODAL DAN PELAYANAN TERPADU SATU PINTU	7	266101	2021	Sudah Lapor	21/01/2022 00:00	31/12/2021 00:00
4.850	BAMBANG EDI	STAF	BADAN PENGELOLAAN ASET DAERAH	6	449417	2021	Sudah Lapor	03/02/2022 00:00	31/12/2021 00:00
4.851	LIBERNIWATI HAREFA	KEPALA SEKSI EKONOMI DAN PEMBANGUNAN	SEKRETARIAT KOTA ADMINISTRASI JAKARTA BARAT	6	227233	2021	Sudah Lapor	07/03/2022 00:00	31/12/2021 00:00
4.852	LIDYA AGUSTINI	STAF	DINAS PENANAMAN MODAL DAN PELAYANAN TERPADU SATU PINTU	3	757548	2021	Sudah Lapor	02/02/2022 00:00	31/12/2021 00:00
4.853	LIDYA OKTAVIA	KEPALA SEKSI EKONOMI DAN PEMBANGUNAN	SEKRETARIAT KOTA ADMINISTRASI JAKARTA TIMUR	6	226155	2021	Sudah Lapor	20/02/2022 00:00	31/12/2021 00:00
4.854	LIDYA PRISTY ARLINI	STAF	DINAS KEPENDUDUKAN DAN PENCATATAN SIPIL	5	444023	2021	Sudah Lapor	15/03/2022 00:00	31/12/2021 00:00
4.855	LIDIYA TRI WAHYUNINGSIH	PELAKSANA	DINAS PENANAMAN MODAL DAN PELAYANAN TERPADU SATU PINTU	5	439467	2021	Sudah Lapor	25/03/2022 00:00	31/12/2021 00:00
4.856	LILI ROSIANA	STAF	BADAN PENDAPATAN DAERAH	6	207524	2021	Sudah Lapor	13/03/2022 00:00	31/12/2021 00:00
4.857	DWI SULISTYANINGSIH	KEPALA SUBBAGIAN KEPEGAWAIAN	DINAS CIPTA KARYA TATA RUANG DAN PERTANAHAN	6	204345	2021	Sudah Lapor	28/01/2022 00:00	31/12/2021 00:00
4.858	LIESWARA	KEPALA SEKOLAH SD/SDI/SDLB	DINAS PENDIDIKAN	3	449390	2021	Sudah Lapor	15/03/2022 00:00	31/12/2021 00:00
4.859	SULISTIA ASIH CATUR BUDI UTAMI	BENDAHARA	SEKRETARIAT KOTA ADMINISTRASI JAKARTA TIMUR	5	463118	2021	Sudah Lapor	23/02/2022 00:00	31/12/2021 00:00
4.860	LILI ISMAILIA	SEKRETARIS KELURAHAN	SEKRETARIAT KOTA ADMINISTRASI JAKARTA UTARA	6	228853	2021	Sudah Lapor	11/03/2022 00:00	31/12/2021 00:00

4.861	LILY KRISTIANDARI	KEPALA SEKSI PENDIDIK DAN TENAGA KEPENDIDIKAN	DINAS PENDIDIKAN	6	235423	2021	Sudah Lapor	10/03/2022 00:00	31/12/2021 00:00
4.862	LILI SUHAIDI	KEPALA SEKSI PEMANFAATAN	DINAS KEBUDAYAAN	6	223939	2021	Sudah Lapor	24/02/2022 00:00	31/12/2021 00:00
4.863	FIONA LILIAN URSIA	BENDAHARA	DINAS SUMBER DAYA AIR	5	455990	2021	Sudah Lapor	20/01/2022 00:00	31/12/2021 00:00
4.864	LILIA SENTOSA	KEPALA SUBBIDANG PENATAUSAHAAN ASET	BADAN PENGELOLAAN ASET DAERAH	6	266103	2021	Sudah Lapor	11/03/2022 00:00	31/12/2021 00:00
4.865	LILIK FAUZAH	KEPALA SUBBAGIAN TATA USAHA	DINAS KESEHATAN	5	470641	2021	Sudah Lapor	09/02/2022 00:00	31/12/2021 00:00
4.866	LILIK ISTINAH	KEPALA SEKSI KESEJAHTERAAN RAKYAT	SEKRETARIAT KOTA ADMINISTRASI JAKARTA BARAT	6	223940	2021	Sudah Lapor	07/03/2022 00:00	31/12/2021 00:00
4.867	LILIK PURWOSUSANTO	KEPALA UNIT	BADAN PENDAPATAN DAERAH	9	44041	2021	Sudah Lapor	18/03/2022 00:00	31/12/2021 00:00
4.868	LILI PURNOMO	PELAKSANA	DINAS PENANAMAN MODAL DAN PELAYANAN TERPADU SATU PINTU	6	274803	2021	Sudah Lapor	24/02/2022 00:00	31/12/2021 00:00
4.869	LILI ROMLI, AMD	PELAKSANA	BADAN PELAYANAN PENGADAAN BARANG/JASA	4	474788	2021	Sudah Lapor	21/03/2022 00:00	31/12/2021 00:00
4.870	LILIS SAADAH A. RACHMAN	KEPALA SUBBAGIAN KEUANGAN	DINAS KOMUNIKASI INFORMATIKA DAN STATISTIK	6	266104	2021	Sudah Lapor	12/03/2022 00:00	31/12/2021 00:00
4.871	LILIS CHODIJAH	PELAKSANA	DINAS CIPTA KARYA TATA RUANG DAN PERTANAHAN	5	444866	2021	Sudah Lapor	18/03/2022 00:00	31/12/2021 00:00
4.872	LILIS KASADI	KEPALA SUBBAGIAN TATA USAHA	DINAS KESEHATAN	2	814606	2021	Sudah Lapor	02/04/2021 00:00	01/04/2021 00:00
4.873	LILIS MULYASARI	BENDAHARA	DINAS PERINDUSTRIAN PERDAGANGAN KOPERASI USAHA KECIL DAN MENENGAH	5	431230	2021	Sudah Lapor	28/03/2022 00:00	31/12/2021 00:00
4.874	LILIS	BENDAHARA	SATUAN POLISI PAMONG PRAJA	2	800747	2021	Sudah Lapor	29/03/2021 00:00	16/03/2021 00:00
4.875	LILIS SUMARJIATI	KEPALA SEKOLAH	DINAS PENDIDIKAN	2	814431	2021	Sudah Lapor	31/03/2021 00:00	31/03/2021 00:00
4.876	LILIS SURYANI DAMANIK	KEPALA SEKSI EKONOMI DAN PEMBANGUNAN	SEKRETARIAT KOTA ADMINISTRASI JAKARTA TIMUR	2	820263	2021	Sudah Lapor	31/03/2021 00:00	31/03/2021 00:00
4.877	LILIS OSYAH SUWANDI	KEPALA SEKSI JARINGAN INFORMASI DAN DATA	DINAS PEMBERDAYAAN PERLINDUNGAN ANAK DAN PENGENDALIAN PENDUDUK	3	730506	2021	Sudah Lapor	12/03/2022 00:00	31/12/2021 00:00
4.878	LILIS TUTI MARLIANTI	KEPALA SEKOLAH SD/SDI/SDLB	DINAS PENDIDIKAN	5	440496	2021	Sudah Lapor	09/03/2022 00:00	31/12/2021 00:00
4.879	ROLIYATI	PELAKSANA	BADAN PENGELOLAAN ASET DAERAH	2	814506	2021	Sudah Lapor	31/03/2021 00:00	21/03/2021 00:00

4.880	LILY MARLIASARI THURMUDHY	KEPALA SUBBAGIAN TATA USAHA	BADAN PENDAPATAN DAERAH	6	212614	2021	Sudah Lapor	11/02/2022 00:00	31/12/2021 00:00
4.881	LILY SETIAWATI	KEPALA SEKOLAH	DINAS PENDIDIKAN	2	828662	2021	Sudah Lapor	12/03/2022 00:00	31/12/2021 00:00
4.882	LIMAH YUHANA	KEPALA SEKOLAH	DINAS PENDIDIKAN	3	746586	2021	Sudah Lapor	13/02/2022 00:00	31/12/2021 00:00
4.883	LYA IMBASARI	KEPALA BIDANG	DINAS KETAHANAN PANGAN KELAUTAN DAN PERTANIAN	6	233528	2021	Sudah Lapor	06/03/2022 00:00	31/12/2021 00:00
4.884	PONIRIN ARIADI LIMBONG	KEPALA SEKSI PEMBERDAYAAN PEMUDA DAN KEPRAMUKAAN	DINAS PEMUDA DAN OLAHRAGA	6	222669	2021	Sudah Lapor	30/03/2022 00:00	31/12/2021 00:00
4.885	LINDA ANGGRAINI DAMANIK	KEPALA SATUAN PELAYANAN	DINAS KEPENDUDUKAN DAN PENCATATAN SIPIL	5	444089	2021	Sudah Lapor	01/03/2022 00:00	31/12/2021 00:00
4.886	LINDA FERONIKA	KEPALA SEKSI PEMERINTAHAN	SEKRETARIAT KOTA ADMINISTRASI JAKARTA UTARA	3	756491	2021	Sudah Lapor	26/03/2022 00:00	31/12/2021 00:00
4.887	ERLINA	BENDAHARA	DINAS PENDIDIKAN	5	435928	2021	Sudah Lapor	25/01/2022 00:00	31/12/2021 00:00
4.888	LINA ASTRITA	BENDAHARA	DINAS BINA MARGA	5	440327	2021	Sudah Lapor	24/02/2022 00:00	31/12/2021 00:00
4.889	LINA AGUSETIANI	KEPALA SUBBAGIAN PELAPORAN KEUANGAN DAN ASET	SEKRETARIAT DAERAH	5	471841	2021	Sudah Lapor	23/02/2022 00:00	31/12/2021 00:00
4.890	LINA AGUSTINA	SEKRETARIS KELURAHAN	SEKRETARIAT KOTA ADMINISTRASI JAKARTA BARAT	6	227236	2021	Sudah Lapor	10/03/2022 00:00	31/12/2021 00:00
4.891	LINA	BENDAHARA	SEKRETARIAT KOTA ADMINISTRASI JAKARTA SELATAN	3	678933	2021	Sudah Lapor	19/03/2021 00:00	01/01/2021 00:00
4.892	HERLINA ROSMAN	KEPALA SEKSI KESEJAHTERAAN RAKYAT	SEKRETARIAT KOTA ADMINISTRASI JAKARTA BARAT	6	233745	2021	Sudah Lapor	13/03/2022 00:00	31/12/2021 00:00
4.893	LINA NIDAUL LATHIFAH	PELAKSANA	DINAS PENANAMAN MODAL DAN PELAYANAN TERPADU SATU PINTU	5	432108	2021	Sudah Lapor	16/03/2022 00:00	31/12/2021 00:00
4.894	LINA PUSPASARI	KEPALA SEKOLAH SLTP	DINAS PENDIDIKAN	4	692118	2021	Sudah Lapor	08/02/2022 00:00	31/12/2021 00:00
4.895	LINA DEWIANA	BENDAHARA	DINAS KESEHATAN	1	-	2021	Sudah Lapor	16/02/2022 00:00	31/12/2021 00:00
4.896	LINARIA PURBA	KEPALA SEKSI PEMERINTAHAN, KETENTRAMAN DAN KETERTIBAN	SEKRETARIAT KOTA ADMINISTRASI JAKARTA SELATAN	6	233455	2021	Sudah Lapor	18/02/2022 00:00	31/12/2021 00:00
4.897	LINA RUSIANTI	KEPALA SEKOLAH SD/SDI/SDLB	DINAS PENDIDIKAN	5	436360	2021	Sudah Lapor	11/03/2022 00:00	31/12/2021 00:00
4.898	LINCE ISTIANI	PELAKSANA	DINAS PENANAMAN MODAL DAN PELAYANAN TERPADU SATU PINTU	6	433697	2021	Sudah Lapor	03/02/2022 00:00	31/12/2021 00:00

4.899	LINDA LESTARI	KEPALA SEKOLAH SD/SDI/SDLB	DINAS PENDIDIKAN	4	446717	2021	Sudah Lapor	26/01/2022 00:00	31/12/2021 00:00
4.900	LINDAWATI	KEPALA PUSKESMAS	DINAS KESEHATAN	6	455164	2021	Sudah Lapor	22/02/2022 00:00	31/12/2021 00:00
4.901	LINDA ENRIANY	KEPALA UNIT	DINAS KEBUDAYAAN	8	223941	2021	Sudah Lapor	04/03/2022 00:00	31/12/2021 00:00
4.902	LINDA LESTARI	BENDAHARA	SEKRETARIAT KOTA ADMINISTRASI JAKARTA BARAT	3	746264	2021	Sudah Lapor	08/03/2022 00:00	31/12/2021 00:00
4.903	LINDA MAYA D SIRAIT	BENDAHARA	DINAS PERINDUSTRIAN PERDAGANGAN KOPERASI USAHA KECIL DAN MENENGAH	2	813932	2021	Sudah Lapor	26/03/2021 00:00	26/03/2021 00:00
4.904	LINDA YANTI	BENDAHARA	SEKRETARIAT KOTA ADMINISTRASI JAKARTA UTARA	2	804528	2021	Sudah Lapor	14/02/2022 00:00	31/12/2021 00:00
4.905	LINDA RACHMASARI	STAF	BADAN PENDAPATAN DAERAH	5	441789	2021	Sudah Lapor	16/03/2022 00:00	31/12/2021 00:00
4.906	HERLINDA HARMAINI	KEPALA PUSAT	DINAS KOMUNIKASI INFORMATIKA DAN STATISTIK	7	203896	2021	Sudah Lapor	15/02/2022 00:00	31/12/2021 00:00
4.907	LINDA ELVIERA	KEPALA SEKOLAH SD/SDI/SDLB	DINAS PENDIDIKAN	3	697164	2021	Sudah Lapor	22/02/2022 00:00	31/12/2021 00:00
4.908	LINDA EVITA	KEPALA SEKOLAH SD/SDI/SDLB	DINAS PENDIDIKAN	5	432176	2021	Sudah Lapor	20/01/2022 00:00	31/12/2021 00:00
4.909	LINDAWATY	KEPALA UNIT PTSP KEC CENGKARENG	DINAS PENANAMAN MODAL DAN PELAYANAN TERPADU SATU PINTU	7	433681	2021	Sudah Lapor	28/02/2022 00:00	31/12/2021 00:00
4.910	LINDA LAVENIA BR GINTING	BENDAHARA	DINAS KESEHATAN	2	800519	2021	Sudah Lapor	25/03/2021 00:00	18/03/2021 00:00
4.911	LINDA HANUM	PELAKSANA	DINAS PENANAMAN MODAL DAN PELAYANAN TERPADU SATU PINTU	7	266105	2021	Sudah Lapor	20/01/2022 00:00	31/12/2021 00:00
4.912	LINDA	BENDAHARA	DINAS KESEHATAN	5	483756	2021	Sudah Lapor	23/02/2022 00:00	31/12/2021 00:00
4.913	LINDA ROMAULI SIREGAR	KEPALA SEKSI PENDIDIKAN MENENGAH	DINAS PENDIDIKAN	3	768704	2021	Sudah Lapor	24/03/2022 00:00	31/12/2021 00:00
4.914	LINDA SRIWULANDARI	STAF	BADAN PENDAPATAN DAERAH	6	227237	2021	Sudah Lapor	02/03/2022 00:00	31/12/2021 00:00
4.915	LINDA SUSANTI	BENDAHARA	DINAS KESEHATAN	6	240198	2021	Sudah Lapor	04/03/2022 00:00	31/12/2021 00:00
4.916	LINGGA PERMANA	STAF	BADAN PENGELOLAAN KEUANGAN DAERAH	5	452139	2021	Sudah Lapor	28/03/2022 00:00	31/12/2021 00:00
4.917	ARIF LINGGA PRATAMA	SEKRETARIS KELURAHAN	SEKRETARIAT KOTA ADMINISTRASI JAKARTA PUSAT	4	686279	2021	Sudah Lapor	03/02/2022 00:00	31/12/2021 00:00

4.918	TITI WIGATI	KEPALA SEKOLAH SD/SDI/SDLB	DINAS PENDIDIKAN	5	452551	2021	Sudah Lapor	20/01/2022 00:00	31/12/2021 00:00
4.919	LINTANG PERMATASARI	STAF	BADAN PENDAPATAN DAERAH	6	220819	2021	Sudah Lapor	23/02/2022 00:00	31/12/2021 00:00
4.920	LIN SUHARTINI	KEPALA SUBBAGIAN KEUANGAN	DINAS PEMBERDAYAAN PERLINDUNGAN ANAK DAN PENGENDALIAN PENDUDUK	7	240196	2021	Sudah Lapor	06/03/2022 00:00	31/12/2021 00:00
4.921	LISA ANGGRAINI	KEPALA SATUAN PELAYANAN	DINAS KEPENDUDUKAN DAN PENCATATAN SIPIL	5	444173	2021	Sudah Lapor	11/03/2022 00:00	31/12/2021 00:00
4.922	LISA HASTUTI	BENDAHARA	SEKRETARIAT KOTA ADMINISTRASI JAKARTA SELATAN	5	445336	2021	Sudah Lapor	24/02/2022 00:00	31/12/2021 00:00
4.923	LISBET PASARIBU	PELAKSANA	DINAS CIPTA KARYA TATA RUANG DAN PERTANAHAN	5	445000	2021	Sudah Lapor	11/03/2022 00:00	31/12/2021 00:00
4.924	LISDA MURYANTI KOMALASARI	BENDAHARA	DINAS PERUMAHAN RAKYAT DAN KAWASAN PERMUKIMAN	5	452928	2021	Sudah Lapor	10/03/2022 00:00	31/12/2021 00:00
4.925	LISMAWATI PRIKASARI	KEPALA SEKOLAH	DINAS PENDIDIKAN	3	728104	2021	Sudah Lapor	01/03/2022 00:00	31/12/2021 00:00
4.926	AKHMAD KHAERISI	STAF	BADAN PENGELOLAAN ASET DAERAH	6	274717	2021	Sudah Lapor	22/02/2022 00:00	31/12/2021 00:00
4.927	LISNAWATI	BENDAHARA	DINAS PENANAMAN MODAL DAN PELAYANAN TERPADU SATU PINTU	7	282372	2021	Sudah Lapor	28/01/2022 00:00	31/12/2021 00:00
4.928	LISNA TUTI	KEPALA SEKSI KESEJAHTERAAN RAKYAT	SEKRETARIAT KOTA ADMINISTRASI JAKARTA BARAT	5	235425	2021	Sudah Lapor	16/03/2022 00:00	31/12/2021 00:00
4.929	LISTIYANING HANDAYANI	KEPALA SUBBAGIAN TATA USAHA	DINAS PERHUBUNGAN	6	233459	2021	Sudah Lapor	14/02/2022 00:00	31/12/2021 00:00
4.930	LISTON LUMBAN GAOL	PELAKSANA	DINAS PENANAMAN MODAL DAN PELAYANAN TERPADU SATU PINTU	7	464566	2021	Sudah Lapor	21/03/2022 00:00	31/12/2021 00:00
4.931	KURNIA LISTUHUTAMI	PELAKSANA	DINAS PENANAMAN MODAL DAN PELAYANAN TERPADU SATU PINTU	7	259157	2021	Sudah Lapor	28/01/2022 00:00	31/12/2021 00:00
4.932	ENYLITA LOYSA BR. TOBING	KEPALA SUBBAGIAN KEUANGAN	BADAN KESATUAN BANGSA DAN POLITIK	6	216668	2021	Sudah Lapor	17/02/2022 00:00	31/12/2021 00:00
4.933	LITA HERYANTI DEWI	BENDAHARA	SEKRETARIAT KOTA ADMINISTRASI JAKARTA PUSAT	5	449170	2021	Sudah Lapor	12/01/2022 00:00	31/12/2021 00:00
4.934	LITA LUSIANA	KEPALA SEKSI EKONOMI DAN PEMBANGUNAN	SEKRETARIAT KOTA ADMINISTRASI JAKARTA BARAT	6	240199	2021	Sudah Lapor	16/03/2022 00:00	31/12/2021 00:00
4.935	ALOYSIA MENIEK WINDRIYANI	BENDAHARA	DINAS KESEHATAN	2	222348	2021	Sudah Lapor	27/01/2022 00:00	31/12/2021 00:00
4.936	MARISI SONDANG TUA	STAF	BADAN PENGELOLAAN ASET DAERAH	6	243689	2021	Sudah Lapor	08/03/2022 00:00	31/12/2021 00:00

4.937	LIS SUMARNAH	STAF	DINAS PENANAMAN MODAL DAN PELAYANAN TERPADU SATU PINTU	7	202562	2021	Sudah Lapor	08/02/2022 00:00	31/12/2021 00:00
4.938	LILLA MURSYALINA	PELAKSANA	DINAS PENANAMAN MODAL DAN PELAYANAN TERPADU SATU PINTU	5	433729	2021	Sudah Lapor	17/03/2022 00:00	31/12/2021 00:00
4.939	PURWANTO	KEPALA SEKOLAH SD/SDI/SDLB	DINAS PENDIDIKAN	4	431288	2021	Sudah Lapor	08/03/2022 00:00	31/12/2021 00:00
4.940	LOIDE SORMIN	BENDAHARA	DINAS KESEHATAN	5	472429	2021	Sudah Lapor	22/02/2022 00:00	31/12/2021 00:00
4.941	ROTUA	PELAKSANA	DINAS PENANAMAN MODAL DAN PELAYANAN TERPADU SATU PINTU	6	483826	2021	Sudah Lapor	01/03/2022 00:00	31/12/2021 00:00
4.942	LOLA LOVITA	KEPALA SUB BAGIAN TATA USAHA	SEKRETARIAT KOTA ADMINISTRASI JAKARTA PUSAT	5	223943	2021	Sudah Lapor	18/03/2022 00:00	31/12/2021 00:00
4.943	LOMBARDINI	KEPALA SEKOLAH	DINAS PENDIDIKAN	6	233461	2021	Sudah Lapor	09/03/2022 00:00	31/12/2021 00:00
4.944	LUTFI ARIFIN	KEPALA SUKU BADAN	BADAN PENGELOLAAN KEUANGAN DAERAH	7	197612	2021	Sudah Lapor	14/03/2022 00:00	31/12/2021 00:00
4.945	TUTIK KRISNA ASIH	PELAKSANA	DINAS CIPTA KARYA TATA RUANG DAN PERTANAHAN	5	483755	2021	Sudah Lapor	24/03/2022 00:00	31/12/2021 00:00
4.946	REGILIA EKA SARI	STAF	BADAN PENDAPATAN DAERAH	6	222692	2021	Sudah Lapor	23/02/2022 00:00	31/12/2021 00:00
4.947	LITA SULIANTHY	BENDAHARA	DINAS PERUMAHAN RAKYAT DAN KAWASAN PERMUKIMAN	5	440139	2021	Sudah Lapor	14/03/2022 00:00	31/12/2021 00:00
4.948	MUCHAMAD GHUFRI FATCHANI	LURAH	SEKRETARIAT KOTA ADMINISTRASI JAKARTA BARAT	6	223988	2021	Sudah Lapor	06/02/2022 00:00	31/12/2021 00:00
4.949	LUIGI	WAKIL DIREKTUR PELAYANAN	DINAS KESEHATAN	6	222562	2021	Sudah Lapor	24/03/2022 00:00	31/12/2021 00:00
4.950	RASUL LUBIS	KEPALA SEKSI PEMERINTAHAN	SEKRETARIAT KOTA ADMINISTRASI JAKARTA PUSAT	4	197076	2021	Sudah Lapor	21/02/2022 00:00	31/12/2021 00:00
4.951	LUCCAS FIRMAN P. PANGGABEAN	KEPALA UNIT PTSP KELURAHAN SEMPER BARAT KEC. CILINCING	DINAS PENANAMAN MODAL DAN PELAYANAN TERPADU SATU PINTU	7	223945	2021	Sudah Lapor	20/01/2022 00:00	31/12/2021 00:00
4.952	LUCIA PRIANTI DWI SETYAWATI	JABATAN FUNGSIONAL	BADAN PELAYANAN PENGADAAN BARANG/JASA	5	464785	2021	Sudah Lapor	24/03/2022 00:00	31/12/2021 00:00
4.953	LUCIA PURBARINI SOEPARDI	KEPALA SEKSI GEDUNG PEMERINTAH DAERAH	DINAS CIPTA KARYA TATA RUANG DAN PERTANAHAN	6	220821	2021	Sudah Lapor	10/03/2022 00:00	31/12/2021 00:00
4.954	LUCKY WULANDARI	KEPALA SEKSI HUBUNGAN ANTAR LEMBAGA DAN FASILITASI HKI	DINAS PARIWISATA DAN EKONOMI KREATIF	3	737995	2021	Sudah Lapor	10/02/2022 00:00	31/12/2021 00:00
4.955	LUKI SANDI	PELAKSANA	DINAS PENANAMAN MODAL DAN PELAYANAN TERPADU SATU PINTU	5	455156	2021	Sudah Lapor	20/01/2022 00:00	31/12/2021 00:00

4.956	SRI MURYANI	KEPALA SEKOLAH SLTP	DINAS PENDIDIKAN	5	449177	2021	Sudah Lapor	02/02/2022 00:00	31/12/2021 00:00
4.957	TULUS LUDIYO SETIAWAN	KEPALA PUSAT	BADAN PERENCANAAN PEMBANGUNAN DAERAH	6	229347	2021	Sudah Lapor	25/03/2022 00:00	31/12/2021 00:00
4.958	LUH AGUSTINI	KEPALA SUB BAGIAN PELAYANAN HUKUM	SEKRETARIAT KOTA ADMINISTRASI JAKARTA PUSAT	6	235428	2021	Sudah Lapor	10/02/2022 00:00	31/12/2021 00:00
4.959	LUHUR PAMBUDI	KEPALA SUBBAGIAN TATA USAHA SMU/SMK	DINAS PENDIDIKAN	6	222561	2021	Sudah Lapor	05/03/2022 00:00	31/12/2021 00:00
4.960	LUHUT SIAHAAN	KEPALA SEKOLAH	DINAS PENDIDIKAN	3	750162	2021	Sudah Lapor	10/03/2022 00:00	31/12/2021 00:00
4.961	LUKMAN HIDAYAT	STAF	BADAN PENDAPATAN DAERAH	6	191091	2021	Sudah Lapor	04/02/2022 00:00	31/12/2021 00:00
4.962	LUKI	KEPALA UNIT PTSP KELURAHAN PULO GADUNG KEC. PULO GADUNG	DINAS PENANAMAN MODAL DAN PELAYANAN TERPADU SATU PINTU	5	454622	2021	Sudah Lapor	08/03/2022 00:00	31/12/2021 00:00
4.963	LUKMAN HAKIM	KEPALA SEKSI PEMERINTAHAN	SEKRETARIAT KOTA ADMINISTRASI JAKARTA PUSAT	7	233527	2021	Sudah Lapor	17/02/2022 00:00	31/12/2021 00:00
4.964	LUKMAN ABDULLAH	STAF	DINAS KEPENDUDUKAN DAN PENCATATAN SIPIL	3	777082	2021	Sudah Lapor	11/03/2022 00:00	31/12/2021 00:00
4.965	LUKMAN HARIS	KEPALA SEKSI PEMERINTAHAN, KETENTRAMAN DAN KETERTIBAN	SEKRETARIAT KOTA ADMINISTRASI JAKARTA SELATAN	6	222563	2021	Sudah Lapor	23/02/2022 00:00	31/12/2021 00:00
4.966	SUNARTI BT JUNARTO	STAF	BADAN PENGELOLAAN ASET DAERAH	6	266197	2021	Sudah Lapor	22/02/2022 00:00	31/12/2021 00:00
4.967	LULU HAINATUN A'YUN	KEPALA SEKSI EKONOMI DAN PEMBANGUNAN	SEKRETARIAT KOTA ADMINISTRASI JAKARTA TIMUR	6	440443	2021	Sudah Lapor	12/02/2022 00:00	31/12/2021 00:00
4.968	TRI SILAWATI	BENDAHARA	SEKRETARIAT KOTA ADMINISTRASI JAKARTA SELATAN	3	756394	2021	Sudah Lapor	18/02/2022 00:00	31/12/2021 00:00
4.969	LUSI WIDIASTUTI	KEPALA PUSKESMAS	DINAS KESEHATAN	5	473959	2021	Sudah Lapor	16/03/2022 00:00	31/12/2021 00:00
4.970	LUSIANA HERAWATI	KEPALA BADAN	BADAN PENDAPATAN DAERAH	5	452179	2021	Sudah Lapor	25/03/2022 00:00	31/12/2021 00:00
4.971	LUSIANA PURNAMASARI	KEPALA UNIT PTSP KELURAHAN MELAWAI KEC. KEBAYORAN BARU	DINAS PENANAMAN MODAL DAN PELAYANAN TERPADU SATU PINTU	7	266108	2021	Sudah Lapor	20/01/2022 00:00	31/12/2021 00:00
4.972	LUSIANA WULANDARI	BENDAHARA	SEKRETARIAT KOTA ADMINISTRASI JAKARTA UTARA	2	791967	2021	Sudah Lapor	16/02/2022 00:00	31/12/2021 00:00
4.973	LUSI ANDAYANI	KEPALA SEKSI PENGAWASAN DAN PENGENDALIAN TEMPAT USAHA NON INDUSTRI	SATUAN POLISI PAMONG PRAJA	7	227829	2021	Sudah Lapor	11/03/2022 00:00	31/12/2021 00:00
4.974	HAWANG LUSI WIRANDA	KEPALA SUB BAGIAN PUBLIKASI HUKUM DAN HAM	SEKRETARIAT KOTA ADMINISTRASI JAKARTA SELATAN	5	444648	2021	Sudah Lapor	21/01/2022 00:00	31/12/2021 00:00

4.975	LUSY MARTA SUBEKTI	STAF	BADAN PENDAPATAN DAERAH	6	219668	2021	Sudah Lapor	27/02/2022 00:00	31/12/2021 00:00
4.976	LUSY MIFTAKHIRODHIYAH	KEPALA SEKSI PENGAWASAN DAN PENGENDALIAN TEMPAT USAHA INDUSTRI	SATUAN POLISI PAMONG PRAJA	6	472228	2021	Sudah Lapor	01/03/2022 00:00	31/12/2021 00:00
4.977	LUSY MULKAN	KEPALA SEKOLAH	DINAS PENDIDIKAN	5	486015	2021	Sudah Lapor	21/02/2022 00:00	31/12/2021 00:00
4.978	LUFI MAULANA	PELAKSANA	DINAS CIPTA KARYA TATA RUANG DAN PERTANAHAN	5	444817	2021	Sudah Lapor	07/03/2022 00:00	31/12/2021 00:00
4.979	LUTFIYADI	BENDAHARA	SEKRETARIAT KOTA ADMINISTRASI JAKARTA TIMUR	4	629562	2021	Sudah Lapor	17/01/2022 00:00	31/12/2021 00:00
4.980	ZULFIKAR LUTFI	PELAKSANA	DINAS CIPTA KARYA TATA RUANG DAN PERTANAHAN	6	279115	2021	Sudah Lapor	15/03/2022 00:00	31/12/2021 00:00
4.981	LUTFI RACHMAN	KEPALA SEKSI PEMERINTAHAN	SEKRETARIAT KOTA ADMINISTRASI JAKARTA UTARA	3	757632	2021	Sudah Lapor	14/02/2022 00:00	31/12/2021 00:00
4.982	FAISAL LUTHFI	KEPALA SUBBAGIAN TATA USAHA	DINAS CIPTA KARYA TATA RUANG DAN PERTANAHAN	6	222475	2021	Sudah Lapor	16/01/2022 00:00	31/12/2021 00:00
4.983	MOHAMAD FAIRZA MAULANA	KEPALA SEKSI PERGELARAN SENI DAN BUDAYA	DINAS KEBUDAYAAN	3	755514	2021	Sudah Lapor	22/02/2022 00:00	31/12/2021 00:00
4.984	LUTHFI ZUHAIRANSYAH	STAF	BADAN PENGELOLAAN KEUANGAN DAERAH	3	741184	2021	Sudah Lapor	15/03/2022 00:00	31/12/2021 00:00
4.985	NURUL IZZAH	KEPALA SUB BAGIAN PROGRAM DAN ANGGARAN	SEKRETARIAT KOTA ADMINISTRASI JAKARTA TIMUR	3	476131	2021	Sudah Lapor	14/02/2022 00:00	31/12/2021 00:00
4.986	LYES NURSIYATI	KEPALA SEKOLAH SD/SDI/SDLB	DINAS PENDIDIKAN	6	235429	2021	Sudah Lapor	10/03/2022 00:00	31/12/2021 00:00
4.987	CHOLILAH	STAF	DINAS KEPENDUDUKAN DAN PENCATATAN SIPIL	5	443996	2021	Sudah Lapor	15/03/2022 00:00	31/12/2021 00:00
4.988	LYNA ORNELLA	SEKRETARIS KELURAHAN	SEKRETARIAT KOTA ADMINISTRASI JAKARTA BARAT	6	226156	2021	Sudah Lapor	10/12/2021 00:00	31/08/2021 00:00
4.989	LYSBETH REGINA PANDJAITAN	WAKIL DIREKTUR PELAYANAN	DINAS KESEHATAN	6	235430	2021	Sudah Lapor	10/02/2022 00:00	31/12/2021 00:00
4.990	METRYANA WIDYASARI	STAF	BADAN PENDAPATAN DAERAH	6	206469	2021	Sudah Lapor	01/03/2022 00:00	31/12/2021 00:00
4.991	SUMARNAH	BENDAHARA	SEKRETARIAT KOTA ADMINISTRASI JAKARTA TIMUR	4	623831	2021	Sudah Lapor	13/01/2022 00:00	31/12/2021 00:00
4.992	MARTINEET FELIX	KEPALA SEKSI PEMBANGUNAN DAN PENINGKATAN DRAINASE	DINAS SUMBER DAYA AIR	3	755506	2021	Sudah Lapor	27/03/2022 00:00	31/12/2021 00:00
4.993	M. MERDIN MARDIAN	KEPALA UNIT PTSP KELURAHAN SUSUKAN KEC. CIRACAS	DINAS PENANAMAN MODAL DAN PELAYANAN TERPADU SATU PINTU	7	233532	2021	Sudah Lapor	02/03/2022 00:00	31/12/2021 00:00

4.994	M. BACHRUN	KEPALA SEKOLAH	DINAS PENDIDIKAN	3	740317	2021	Sudah Lapor	15/02/2022 00:00	31/12/2021 00:00
4.995	MUHAMMAD BURHANUDDIN ALAMSAH	KEPALA BAGIAN TATA PRAJA DAN PEMERINTAHAN UMUM	SEKRETARIAT DAERAH	5	46214	2021	Sudah Lapor	31/03/2022 00:00	31/12/2021 00:00
4.996	MOHAMAD FADLI AKBAR	KEPALA UNIT PTSP KELURAHAN PETOJO UTARA KEC. GAMBIR	DINAS PENANAMAN MODAL DAN PELAYANAN TERPADU SATU PINTU	6	228928	2021	Sudah Lapor	31/01/2022 00:00	31/12/2021 00:00
4.997	SARJONO	SEKRETARIS KECAMATAN	SEKRETARIAT KOTA ADMINISTRASI JAKARTA TIMUR	5	475975	2021	Sudah Lapor	10/02/2022 00:00	31/12/2021 00:00
4.998	M. SAEFUDDIN	KEPALA SEKOLAH SD/SDI/SDLB	DINAS PENDIDIKAN	6	220824	2021	Sudah Lapor	21/03/2022 00:00	31/12/2021 00:00
4.999	MARTA ELIZABETH, SE	PELAKSANA	DINAS PENANAMAN MODAL DAN PELAYANAN TERPADU SATU PINTU	7	471149	2021	Sudah Lapor	27/01/2022 00:00	31/12/2021 00:00
5.000	MOHAMMAD AMIN	SEKRETARIS KELURAHAN	SEKRETARIAT KOTA ADMINISTRASI JAKARTA UTARA	3	782569	2021	Sudah Lapor	27/03/2022 00:00	31/12/2021 00:00
5.001	MUHAMAD ALFI ULUMILLAH	PELAKSANA	DINAS PENANAMAN MODAL DAN PELAYANAN TERPADU SATU PINTU	5	483633	2021	Sudah Lapor	26/03/2022 00:00	31/12/2021 00:00
5.002	MOHAMAD ALI	PELAKSANA	DINAS CIPTA KARYA TATA RUANG DAN PERTANAHAN	6	259168	2021	Sudah Lapor	25/01/2022 00:00	31/12/2021 00:00
5.003	MUHAMAD ALI	KEPALA SEKOLAH TK	DINAS PENDIDIKAN	4	649897	2021	Sudah Lapor	28/01/2022 00:00	31/12/2021 00:00
5.004	M. ANWAR	WALIKOTA	SEKRETARIAT KOTA ADMINISTRASI JAKARTA TIMUR	7	212616	2021	Sudah Lapor	14/03/2022 00:00	31/12/2021 00:00
5.005	MUHAMAD ARIF AMIEN	SEKRETARIS BADAN	BADAN PERENCANAAN PEMBANGUNAN DAERAH	6	233544	2021	Sudah Lapor	20/03/2022 00:00	31/12/2021 00:00
5.006	MOH. ARIFIN	KEPALA SEKSI EKONOMI, PEMBANGUNAN DAN LINGKUNGAN HIDUP	SEKRETARIAT KOTA ADMINISTRASI JAKARTA TIMUR	5	461592	2021	Sudah Lapor	20/01/2022 00:00	31/12/2021 00:00
5.007	MOHAMAD DAMANHURI	PELAKSANA	DINAS CIPTA KARYA TATA RUANG DAN PERTANAHAN	7	222600	2021	Sudah Lapor	03/03/2022 00:00	31/12/2021 00:00
5.008	MOHAMMAD EKO BAYU AJI	KEPALA SUBBAGIAN TATA USAHA	DINAS PERHUBUNGAN	6	243692	2021	Sudah Lapor	08/03/2022 00:00	31/12/2021 00:00
5.009	M FADRIAN FAIRUNI ILYAS	KEPALA SUBBIDANG TATA PRAJA	BADAN PERENCANAAN PEMBANGUNAN DAERAH	3	730192	2021	Sudah Lapor	01/03/2022 00:00	31/12/2021 00:00
5.010	MUHAMMAD HARDI ANANDA A. P. P. H.	LURAH	SEKRETARIAT KOTA ADMINISTRASI JAKARTA TIMUR	5	476072	2021	Sudah Lapor	18/03/2022 00:00	31/12/2021 00:00
5.011	MUHAMAD HIDAYAH	PELAKSANA	DINAS PENANAMAN MODAL DAN PELAYANAN TERPADU SATU PINTU	5	439309	2021	Sudah Lapor	28/03/2022 00:00	31/12/2021 00:00
5.012	M IBNU SOFYAN	BENDAHARA	BADAN PELAYANAN PENGADAAN BARANG/JASA	5	472183	2021	Sudah Lapor	10/03/2022 00:00	31/12/2021 00:00

5.013	MUHAMMAD ISKANDAR	KEPALA SEKSI PEMERINTAHAN	SEKRETARIAT KOTA ADMINISTRASI JAKARTA PUSAT	6	228944	2021	Sudah Lapor	19/02/2022 00:00	31/12/2021 00:00
5.014	MASTYAN	KEPALA SUBBAGIAN TATA USAHA SMU/SMK	DINAS PENDIDIKAN	6	233717	2021	Sudah Lapor	17/01/2022 00:00	31/12/2021 00:00
5.015	M MUSLIM	PELAKSANA	DINAS CIPTA KARYA TATA RUANG DAN PERTANAHAN	5	444842	2021	Sudah Lapor	06/03/2022 00:00	31/12/2021 00:00
5.016	SRI MURNI ASTUTI	BENDAHARA	SEKRETARIAT DAERAH	5	426275	2021	Sudah Lapor	22/02/2022 00:00	31/12/2021 00:00
5.017	MAEMUNAH RAHMA	PELAKSANA	DINAS PENANAMAN MODAL DAN PELAYANAN TERPADU SATU PINTU	5	457488	2021	Sudah Lapor	04/03/2022 00:00	31/12/2021 00:00
5.018	MUHAMMAD RAZI	BENDAHARA	BADAN PERENCANAAN PEMBANGUNAN DAERAH	3	741342	2021	Sudah Lapor	30/03/2022 00:00	31/12/2021 00:00
5.019	MUHAMMAD RIZAL	PELAKSANA	DINAS CIPTA KARYA TATA RUANG DAN PERTANAHAN	6	249550	2021	Sudah Lapor	03/03/2022 00:00	31/12/2021 00:00
5.020	SULASTRI	KEPALA SUB BAGIAN UMUM DAN KEPEGAWAIAN	SEKRETARIAT KOTA ADMINISTRASI JAKARTA BARAT	4	235703	2021	Sudah Lapor	23/02/2022 00:00	31/12/2021 00:00
5.021	M SYAMSUDDIN NUR	BENDAHARA	SEKRETARIAT KOTA ADMINISTRASI JAKARTA TIMUR	4	685513	2021	Sudah Lapor	07/02/2022 00:00	31/12/2021 00:00
5.022	MARIA TIURMA SILALAHI	KEPALA SUBBAGIAN TATA USAHA	DINAS PERTAMANAN DAN HUTAN KOTA	5	440099	2021	Sudah Lapor	15/02/2022 00:00	31/12/2021 00:00
5.023	MOHAMAD YOHAN	KEPALA SUBBAGIAN TATA USAHA	BADAN PERENCANAAN PEMBANGUNAN DAERAH	5	438008	2021	Sudah Lapor	29/03/2022 00:00	31/12/2021 00:00
5.024	ZAINURI	KEPALA UNIT PTSP KELURAHAN GLODOK KEC. TAMAN SARI	DINAS PENANAMAN MODAL DAN PELAYANAN TERPADU SATU PINTU	6	233989	2021	Sudah Lapor	07/03/2022 00:00	31/12/2021 00:00
5.025	M A HENDIYANTO	KEPALA SEKOLAH SD/SDI/SDLB	DINAS PENDIDIKAN	5	442012	2021	Sudah Lapor	07/03/2022 00:00	31/12/2021 00:00
5.026	SITI DJUHARIAH	KEPALA SEKSI KESEJAHTERAAN RAKYAT	SEKRETARIAT KOTA ADMINISTRASI JAKARTA BARAT	5	477316	2021	Sudah Lapor	23/03/2022 00:00	31/12/2021 00:00
5.027	MABRURI	KEPALA SUBBAGIAN TATA USAHA	DINAS KESEHATAN	4	625960	2021	Sudah Lapor	11/02/2022 00:00	31/12/2021 00:00
5.028	MACHYUDI MUCHTAR	BENDAHARA	DINAS KESEHATAN	3	484136	2021	Sudah Lapor	25/03/2022 00:00	31/12/2021 00:00
5.029	DINA NOER APRIANI	STAF	BADAN PENDAPATAN DAERAH	6	220672	2021	Sudah Lapor	05/03/2022 00:00	31/12/2021 00:00
5.030	MADE SUARJAYA	KEPALA SUB BAGIAN PUBLIKASI HUKUM DAN HAM	SEKRETARIAT KOTA ADMINISTRASI JAKARTA PUSAT	4	227247	2021	Sudah Lapor	10/03/2022 00:00	31/12/2021 00:00
5.031	I MADE ARDIKA DWI MULYA	STAF	BADAN PENDAPATAN DAERAH	6	211454	2021	Sudah Lapor	14/02/2022 00:00	31/12/2021 00:00

5.032	ELLY ANGELINA	STAF	DINAS KEPENDUDUKAN DAN PENCATATAN SIPIL	5	443938	2021	Sudah Lapor	11/03/2022 00:00	31/12/2021 00:00
5.033	ZAKIAH	STAF	BADAN PENDAPATAN DAERAH	6	227705	2021	Sudah Lapor	16/03/2022 00:00	31/12/2021 00:00
5.034	MUHAMMADONG	KEPALA SEKSI KETERTIBAN SARANA DAN PRASARANA KOTA	SATUAN POLISI PAMONG PRAJA	6	228954	2021	Sudah Lapor	08/02/2022 00:00	31/12/2021 00:00
5.035	MAEMUNAH	KEPALA SEKOLAH SD/SDI/SDLB	DINAS PENDIDIKAN	5	440519	2021	Sudah Lapor	14/02/2022 00:00	31/12/2021 00:00
5.036	MAE MASYITOH	FUNGSIONAL TERTENTU	DINAS PERHUBUNGAN	5	449380	2021	Sudah Lapor	18/03/2022 00:00	31/12/2021 00:00
5.037	MA`MUN FAUZI	KEPALA SEKOLAH SD/SDI/SDLB	DINAS PENDIDIKAN	5	442172	2021	Sudah Lapor	22/02/2022 00:00	31/12/2021 00:00
5.038	MAGDALENA	KEPALA SEKOLAH	DINAS PENDIDIKAN	3	774298	2021	Sudah Lapor	02/03/2022 00:00	31/12/2021 00:00
5.039	MAGHFIRA DAMAYANTI	KEPALA SATUAN PELAYANAN	DINAS KEPENDUDUKAN DAN PENCATATAN SIPIL	5	444248	2021	Sudah Lapor	16/03/2022 00:00	31/12/2021 00:00
5.040	MAHAD	KEPALA UNIT	DINAS KETAHANAN PANGAN KELAUTAN DAN PERTANIAN	6	240202	2021	Sudah Lapor	22/02/2022 00:00	31/12/2021 00:00
5.041	NADIA MAHARANI	STAF	DINAS KEPENDUDUKAN DAN PENCATATAN SIPIL	5	454805	2021	Sudah Lapor	05/02/2022 00:00	31/12/2021 00:00
5.042	LATIFAH MAHARDINA	STAF	DINAS KEPENDUDUKAN DAN PENCATATAN SIPIL	2	814688	2021	Sudah Lapor	15/04/2021 00:00	13/04/2021 00:00
5.043	MAHARETTA CIPTA UMBARA	PELAKSANA	DINAS CIPTA KARYA TATA RUANG DAN PERTANAHAN	5	444243	2021	Sudah Lapor	28/02/2022 00:00	31/12/2021 00:00
5.044	MAHASTUTI INDAH SARI PUTRI	KEPALA SEKSI EKONOMI DAN PEMBANGUNAN	SEKRETARIAT KOTA ADMINISTRASI JAKARTA SELATAN	6	440655	2021	Sudah Lapor	03/02/2022 00:00	31/12/2021 00:00
5.045	GUNAS MAHDIANTO	KEPALA BIRO	SEKRETARIAT DAERAH	6	216675	2021	Sudah Lapor	29/03/2022 00:00	31/12/2021 00:00
5.046	MAHDUM FAUZI	PELAKSANA	DINAS CIPTA KARYA TATA RUANG DAN PERTANAHAN	6	274808	2021	Sudah Lapor	22/03/2022 00:00	31/12/2021 00:00
5.047	MINNESALLY MAHEDO DYAN FIRSETA	KEPALA SEKSI EKONOMI, PEMBANGUNAN DAN LINGKUNGAN HIDUP	SEKRETARIAT KOTA ADMINISTRASI JAKARTA TIMUR	4	695023	2021	Sudah Lapor	02/02/2022 00:00	31/12/2021 00:00
5.048	MAHFUD FARIZZI	KEPALA SEKOLAH	DINAS PENDIDIKAN	3	699021	2021	Sudah Lapor	11/03/2022 00:00	31/12/2021 00:00
5.049	MAHINUN SITORUS	KEPALA SEKOLAH	DINAS PENDIDIKAN	4	662000	2021	Sudah Lapor	19/02/2022 00:00	31/12/2021 00:00
5.050	MAHLUDIN	ASISTEN PEMERINTAHAN	SEKRETARIAT KOTA ADMINISTRASI JAKARTA SELATAN	6	193719	2021	Sudah Lapor	22/03/2022 00:00	31/12/2021 00:00

5.051	MAHMUD	BENDAHARA	DINAS PARIWISATA DAN EKONOMI KREATIF	3	735341	2021	Sudah Lapor	02/03/2022 00:00	31/12/2021 00:00
5.052	MAHMUDAH	KEPALA SEKOLAH TK	DINAS PENDIDIKAN	4	653003	2021	Sudah Lapor	12/01/2022 00:00	31/12/2021 00:00
5.053	MAHMUD	PELAKSANA	DINAS CIPTA KARYA TATA RUANG DAN PERTANAHAN	5	445255	2021	Sudah Lapor	23/02/2022 00:00	31/12/2021 00:00
5.054	MAHMUDIN	BENDAHARA	DINAS SUMBER DAYA AIR	4	689580	2021	Sudah Lapor	22/03/2022 00:00	31/12/2021 00:00
5.055	MUHAMMAD MAHMUD SAHL	STAF	BADAN PENGELOLAAN KEUANGAN DAERAH	5	441937	2021	Sudah Lapor	29/03/2022 00:00	31/12/2021 00:00
5.056	MAHPUD KAMIL	KEPALA SEKOLAH SD/SDI/SDLB	DINAS PENDIDIKAN	5	228875	2021	Sudah Lapor	08/03/2022 00:00	31/12/2021 00:00
5.057	MAHPUZ MZ.	WAKIL CAMAT	SEKRETARIAT KOTA ADMINISTRASI JAKARTA TIMUR	6	191837	2021	Sudah Lapor	07/03/2022 00:00	31/12/2021 00:00
5.058	MAHRUR	KEPALA SEKSI KESEJAHTERAAN RAKYAT	SEKRETARIAT KOTA ADMINISTRASI JAKARTA BARAT	7	223954	2021	Sudah Lapor	16/02/2022 00:00	31/12/2021 00:00
5.059	BUDIARTI MARGIASTUTI	STAF	BADAN PENGELOLAAN ASET DAERAH	6	266033	2021	Sudah Lapor	14/02/2022 00:00	31/12/2021 00:00
5.060	ZONAL ULUL ALBA	STAF	BADAN PENDAPATAN DAERAH	7	121362	2021	Sudah Lapor	08/03/2022 00:00	31/12/2021 00:00
5.061	SITI NURUL HUDA	BENDAHARA	SEKRETARIAT KOTA ADMINISTRASI JAKARTA SELATAN	3	744617	2021	Sudah Lapor	21/02/2022 00:00	31/12/2021 00:00
5.062	MAIMUNAH	KEPALA SEKOLAH SMU/SMK	DINAS PENDIDIKAN	5	455413	2021	Sudah Lapor	08/02/2022 00:00	31/12/2021 00:00
5.063	MAIMUNAH	KEPALA SEKOLAH	DINAS PENDIDIKAN	3	744732	2021	Sudah Lapor	05/03/2022 00:00	31/12/2021 00:00
5.064	MAINIZAR	KEPALA SEKOLAH SD/SDI/SDLB	DINAS PENDIDIKAN	6	282374	2021	Sudah Lapor	07/03/2022 00:00	31/12/2021 00:00
5.065	MAIRAH	PELAKSANA	DINAS PENANAMAN MODAL DAN PELAYANAN TERPADU SATU PINTU	7	222573	2021	Sudah Lapor	24/02/2022 00:00	31/12/2021 00:00
5.066	MAISYUROH	KEPALA SEKOLAH SD/SDI/SDLB	DINAS PENDIDIKAN	6	226158	2021	Sudah Lapor	17/01/2022 00:00	31/12/2021 00:00
5.067	ABDUL MAJID	KEPALA SUBBAGIAN TATA USAHA	DINAS KESEHATAN	6	226877	2021	Sudah Lapor	04/03/2022 00:00	31/12/2021 00:00
5.068	MAJID	KEPALA SEKOLAH SD/SDI/SDLB	DINAS PENDIDIKAN	3	483715	2021	Sudah Lapor	04/03/2022 00:00	31/12/2021 00:00
5.069	SUSILO	KEPALA SUBBAGIAN UMUM	DINAS KESEHATAN	5	464545	2021	Sudah Lapor	06/02/2022 00:00	31/12/2021 00:00

5.070	MAKBUL ZAIN	KEPALA UNIT PTSP KELURAHAN RAWA BUAYA KEC. CENGKARENG	DINAS PENANAMAN MODAL DAN PELAYANAN TERPADU SATU PINTU	7	233481	2021	Sudah Lapor	08/02/2022 00:00	31/12/2021 00:00
5.071	MAKHRUS NUGROHO DAROJAT	LURAH	SEKRETARIAT KOTA ADMINISTRASI JAKARTA UTARA	6	249540	2021	Sudah Lapor	07/03/2022 00:00	31/12/2021 00:00
5.072	MAKMUR	KEPALA SUKU DINAS	DINAS PEMUDA DAN OLAHRAGA	6	227253	2021	Sudah Lapor	10/03/2022 00:00	31/12/2021 00:00
5.073	MOKH. FATKHURI MAKRUS	KEPALA SEKOLAH SLTP	DINAS PENDIDIKAN	6	235482	2021	Sudah Lapor	07/02/2022 00:00	31/12/2021 00:00
5.074	MAKSUDI	KEPALA SUB BAGIAN UMUM DAN KEPEGAWAIAN	SEKRETARIAT KOTA ADMINISTRASI JAKARTA PUSAT	6	226159	2021	Sudah Lapor	14/02/2022 00:00	31/12/2021 00:00
5.075	MAKSUM	KEPALA SUKU BADAN	BADAN PERENCANAAN PEMBANGUNAN DAERAH	6	223956	2021	Sudah Lapor	10/03/2022 00:00	31/12/2021 00:00
5.076	MA'SHUMILAH	KEPALA SEKSI EKONOMI DAN PEMBANGUNAN	SEKRETARIAT KOTA ADMINISTRASI JAKARTA TIMUR	4	695892	2021	Sudah Lapor	24/02/2022 00:00	31/12/2021 00:00
5.077	MARIHOT MALAU	KEPALA SEKOLAH SMU/SMK	DINAS PENDIDIKAN	6	226165	2021	Sudah Lapor	22/03/2022 00:00	31/12/2021 00:00
5.078	MALIAH	KEPALA SUBBAGIAN TATA USAHA	DINAS KESEHATAN	4	645279	2021	Sudah Lapor	11/03/2022 00:00	31/12/2021 00:00
5.079	ABDUL MALIK RAHARUSUN	LURAH	SEKRETARIAT KOTA ADMINISTRASI JAKARTA BARAT	2	820197	2021	Sudah Lapor	29/03/2021 00:00	25/03/2021 00:00
5.080	ABDUL MALIK	KEPALA SEKOLAH SLTP	DINAS PENDIDIKAN	5	470987	2021	Sudah Lapor	07/03/2022 00:00	31/12/2021 00:00
5.081	NUNU NOVIANTI	PELAKSANA	DINAS PENANAMAN MODAL DAN PELAYANAN TERPADU SATU PINTU	6	471921	2021	Sudah Lapor	08/03/2022 00:00	31/12/2021 00:00
5.082	ABDUL MALIK	BENDAHARA	DINAS PERHUBUNGAN	5	453468	2021	Sudah Lapor	13/02/2022 00:00	31/12/2021 00:00
5.083	ISMAWATI	KEPALA SATUAN PELAYANAN	DINAS KEPENDUDUKAN DAN PENCATATAN SIPIL	2	822112	2021	Sudah Lapor	08/02/2022 00:00	31/12/2021 00:00
5.084	RASYID MUFLIH MALIS	KEPALA SEKSI PERENCANAAN, ANGGARAN DAN PEMBIAYAAN	DINAS KESEHATAN	4	710808	2021	Sudah Lapor	28/03/2022 00:00	31/12/2021 00:00
5.085	MALVIN YUDIARTO	STAF	BADAN PENDAPATAN DAERAH	6	214598	2021	Sudah Lapor	30/03/2022 00:00	31/12/2021 00:00
5.086	SUMIYATI	KEPALA SEKOLAH SD/SDI/SDLB	DINAS PENDIDIKAN	3	447646	2021	Sudah Lapor	18/03/2022 00:00	31/12/2021 00:00
5.087	SUJIYANTINAH	BENDAHARA	DINAS KESEHATAN	5	455250	2021	Sudah Lapor	26/01/2022 00:00	31/12/2021 00:00
5.088	HENY KURNIAWATI	BENDAHARA	DINAS BINA MARGA	6	214581	2021	Sudah Lapor	08/03/2022 00:00	31/12/2021 00:00

5.089	AMBAR HERNAWATI	PELAKSANA	DINAS PENANAMAN MODAL DAN PELAYANAN TERPADU SATU PINTU	5	440599	2021	Sudah Lapor	22/03/2022 00:00	31/12/2021 00:00
5.090	DARMINI	KEPALA SEKSI KESEJAHTERAAN RAKYAT	SEKRETARIAT KOTA ADMINISTRASI JAKARTA UTARA	6	217806	2021	Sudah Lapor	24/03/2022 00:00	31/12/2021 00:00
5.091	MAMAN SUMARMAN	SEKRETARIS KECAMATAN	SEKRETARIAT KOTA ADMINISTRASI JAKARTA SELATAN	7	195437	2021	Sudah Lapor	03/03/2022 00:00	31/12/2021 00:00
5.092	MAMAN ROHMAN	STAF	BADAN PENGELOLAAN KEUANGAN DAERAH	6	249541	2021	Sudah Lapor	10/03/2022 00:00	31/12/2021 00:00
5.093	MAMAN JUAMAN	KEPALA SEKOLAH SD/SDI/SDLB	DINAS PENDIDIKAN	6	223957	2021	Sudah Lapor	15/02/2022 00:00	31/12/2021 00:00
5.094	MAMAN SUPARMAN	KEPALA SEKOLAH SD/SDI/SDLB	DINAS PENDIDIKAN	5	434785	2021	Sudah Lapor	09/03/2022 00:00	31/12/2021 00:00
5.095	SURMANI	KEPALA BAGIAN KEUANGAN DAN PERENCANAAN	DINAS KESEHATAN	5	474396	2021	Sudah Lapor	08/03/2022 00:00	31/12/2021 00:00
5.096	GADIS BR	BENDAHARA	DINAS KEBUDAYAAN	3	740971	2021	Sudah Lapor	16/03/2022 00:00	31/12/2021 00:00
5.097	ZUHUD PANA GRAHA	KEPALA SUBBAGIAN TATA USAHA	SEKRETARIAT DAERAH	5	449414	2021	Sudah Lapor	05/03/2022 00:00	31/12/2021 00:00
5.098	SRINING AYU	BENDAHARA	DINAS PARIWISATA DAN EKONOMI KREATIF	3	734405	2021	Sudah Lapor	16/02/2022 00:00	31/12/2021 00:00
5.099	CARLA ANDINA	BENDAHARA	SEKRETARIAT KOTA ADMINISTRASI JAKARTA TIMUR	5	476686	2021	Sudah Lapor	24/02/2022 00:00	31/12/2021 00:00
5.100	NOVIANA SRI SUSILOWATI	BENDAHARA	DINAS PERHUBUNGAN	2	823938	2021	Sudah Lapor	12/08/2021 00:00	29/07/2021 00:00
5.101	MAMI KARMINA	KEPALA SEKOLAH SD/SDI/SDLB	DINAS PENDIDIKAN	5	444181	2021	Sudah Lapor	05/03/2022 00:00	31/12/2021 00:00
5.102	MAMIK SENI WARNI	PELAKSANA	DINAS PENANAMAN MODAL DAN PELAYANAN TERPADU SATU PINTU	7	440229	2021	Sudah Lapor	25/03/2022 00:00	31/12/2021 00:00
5.103	MAMIK SUPARMI	KEPALA SEKOLAH SD/SDI/SDLB	DINAS PENDIDIKAN	5	427310	2021	Sudah Lapor	14/02/2022 00:00	31/12/2021 00:00
5.104	MUHAMAD AMIRUDIN	PELAKSANA	DINAS PENANAMAN MODAL DAN PELAYANAN TERPADU SATU PINTU	5	443822	2021	Sudah Lapor	24/02/2022 00:00	31/12/2021 00:00
5.105	IMAN MANSYUR	BENDAHARA	DINAS SUMBER DAYA AIR	5	456434	2021	Sudah Lapor	08/03/2022 00:00	31/12/2021 00:00
5.106	MA'MUN NIRAN	KEPALA SUBBAGIAN STANDARISASI SARANA KERJA DAN TATA RUANG KERJA	SEKRETARIAT DAERAH	3	757417	2021	Sudah Lapor	09/02/2022 00:00	31/12/2021 00:00
5.107	MANSUR	SEKRETARIS KELURAHAN	SEKRETARIAT KOTA ADMINISTRASI JAKARTA BARAT	6	282377	2021	Sudah Lapor	08/02/2022 00:00	31/12/2021 00:00

5.108	MANAEK FERNANDO	SEKRETARIS KECAMATAN	SEKRETARIAT KOTA ADMINISTRASI JAKARTA SELATAN	6	223958	2021	Sudah Lapor	25/02/2022 00:00	31/12/2021 00:00
5.109	SELVY MANDAGI	KEPALA SEKSI KAWASAN PERMUKIMAN	DINAS PERUMAHAN RAKYAT DAN KAWASAN PERMUKIMAN	6	227476	2021	Sudah Lapor	22/03/2022 00:00	31/12/2021 00:00
5.110	BAYU FAJAR SATRIA	STAF	BADAN PENDAPATAN DAERAH	6	220626	2021	Sudah Lapor	15/03/2022 00:00	31/12/2021 00:00
5.111	MUHAMMAD ANDRI	CAMAT	SEKRETARIAT KOTA ADMINISTRASI JAKARTA UTARA	7	195980	2021	Sudah Lapor	11/03/2022 00:00	31/12/2021 00:00
5.112	MANGIHUT TUA T	FUNGSIONAL TERTENTU	DINAS PERHUBUNGAN	5	484288	2021	Sudah Lapor	07/03/2022 00:00	31/12/2021 00:00
5.113	JUNA RAJAGUKGUK	PELAKSANA	DINAS PENANAMAN MODAL DAN PELAYANAN TERPADU SATU PINTU	6	440687	2021	Sudah Lapor	16/02/2022 00:00	31/12/2021 00:00
5.114	MANNE MATONDANG	BENDAHARA	DINAS KESEHATAN	3	748190	2021	Sudah Lapor	15/02/2022 00:00	31/12/2021 00:00
5.115	MAMAN MANSUR	KEPALA SEKSI PENGENDALIAN PENDUDUK DAN KB	DINAS PEMBERDAYAAN PERLINDUNGAN ANAK DAN PENGENDALIAN PENDUDUK	6	454544	2021	Sudah Lapor	11/01/2022 00:00	31/12/2021 00:00
5.116	MANSURI	KEPALA UNIT PTSP KELURAHAN MARUNDA KEC. CILINCING	DINAS PENANAMAN MODAL DAN PELAYANAN TERPADU SATU PINTU	7	227257	2021	Sudah Lapor	22/02/2022 00:00	31/12/2021 00:00
5.117	MANSUR	KEPALA SEKOLAH	DINAS PENDIDIKAN	2	800286	2021	Sudah Lapor	23/03/2021 00:00	03/03/2021 00:00
5.118	MANSUR	KEPALA SEKSI PEMERINTAHAN, KETENTRAMAN DAN KETERTIBAN	SEKRETARIAT KOTA ADMINISTRASI JAKARTA SELATAN	6	220826	2021	Sudah Lapor	22/02/2022 00:00	31/12/2021 00:00
5.119	MANTO DALIMUNTE	KEPALA SATUAN PELAYANAN	DINAS KEPENDUDUKAN DAN PENCATATAN SIPIL	3	739576	2021	Sudah Lapor	24/02/2022 00:00	31/12/2021 00:00
5.120	WARISAN P. K. MANURUNG	KEPALA SEKSI SUMBER DAYA KESEHATAN	DINAS KESEHATAN	5	221110	2021	Sudah Lapor	15/03/2022 00:00	31/12/2021 00:00
5.121	MARIA ULFAH	STAF	BADAN PENDAPATAN DAERAH	6	228886	2021	Sudah Lapor	11/03/2022 00:00	31/12/2021 00:00
5.122	MAQOSID	KEPALA SEKOLAH SLTP	DINAS PENDIDIKAN	4	687111	2021	Sudah Lapor	10/02/2022 00:00	31/12/2021 00:00
5.123	MOAMMAR ANWAR ILMAR	KEPALA UNIT PTSP KELURAHAN KALIBARU KEC. CILINCING	DINAS PENANAMAN MODAL DAN PELAYANAN TERPADU SATU PINTU	7	220847	2021	Sudah Lapor	19/01/2022 00:00	31/12/2021 00:00
5.124	MARCHELIN SWASTIKA YUNIARTI	KEPALA SEKSI EKONOMI DAN PEMBANGUNAN	SEKRETARIAT KOTA ADMINISTRASI JAKARTA PUSAT	4	222577	2021	Sudah Lapor	16/02/2022 00:00	31/12/2021 00:00
5.125	MARCOS LAWRENCE	PELAKSANA	DINAS PENANAMAN MODAL DAN PELAYANAN TERPADU SATU PINTU	6	439364	2021	Sudah Lapor	25/01/2022 00:00	31/12/2021 00:00
5.126	DIAN MARDANI	STAF	BADAN PENDAPATAN DAERAH	6	210468	2021	Sudah Lapor	17/02/2022 00:00	31/12/2021 00:00

5.127	MARDI DWI LESTARI	KEPALA BIDANG	BADAN KEPEGAWAIAN DAERAH	7	222578	2021	Sudah Lapor	25/02/2022 00:00	31/12/2021 00:00
5.128	MARDI HARTANTO	KEPALA SUBBAGIAN TATA USAHA	BADAN PENDAPATAN DAERAH	7	185119	2021	Sudah Lapor	08/03/2022 00:00	31/12/2021 00:00
5.129	MARDIAN TRIYANTO	KEPALA SEKSI KESEJAHTERAAN RAKYAT	SEKRETARIAT KOTA ADMINISTRASI JAKARTA TIMUR	5	462377	2021	Sudah Lapor	23/02/2022 00:00	31/12/2021 00:00
5.130	SITI MARDIANA	KEPALA SEKSI KESEJAHTERAAN RAKYAT	SEKRETARIAT KOTA ADMINISTRASI JAKARTA PUSAT	6	227495	2021	Sudah Lapor	23/02/2022 00:00	31/12/2021 00:00
5.131	FURI MARDIANI	KEPALA SEKSI EKONOMI DAN PEMBANGUNAN	SEKRETARIAT KOTA ADMINISTRASI JAKARTA BARAT	5	476539	2021	Sudah Lapor	22/02/2022 00:00	31/12/2021 00:00
5.132	MARDIANSYAH	PELAKSANA	DINAS PENANAMAN MODAL DAN PELAYANAN TERPADU SATU PINTU	5	465125	2021	Sudah Lapor	20/03/2022 00:00	31/12/2021 00:00
5.133	MARDIANTI	BENDAHARA	DINAS KESEHATAN	5	477973	2021	Sudah Lapor	07/03/2022 00:00	31/12/2021 00:00
5.134	MARDIASTUTI	KEPALA SUBBAGIAN BINA PEMERINTAHAN	SEKRETARIAT KABUPATEN ADMINISTRASI KEPULAUAN SERIBU	5	226161	2021	Sudah Lapor	23/03/2022 00:00	31/12/2021 00:00
5.135	NARDI	KEPALA SEKOLAH SD/SDI/SDLB	DINAS PENDIDIKAN	6	222629	2021	Sudah Lapor	28/01/2022 00:00	31/12/2021 00:00
5.136	MARDIATUN	STAF	DINAS PENANAMAN MODAL DAN PELAYANAN TERPADU SATU PINTU	6	266115	2021	Sudah Lapor	15/02/2022 00:00	31/12/2021 00:00
5.137	SAMARDI	PELAKSANA	DINAS PENANAMAN MODAL DAN PELAYANAN TERPADU SATU PINTU	5	652194	2021	Sudah Lapor	31/01/2022 00:00	31/12/2021 00:00
5.138	MOHAMAD ARDI FIRMANSYAH	PELAKSANA	DINAS PENANAMAN MODAL DAN PELAYANAN TERPADU SATU PINTU	5	440248	2021	Sudah Lapor	16/03/2022 00:00	31/12/2021 00:00
5.139	MARDIYAH SULISTIORINI	KEPALA SEKSI KETATARUANGAN	DINAS PENANAMAN MODAL DAN PELAYANAN TERPADU SATU PINTU	5	440721	2021	Sudah Lapor	30/03/2022 00:00	31/12/2021 00:00
5.140	MARDIYANTO	KEPALA SEKTOR PENANGGULANGAN KEBAKARAN DAN PENYELAMATAN KEC. MATRAMAN	DINAS PENANGGULANGAN KEBAKARAN DAN PENYELAMATAN	7	223960	2021	Sudah Lapor	25/01/2022 00:00	31/12/2021 00:00
5.141	MARDIYONO	KEPALA SEKSI ENERGI	DINAS TENAGA KERJA TRANSMIGRASI DAN ENERGI	6	223961	2021	Sudah Lapor	13/03/2022 00:00	31/12/2021 00:00
5.142	MARGA PRAMANA	BENDAHARA	SEKRETARIAT KOTA ADMINISTRASI JAKARTA BARAT	2	799253	2021	Sudah Lapor	02/03/2021 00:00	26/02/2021 00:00
5.143	ANITA MARGARETH	STAF	BADAN PENDAPATAN DAERAH	6	259074	2021	Sudah Lapor	21/03/2022 00:00	31/12/2021 00:00
5.144	MARIA GIARTI SUPRAPTI	STAF	BADAN PENDAPATAN DAERAH	6	222579	2021	Sudah Lapor	15/03/2022 00:00	31/12/2021 00:00
5.145	MARHALI	LURAH	SEKRETARIAT KOTA ADMINISTRASI JAKARTA BARAT	5	476868	2021	Sudah Lapor	15/03/2022 00:00	31/12/2021 00:00

5.146	MARHENI BUDI SANTOSO	FUNGSIONAL TERTENTU	DINAS PERHUBUNGAN	5	483868	2021	Sudah Lapor	16/03/2022 00:00	31/12/2021 00:00
5.147	MARHON	PELAKSANA	DINAS PENANAMAN MODAL DAN PELAYANAN TERPADU SATU PINTU	6	469485	2021	Sudah Lapor	09/02/2022 00:00	31/12/2021 00:00
5.148	MARIA RISDA PASARIBU	KEPALA SEKSI PERLINDUNGAN SOSIAL DAN PENANGANAN FAKIR MISKIN	DINAS SOSIAL	6	219676	2021	Sudah Lapor	16/02/2022 00:00	31/12/2021 00:00
5.149	MARIA	KEPALA SEKOLAH SD/SDI/SDLB	DINAS PENDIDIKAN	6	240205	2021	Sudah Lapor	07/03/2022 00:00	31/12/2021 00:00
5.150	RASUNAHATI	KEPALA SEKSI EKONOMI, PEMBANGUNAN DAN LINGKUNGAN HIDUP	SEKRETARIAT KOTA ADMINISTRASI JAKARTA SELATAN	5	444824	2021	Sudah Lapor	13/02/2022 00:00	31/12/2021 00:00
5.151	MARIA STELLA PETRONELLA	KEPALA SATUAN PELAYANAN	DINAS KEPENDUDUKAN DAN PENCATATAN SIPIL	5	460533	2021	Sudah Lapor	14/01/2022 00:00	31/12/2021 00:00
5.152	MARIA ULFAH	PELAKSANA	DINAS CIPTA KARYA TATA RUANG DAN PERTANAHAN	6	410625	2021	Sudah Lapor	07/03/2022 00:00	31/12/2021 00:00
5.153	MARYAM	KEPALA SEKSI PEMERINTAHAN	SEKRETARIAT KOTA ADMINISTRASI JAKARTA PUSAT	1	-	2021	Sudah Lapor	04/03/2022 00:00	31/12/2021 00:00
5.154	MARIANA	KEPALA BAGIAN KESEHATAN	SEKRETARIAT DAERAH	7	185120	2021	Sudah Lapor	25/03/2022 00:00	31/12/2021 00:00
5.155	MARIANA	LURAH	SEKRETARIAT KOTA ADMINISTRASI JAKARTA SELATAN	7	191838	2021	Sudah Lapor	17/02/2022 00:00	31/12/2021 00:00
5.156	MARIA OCTAVIA	KEPALA UNIT PTSP KELURAHAN TEGAL PARANG KEC. MAMPANG PRAPATAN	DINAS PENANAMAN MODAL DAN PELAYANAN TERPADU SATU PINTU	7	235447	2021	Sudah Lapor	14/03/2022 00:00	31/12/2021 00:00
5.157	MARIA RETNO WAHYUTI	KEPALA SEKOLAH SLTP	DINAS PENDIDIKAN	4	625949	2021	Sudah Lapor	06/03/2022 00:00	31/12/2021 00:00
5.158	MARIA ROSANNA BR. SITEPU	KEPALA SUB BAGIAN TATA USAHA	DINAS SOSIAL	6	198065	2021	Sudah Lapor	21/03/2022 00:00	31/12/2021 00:00
5.159	MARIA SETIAWATI	BENDAHARA	DINAS KESEHATAN	5	462342	2021	Sudah Lapor	16/02/2022 00:00	31/12/2021 00:00
5.160	MARIA ULFA AGUSTIN	KEPALA SEKOLAH	DINAS PENDIDIKAN	1	-	2021	Sudah Lapor	10/03/2022 00:00	31/12/2021 00:00
5.161	MARIA YOHANA IGA	KEPALA UNIT	DINAS PENANAMAN MODAL DAN PELAYANAN TERPADU SATU PINTU	7	235449	2021	Sudah Lapor	07/03/2022 00:00	31/12/2021 00:00
5.162	MARINI SRI INDASWARI	KEPALA SUBBAGIAN TATA USAHA	DINAS PEMBERDAYAAN PERLINDUNGAN ANAK DAN PENGENDALIAN PENDUDUK	7	222580	2021	Sudah Lapor	17/02/2022 00:00	31/12/2021 00:00
5.163	MARIO ALDINO	KEPALA SUBBAGIAN TATA USAHA	DINAS KEPENDUDUKAN DAN PENCATATAN SIPIL	5	455015	2021	Sudah Lapor	06/03/2022 00:00	31/12/2021 00:00
5.164	MARISSYA ARIESTIANY	SEKRETARIS KELURAHAN	SEKRETARIAT KOTA ADMINISTRASI JAKARTA TIMUR	5	475728	2021	Sudah Lapor	15/03/2022 00:00	31/12/2021 00:00

5.165	YULIA FRANSISKA	KEPALA SUB BAGIAN PROTOKOL	SEKRETARIAT KOTA ADMINISTRASI JAKARTA PUSAT	6	462000	2021	Sudah Lapor	26/01/2022 00:00	31/12/2021 00:00
5.166	MARIAH	KEPALA SEKSI KESEJAHTERAAN RAKYAT	SEKRETARIAT KOTA ADMINISTRASI JAKARTA PUSAT	6	223963	2021	Sudah Lapor	18/02/2022 00:00	31/12/2021 00:00
5.167	MARIYAM	STAF	DINAS KEPENDUDUKAN DAN PENCATATAN SIPIL	5	455118	2021	Sudah Lapor	01/03/2022 00:00	31/12/2021 00:00
5.168	MARIYAM	AUDITOR	INSPEKTORAT	6	227264	2021	Sudah Lapor	14/03/2022 00:00	31/12/2021 00:00
5.169	MARIYAM YUSRANI	SEKRETARIS KELURAHAN	SEKRETARIAT KOTA ADMINISTRASI JAKARTA UTARA	5	453071	2021	Sudah Lapor	01/03/2022 00:00	31/12/2021 00:00
5.170	MARIYANA	KEPALA SEKOLAH SD/SDI/SDLB	DINAS PENDIDIKAN	4	474052	2021	Sudah Lapor	21/02/2022 00:00	31/12/2021 00:00
5.171	MARJANI	KEPALA SUBBAGIAN KERJA SAMA BADAN USAHA	SEKRETARIAT DAERAH	6	227265	2021	Sudah Lapor	24/02/2022 00:00	31/12/2021 00:00
5.172	MARJIYO	KEPALA SUBBAGIAN TATA USAHA SMU/SMK	DINAS PENDIDIKAN	5	228888	2021	Sudah Lapor	16/02/2022 00:00	31/12/2021 00:00
5.173	MARJONI HUTABARAT	KEPALA BAGIAN ADMINISTRASI UMUM DAN KEUANGAN	DINAS KESEHATAN	6	228889	2021	Sudah Lapor	22/02/2022 00:00	31/12/2021 00:00
5.174	MARJUKI MIAD	KEPALA SEKOLAH SMU/SMK	DINAS PENDIDIKAN	4	664616	2021	Sudah Lapor	08/03/2022 00:00	31/12/2021 00:00
5.175	INA MARLIANA	KEPALA SUBBIDANG PENDIDIKAN, PERPUSTAKAAN DAN KEARSIPAN	BADAN PERENCANAAN PEMBANGUNAN DAERAH	6	235353	2021	Sudah Lapor	28/03/2022 00:00	31/12/2021 00:00
5.176	MARLINA	BENDAHARA	DINAS PENANAMAN MODAL DAN PELAYANAN TERPADU SATU PINTU	7	460591	2021	Sudah Lapor	05/02/2022 00:00	31/12/2021 00:00
5.177	MARLINAWATI	KEPALA SUB BAGIAN KEUANGAN	SEKRETARIAT KOTA ADMINISTRASI JAKARTA SELATAN	3	756493	2021	Sudah Lapor	06/03/2022 00:00	31/12/2021 00:00
5.178	MARLINA WIDYADEWI	KEPALA SUBBAGIAN TENAGA KERJA, TRANSMIGRASI DAN ENERGI	SEKRETARIAT DAERAH	6	227266	2021	Sudah Lapor	08/03/2022 00:00	31/12/2021 00:00
5.179	MARLINDA	KEPALA SEKSI PERENCANAAN, PENGENDALIAN DAN INFORMASI	DINAS KESEHATAN	3	743011	2021	Sudah Lapor	18/03/2022 00:00	31/12/2021 00:00
5.180	MARLON GARSIA	KEPALA SUBBAGIAN AKUNTABILITAS KINERJA	SEKRETARIAT DAERAH	6	213122	2021	Sudah Lapor	10/02/2022 00:00	31/12/2021 00:00
5.181	MARMANTO	KEPALA SUBBAGIAN TATA USAHA SMU/SMK	DINAS PENDIDIKAN	6	211057	2021	Sudah Lapor	07/03/2022 00:00	31/12/2021 00:00
5.182	SUMARNI	KEPALA SEKSI KESEJAHTERAAN RAKYAT	SEKRETARIAT KOTA ADMINISTRASI JAKARTA SELATAN	5	437981	2021	Sudah Lapor	09/02/2022 00:00	31/12/2021 00:00
5.183	SUMARNI	BENDAHARA	DINAS KESEHATAN	2	814583	2021	Sudah Lapor	31/03/2021 00:00	26/03/2021 00:00

5.184	MARPUAH	KEPALA SEKOLAH	DINAS PENDIDIKAN	3	777766	2021	Sudah Lapor	17/02/2022 00:00	31/12/2021 00:00
5.185	MARSAMTO	KEPALA SEKOLAH SLTP	DINAS PENDIDIKAN	5	427649	2021	Sudah Lapor	28/01/2022 00:00	31/12/2021 00:00
5.186	MARSELLI	BENDAHARA	SEKRETARIAT KOTA ADMINISTRASI JAKARTA BARAT	2	813644	2021	Sudah Lapor	22/03/2021 00:00	29/01/2021 00:00
5.187	MARSILLAM TAMBUNAN	SEKRETARIS KELURAHAN	SEKRETARIAT KOTA ADMINISTRASI JAKARTA UTARA	6	233494	2021	Sudah Lapor	10/03/2022 00:00	31/12/2021 00:00
5.188	MARSINA SIAHAAN	KEPALA SUBBAGIAN TATA USAHA	DINAS KESEHATAN	6	223964	2021	Sudah Lapor	04/03/2022 00:00	31/12/2021 00:00
5.189	MARSUDI	KEPALA SATUAN PELAYANAN	DINAS KEPENDUDUKAN DAN PENCATATAN SIPIL	3	730459	2021	Sudah Lapor	09/02/2022 00:00	31/12/2021 00:00
5.190	MART ACHMAD TRIYANTO	KEPALA SUBBAGIAN BANGUNAN GEDUNG	SEKRETARIAT DAERAH	6	220829	2021	Sudah Lapor	09/03/2022 00:00	31/12/2021 00:00
5.191	MARTADINATA	KEPALA SEKSI PEMERINTAHAN	SEKRETARIAT KOTA ADMINISTRASI JAKARTA BARAT	2	823859	2021	Sudah Lapor	06/04/2021 00:00	06/04/2021 00:00
5.192	MARTHA SIANTURI	KEPALA SATUAN PELAYANAN	DINAS KEPENDUDUKAN DAN PENCATATAN SIPIL	5	454704	2021	Sudah Lapor	06/03/2022 00:00	31/12/2021 00:00
5.193	MARTIANA DEBORA PARUHUM	KEPALA SEKSI PENGAWASAN PERDAGANGAN	DINAS PERINDUSTRIAN PERDAGANGAN KOPERASI USAHA KECIL DAN MENENGAH	5	240209	2021	Sudah Lapor	25/03/2022 00:00	31/12/2021 00:00
5.194	MARTINI	KEPALA SEKOLAH SD/SDI/SDLB	DINAS PENDIDIKAN	5	233496	2021	Sudah Lapor	02/02/2022 00:00	31/12/2021 00:00
5.195	MARTINI SOFYAN	AUDITOR	INSPEKTORAT	7	220830	2021	Sudah Lapor	08/03/2022 00:00	31/12/2021 00:00
5.196	MARTIN SUNARDI	KEPALA BAGIAN PEMERINTAHAN	SEKRETARIAT KOTA ADMINISTRASI JAKARTA SELATAN	6	222585	2021	Sudah Lapor	10/03/2022 00:00	31/12/2021 00:00
5.197	MARTUA SITORUS	KEPALA BAGIAN PEMBANGUNAN DAN LINGKUNGAN HIDUP	SEKRETARIAT KOTA ADMINISTRASI JAKARTA PUSAT	7	240210	2021	Sudah Lapor	25/02/2022 00:00	31/12/2021 00:00
5.198	MARTULUS HERWANSYAH	PELAKSANA	DINAS PENANAMAN MODAL DAN PELAYANAN TERPADU SATU PINTU	6	454426	2021	Sudah Lapor	14/01/2022 00:00	31/12/2021 00:00
5.199	MARULINA DEWI MUTIARA	KEPALA BIRO	SEKRETARIAT DAERAH	5	449226	2021	Sudah Lapor	31/03/2022 00:00	31/12/2021 00:00
5.200	MA'RUF	PELAKSANA	DINAS CIPTA KARYA TATA RUANG DAN PERTANAHAN	5	456039	2021	Sudah Lapor	01/02/2022 00:00	31/12/2021 00:00
5.201	MARUHAL MANGASI TUNAS	KEPALA SUBBAGIAN TATA USAHA	DINAS PENDIDIKAN	5	436347	2021	Sudah Lapor	07/03/2022 00:00	31/12/2021 00:00
5.202	IR. MARULI TUA SINAGA	KEPALA SUBBAGIAN TATA USAHA	DINAS PENANGGULANGAN KEBAKARAN DAN PENYELAMATAN	5	427334	2021	Sudah Lapor	21/03/2022 00:00	31/12/2021 00:00

5.203	MARULI MONANG SIANTURI	KEPALA SEKSI PEMERINTAHAN	SEKRETARIAT KOTA ADMINISTRASI JAKARTA TIMUR	6	223965	2021	Sudah Lapor	23/02/2022 00:00	31/12/2021 00:00
5.204	MARULLAH MATALI	SEKRETARIS DAERAH	SEKRETARIAT DAERAH	7	139858	2021	Sudah Lapor	16/03/2022 00:00	31/12/2021 00:00
5.205	MARULOH	STAF	DINAS CIPTA KARYA TATA RUANG DAN PERTANAHAN	5	445274	2021	Sudah Lapor	24/03/2022 00:00	31/12/2021 00:00
5.206	MASUS SAADAH	KEPALA SEKSI EKONOMI DAN PEMBANGUNAN	SEKRETARIAT KOTA ADMINISTRASI JAKARTA UTARA	5	439382	2021	Sudah Lapor	24/03/2022 00:00	31/12/2021 00:00
5.207	MARUSAHA MARBUN	PELAKSANA	DINAS CIPTA KARYA TATA RUANG DAN PERTANAHAN	6	274811	2021	Sudah Lapor	23/02/2022 00:00	31/12/2021 00:00
5.208	HERLINA VERA SUSANTI MARU'AO	BENDAHARA	DINAS PEMBERDAYAAN PERLINDUNGAN ANAK DAN PENGENDALIAN PENDUDUK	2	825999	2021	Sudah Lapor	29/03/2022 00:00	31/12/2021 00:00
5.209	MARWANI S.	PELAKSANA	DINAS PENANAMAN MODAL DAN PELAYANAN TERPADU SATU PINTU	7	235456	2021	Sudah Lapor	10/03/2022 00:00	31/12/2021 00:00
5.210	MARWAN SAARI	LURAH	SEKRETARIAT KOTA ADMINISTRASI JAKARTA BARAT	6	233499	2021	Sudah Lapor	18/02/2022 00:00	31/12/2021 00:00
5.211	MARWANSYAH EFFENDI	STAF	BADAN PENDAPATAN DAERAH	6	228897	2021	Sudah Lapor	22/03/2022 00:00	31/12/2021 00:00
5.212	MARWIYAH	KEPALA SEKOLAH SD/SDI/SDLB	DINAS PENDIDIKAN	6	227271	2021	Sudah Lapor	02/03/2022 00:00	31/12/2021 00:00
5.213	SITI MARYAM	KEPALA SEKTOR DINAS KEPENDUDUKAN DAN PENCATATAN SIPIL KEC. PANCORAN	DINAS KEPENDUDUKAN DAN PENCATATAN SIPIL	6	224142	2021	Sudah Lapor	04/03/2022 00:00	31/12/2021 00:00
5.214	MARYAM	KEPALA SATUAN PELAYANAN	DINAS KEPENDUDUKAN DAN PENCATATAN SIPIL	5	455310	2021	Sudah Lapor	11/03/2022 00:00	31/12/2021 00:00
5.215	MARYANA	KEPALA SEKOLAH SD/SDI/SDLB	DINAS PENDIDIKAN	6	235459	2021	Sudah Lapor	22/02/2022 00:00	31/12/2021 00:00
5.216	MARYANAH	KEPALA SATUAN PELAYANAN	DINAS KEPENDUDUKAN DAN PENCATATAN SIPIL	5	454596	2021	Sudah Lapor	07/02/2022 00:00	31/12/2021 00:00
5.217	MARYANAH	PELAKSANA	DINAS PENANAMAN MODAL DAN PELAYANAN TERPADU SATU PINTU	6	440794	2021	Sudah Lapor	24/03/2022 00:00	31/12/2021 00:00
5.218	MARYANI	KEPALA SEKOLAH SD/SDI/SDLB	DINAS PENDIDIKAN	5	457510	2021	Sudah Lapor	23/02/2022 00:00	31/12/2021 00:00
5.219	MARYANINGSIH	BENDAHARA	SEKRETARIAT KOTA ADMINISTRASI JAKARTA PUSAT	6	427356	2021	Sudah Lapor	16/02/2022 00:00	31/12/2021 00:00
5.220	MARYONO	LURAH	SEKRETARIAT KOTA ADMINISTRASI JAKARTA UTARA	6	222586	2021	Sudah Lapor	02/02/2022 00:00	31/12/2021 00:00
5.221	MARYANTI	STAF	BADAN PENDAPATAN DAERAH	6	205521	2021	Sudah Lapor	14/02/2022 00:00	31/12/2021 00:00

5.222	MARYANTO	KEPALA SEKOLAH SD/SDI/SDLB	DINAS PENDIDIKAN	5	431253	2021	Sudah Lapor	22/02/2022 00:00	31/12/2021 00:00
5.223	MARYATI	SEKRETARIS KELURAHAN	SEKRETARIAT KOTA ADMINISTRASI JAKARTA SELATAN	6	235460	2021	Sudah Lapor	04/02/2022 00:00	31/12/2021 00:00
5.224	MARYATI	KEPALA SUBBAGIAN UMUM DAN KEPEGAWAIAN	DINAS PERUMAHAN RAKYAT DAN KAWASAN PERMUKIMAN	5	455858	2021	Sudah Lapor	26/01/2022 00:00	31/12/2021 00:00
5.225	MARYATI KAROLYN	KEPALA SUB BAGIAN PROGRAM DAN ANGGARAN	SEKRETARIAT KOTA ADMINISTRASI JAKARTA BARAT	4	235461	2021	Sudah Lapor	07/03/2022 00:00	31/12/2021 00:00
5.226	MARYATUN	PELAKSANA	DINAS PENANAMAN MODAL DAN PELAYANAN TERPADU SATU PINTU	5	427612	2021	Sudah Lapor	28/02/2022 00:00	31/12/2021 00:00
5.227	ION MARYONO	PELAKSANA	DINAS PENANAMAN MODAL DAN PELAYANAN TERPADU SATU PINTU	6	469463	2021	Sudah Lapor	17/01/2022 00:00	31/12/2021 00:00
5.228	WAYA ROBIN SUBARI	PELAKSANA	DINAS PENANAMAN MODAL DAN PELAYANAN TERPADU SATU PINTU	6	472927	2021	Sudah Lapor	23/03/2022 00:00	31/12/2021 00:00
5.229	SETIYAWAN	LURAH	SEKRETARIAT KOTA ADMINISTRASI JAKARTA TIMUR	6	220990	2021	Sudah Lapor	18/03/2022 00:00	31/12/2021 00:00
5.230	MASRUR	KEPALA SUBBAGIAN JARINGAN LISTRIK	SEKRETARIAT DAERAH	3	763560	2021	Sudah Lapor	28/01/2022 00:00	31/12/2021 00:00
5.231	CHOLIK IMAM MUCHLIS	STAF	BADAN PENDAPATAN DAERAH	7	117024	2021	Sudah Lapor	21/01/2022 00:00	31/12/2021 00:00
5.232	BAYU ANINDITYA	PELAKSANA	DINAS CIPTA KARYA TATA RUANG DAN PERTANAHAN	5	439427	2021	Sudah Lapor	02/03/2022 00:00	31/12/2021 00:00
5.233	MASDALENA	KEPALA SEKOLAH SD/SDI/SDLB	DINAS PENDIDIKAN	2	815125	2021	Sudah Lapor	10/03/2022 00:00	31/12/2021 00:00
5.234	MASDALIFAH	KEPALA UNIT PTSP KELURAHAN TANJUNG DUREN SELATAN KEC. GROGOL PETAMBURAN	DINAS PENANAMAN MODAL DAN PELAYANAN TERPADU SATU PINTU	7	235462	2021	Sudah Lapor	02/02/2022 00:00	31/12/2021 00:00
5.235	DIMAN	SEKRETARIS KECAMATAN	SEKRETARIAT KOTA ADMINISTRASI JAKARTA TIMUR	6	465381	2021	Sudah Lapor	18/03/2022 00:00	31/12/2021 00:00
5.236	MASDUKI	KEPALA SEKOLAH SD/SDI/SDLB	DINAS PENDIDIKAN	5	455135	2021	Sudah Lapor	14/04/2022 00:00	31/12/2021 00:00
5.237	EKO WAHYU WIBOWO	KEPALA SUBBAGIAN TATA USAHA	DINAS KEBUDAYAAN	4	231537	2021	Sudah Lapor	25/01/2022 00:00	31/12/2021 00:00
5.238	HARYANTO	KEPALA SEKTOR DINAS KEPENDUDUKAN DAN PENCATATAN SIPIL KEC. GAMBIR	DINAS KEPENDUDUKAN DAN PENCATATAN SIPIL	6	240144	2021	Sudah Lapor	23/02/2022 00:00	31/12/2021 00:00
5.239	MASHUDI	KEPALA SEKOLAH	DINAS PENDIDIKAN	2	814333	2021	Sudah Lapor	31/03/2021 00:00	31/03/2021 00:00
5.240	MASHUD	KEPALA SUB BAGIAN PROGRAM DAN ANGGARAN	SEKRETARIAT KABUPATEN ADMINISTRASI KEPULAUAN SERIBU	6	235463	2021	Sudah Lapor	06/03/2022 00:00	31/12/2021 00:00

5.241	MASIH	KEPALA SEKSI EKONOMI DAN PEMBANGUNAN	SEKRETARIAT KOTA ADMINISTRASI JAKARTA TIMUR	5	240213	2021	Sudah Lapor	28/03/2022 00:00	31/12/2021 00:00
5.242	MASIR	BENDAHARA	SEKRETARIAT KOTA ADMINISTRASI JAKARTA TIMUR	5	462429	2021	Sudah Lapor	10/03/2022 00:00	31/12/2021 00:00
5.243	ANIK MASITA	BENDAHARA	DINAS KESEHATAN	1	-	2021	Sudah Lapor	01/03/2022 00:00	31/12/2021 00:00
5.244	BAYU AJI	KEPALA SUKU DINAS	DINAS CIPTA KARYA TATA RUANG DAN PERTANAHAN	7	200169	2021	Sudah Lapor	24/02/2022 00:00	31/12/2021 00:00
5.245	JOKO MARGO SANTOSO	KEPALA SUKU DINAS	DINAS PEMUDA DAN OLAHRAGA	7	227192	2021	Sudah Lapor	21/03/2022 00:00	31/12/2021 00:00
5.246	MASLAHATI	KEPALA SEKOLAH SD/SDI/SDLB	DINAS PENDIDIKAN	5	472303	2021	Sudah Lapor	10/03/2022 00:00	31/12/2021 00:00
5.247	SLAMET SUBEKTI	KEPALA SUBBAGIAN TATA USAHA	DINAS PENDIDIKAN	2	828674	2021	Sudah Lapor	09/03/2022 00:00	31/12/2021 00:00
5.248	MASNI NURRAHMADINI	SEKRETARIS KELURAHAN	SEKRETARIAT KOTA ADMINISTRASI JAKARTA PUSAT	6	216693	2021	Sudah Lapor	08/03/2022 00:00	31/12/2021 00:00
5.249	WIDI NOFIARTO	STAF	BADAN PENDAPATAN DAERAH	7	116286	2021	Sudah Lapor	14/03/2022 00:00	31/12/2021 00:00
5.250	MASPUR	PELAKSANA	DINAS CIPTA KARYA TATA RUANG DAN PERTANAHAN	5	444106	2021	Sudah Lapor	24/02/2022 00:00	31/12/2021 00:00
5.251	MASPUROH	KEPALA SEKSI KESEJAHTERAAN RAKYAT	SEKRETARIAT KOTA ADMINISTRASI JAKARTA SELATAN	6	219678	2021	Sudah Lapor	24/01/2022 00:00	31/12/2021 00:00
5.252	MASRIL	PELAKSANA	DINAS PERHUBUNGAN	5	454531	2021	Sudah Lapor	23/03/2022 00:00	31/12/2021 00:00
5.253	RIO POHAN	PELAKSANA	DINAS CIPTA KARYA TATA RUANG DAN PERTANAHAN	6	444073	2021	Sudah Lapor	22/03/2022 00:00	31/12/2021 00:00
5.254	MASRUR	KEPALA UNIT PTSP KELURAHAN SEMPER TIMUR KEC. CILINCING	DINAS PENANAMAN MODAL DAN PELAYANAN TERPADU SATU PINTU	7	222588	2021	Sudah Lapor	17/02/2022 00:00	31/12/2021 00:00
5.255	RIDHO MASRURI IRSAL	KEPALA SEKSI TRANSPORTASI	DINAS CIPTA KARYA TATA RUANG DAN PERTANAHAN	6	202570	2021	Sudah Lapor	31/03/2022 00:00	31/12/2021 00:00
5.256	PURWANTO	KEPALA SUBBAGIAN TATA USAHA	DINAS BINA MARGA	6	266157	2021	Sudah Lapor	29/03/2022 00:00	31/12/2021 00:00
5.257	MANIK ASTAGINA	PELAKSANA	DINAS PENANAMAN MODAL DAN PELAYANAN TERPADU SATU PINTU	6	471019	2021	Sudah Lapor	08/03/2022 00:00	31/12/2021 00:00
5.258	TEGUH MULDIYANTO	SEKRETARIS KELURAHAN	SEKRETARIAT KOTA ADMINISTRASI JAKARTA BARAT	4	240417	2021	Sudah Lapor	07/03/2022 00:00	31/12/2021 00:00
5.259	INDZARTI MASTHURIYAH	SEKRETARIS KELURAHAN	SEKRETARIAT KOTA ADMINISTRASI JAKARTA SELATAN	6	222519	2021	Sudah Lapor	25/02/2022 00:00	31/12/2021 00:00

5.260	MASUROH	KEPALA SEKOLAH	DINAS PENDIDIKAN	2	821881	2021	Sudah Lapor	03/02/2022 00:00	31/12/2021 00:00
5.261	NOVIANT WIJANARKO	LURAH	SEKRETARIAT KOTA ADMINISTRASI JAKARTA TIMUR	6	228989	2021	Sudah Lapor	03/03/2022 00:00	31/12/2021 00:00
5.262	MASWAR HASAN	STAF	BADAN PENDAPATAN DAERAH	6	210050	2021	Sudah Lapor	14/03/2022 00:00	31/12/2021 00:00
5.263	SEPTO PURWHANDOKO	PELAKSANA	DINAS PENANAMAN MODAL DAN PELAYANAN TERPADU SATU PINTU	5	460789	2021	Sudah Lapor	22/03/2022 00:00	31/12/2021 00:00
5.264	MASYATI	KEPALA SUBBIDANG PEMANFAATAN	BADAN PENGELOLAAN ASET DAERAH	6	266122	2021	Sudah Lapor	14/03/2022 00:00	31/12/2021 00:00
5.265	MASYUDI	KEPALA PANTI	DINAS SOSIAL	7	185815	2021	Sudah Lapor	15/02/2022 00:00	31/12/2021 00:00
5.266	MATANI	SEKRETARIS KELURAHAN	SEKRETARIAT KOTA ADMINISTRASI JAKARTA PUSAT	6	222591	2021	Sudah Lapor	21/02/2022 00:00	31/12/2021 00:00
5.267	MAT HAIR	KEPALA UNIT	DINAS PEMUDA DAN OLAHRAGA	7	228900	2021	Sudah Lapor	10/03/2022 00:00	31/12/2021 00:00
5.268	JOHAN HORAS IRWANTO	KEPALA SUBBAGIAN PELAYANAN HUKUM II	SEKRETARIAT DAERAH	5	475784	2021	Sudah Lapor	10/03/2022 00:00	31/12/2021 00:00
5.269	MATRULLAH	LURAH	SEKRETARIAT KOTA ADMINISTRASI JAKARTA BARAT	5	483599	2021	Sudah Lapor	17/02/2022 00:00	31/12/2021 00:00
5.270	MATHEW MUSA HAMONANGAN	KEPALA SUBBAGIAN KEPEGAWAIAN	DINAS LINGKUNGAN HIDUP	3	745242	2021	Sudah Lapor	30/03/2022 00:00	31/12/2021 00:00
5.271	MUHAMAD MAULANA BADRUDDIN	STAF	BADAN PENGELOLAAN KEUANGAN DAERAH	6	266134	2021	Sudah Lapor	12/01/2022 00:00	31/12/2021 00:00
5.272	MAULANA	KEPALA SUBBAGIAN TATA USAHA	BADAN PELAYANAN PENGADAAN BARANG/JASA	5	462337	2021	Sudah Lapor	07/03/2022 00:00	31/12/2021 00:00
5.273	ANWAR MAULANA	KEPALA SEKSI PEMERINTAHAN	SEKRETARIAT KOTA ADMINISTRASI JAKARTA PUSAT	3	783093	2021	Sudah Lapor	01/03/2022 00:00	31/12/2021 00:00
5.274	MAULANA	KEPALA SEKSI PENGADUAN DAN PENANGANAN HUKUM	DINAS CIPTA KARYA TATA RUANG DAN PERTANAHAN	5	444259	2021	Sudah Lapor	09/03/2022 00:00	31/12/2021 00:00
5.275	IRMAN MAULANDI	PELAKSANA	DINAS PENANAMAN MODAL DAN PELAYANAN TERPADU SATU PINTU	5	483681	2021	Sudah Lapor	20/03/2022 00:00	31/12/2021 00:00
5.276	DARMAWAN	BENDAHARA	BADAN PEMBINAAN BADAN USAHA MILIK DAERAH	5	449163	2021	Sudah Lapor	14/02/2022 00:00	31/12/2021 00:00
5.277	ERNI MAWARNI	KEPALA SEKOLAH SMU/SMK	DINAS PENDIDIKAN	6	228686	2021	Sudah Lapor	07/02/2022 00:00	31/12/2021 00:00
5.278	MAWARDI	STAF	BADAN PENGELOLAAN KEUANGAN DAERAH	5	457187	2021	Sudah Lapor	15/03/2022 00:00	31/12/2021 00:00

5.279	MUHAMAD MAWARDI	KEPALA BIRO	SEKRETARIAT DAERAH	6	222617	2021	Sudah Lapor	31/01/2022 00:00	31/12/2021 00:00
5.280	SITI MAWARTI	STAF	BADAN PENDAPATAN DAERAH	6	214630	2021	Sudah Lapor	22/02/2022 00:00	31/12/2021 00:00
5.281	MAY SOEKMONO	STAF	BADAN PENDAPATAN DAERAH	6	207525	2021	Sudah Lapor	22/03/2022 00:00	31/12/2021 00:00
5.282	MAYA NURJANA	STAF	DINAS PENANAMAN MODAL DAN PELAYANAN TERPADU SATU PINTU	3	775640	2021	Sudah Lapor	27/01/2022 00:00	31/12/2021 00:00
5.283	HERLY MAYA SILVA COSCINA	STAF	BADAN PENDAPATAN DAERAH	5	441833	2021	Sudah Lapor	18/03/2022 00:00	31/12/2021 00:00
5.284	MAYA ROSHALIMA	KEPALA SEKSI EKONOMI DAN PEMBANGUNAN	SEKRETARIAT KOTA ADMINISTRASI JAKARTA TIMUR	6	211060	2021	Sudah Lapor	24/03/2022 00:00	31/12/2021 00:00
5.285	MAYA TRI HASTUTI	PELAKSANA	DINAS CIPTA KARYA TATA RUANG DAN PERTANAHAN	5	433678	2021	Sudah Lapor	04/03/2022 00:00	31/12/2021 00:00
5.286	ANGGAR MAYANG PUSPARINI	AUDITOR	INSPEKTORAT	1	-	2021	Sudah Lapor	02/03/2022 00:00	31/12/2021 00:00
5.287	TOTOK DUTO MAYANGKORO	PELAKSANA	DINAS PENANAMAN MODAL DAN PELAYANAN TERPADU SATU PINTU	6	205533	2021	Sudah Lapor	08/02/2022 00:00	31/12/2021 00:00
5.288	ISMAYATI	KEPALA SEKOLAH SD/SDI/SDLB	DINAS PENDIDIKAN	5	440109	2021	Sudah Lapor	11/03/2022 00:00	31/12/2021 00:00
5.289	MAYA NAIDAH SARI DAMANIK	STAF	DINAS KEPENDUDUKAN DAN PENCATATAN SIPIL	5	443827	2021	Sudah Lapor	25/02/2022 00:00	31/12/2021 00:00
5.290	MAISAROH	STAF	DINAS KEPENDUDUKAN DAN PENCATATAN SIPIL	5	454837	2021	Sudah Lapor	21/02/2022 00:00	31/12/2021 00:00
5.291	BUDIYONO	KEPALA BIDANG	DINAS PEMUDA DAN OLAHRAGA	6	220641	2021	Sudah Lapor	16/02/2022 00:00	31/12/2021 00:00
5.292	EMBAI SUHAIMI	KEPALA SUBBIDANG KESIAPSIAGAAN	BADAN PENANGGULANGAN BENCANA DAERAH	5	483563	2021	Sudah Lapor	30/03/2022 00:00	31/12/2021 00:00
5.293	SUPENO	KEPALA SEKSI KESEJAHTERAAN RAKYAT	SEKRETARIAT KOTA ADMINISTRASI JAKARTA SELATAN	4	221057	2021	Sudah Lapor	15/02/2022 00:00	31/12/2021 00:00
5.294	MUSTIKA BERLIANTORO	SEKRETARIS KELURAHAN	SEKRETARIAT KOTA ADMINISTRASI JAKARTA BARAT	4	484114	2021	Sudah Lapor	22/02/2022 00:00	31/12/2021 00:00
5.295	MUHAMMAD BUDI SANTOSO	KEPALA BIDANG PENUNJANG MEDIS	DINAS KESEHATAN	4	652707	2021	Sudah Lapor	18/02/2022 00:00	31/12/2021 00:00
5.296	MUHAMMAD CHOLIL	STAF	BADAN PENDAPATAN DAERAH	4	279053	2021	Sudah Lapor	28/03/2022 00:00	31/12/2021 00:00
5.297	MUCHAMAD DAHLAN	KEPALA SEKSI EKONOMI, PEMBANGUNAN DAN LINGKUNGAN HIDUP	SEKRETARIAT KOTA ADMINISTRASI JAKARTA TIMUR	7	199499	2021	Sudah Lapor	20/01/2022 00:00	31/12/2021 00:00

5.298	MAGDALENA BUTET DELIMA FAIDA	KEPALA SEKSI GEDUNG PEMERINTAH DAERAH	DINAS CIPTA KARYA TATA RUANG DAN PERTANAHAN	6	223951	2021	Sudah Lapor	27/01/2022 00:00	31/12/2021 00:00
5.299	SYAHRUDDIN	KEPALA SEKSI PENINDAKAN	DINAS CIPTA KARYA TATA RUANG DAN PERTANAHAN	6	249606	2021	Sudah Lapor	28/03/2022 00:00	31/12/2021 00:00
5.300	MUHAMAD DIRHAM SYAH	KEPALA SEKSI PEMERINTAHAN	SEKRETARIAT KOTA ADMINISTRASI JAKARTA BARAT	5	223992	2021	Sudah Lapor	23/03/2022 00:00	31/12/2021 00:00
5.301	EDI RIYANTO	KEPALA UNIT PTSP KEC CILANDAK	DINAS PENANAMAN MODAL DAN PELAYANAN TERPADU SATU PINTU	7	223762	2021	Sudah Lapor	26/02/2022 00:00	31/12/2021 00:00
5.302	MEDIAWATI	KEPALA BIDANG	DINAS PERINDUSTRIAN PERDAGANGAN KOPERASI USAHA KECIL DAN MENENGAH	6	233719	2021	Sudah Lapor	09/02/2022 00:00	31/12/2021 00:00
5.303	MEDI ROSDIANA SIREGAR	PELAKSANA	DINAS PENANAMAN MODAL DAN PELAYANAN TERPADU SATU PINTU	5	228905	2021	Sudah Lapor	18/03/2022 00:00	31/12/2021 00:00
5.304	MEGA RINIF DAMAYANIE	BENDAHARA	SEKRETARIAT KOTA ADMINISTRASI JAKARTA BARAT	3	466882	2021	Sudah Lapor	09/02/2022 00:00	31/12/2021 00:00
5.305	MEGA IVANA	BENDAHARA	SEKRETARIAT KOTA ADMINISTRASI JAKARTA TIMUR	4	664124	2021	Sudah Lapor	23/02/2022 00:00	31/12/2021 00:00
5.306	MEGA PUTRI PRAVITASARI	BENDAHARA	SEKRETARIAT KOTA ADMINISTRASI JAKARTA TIMUR	5	192499	2021	Sudah Lapor	27/03/2022 00:00	31/12/2021 00:00
5.307	MEGA DWI HAFFYSARI	STAF	BADAN PENGELOLAAN KEUANGAN DAERAH	6	223968	2021	Sudah Lapor	30/03/2022 00:00	31/12/2021 00:00
5.308	SARYO	PELAKSANA	DINAS PENANAMAN MODAL DAN PELAYANAN TERPADU SATU PINTU	6	440454	2021	Sudah Lapor	04/03/2022 00:00	31/12/2021 00:00
5.309	MEGA HARDYANTI	PELAKSANA	DINAS PENANAMAN MODAL DAN PELAYANAN TERPADU SATU PINTU	4	645431	2021	Sudah Lapor	27/01/2022 00:00	31/12/2021 00:00
5.310	SHINTA MEGYANA PRATAMA	STAF	DINAS KEPENDUDUKAN DAN PENCATATAN SIPIL	3	755501	2021	Sudah Lapor	15/03/2022 00:00	31/12/2021 00:00
5.311	NUGRAHARYADI	KEPALA UNIT	DINAS SUMBER DAYA AIR	6	282395	2021	Sudah Lapor	17/03/2022 00:00	31/12/2021 00:00
5.312	MEI DIANA NABABAN	KEPALA SEKSI EKONOMI DAN PEMBANGUNAN	SEKRETARIAT KOTA ADMINISTRASI JAKARTA PUSAT	5	452113	2021	Sudah Lapor	18/03/2022 00:00	31/12/2021 00:00
5.313	MEIKASARI	SEKRETARIS KELURAHAN	SEKRETARIAT KOTA ADMINISTRASI JAKARTA SELATAN	6	222592	2021	Sudah Lapor	08/03/2022 00:00	31/12/2021 00:00
5.314	VERA MEILANI	PELAKSANA	DINAS PENANAMAN MODAL DAN PELAYANAN TERPADU SATU PINTU	5	439480	2021	Sudah Lapor	28/03/2022 00:00	31/12/2021 00:00
5.315	MEILA NUR AFANI	BENDAHARA	DINAS KESEHATAN	5	461503	2021	Sudah Lapor	25/02/2022 00:00	31/12/2021 00:00
5.316	MEILIA EVITA	PELAKSANA	DINAS PENANAMAN MODAL DAN PELAYANAN TERPADU SATU PINTU	6	470948	2021	Sudah Lapor	23/03/2022 00:00	31/12/2021 00:00

5.317	MEILINA JUMIATI SIANTURI	STAF	BADAN PENDAPATAN DAERAH	6	210051	2021	Sudah Lapor	08/03/2022 00:00	31/12/2021 00:00
5.318	MEINI PRIHANTATI	SEKRETARIS KELURAHAN	SEKRETARIAT KOTA ADMINISTRASI JAKARTA SELATAN	6	222593	2021	Sudah Lapor	01/03/2022 00:00	31/12/2021 00:00
5.319	MEIRINA IKAYANTI	STAF	BADAN PENDAPATAN DAERAH	6	220841	2021	Sudah Lapor	16/02/2022 00:00	31/12/2021 00:00
5.320	MEITHA SARI	PELAKSANA	DINAS PENANAMAN MODAL DAN PELAYANAN TERPADU SATU PINTU	6	473967	2021	Sudah Lapor	24/01/2022 00:00	31/12/2021 00:00
5.321	MEITY SUKMAWATI	KEPALA SUBBAGIAN TATA USAHA	DINAS KETAHANAN PANGAN KELAUTAN DAN PERTANIAN	6	223971	2021	Sudah Lapor	06/03/2022 00:00	31/12/2021 00:00
5.322	SAMSO	SEKRETARIS KELURAHAN	SEKRETARIAT KOTA ADMINISTRASI JAKARTA PUSAT	5	452192	2021	Sudah Lapor	14/12/2021 00:00	31/08/2021 00:00
5.323	FRIANA ASMELY	DIREKTUR	DINAS KESEHATAN	6	220744	2021	Sudah Lapor	25/01/2022 00:00	31/12/2021 00:00
5.324	MELANA EFFENDI	PELAKSANA	DINAS CIPTA KARYA TATA RUANG DAN PERTANAHAN	5	445050	2021	Sudah Lapor	30/03/2022 00:00	31/12/2021 00:00
5.325	MELANY	STAF	DINAS PENANAMAN MODAL DAN PELAYANAN TERPADU SATU PINTU	3	748346	2021	Sudah Lapor	28/03/2022 00:00	31/12/2021 00:00
5.326	MELFA CHRISTINE	KEPALA SEKOLAH SD/SDI/SDLB	DINAS PENDIDIKAN	6	228908	2021	Sudah Lapor	05/03/2022 00:00	31/12/2021 00:00
5.327	MELIYATI	KEPALA SEKSI PENDIDIKAN ANAK USIA DINI DAN PENDIDIKAN MASYARAKAT	DINAS PENDIDIKAN	5	467420	2021	Sudah Lapor	10/02/2022 00:00	31/12/2021 00:00
5.328	MELI BUDIASTUTI	KEPALA BIDANG	DINAS PERUMAHAN RAKYAT DAN KAWASAN PERMUKIMAN	6	220842	2021	Sudah Lapor	16/03/2022 00:00	31/12/2021 00:00
5.329	DERLIANA MELINDA SAGALA	KEPALA SUKU DINAS	DINAS PERINDUSTRIAN PERDAGANGAN KOPERASI USAHA KECIL DAN MENENGAH	6	274747	2021	Sudah Lapor	16/02/2022 00:00	31/12/2021 00:00
5.330	MELISA	PELAKSANA	DINAS PENANAMAN MODAL DAN PELAYANAN TERPADU SATU PINTU	5	440675	2021	Sudah Lapor	09/03/2022 00:00	31/12/2021 00:00
5.331	MEILYSSA NUZULIA	STAF	BADAN PENDAPATAN DAERAH	6	282382	2021	Sudah Lapor	28/03/2022 00:00	31/12/2021 00:00
5.332	JAMILAH	KEPALA SEKOLAH SD/SDI/SDLB	DINAS PENDIDIKAN	3	659016	2021	Sudah Lapor	31/01/2022 00:00	31/12/2021 00:00
5.333	MELLINDA RACHMASARI	STAF	DINAS KEPENDUDUKAN DAN PENCATATAN SIPIL	2	816763	2021	Sudah Lapor	16/04/2021 00:00	16/04/2021 00:00
5.334	MELLY OKTAVIANI	BENDAHARA	SEKRETARIAT KOTA ADMINISTRASI JAKARTA BARAT	5	472928	2021	Sudah Lapor	07/03/2022 00:00	31/12/2021 00:00
5.335	MELLYDIA LOUISE ASILAN	STAF	BADAN PENDAPATAN DAERAH	6	227282	2021	Sudah Lapor	16/03/2022 00:00	31/12/2021 00:00

5.336	DESI MARNI	STAF	BADAN PENDAPATAN DAERAH	6	211701	2021	Sudah Lapor	21/03/2022 00:00	31/12/2021 00:00
5.337	MELSA TRINITA SITUMEANG	STAF	BADAN PENDAPATAN DAERAH	6	204912	2021	Sudah Lapor	23/02/2022 00:00	31/12/2021 00:00
5.338	ELSYA TANTRI MAYANGSARI	STAF	DINAS KEPENDUDUKAN DAN PENCATATAN SIPIL	2	814692	2021	Sudah Lapor	16/04/2021 00:00	14/04/2021 00:00
5.339	TENTY MELVIANTI LEGARIAS	KEPALA SUBBAGIAN TATA USAHA	DINAS CIPTA KARYA TATA RUANG DAN PERTANAHAN	5	478441	2021	Sudah Lapor	31/03/2022 00:00	31/12/2021 00:00
5.340	MELVINAWATI KRISTINA NAIBAHO	KEPALA SUBBAGIAN TATA USAHA	DINAS KESEHATAN	6	227283	2021	Sudah Lapor	23/02/2022 00:00	31/12/2021 00:00
5.341	MEMI MUNDARI PERNITHASARI	KEPALA SUBBIDANG USAHA INFRASTRUKTUR	BADAN PEMBINAAN BADAN USAHA MILIK DAERAH	6	214693	2021	Sudah Lapor	10/02/2022 00:00	31/12/2021 00:00
5.342	FIA RAHMA DIANI	KEPALA SEKSI KESEJAHTERAAN RAKYAT	SEKRETARIAT KOTA ADMINISTRASI JAKARTA PUSAT	6	222479	2021	Sudah Lapor	19/01/2022 00:00	31/12/2021 00:00
5.343	MENTA BASITA BANGUN	KEPALA SEKSI INFORMASI DAN KOMUNIKASI PUBLIK	DINAS KOMUNIKASI INFORMATIKA DAN STATISTIK	5	455793	2021	Sudah Lapor	28/01/2022 00:00	31/12/2021 00:00
5.344	MENTARI WAHYU UTOMO	KEPALA SEKTOR DINAS CIPTA KARYA, TATA RUANG DAN PERTANAHAN KEC. CIRACAS	DINAS CIPTA KARYA TATA RUANG DAN PERTANAHAN	5	444284	2021	Sudah Lapor	28/03/2022 00:00	31/12/2021 00:00
5.345	MERIANI MANDYARA	KEPALA SUBBAGIAN TATA USAHA	BADAN PENGELOLAAN KEUANGAN DAERAH	6	222595	2021	Sudah Lapor	28/03/2022 00:00	31/12/2021 00:00
5.346	MERCY HADIWARDANI	KEPALA SEKSI GEDUNG PEMERINTAH DAERAH	DINAS CIPTA KARYA TATA RUANG DAN PERTANAHAN	6	220844	2021	Sudah Lapor	15/03/2022 00:00	31/12/2021 00:00
5.347	MERIAM LESTARI	PELAKSANA	DINAS PENANAMAN MODAL DAN PELAYANAN TERPADU SATU PINTU	7	279050	2021	Sudah Lapor	24/02/2022 00:00	31/12/2021 00:00
5.348	MERIDA GULTOM	KEPALA SEKOLAH SD/SDI/SDLB	DINAS PENDIDIKAN	5	436369	2021	Sudah Lapor	04/03/2022 00:00	31/12/2021 00:00
5.349	MERI DARMAYANTI	PELAKSANA	DINAS PENANAMAN MODAL DAN PELAYANAN TERPADU SATU PINTU	6	465122	2021	Sudah Lapor	22/02/2022 00:00	31/12/2021 00:00
5.350	MERIYATI	STAF	DINAS CIPTA KARYA TATA RUANG DAN PERTANAHAN	4	648646	2021	Sudah Lapor	13/03/2022 00:00	31/12/2021 00:00
5.351	MERI JUMIANTI	STAF	BADAN PENDAPATAN DAERAH	6	200194	2021	Sudah Lapor	17/02/2022 00:00	31/12/2021 00:00
5.352	THERESIA.M.PANGEMANAN	BENDAHARA	DINAS KESEHATAN	4	630247	2021	Sudah Lapor	07/02/2022 00:00	31/12/2021 00:00
5.353	MESRARIANITA	LURAH	SEKRETARIAT KOTA ADMINISTRASI JAKARTA TIMUR	6	223973	2021	Sudah Lapor	19/01/2022 00:00	31/12/2021 00:00
5.354	AKMEILIS	BENDAHARA	DINAS KESEHATAN	5	455105	2021	Sudah Lapor	07/03/2022 00:00	31/12/2021 00:00

5.355	ARLINA MEYRANI	KEPALA SUB BAGIAN TATA USAHA	DINAS SOSIAL	6	219593	2021	Sudah Lapor	07/03/2022 00:00	31/12/2021 00:00
5.356	MEYRIDALISNA	KEPALA SEKOLAH SMU/SMK	DINAS PENDIDIKAN	5	449332	2021	Sudah Lapor	17/02/2022 00:00	31/12/2021 00:00
5.357	MUHAMAD FAROUK	KEPALA SEKSI EKONOMI DAN PEMBANGUNAN	SEKRETARIAT KOTA ADMINISTRASI JAKARTA PUSAT	5	469278	2021	Sudah Lapor	17/02/2022 00:00	31/12/2021 00:00
5.358	MUH FADJAR CHURNIAWAN	WAKIL BUPATI	SEKRETARIAT KABUPATEN ADMINISTRASI KEPULAUAN SERIBU	7	227298	2021	Sudah Lapor	24/02/2022 00:00	31/12/2021 00:00
5.359	M. ISMAIL FAHREZA	KEPALA UNIT PTSP KELURAHAN GANDARIA SELATAN KEC. CILANDAK	DINAS PENANAMAN MODAL DAN PELAYANAN TERPADU SATU PINTU	7	223947	2021	Sudah Lapor	08/03/2022 00:00	31/12/2021 00:00
5.360	MUHAMMAD FAKIH BURHANUDIN	LURAH	SEKRETARIAT KABUPATEN ADMINISTRASI KEPULAUAN SERIBU	3	745355	2021	Sudah Lapor	25/03/2022 00:00	31/12/2021 00:00
5.361	MUHAMMAD FARIS BUDIMAN	KEPALA UNIT	DINAS PERHUBUNGAN	6	228941	2021	Sudah Lapor	08/02/2022 00:00	31/12/2021 00:00
5.362	MUHAMMAD FIRMAN	STAF	BADAN PENDAPATAN DAERAH	3	778777	2021	Sudah Lapor	02/02/2022 00:00	31/12/2021 00:00
5.363	MARIA GRACIA MANURUNG	KEPALA SEKSI TUMBUH KEMBANG ANAK	DINAS PEMBERDAYAAN PERLINDUNGAN ANAK DAN PENGENDALIAN PENDUDUK	4	228885	2021	Sudah Lapor	25/03/2022 00:00	31/12/2021 00:00
5.364	MUHAMMAD HARI ANANDA EKA PUTRA PRATAMA HASBI	LURAH	SEKRETARIAT KOTA ADMINISTRASI JAKARTA PUSAT	7	227834	2021	Sudah Lapor	15/03/2022 00:00	31/12/2021 00:00
5.365	MUHAMAD HAFIZ BIMASENA	STAF	DINAS KEPENDUDUKAN DAN PENCATATAN SIPIL	1	-	2021	Sudah Lapor	04/03/2022 00:00	01/12/2021 00:00
5.366	M. AKHYAR	BENDAHARA	DINAS PERHUBUNGAN	5	447593	2021	Sudah Lapor	30/03/2022 00:00	31/12/2021 00:00
5.367	MUHAMAD YANWAR	KEPALA SUBBIDANG PENDAYAGUNAAN DAN PENGEMBANGAN PEGAWAI	BADAN KEPEGAWAIAN DAERAH	6	431287	2021	Sudah Lapor	24/02/2022 00:00	31/12/2021 00:00
5.368	ZULKIFLI SAID	KEPALA PANTI	DINAS SOSIAL	6	235832	2021	Sudah Lapor	16/02/2022 00:00	31/12/2021 00:00
5.369	MUHAMAD RIVAI	KEPALA SEKSI SENI RUPA DAN PERFILMAN	DINAS KEBUDAYAAN	2	820160	2021	Sudah Lapor	23/03/2021 00:00	23/03/2021 00:00
5.370	MUHAMMAD ISA BRAHMANA	KEPALA UNIT PTSP KELURAHAN PINANGSIA KEC. TAMAN SARI	DINAS PENANAMAN MODAL DAN PELAYANAN TERPADU SATU PINTU	7	214696	2021	Sudah Lapor	20/03/2022 00:00	31/12/2021 00:00
5.371	MIA ANDRIYANI	STAF	BADAN PENDAPATAN DAERAH	6	441784	2021	Sudah Lapor	02/03/2022 00:00	31/12/2021 00:00
5.372	ASLAMIYAH	KEPALA SEKOLAH	DINAS PENDIDIKAN	3	774984	2021	Sudah Lapor	15/03/2022 00:00	31/12/2021 00:00
5.373	MIA MAHAYATI	KEPALA SATUAN PELAKSANA	DINAS KEPENDUDUKAN DAN PENCATATAN SIPIL	5	454656	2021	Sudah Lapor	08/03/2022 00:00	31/12/2021 00:00

5.374	MIA MAEMUNAH	KEPALA SEKOLAH SD/SDI/SDLB	DINAS PENDIDIKAN	3	472109	2021	Sudah Lapor	11/02/2022 00:00	31/12/2021 00:00
5.375	H. MIAT	KEPALA SEKOLAH	DINAS PENDIDIKAN	5	449315	2021	Sudah Lapor	20/02/2022 00:00	31/12/2021 00:00
5.376	MAROJAHAN	KEPALA SEKOLAH	DINAS PENDIDIKAN	1	-	2021	Sudah Lapor	30/03/2021 00:00	26/03/2021 00:00
5.377	DJAENUDIN	STAF	DINAS KEPENDUDUKAN DAN PENCATATAN SIPIL	4	665146	2021	Sudah Lapor	18/03/2022 00:00	31/12/2021 00:00
5.378	MINTARSIH	KEPALA SEKOLAH SD/SDI/SDLB	DINAS PENDIDIKAN	5	442093	2021	Sudah Lapor	14/03/2022 00:00	31/12/2021 00:00
5.379	MOCHAMAD MIFTAHULLOH TAMARY	KEPALA BADAN	BADAN PENGEMBANGAN SUMBER DAYA MANUSIA	6	235475	2021	Sudah Lapor	28/01/2022 00:00	31/12/2021 00:00
5.380	MIFTAHUL HIDAYAT	KEPALA SEKOLAH SD/SDI/SDLB	DINAS PENDIDIKAN	6	228911	2021	Sudah Lapor	14/03/2022 00:00	31/12/2021 00:00
5.381	MIFTAH HULHUDA	KEPALA SEKSI PEMANFAATAN PRASARANA DAN SARANA	DINAS SOSIAL	6	223976	2021	Sudah Lapor	16/03/2022 00:00	31/12/2021 00:00
5.382	MIFTAH ZAENURI	KEPALA SUBBAGIAN TATA USAHA SMU/SMK	DINAS PENDIDIKAN	6	220845	2021	Sudah Lapor	08/03/2022 00:00	31/12/2021 00:00
5.383	MIKA DARWIN TAMBUNAN	KEPALA SEKSI KETENTRAMAN DAN KETERTIBAN UMUM SERTA OPERASI	SATUAN POLISI PAMONG PRAJA	6	233724	2021	Sudah Lapor	22/02/2022 00:00	31/12/2021 00:00
5.384	ROHADI JATMIKO	PELAKSANA	DINAS CIPTA KARYA TATA RUANG DAN PERTANAHAN	6	219715	2021	Sudah Lapor	28/02/2022 00:00	31/12/2021 00:00
5.385	MILA DES ARIFANTI	BENDAHARA	SEKRETARIAT KOTA ADMINISTRASI JAKARTA UTARA	6	451688	2021	Sudah Lapor	04/02/2022 00:00	31/12/2021 00:00
5.386	MILA ANANDA	KEPALA SUKU DINAS	DINAS PERTAMANAN DAN HUTAN KOTA	6	228912	2021	Sudah Lapor	22/03/2022 00:00	31/12/2021 00:00
5.387	MILA HERAWATI	SEKRETARIS KELURAHAN	SEKRETARIAT KOTA ADMINISTRASI JAKARTA SELATAN	6	227286	2021	Sudah Lapor	05/02/2022 00:00	31/12/2021 00:00
5.388	JAMILAH	KEPALA SATUAN PELAYANAN	DINAS KEPENDUDUKAN DAN PENCATATAN SIPIL	5	460285	2021	Sudah Lapor	09/02/2022 00:00	31/12/2021 00:00
5.389	MILHATI	KEPALA SEKSI PELAYANAN PENDAFTARAN PENDUDUK	DINAS KEPENDUDUKAN DAN PENCATATAN SIPIL	5	454992	2021	Sudah Lapor	23/02/2022 00:00	31/12/2021 00:00
5.390	SINGGIH SUHARSO	BENDAHARA	DINAS SOSIAL	5	449442	2021	Sudah Lapor	22/03/2022 00:00	31/12/2021 00:00
5.391	SUPARYATUN	STAF	BADAN PENDAPATAN DAERAH	6	221055	2021	Sudah Lapor	23/02/2022 00:00	31/12/2021 00:00
5.392	AMINAH	KEPALA SEKOLAH SMU/SMK	DINAS PENDIDIKAN	6	228506	2021	Sudah Lapor	21/02/2022 00:00	31/12/2021 00:00

5.393	MIMIN AMINAH	KEPALA SEKOLAH SD/SDI/SDLB	DINAS PENDIDIKAN	5	440469	2021	Sudah Lapor	14/02/2022 00:00	31/12/2021 00:00
5.394	MIMI KARMININGSIH	KEPALA SUKU DINAS	DINAS PERPUSTAKAAN DAN KEARSIPAN	7	223977	2021	Sudah Lapor	17/02/2022 00:00	31/12/2021 00:00
5.395	MINAH	STAF	BADAN PENGELOLAAN KEUANGAN DAERAH	6	282383	2021	Sudah Lapor	23/02/2022 00:00	31/12/2021 00:00
5.396	LASMINAR MEDYANA SAGALA	BENDAHARA	DINAS LINGKUNGAN HIDUP	5	444919	2021	Sudah Lapor	25/03/2022 00:00	31/12/2021 00:00
5.397	SUMINAR	SEKRETARIS KELURAHAN	SEKRETARIAT KOTA ADMINISTRASI JAKARTA BARAT	6	222801	2021	Sudah Lapor	21/02/2022 00:00	31/12/2021 00:00
5.398	MINATI GAYUH LUHURI	PELAKSANA	DINAS PENANAMAN MODAL DAN PELAYANAN TERPADU SATU PINTU	5	440669	2021	Sudah Lapor	16/03/2022 00:00	31/12/2021 00:00
5.399	MIENTIASTIEN	KEPALA SEKSI KESEJAHTERAAN RAKYAT	SEKRETARIAT KOTA ADMINISTRASI JAKARTA TIMUR	6	223975	2021	Sudah Lapor	18/01/2022 00:00	31/12/2021 00:00
5.400	MINDO ROMA ULI SITOHANG	KEPALA UNIT PTSP KEC MENTENG	DINAS PENANAMAN MODAL DAN PELAYANAN TERPADU SATU PINTU	6	220846	2021	Sudah Lapor	18/02/2022 00:00	31/12/2021 00:00
5.401	MASAYU INDRIATI	BENDAHARA	SEKRETARIAT KOTA ADMINISTRASI JAKARTA TIMUR	3	757518	2021	Sudah Lapor	02/02/2022 00:00	31/12/2021 00:00
5.402	MERIA MINTARSIH	PELAKSANA	DINAS PENANAMAN MODAL DAN PELAYANAN TERPADU SATU PINTU	6	449350	2021	Sudah Lapor	22/02/2022 00:00	31/12/2021 00:00
5.403	MIN YUNIAR	KEPALA SUBBAGIAN TATA USAHA	DINAS KESEHATAN	6	461527	2021	Sudah Lapor	08/03/2022 00:00	31/12/2021 00:00
5.404	MIRA FITRIATI	KEPALA SEKSI PEMBERDAYAAN PEREMPUAN DAN PERLINDUNGAN ANAK	DINAS PEMBERDAYAAN PERLINDUNGAN ANAK DAN PENGENDALIAN PENDUDUK	6	227287	2021	Sudah Lapor	25/03/2022 00:00	31/12/2021 00:00
5.405	MIRA KARINA FAUZIAH	BENDAHARA	SEKRETARIAT KOTA ADMINISTRASI JAKARTA PUSAT	6	226168	2021	Sudah Lapor	25/01/2022 00:00	31/12/2021 00:00
5.406	MIRANTI	BENDAHARA	SEKRETARIAT KOTA ADMINISTRASI JAKARTA BARAT	3	779161	2021	Sudah Lapor	16/03/2022 00:00	31/12/2021 00:00
5.407	MIRANTI SETIARSIH	PELAKSANA	DINAS PENANAMAN MODAL DAN PELAYANAN TERPADU SATU PINTU	7	249548	2021	Sudah Lapor	24/01/2022 00:00	31/12/2021 00:00
5.408	MIRNA HAPSARI	STAF	BADAN PENGELOLAAN KEUANGAN DAERAH	6	449546	2021	Sudah Lapor	16/03/2022 00:00	31/12/2021 00:00
5.409	MIRNA TRI MULIHARTANTI	STAF	BADAN PENDAPATAN DAERAH	5	433699	2021	Sudah Lapor	17/01/2022 00:00	31/12/2021 00:00
5.410	MIRNA YUZA	STAF	DINAS KEPENDUDUKAN DAN PENCATATAN SIPIL	3	734779	2021	Sudah Lapor	10/03/2022 00:00	31/12/2021 00:00
5.411	MIRSAD	DIREKTUR	DINAS KESEHATAN	5	477682	2021	Sudah Lapor	04/03/2022 00:00	31/12/2021 00:00

5.412	EKO SAPUTRO MARGIONO	KEPALA SATUAN PELAYANAN	DINAS KEPENDUDUKAN DAN PENCATATAN SIPIL	4	694923	2021	Sudah Lapor	17/02/2022 00:00	31/12/2021 00:00
5.413	MIRWAN EFFENDI	STAF	BADAN PENGELOLAAN ASET DAERAH	6	243691	2021	Sudah Lapor	18/02/2022 00:00	31/12/2021 00:00
5.414	MUHAMMAD ISA SARNURI	KEPALA UNIT	DINAS PARIWISATA DAN EKONOMI KREATIF	6	199500	2021	Sudah Lapor	22/02/2022 00:00	31/12/2021 00:00
5.415	MISBAH RAHMAT IRAMA	STAF	BADAN PENGELOLAAN ASET DAERAH	5	486441	2021	Sudah Lapor	14/03/2022 00:00	31/12/2021 00:00
5.416	BADIA RAJA HERMANTO	KEPALA SEKSI PERDAGANGAN LUAR NEGERI	DINAS PERINDUSTRIAN PERDAGANGAN KOPERASI USAHA KECIL DAN MENENGAH	4	653245	2021	Sudah Lapor	22/03/2022 00:00	31/12/2021 00:00
5.417	MISTIAH	KEPALA SEKOLAH SD/SDI/SDLB	DINAS PENDIDIKAN	6	228916	2021	Sudah Lapor	11/03/2022 00:00	31/12/2021 00:00
5.418	MISTO	KEPALA SEKOLAH	DINAS PENDIDIKAN	6	226170	2021	Sudah Lapor	06/01/2022 00:00	31/12/2021 00:00
5.419	MITA MIRENDA	PELAKSANA	DINAS PENANAMAN MODAL DAN PELAYANAN TERPADU SATU PINTU	7	235474	2021	Sudah Lapor	28/02/2022 00:00	31/12/2021 00:00
5.420	KUSMIYATI	KEPALA SEKSI EKONOMI DAN PEMBANGUNAN	SEKRETARIAT KOTA ADMINISTRASI JAKARTA TIMUR	6	227221	2021	Sudah Lapor	09/03/2022 00:00	31/12/2021 00:00
5.421	NOVEL KRISNA PUTRA	KEPALA SUBBAGIAN TATA USAHA	BADAN PENDAPATAN DAERAH	6	214604	2021	Sudah Lapor	25/03/2022 00:00	31/12/2021 00:00
5.422	MOHAMAD JUNAEDI	KEPALA SUBBAGIAN TATA USAHA	BADAN PENDAPATAN DAERAH	8	228930	2021	Sudah Lapor	18/02/2022 00:00	31/12/2021 00:00
5.423	MUCH. SUKARSA	PELAKSANA	DINAS PENANAMAN MODAL DAN PELAYANAN TERPADU SATU PINTU	7	222609	2021	Sudah Lapor	15/03/2022 00:00	31/12/2021 00:00
5.424	AHMAD SYARIF FAJRI	KEPALA UNIT PTSP KEC PADEMANGAN	DINAS PENANAMAN MODAL DAN PELAYANAN TERPADU SATU PINTU	7	233206	2021	Sudah Lapor	07/03/2022 00:00	31/12/2021 00:00
5.425	MARLINA	KEPALA SATUAN PELAYANAN	DINAS KEPENDUDUKAN DAN PENCATATAN SIPIL	5	460546	2021	Sudah Lapor	15/03/2022 00:00	31/12/2021 00:00
5.426	M. MATSANI	KEPALA SUKU BADAN	BADAN KESATUAN BANGSA DAN POLITIK	6	228863	2021	Sudah Lapor	12/03/2022 00:00	31/12/2021 00:00
5.427	DIENCE MEIDIANA MD.	DIREKTUR	DINAS KESEHATAN	6	220669	2021	Sudah Lapor	17/02/2022 00:00	31/12/2021 00:00
5.428	MANGASI PT. MANURUNG	STAF	BADAN PENDAPATAN DAERAH	6	203899	2021	Sudah Lapor	07/03/2022 00:00	31/12/2021 00:00
5.429	MARIA MALIANA OKTAVIA	PELAKSANA	DINAS PENANAMAN MODAL DAN PELAYANAN TERPADU SATU PINTU	5	440247	2021	Sudah Lapor	17/02/2022 00:00	31/12/2021 00:00
5.430	MUHAMAD NUR RAFLY	KEPALA SEKTOR DINAS CIPTA KARYA, TATA RUANG DAN PERTANAHAN KEC. PALMERAH	DINAS CIPTA KARYA TATA RUANG DAN PERTANAHAN	6	252931	2021	Sudah Lapor	22/03/2022 00:00	31/12/2021 00:00

5.431	MUHAMAD NUR EFENDI	KEPALA SEKSI PEMERINTAHAN, KETENTRAMAN DAN KETERTIBAN	SEKRETARIAT KOTA ADMINISTRASI JAKARTA SELATAN	6	233548	2021	Sudah Lapor	24/02/2022 00:00	31/12/2021 00:00
5.432	MUHAMMAD NUR ISMAIL	STAF	BADAN PENDAPATAN DAERAH	6	200196	2021	Sudah Lapor	22/02/2022 00:00	31/12/2021 00:00
5.433	MUHAMMAD NOFIANSYAH	KEPALA SEKSI PEMBANGUNAN DAN PENINGKATAN DRAINASE	DINAS SUMBER DAYA AIR	4	235491	2021	Sudah Lapor	24/03/2022 00:00	31/12/2021 00:00
5.434	MUHAMAD NUR	STAF	BADAN PENGELOLAAN KEUANGAN DAERAH	6	259169	2021	Sudah Lapor	31/03/2022 00:00	31/12/2021 00:00
5.435	NURMALA	PELAKSANA	DINAS PENANAMAN MODAL DAN PELAYANAN TERPADU SATU PINTU	5	475472	2021	Sudah Lapor	18/03/2022 00:00	31/12/2021 00:00
5.436	MIRA NURYANTI	PELAKSANA	DINAS CIPTA KARYA TATA RUANG DAN PERTANAHAN	6	249546	2021	Sudah Lapor	31/03/2022 00:00	31/12/2021 00:00
5.437	MOHAMMAD NURUL AKBAR	PELAKSANA	DINAS PENANAMAN MODAL DAN PELAYANAN TERPADU SATU PINTU	7	266125	2021	Sudah Lapor	16/02/2022 00:00	31/12/2021 00:00
5.438	MOCHAMMAD IQBAL	KEPALA SEKSI PEMERINTAHAN, KETENTRAMAN DAN KETERTIBAN	SEKRETARIAT KOTA ADMINISTRASI JAKARTA TIMUR	6	226172	2021	Sudah Lapor	03/02/2022 00:00	31/12/2021 00:00
5.439	MOCHAMMAD ADIARTO	PELAKSANA	DINAS CIPTA KARYA TATA RUANG DAN PERTANAHAN	5	445048	2021	Sudah Lapor	21/03/2022 00:00	31/12/2021 00:00
5.440	MOCH ADNAN	KEPALA SATUAN PELAYANAN	DINAS KEPENDUDUKAN DAN PENCATATAN SIPIL	4	666503	2021	Sudah Lapor	09/02/2022 00:00	31/12/2021 00:00
5.441	MOCHAMAD ARIEF	KEPALA SEKTOR PENANGGULANGAN KEBAKARAN DAN PENYELAMATAN KEC. PASAR MINGGU	DINAS PENANGGULANGAN KEBAKARAN DAN PENYELAMATAN	6	227288	2021	Sudah Lapor	14/02/2022 00:00	31/12/2021 00:00
5.442	MOCHAMAD ALVIYASA PURBAKALA RAS	STAF	DINAS CIPTA KARYA TATA RUANG DAN PERTANAHAN	3	782398	2021	Sudah Lapor	28/03/2022 00:00	31/12/2021 00:00
5.443	MOCHAMAD NURJAMIN	KEPALA SEKSI PEMERINTAHAN	SEKRETARIAT KOTA ADMINISTRASI JAKARTA SELATAN	3	782516	2021	Sudah Lapor	23/02/2022 00:00	31/12/2021 00:00
5.444	MOCHAMMAD AMALUDIN	STAF	BADAN PENDAPATAN DAERAH	6	212619	2021	Sudah Lapor	03/03/2022 00:00	31/12/2021 00:00
5.445	SUKRON	FUNGSIONAL TERTENTU	DINAS PERHUBUNGAN	6	259226	2021	Sudah Lapor	01/03/2022 00:00	31/12/2021 00:00
5.446	MUMU MUJTAHID	SEKRETARIS KECAMATAN	SEKRETARIAT KOTA ADMINISTRASI JAKARTA SELATAN	6	228959	2021	Sudah Lapor	09/03/2022 00:00	31/12/2021 00:00
5.447	MOEHAMMAD SOLEH	SEKRETARIS KELURAHAN	SEKRETARIAT KOTA ADMINISTRASI JAKARTA SELATAN	6	274815	2021	Sudah Lapor	01/03/2022 00:00	31/12/2021 00:00
5.448	MAULIANSYAH	KEPALA SUBBIDANG PEMBIAYAAN	BADAN PENGELOLAAN KEUANGAN DAERAH	6	227278	2021	Sudah Lapor	30/03/2022 00:00	31/12/2021 00:00
5.449	MULYO SUSONGKO	KEPALA BIDANG	BADAN PENDAPATAN DAERAH	9	119964	2021	Sudah Lapor	25/03/2022 00:00	31/12/2021 00:00

5.450	MA'MUN	WAKIL CAMAT	SEKRETARIAT KOTA ADMINISTRASI JAKARTA UTARA	7	199498	2021	Sudah Lapor	08/03/2022 00:00	31/12/2021 00:00
5.451	MURJITO	STAF	BADAN PENDAPATAN DAERAH	6	224008	2021	Sudah Lapor	16/03/2022 00:00	31/12/2021 00:00
5.452	SITI MUTIAH	KEPALA SEKSI PENGELOLAAN ARSIP DINAMIS	DINAS PERPUSTAKAAN DAN KEARSIPAN	6	229142	2021	Sudah Lapor	21/03/2022 00:00	31/12/2021 00:00
5.453	MUHAMMAD MUKAFI	KEPALA UNIT PTSP KELURAHAN PETOGOGAN KEC. KEBAYORAN BARU	DINAS PENANAMAN MODAL DAN PELAYANAN TERPADU SATU PINTU	7	214841	2021	Sudah Lapor	25/03/2022 00:00	31/12/2021 00:00
5.454	MOH. ZAENI	KEPALA SEKSI PENERANGAN SARANA UMUM	DINAS BINA MARGA	5	473960	2021	Sudah Lapor	28/03/2022 00:00	31/12/2021 00:00
5.455	MOH HAIR	FUNGSIONAL TERTENTU	DINAS PERHUBUNGAN	5	427273	2021	Sudah Lapor	10/02/2022 00:00	31/12/2021 00:00
5.456	MOHAMAD HERDI	PELAKSANA	DINAS PENANAMAN MODAL DAN PELAYANAN TERPADU SATU PINTU	5	440256	2021	Sudah Lapor	25/01/2022 00:00	31/12/2021 00:00
5.457	MOHAMAD ISKANDAR	PELAKSANA	DINAS PENANAMAN MODAL DAN PELAYANAN TERPADU SATU PINTU	5	440990	2021	Sudah Lapor	27/01/2022 00:00	31/12/2021 00:00
5.458	MOHAMAD NURHADI	KEPALA SEKOLAH	DINAS PENDIDIKAN	4	450885	2021	Sudah Lapor	02/03/2022 00:00	31/12/2021 00:00
5.459	MOHAMMAD RACHMAT ABDILLAH	BENDAHARA	DINAS KESEHATAN	3	765235	2021	Sudah Lapor	11/01/2022 00:00	31/12/2021 00:00
5.460	MOHAMAD EKI PRAYOGI SUSANTO	KEPALA SEKSI EKONOMI DAN PEMBANGUNAN	SEKRETARIAT KOTA ADMINISTRASI JAKARTA BARAT	2	803135	2021	Sudah Lapor	07/03/2022 00:00	31/12/2021 00:00
5.461	MOHAMAD FABIL AFIM	STAF	BADAN PENDAPATAN DAERAH	6	220852	2021	Sudah Lapor	28/03/2022 00:00	31/12/2021 00:00
5.462	MOHAMAD PRIYONO	KEPALA SUBBIDANG ADVOKASI PENGADAAN	BADAN PELAYANAN PENGADAAN BARANG/JASA	6	211061	2021	Sudah Lapor	23/02/2022 00:00	31/12/2021 00:00
5.463	MOHAMAD BALKHI	KEPALA SEKOLAH SLTP	DINAS PENDIDIKAN	5	449330	2021	Sudah Lapor	14/01/2022 00:00	31/12/2021 00:00
5.464	MOHAMAD SAPRUDIN	KEPALA UNIT PTSP KELURAHAN BUNGUR KEC. SENEN	DINAS PENANAMAN MODAL DAN PELAYANAN TERPADU SATU PINTU	7	455372	2021	Sudah Lapor	03/02/2022 00:00	31/12/2021 00:00
5.465	MOHAMAD NUR	PELAKSANA	DINAS PERHUBUNGAN	4	626116	2021	Sudah Lapor	14/02/2022 00:00	31/12/2021 00:00
5.466	MOHAMAD SOLEH	KEPALA SEKSI ANGKUTAN JALAN	DINAS PERHUBUNGAN	7	45031	2021	Sudah Lapor	21/03/2022 00:00	31/12/2021 00:00
5.467	MOHAMAD SYAHRONI	PELAKSANA	DINAS PENANAMAN MODAL DAN PELAYANAN TERPADU SATU PINTU	6	473272	2021	Sudah Lapor	24/01/2022 00:00	31/12/2021 00:00
5.468	MOH. TABRI H	PELAKSANA	DINAS PENANAMAN MODAL DAN PELAYANAN TERPADU SATU PINTU	6	240224	2021	Sudah Lapor	01/03/2022 00:00	31/12/2021 00:00

5.469	ABDULLAH	PELAKSANA	DINAS PENANAMAN MODAL DAN PELAYANAN TERPADU SATU PINTU	6	470149	2021	Sudah Lapor	07/02/2022 00:00	31/12/2021 00:00
5.470	MOHAMMAD THAMRIN	SEKRETARIS KELURAHAN	SEKRETARIAT KOTA ADMINISTRASI JAKARTA BARAT	6	226174	2021	Sudah Lapor	10/03/2022 00:00	31/12/2021 00:00
5.471	MOH SAID BAYU AJI	PELAKSANA	DINAS CIPTA KARYA TATA RUANG DAN PERTANAHAN	5	698696	2021	Sudah Lapor	30/03/2022 00:00	31/12/2021 00:00
5.472	MOHAMAD FAJAR SANTOSO	KEPALA BIDANG	DINAS PENANAMAN MODAL DAN PELAYANAN TERPADU SATU PINTU	7	220853	2021	Sudah Lapor	24/03/2022 00:00	31/12/2021 00:00
5.473	MOH. NURHAMID	KEPALA SEKOLAH SLTP	DINAS PENDIDIKAN	6	228927	2021	Sudah Lapor	14/03/2022 00:00	31/12/2021 00:00
5.474	MOH. YUSUF	KEPALA SUBBAGIAN TATA USAHA	DINAS TENAGA KERJA TRANSMIGRASI DAN ENERGI	6	235477	2021	Sudah Lapor	09/02/2022 00:00	31/12/2021 00:00
5.475	MUHAMAD OKA PRIBADI	KEPALA SUBBAGIAN TATA USAHA	BADAN PELAYANAN PENGADAAN BARANG/JASA	5	477349	2021	Sudah Lapor	23/02/2022 00:00	31/12/2021 00:00
5.476	MOKHLAS	KEPALA SEKOLAH SD/SDI/SDLB	DINAS PENDIDIKAN	5	437247	2021	Sudah Lapor	07/03/2022 00:00	31/12/2021 00:00
5.477	HARMOKO	KEPALA SUB BAGIAN PROGRAM DAN ANGGARAN	SEKRETARIAT KOTA ADMINISTRASI JAKARTA PUSAT	6	222493	2021	Sudah Lapor	07/03/2022 00:00	31/12/2021 00:00
5.478	DEWI OKTARIA	STAF	BADAN PENGELOLAAN KEUANGAN DAERAH	6	252912	2021	Sudah Lapor	09/03/2022 00:00	31/12/2021 00:00
5.479	MONA SAFA MARIA AS	KEPALA UNIT PTSP KELURAHAN SUMUR BATU KEC. KEMAYORAN	DINAS PENANAMAN MODAL DAN PELAYANAN TERPADU SATU PINTU	7	266127	2021	Sudah Lapor	24/02/2022 00:00	31/12/2021 00:00
5.480	MONA FORTY BR HUTAHAEAN	STAF	BADAN PENDAPATAN DAERAH	6	222607	2021	Sudah Lapor	02/03/2022 00:00	31/12/2021 00:00
5.481	MUNAWAROH	PELAKSANA	DINAS PENANAMAN MODAL DAN PELAYANAN TERPADU SATU PINTU	6	488258	2021	Sudah Lapor	10/01/2022 00:00	31/12/2021 00:00
5.482	MONALISTA PANGGABEAN	PELAKSANA	DINAS PENANAMAN MODAL DAN PELAYANAN TERPADU SATU PINTU	6	233542	2021	Sudah Lapor	26/01/2022 00:00	31/12/2021 00:00
5.483	HAMONANGAN MANURUNG	SEKRETARIS KELURAHAN	SEKRETARIAT KOTA ADMINISTRASI JAKARTA BARAT	4	476536	2021	Sudah Lapor	10/03/2022 00:00	31/12/2021 00:00
5.484	MONANG AFRIANDO	STAF	BADAN PENDAPATAN DAERAH	6	200195	2021	Sudah Lapor	15/03/2022 00:00	31/12/2021 00:00
5.485	ARI PRIYANTO	BENDAHARA	DINAS BINA MARGA	5	447669	2021	Sudah Lapor	11/03/2022 00:00	31/12/2021 00:00
5.486	CONDRO PRABOWO	KEPALA SATUAN PELAKSANA	DINAS KEPENDUDUKAN DAN PENCATATAN SIPIL	5	455304	2021	Sudah Lapor	22/02/2022 00:00	31/12/2021 00:00
5.487	MONICA LEONORA JEANETTE SAPULETE	PELAKSANA	DINAS PENANAMAN MODAL DAN PELAYANAN TERPADU SATU PINTU	7	240228	2021	Sudah Lapor	19/02/2022 00:00	31/12/2021 00:00

5.488	MONIKA YANIWATI PRATIDINA EZEH	KEPALA SEKSI BINA KESERTAAN KELUARGA BERENCANA	DINAS PEMBERDAYAAN PERLINDUNGAN ANAK DAN PENGENDALIAN PENDUDUK	6	223987	2021	Sudah Lapor	25/03/2022 00:00	31/12/2021 00:00
5.489	MONITA ELIZABETH	PELAKSANA	DINAS CIPTA KARYA TATA RUANG DAN PERTANAHAN	6	266128	2021	Sudah Lapor	28/02/2022 00:00	31/12/2021 00:00
5.490	SUDARMONO	KEPALA SUBBAGIAN TATA USAHA SMU/SMK	DINAS PENDIDIKAN	6	229190	2021	Sudah Lapor	10/03/2022 00:00	31/12/2021 00:00
5.491	HERU PURNOMO	STAF	BADAN PENDAPATAN DAERAH	6	205519	2021	Sudah Lapor	08/03/2022 00:00	31/12/2021 00:00
5.492	DARMONO	KEPALA SEKOLAH SD/SDI/SDLB	DINAS PENDIDIKAN	5	431318	2021	Sudah Lapor	18/02/2022 00:00	31/12/2021 00:00
5.493	MERRY MORFOSA	KEPALA SEKSI EVALUASI RUANG KOTA	DINAS CIPTA KARYA TATA RUANG DAN PERTANAHAN	6	473538	2021	Sudah Lapor	28/02/2022 00:00	31/12/2021 00:00
5.494	MUNDI ANUGRAH NINDYA PUTRI	KEPALA UNIT PTSP KELURAHAN LEBAK BULUS KEC. CILANDAK	DINAS PENANAMAN MODAL DAN PELAYANAN TERPADU SATU PINTU	7	240243	2021	Sudah Lapor	18/03/2022 00:00	31/12/2021 00:00
5.495	MORRIS DANNY SIREGAR	KEPALA UNIT	BADAN PENDAPATAN DAERAH	6	445097	2021	Sudah Lapor	14/03/2022 00:00	31/12/2021 00:00
5.496	MOSADEG SETIAWAN	FUNGSIONAL TERTENTU	DINAS PERHUBUNGAN	6	240229	2021	Sudah Lapor	18/02/2022 00:00	31/12/2021 00:00
5.497	ROBIATUL ADAWIYAH	KEPALA SUB BAGIAN KEUANGAN	SEKRETARIAT KOTA ADMINISTRASI JAKARTA TIMUR	6	222714	2021	Sudah Lapor	08/03/2022 00:00	31/12/2021 00:00
5.498	NUNUNG NURYANI	SEKRETARIS KELURAHAN	SEKRETARIAT KOTA ADMINISTRASI JAKARTA PUSAT	6	222642	2021	Sudah Lapor	24/02/2022 00:00	31/12/2021 00:00
5.499	MUNG PUDJI	BENDAHARA	DINAS KESEHATAN	1	833181	2021	Sudah Lapor	29/03/2021 00:00	28/03/2021 00:00
5.500	DARMAN WIDJAYA	KEPALA SATUAN PELAYANAN	DINAS KEPENDUDUKAN DAN PENCATATAN SIPIL	7	206462	2021	Sudah Lapor	10/03/2022 00:00	31/12/2021 00:00
5.501	MUHAMAD RACHMAN HAKIM	PELAKSANA	DINAS PENANAMAN MODAL DAN PELAYANAN TERPADU SATU PINTU	7	472094	2021	Sudah Lapor	29/03/2022 00:00	31/12/2021 00:00
5.502	ANTON DEWANTO	KEPALA PUSAT	BADAN PENGEMBANGAN SUMBER DAYA MANUSIA	6	222363	2021	Sudah Lapor	16/02/2022 00:00	31/12/2021 00:00
5.503	ASEP MOHAMMAD IQBAL	STAF	BADAN PENDAPATAN DAERAH	6	222370	2021	Sudah Lapor	28/03/2022 00:00	31/12/2021 00:00
5.504	ELVERI	KEPALA SUBBAGIAN TATA USAHA	DINAS PERINDUSTRIAN PERDAGANGAN KOPERASI USAHA KECIL DAN MENENGAH	6	266051	2021	Sudah Lapor	14/01/2022 00:00	31/12/2021 00:00
5.505	PURGIANTO	STAF	BADAN PENDAPATAN DAERAH	5	483656	2021	Sudah Lapor	14/02/2022 00:00	31/12/2021 00:00
5.506	SURATNO	LURAH	SEKRETARIAT KOTA ADMINISTRASI JAKARTA TIMUR	6	217923	2021	Sudah Lapor	22/02/2022 00:00	31/12/2021 00:00

5.507	RUSMIN	LURAH	SEKRETARIAT KOTA ADMINISTRASI JAKARTA UTARA	7	215110	2021	Sudah Lapor	10/03/2022 00:00	31/12/2021 00:00
5.508	MUHAMMAD RAMADHANI	PELAKSANA	DINAS PENANAMAN MODAL DAN PELAYANAN TERPADU SATU PINTU	6	441033	2021	Sudah Lapor	28/03/2022 00:00	31/12/2021 00:00
5.509	MUHAMMAD REZI	AUDITOR	INSPEKTORAT	1	-	2021	Sudah Lapor	22/02/2022 00:00	31/12/2021 00:00
5.510	KHOZIM RIYANTO	BENDAHARA	SEKRETARIAT KOTA ADMINISTRASI JAKARTA PUSAT	4	683946	2021	Sudah Lapor	15/02/2022 00:00	31/12/2021 00:00
5.511	MUHAMMAD RIZAL JAYA PURNAMA	STAF	BADAN PENDAPATAN DAERAH	6	200197	2021	Sudah Lapor	14/03/2022 00:00	31/12/2021 00:00
5.512	AHMAD STANIURACHMAN	KEPALA SEKSI PENGEMBANGAN APLIKASI	DINAS PERPUSTAKAAN DAN KEARSIPAN	6	233205	2021	Sudah Lapor	23/02/2022 00:00	31/12/2021 00:00
5.513	YUSNITA	KEPALA SUBBIDANG PENGENDALIAN PEGAWAI	BADAN KEPEGAWAIAN DAERAH	6	227694	2021	Sudah Lapor	14/01/2022 00:00	31/12/2021 00:00
5.514	MUHAMMAD RUDI AR	KEPALA SUBBAGIAN TATA USAHA	DINAS KESEHATAN	4	628602	2021	Sudah Lapor	09/03/2022 00:00	31/12/2021 00:00
5.515	M. RUDY ERWANSYAH	JABATAN FUNGSIONAL	BADAN PELAYANAN PENGADAAN BARANG/JASA	2	815979	2021	Sudah Lapor	31/03/2021 00:00	30/03/2021 00:00
5.516	MAMAN SUPRATMAN	KEPALA SEKSI PERENCANAAN	DINAS SUMBER DAYA AIR	6	259165	2021	Sudah Lapor	30/01/2022 00:00	31/12/2021 00:00
5.517	JUNAWATI	KEPALA SEKOLAH	DINAS PENDIDIKAN	1	830917	2021	Sudah Lapor	29/12/2021 00:00	21/12/2021 00:00
5.518	ORI TUNGGUL WARDANI	STAF	BADAN PENGELOLAAN KEUANGAN DAERAH	6	444961	2021	Sudah Lapor	20/03/2022 00:00	31/12/2021 00:00
5.519	MUH. SADELIH	KEPALA SEKOLAH SD/SDI/SDLB	DINAS PENDIDIKAN	6	222610	2021	Sudah Lapor	11/03/2022 00:00	31/12/2021 00:00
5.520	MUHAMAD SAPEI	PELAKSANA	DINAS CIPTA KARYA TATA RUANG DAN PERTANAHAN	6	440189	2021	Sudah Lapor	10/03/2022 00:00	31/12/2021 00:00
5.521	SEFARINI MOERNI ASTUTI	KEPALA SUBBAGIAN TATA USAHA	DINAS KESEHATAN	6	217906	2021	Sudah Lapor	17/02/2022 00:00	31/12/2021 00:00
5.522	MAZHAR SETIABUDI	KEPALA SUBBIDANG DEMOKRASI	BADAN KESATUAN BANGSA DAN POLITIK	6	220839	2021	Sudah Lapor	14/03/2022 00:00	31/12/2021 00:00
5.523	SIDIK	PELAKSANA	DINAS PENANAMAN MODAL DAN PELAYANAN TERPADU SATU PINTU	5	474489	2021	Sudah Lapor	23/03/2022 00:00	31/12/2021 00:00
5.524	M. SISWADI	KEPALA SEKSI KESEJAHTERAAN RAKYAT	SEKRETARIAT KOTA ADMINISTRASI JAKARTA BARAT	5	473083	2021	Sudah Lapor	21/02/2022 00:00	31/12/2021 00:00
5.525	MOHAMMAD SLAMET	KEPALA SEKTOR PENANGGULANGAN KEBAKARAN DAN PENYELAMATAN KEC. CILANDAK	DINAS PENANGGULANGAN KEBAKARAN DAN PENYELAMATAN	6	222606	2021	Sudah Lapor	20/01/2022 00:00	31/12/2021 00:00

5.526	MOHAMAD SALEH	KEPALA SEKOLAH SLTP	DINAS PENDIDIKAN	5	440392	2021	Sudah Lapor	08/03/2022 00:00	31/12/2021 00:00
5.527	MUHAMAD SODIK	KEPALA SUKU DINAS	DINAS CIPTA KARYA TATA RUANG DAN PERTANAHAN	6	233549	2021	Sudah Lapor	08/03/2022 00:00	31/12/2021 00:00
5.528	MASITHOH TITANIA	STAF	BADAN PENGELOLAAN KEUANGAN DAERAH	6	266120	2021	Sudah Lapor	28/03/2022 00:00	31/12/2021 00:00
5.529	MUHAMAD SUBARKAH	BENDAHARA	DINAS PERUMAHAN RAKYAT DAN KAWASAN PERMUKIMAN	5	440119	2021	Sudah Lapor	02/02/2022 00:00	31/12/2021 00:00
5.530	MAMAN SULAEMAN	KEPALA SEKOLAH	DINAS PENDIDIKAN	2	803063	2021	Sudah Lapor	13/02/2022 00:00	31/12/2021 00:00
5.531	SUSANTO MARTO SUWARNO	KEPALA SEKOLAH SLTP	DINAS PENDIDIKAN	5	449379	2021	Sudah Lapor	15/03/2022 00:00	31/12/2021 00:00
5.532	MUSLIM SUSENO	KEPALA SEKSI PENYEDIAAN	DINAS PENANGGULANGAN KEBAKARAN DAN PENYELAMATAN	6	213124	2021	Sudah Lapor	31/03/2022 00:00	31/12/2021 00:00
5.533	MUHAMMAD SYAFEI	KEPALA SEKOLAH SD/SDI/SDLB	DINAS PENDIDIKAN	6	228952	2021	Sudah Lapor	11/03/2022 00:00	31/12/2021 00:00
5.534	MUHTASOR	KEPALA SUBBAGIAN TATA USAHA	DINAS PENANGGULANGAN KEBAKARAN DAN PENYELAMATAN	6	202565	2021	Sudah Lapor	28/02/2022 00:00	31/12/2021 00:00
5.535	MOCHAMAD TAUFIQ MUFTI	BENDAHARA	SEKRETARIAT KOTA ADMINISTRASI JAKARTA TIMUR	3	754541	2021	Sudah Lapor	14/03/2022 00:00	31/12/2021 00:00
5.536	MUHAMMAD THAMRIN	KEPALA SUBBAGIAN TATA USAHA	BADAN PENDAPATAN DAERAH	8	240238	2021	Sudah Lapor	06/03/2022 00:00	31/12/2021 00:00
5.537	MYRA TIARANY	STAF	DINAS KEPENDUDUKAN DAN PENCATATAN SIPIL	5	444148	2021	Sudah Lapor	11/03/2022 00:00	31/12/2021 00:00
5.538	TRIYANTO MURJOKO	KEPALA SEKOLAH SLB	DINAS PENDIDIKAN	5	454916	2021	Sudah Lapor	29/01/2022 00:00	31/12/2021 00:00
5.539	MUHAMAD EFFENDI	STAF	BADAN PENDAPATAN DAERAH	6	207527	2021	Sudah Lapor	21/03/2022 00:00	31/12/2021 00:00
5.540	H. MUH ROJI	KEPALA BIDANG	DINAS PENDIDIKAN	6	223991	2021	Sudah Lapor	24/02/2022 00:00	31/12/2021 00:00
5.541	MUANIS NUR AENI	KEPALA SUBBAGIAN PERENCANAAN DAN ANGGARAN	DINAS KETAHANAN PANGAN KELAUTAN DAN PERTANIAN	4	228932	2021	Sudah Lapor	07/03/2022 00:00	31/12/2021 00:00
5.542	MU'AWANAH	KEPALA SEKOLAH	DINAS PENDIDIKAN	1	836737	2021	Sudah Lapor	02/02/2022 00:00	31/12/2021 00:00
5.543	M. MUAZ	PELAKSANA	DINAS PENANAMAN MODAL DAN PELAYANAN TERPADU SATU PINTU	6	472380	2021	Sudah Lapor	23/02/2022 00:00	31/12/2021 00:00
5.544	ASEP MUBAROK	KEPALA SEKOLAH SD/SDI/SDLB	DINAS PENDIDIKAN	6	222371	2021	Sudah Lapor	04/01/2022 00:00	31/12/2021 00:00

5.545	MUSRIPAH	PELAKSANA	DINAS PENANAMAN MODAL DAN PELAYANAN TERPADU SATU PINTU	6	467007	2021	Sudah Lapor	07/03/2022 00:00	31/12/2021 00:00
5.546	MUCHLIS	KEPALA SEKSI PERALATAN DAN PERLENGKAPAN	DINAS PENDIDIKAN	2	227297	2021	Sudah Lapor	29/03/2022 00:00	18/05/2021 00:00
5.547	MUCHTAR	KEPALA SEKSI PENGENDALIAN KEBAKARAN DAN PENYELAMATAN	DINAS PENANGGULANGAN KEBAKARAN DAN PENYELAMATAN	6	213874	2021	Sudah Lapor	11/03/2022 00:00	31/12/2021 00:00
5.548	MUCHTAR	KEPALA BAGIAN KESEJAHTERAAN RAKYAT	SEKRETARIAT KOTA ADMINISTRASI JAKARTA TIMUR	5	483751	2021	Sudah Lapor	08/02/2022 00:00	31/12/2021 00:00
5.549	MUCH. ZUBAEDI	STAF	BADAN PENGELOLAAN ASET DAERAH	6	266129	2021	Sudah Lapor	14/02/2022 00:00	31/12/2021 00:00
5.550	MUDAWARI	KEPALA SEKOLAH SD/SDI/SDLB	DINAS PENDIDIKAN	4	470236	2021	Sudah Lapor	01/03/2022 00:00	31/12/2021 00:00
5.551	MUDAWAROH	BENDAHARA	DINAS KESEHATAN	5	461460	2021	Sudah Lapor	22/02/2022 00:00	31/12/2021 00:00
5.552	MUDOFAR	KEPALA SEKOLAH SD/SDI/SDLB	DINAS PENDIDIKAN	5	435937	2021	Sudah Lapor	14/03/2022 00:00	31/12/2021 00:00
5.553	MUHAMMAD FIKRI	KEPALA SEKSI KESEJAHTERAAN RAKYAT	SEKRETARIAT KOTA ADMINISTRASI JAKARTA PUSAT	3	782542	2021	Sudah Lapor	15/02/2022 00:00	31/12/2021 00:00
5.554	RIDA MUFRIDA	LURAH	SEKRETARIAT KOTA ADMINISTRASI JAKARTA PUSAT	6	227408	2021	Sudah Lapor	11/03/2022 00:00	31/12/2021 00:00
5.555	ARIEF MUFRODDIN	PELAKSANA	BADAN PELAYANAN PENGADAAN BARANG/JASA	5	479358	2021	Sudah Lapor	14/03/2022 00:00	31/12/2021 00:00
5.556	RICKY MUFTI HAKIKI	KEPALA SEKSI PEMERINTAHAN, KETENTRAMAN DAN KETERTIBAN	SEKRETARIAT KOTA ADMINISTRASI JAKARTA SELATAN	6	219698	2021	Sudah Lapor	22/02/2022 00:00	31/12/2021 00:00
5.557	MURSANI	SEKRETARIS KELURAHAN	SEKRETARIAT KOTA ADMINISTRASI JAKARTA UTARA	3	778174	2021	Sudah Lapor	21/03/2022 00:00	31/12/2021 00:00
5.558	SUTAN ANDIE NUGROHO	KEPALA UNIT PTSP KELURAHAN TEGAL ALUR KEC. KALIDERES	DINAS PENANAMAN MODAL DAN PELAYANAN TERPADU SATU PINTU	7	233884	2021	Sudah Lapor	31/01/2022 00:00	31/12/2021 00:00
5.559	ENTEN DARYATI	PELAKSANA	DINAS PENANAMAN MODAL DAN PELAYANAN TERPADU SATU PINTU	6	191836	2021	Sudah Lapor	23/02/2022 00:00	31/12/2021 00:00
5.560	MUGENTA ADLAN	KEPALA UNIT PTSP KELURAHAN GEDONG KEC. PASAR REBO	DINAS PENANAMAN MODAL DAN PELAYANAN TERPADU SATU PINTU	7	233543	2021	Sudah Lapor	22/02/2022 00:00	31/12/2021 00:00
5.561	MUHAMAD MUSLIM	BENDAHARA	SEKRETARIAT KOTA ADMINISTRASI JAKARTA BARAT	3	779334	2021	Sudah Lapor	06/02/2022 00:00	31/12/2021 00:00
5.562	MUH. TOYIB ALI	KEPALA SEKOLAH SLTP	DINAS PENDIDIKAN	6	222611	2021	Sudah Lapor	09/03/2022 00:00	31/12/2021 00:00
5.563	MUHAMMAD WAWU ALMUBASIR	KEPALA SEKSI PENDIDIK DAN TENAGA KEPENDIDIKAN	DINAS PENDIDIKAN	6	233746	2021	Sudah Lapor	05/03/2022 00:00	31/12/2021 00:00

5.564	MUHAMAD HASAN	LURAH	SEKRETARIAT KOTA ADMINISTRASI JAKARTA SELATAN	6	226176	2021	Sudah Lapor	21/02/2022 00:00	31/12/2021 00:00
5.565	MUHAMAD ALFARABI	KEPALA SEKSI PEMERINTAHAN	SEKRETARIAT KOTA ADMINISTRASI JAKARTA PUSAT	2	814171	2021	Sudah Lapor	30/03/2021 00:00	30/03/2021 00:00
5.566	MUHAMAD ASIYANA	KEPALA SUBBAGIAN TATA USAHA	DINAS KESEHATAN	6	227299	2021	Sudah Lapor	15/03/2022 00:00	31/12/2021 00:00
5.567	MUHAMAD ARAFAT DINSIRAT	LURAH	SEKRETARIAT KOTA ADMINISTRASI JAKARTA SELATAN	6	217876	2021	Sudah Lapor	17/02/2022 00:00	31/12/2021 00:00
5.568	MUHAMMAD DJAHRUDIN	SEKRETARIS KELURAHAN	SEKRETARIAT KOTA ADMINISTRASI JAKARTA UTARA	6	223995	2021	Sudah Lapor	24/02/2022 00:00	31/12/2021 00:00
5.569	MOHAMAD NOOR	KEPALA SEKSI PEMERINTAHAN	SEKRETARIAT KOTA ADMINISTRASI JAKARTA TIMUR	5	463610	2021	Sudah Lapor	30/03/2022 00:00	31/12/2021 00:00
5.570	MUHAMAD NUR	LURAH	SEKRETARIAT KOTA ADMINISTRASI JAKARTA SELATAN	6	217878	2021	Sudah Lapor	25/02/2022 00:00	31/12/2021 00:00
5.571	MUHAMAD RIADI	KEPALA BAGIAN	SEKRETARIAT KOTA ADMINISTRASI JAKARTA BARAT	6	228939	2021	Sudah Lapor	06/03/2022 00:00	31/12/2021 00:00
5.572	MUHAMAD SIDIK	SEKRETARIS KELURAHAN	SEKRETARIAT KOTA ADMINISTRASI JAKARTA SELATAN	6	453543	2021	Sudah Lapor	23/02/2022 00:00	31/12/2021 00:00
5.573	MUHAMAD SULASMONO	STAF	DINAS PENANAMAN MODAL DAN PELAYANAN TERPADU SATU PINTU	3	782400	2021	Sudah Lapor	05/03/2022 00:00	31/12/2021 00:00
5.574	MUHAMAD ZEN	FUNGSIONAL TERTENTU	DINAS PERHUBUNGAN	6	243694	2021	Sudah Lapor	07/03/2022 00:00	31/12/2021 00:00
5.575	MUHAMMAD IQBAL	WAKIL CAMAT	SEKRETARIAT KOTA ADMINISTRASI JAKARTA PUSAT	6	199110	2021	Sudah Lapor	21/03/2022 00:00	31/12/2021 00:00
5.576	MUHAMAD ALI	STAF	BADAN PENDAPATAN DAERAH	6	204915	2021	Sudah Lapor	31/01/2022 00:00	31/12/2021 00:00
5.577	M ALWI MUHIDIN	KEPALA BAGIAN KESEJAHTERAAN RAKYAT	SEKRETARIAT KOTA ADMINISTRASI JAKARTA UTARA	5	471693	2021	Sudah Lapor	17/02/2022 00:00	31/12/2021 00:00
5.578	MUHAMMAD INSAN KAMIL	PELAKSANA	DINAS PENANAMAN MODAL DAN PELAYANAN TERPADU SATU PINTU	6	440512	2021	Sudah Lapor	27/03/2022 00:00	31/12/2021 00:00
5.579	MUHAMMAD SOFAN HIZBULLAH	PELAKSANA	DINAS PENANAMAN MODAL DAN PELAYANAN TERPADU SATU PINTU	7	235492	2021	Sudah Lapor	22/03/2022 00:00	31/12/2021 00:00
5.580	DHIMAS RADITYO	BENDAHARA	SEKRETARIAT KOTA ADMINISTRASI JAKARTA TIMUR	2	782564	2021	Sudah Lapor	27/03/2022 00:00	31/12/2021 00:00
5.581	MUHAMMAD HELMI FADHILLAH	KEPALA SEKSI KESEJAHTERAAN RAKYAT	SEKRETARIAT KOTA ADMINISTRASI JAKARTA BARAT	3	779474	2021	Sudah Lapor	06/02/2022 00:00	31/12/2021 00:00
5.582	MUHAMMAD JUHFA	KEPALA UNIT	BADAN PENDAPATAN DAERAH	8	203478	2021	Sudah Lapor	25/02/2022 00:00	31/12/2021 00:00

5.583	MUHAMMAD MURSID	LURAH	SEKRETARIAT KOTA ADMINISTRASI JAKARTA SELATAN	6	228947	2021	Sudah Lapor	23/02/2022 00:00	31/12/2021 00:00
5.584	MUHAMMAD SOLEH	LURAH	SEKRETARIAT KOTA ADMINISTRASI JAKARTA PUSAT	6	235493	2021	Sudah Lapor	25/02/2022 00:00	31/12/2021 00:00
5.585	MUHAMMAD SOLEH	KEPALA UNIT	DINAS BINA MARGA	6	223999	2021	Sudah Lapor	21/03/2022 00:00	31/12/2021 00:00
5.586	MUHAMMAD SUBHAN RAHMAN	KEPALA UNIT	DINAS PENANAMAN MODAL DAN PELAYANAN TERPADU SATU PINTU	7	228951	2021	Sudah Lapor	23/03/2022 00:00	31/12/2021 00:00
5.587	MUHAMMAD TAMRIN	KEPALA SUBBAGIAN TATA USAHA	DINAS PENDIDIKAN	3	782553	2021	Sudah Lapor	07/03/2022 00:00	31/12/2021 00:00
5.588	MOCHAMAD UMAR	BENDAHARA	SEKRETARIAT KOTA ADMINISTRASI JAKARTA BARAT	2	818284	2021	Sudah Lapor	04/03/2021 00:00	04/03/2021 00:00
5.589	MUHAMMAD YAHYA, S.ST	JABATAN FUNGSIONAL	BADAN PELAYANAN PENGADAAN BARANG/JASA	5	474389	2021	Sudah Lapor	18/03/2022 00:00	31/12/2021 00:00
5.590	MUHAMMAD YUSUF	PELAKSANA	DINAS CIPTA KARYA TATA RUANG DAN PERTANAHAN	6	266136	2021	Sudah Lapor	10/03/2022 00:00	31/12/2021 00:00
5.591	MUHARI	BENDAHARA	DINAS TENAGA KERJA TRANSMIGRASI DAN ENERGI	5	489917	2021	Sudah Lapor	09/02/2022 00:00	31/12/2021 00:00
5.592	MUHAMMAD ABDUL AZIZ	KEPALA SEKOLAH SD/SDI/SDLB	DINAS PENDIDIKAN	5	432167	2021	Sudah Lapor	22/03/2022 00:00	31/12/2021 00:00
5.593	MUH. BILAL	BENDAHARA	DINAS KESEHATAN	5	461783	2021	Sudah Lapor	28/01/2022 00:00	31/12/2021 00:00
5.594	MUHDARI	KEPALA SEKOLAH SD/SDI/SDLB	DINAS PENDIDIKAN	3	702940	2021	Sudah Lapor	08/03/2022 00:00	31/12/2021 00:00
5.595	MUHAMMAD EKO PRASETYO	BENDAHARA	BADAN KEPEGAWAIAN DAERAH	6	223997	2021	Sudah Lapor	24/02/2022 00:00	31/12/2021 00:00
5.596	MUH. HASIM	KEPALA SEKOLAH SD/SDI/SDLB	DINAS PENDIDIKAN	6	214694	2021	Sudah Lapor	14/03/2022 00:00	31/12/2021 00:00
5.597	MUH. KADAR	KEPALA UNIT	BADAN PENDAPATAN DAERAH	6	219680	2021	Sudah Lapor	11/02/2022 00:00	31/12/2021 00:00
5.598	MUHDLORI	KEPALA SEKOLAH	DINAS PENDIDIKAN	5	455389	2021	Sudah Lapor	14/01/2022 00:00	31/12/2021 00:00
5.599	MUHTAR	KEPALA SEKOLAH	DINAS PENDIDIKAN	5	442002	2021	Sudah Lapor	09/03/2022 00:00	31/12/2021 00:00
5.600	ABDUL MUIN	LURAH	SEKRETARIAT KOTA ADMINISTRASI JAKARTA TIMUR	6	217785	2021	Sudah Lapor	15/03/2022 00:00	31/12/2021 00:00
5.601	MUINAH	KEPALA SEKOLAH SD/SDI/SDLB	DINAS PENDIDIKAN	5	473523	2021	Sudah Lapor	03/03/2022 00:00	31/12/2021 00:00

5.602	ABDUL MUIZ LIDDINILLAH SANFIYAN	STAF	DINAS PERHUBUNGAN	3	730376	2021	Sudah Lapor	24/02/2022 00:00	31/12/2021 00:00
5.603	MUJAMIL	KEPALA SEKSI EKONOMI DAN PEMBANGUNAN	SEKRETARIAT KOTA ADMINISTRASI JAKARTA UTARA	5	451989	2021	Sudah Lapor	21/03/2022 00:00	31/12/2021 00:00
5.604	MUJIARTO	PELAKSANA	DINAS CIPTA KARYA TATA RUANG DAN PERTANAHAN	5	443979	2021	Sudah Lapor	15/03/2022 00:00	31/12/2021 00:00
5.605	MUJIATI	KEPALA BIDANG	DINAS KETAHANAN PANGAN KELAUTAN DAN PERTANIAN	6	240240	2021	Sudah Lapor	06/03/2022 00:00	31/12/2021 00:00
5.606	NINUK MUJIATI	KEPALA SEKOLAH SD/SDI/SDLB	DINAS PENDIDIKAN	5	428193	2021	Sudah Lapor	03/03/2022 00:00	31/12/2021 00:00
5.607	MUJIHAYATI	KEPALA SUB BAGIAN UMUM DAN KEPEGAWAIAN	SEKRETARIAT KOTA ADMINISTRASI JAKARTA TIMUR	6	235495	2021	Sudah Lapor	22/03/2022 00:00	31/12/2021 00:00
5.608	MUJINO	KEPALA SEKOLAH SD/SDI/SDLB	DINAS PENDIDIKAN	5	454793	2021	Sudah Lapor	08/03/2022 00:00	31/12/2021 00:00
5.609	MUJIONO	CAMAT	SEKRETARIAT KOTA ADMINISTRASI JAKARTA TIMUR	5	224005	2021	Sudah Lapor	11/03/2022 00:00	31/12/2021 00:00
5.610	MUJIYATUN	KEPALA SEKOLAH SD/SDI/SDLB	DINAS PENDIDIKAN	5	472875	2021	Sudah Lapor	24/02/2022 00:00	31/12/2021 00:00
5.611	MUKHAMAD TEGUH BURHANUDIN	BENDAHARA	DINAS KETAHANAN PANGAN KELAUTAN DAN PERTANIAN	5	427620	2021	Sudah Lapor	28/01/2022 00:00	31/12/2021 00:00
5.612	MUKHLIS	KEPALA SUBBAGIAN LEMBAGA MENTAL SPIRITUAL	SEKRETARIAT DAERAH	6	235498	2021	Sudah Lapor	11/03/2022 00:00	31/12/2021 00:00
5.613	MUKHLISIN	ASISTEN PEREKONOMIAN DAN PEMBANGUNAN	SEKRETARIAT KOTA ADMINISTRASI JAKARTA SELATAN	7	185122	2021	Sudah Lapor	02/02/2022 00:00	31/12/2021 00:00
5.614	MUKHLIS	KEPALA SEKSI PEMERINTAHAN	SEKRETARIAT KOTA ADMINISTRASI JAKARTA UTARA	6	233748	2021	Sudah Lapor	08/03/2022 00:00	31/12/2021 00:00
5.615	MUKHOLIK MASWI	KEPALA SUBBAGIAN BANGGAR, BANMUS DAN BADAN KEHORMATAN	SEKRETARIAT DEWAN PERWAKILAN RAKYAT DAERAH	6	214883	2021	Sudah Lapor	24/01/2022 00:00	31/12/2021 00:00
5.616	MUKIMAN	STAF	BADAN PENGELOLAAN KEUANGAN DAERAH	6	274821	2021	Sudah Lapor	01/03/2022 00:00	31/12/2021 00:00
5.617	MUKLATUL AINIAH	KEPALA SUBBAGIAN TATA USAHA	DINAS KESEHATAN	5	461504	2021	Sudah Lapor	08/02/2022 00:00	31/12/2021 00:00
5.618	MUKMIN	KEPALA SUBBAGIAN TATA USAHA	DINAS PENDIDIKAN	6	478424	2021	Sudah Lapor	14/03/2022 00:00	31/12/2021 00:00
5.619	MUKSIN	STAF	BADAN PENGELOLAAN ASET DAERAH	6	486141	2021	Sudah Lapor	07/03/2022 00:00	31/12/2021 00:00
5.620	MUKTI INDRAGIRI	STAF	BADAN PENDAPATAN DAERAH	1	-	2021	Sudah Lapor	09/03/2022 00:00	31/12/2021 00:00

5.621	MULARSIH	KEPALA SEKOLAH SD/SDI/SDLB	DINAS PENDIDIKAN	5	479284	2021	Sudah Lapor	17/03/2022 00:00	31/12/2021 00:00
5.622	IMAM MULATIP	KEPALA BIDANG	DINAS PERPUSTAKAAN DAN KEARSIPAN	6	233512	2021	Sudah Lapor	22/02/2022 00:00	31/12/2021 00:00
5.623	SRI MULATSIH	KEPALA SEKOLAH SD/SDI/SDLB	DINAS PENDIDIKAN	5	457642	2021	Sudah Lapor	27/01/2022 00:00	31/12/2021 00:00
5.624	JOKO MULYONO	CAMAT	SEKRETARIAT KOTA ADMINISTRASI JAKARTA BARAT	6	279040	2021	Sudah Lapor	02/03/2022 00:00	31/12/2021 00:00
5.625	MULKY ASHIDIQIE	STAF	BADAN PENDAPATAN DAERAH	6	219682	2021	Sudah Lapor	21/03/2022 00:00	31/12/2021 00:00
5.626	MULYADI	KEPALA SUBBAGIAN TATA USAHA	DINAS KESEHATAN	4	741038	2021	Sudah Lapor	29/03/2021 00:00	28/03/2021 00:00
5.627	DIDIT MULYADI	CAMAT	SEKRETARIAT KOTA ADMINISTRASI JAKARTA UTARA	7	191835	2021	Sudah Lapor	22/03/2022 00:00	31/12/2021 00:00
5.628	MULYADI	PELAKSANA	DINAS PERHUBUNGAN	5	446208	2021	Sudah Lapor	29/03/2022 00:00	31/12/2021 00:00
5.629	MULYADI	KEPALA SEKOLAH	DINAS PENDIDIKAN	5	454873	2021	Sudah Lapor	17/01/2022 00:00	31/12/2021 00:00
5.630	MULYADI	KEPALA SUBBAGIAN TATA USAHA SMU/SMK	DINAS PENDIDIKAN	5	460769	2021	Sudah Lapor	02/02/2022 00:00	31/12/2021 00:00
5.631	MULYADI	LURAH	SEKRETARIAT KOTA ADMINISTRASI JAKARTA UTARA	5	452918	2021	Sudah Lapor	18/03/2022 00:00	31/12/2021 00:00
5.632	MULYADINI ARTI	STAF	BADAN PENGELOLAAN KEUANGAN DAERAH	5	440279	2021	Sudah Lapor	08/03/2022 00:00	31/12/2021 00:00
5.633	MULYADI	KEPALA SEKOLAH	DINAS PENDIDIKAN	3	747968	2021	Sudah Lapor	09/03/2022 00:00	31/12/2021 00:00
5.634	MULYADI	KEPALA SEKOLAH SD/SDI/SDLB	DINAS PENDIDIKAN	4	431268	2021	Sudah Lapor	13/01/2022 00:00	31/12/2021 00:00
5.635	MULYADI	KEPALA SUBBAGIAN TATA USAHA	DINAS PENDIDIKAN	6	233752	2021	Sudah Lapor	31/01/2022 00:00	31/12/2021 00:00
5.636	Mulyana	KEPALA SEKOLAH SD/SDI/SDLB	DINAS PENDIDIKAN	7	228958	2021	Sudah Lapor	11/03/2022 00:00	31/12/2021 00:00
5.637	MULYANI	KEPALA SEKOLAH SD/SDI/SDLB	DINAS PENDIDIKAN	5	440492	2021	Sudah Lapor	08/03/2022 00:00	31/12/2021 00:00
5.638	MULYANI	KEPALA SEKOLAH	DINAS PENDIDIKAN	2	815157	2021	Sudah Lapor	31/03/2022 00:00	31/12/2021 00:00
5.639	TRI MULYANI	KEPALA SEKOLAH SD/SDI/SDLB	DINAS PENDIDIKAN	5	486592	2021	Sudah Lapor	29/03/2022 00:00	31/12/2021 00:00

5.640	YULIA MULYANI	SEKRETARIS KELURAHAN	SEKRETARIAT KOTA ADMINISTRASI JAKARTA SELATAN	6	266231	2021	Sudah Lapor	22/01/2022 00:00	31/12/2021 00:00
5.641	MULYANTO	KEPALA SEKSI PENGENDALIAN OPERASI	DINAS PENANGGULANGAN KEBAKARAN DAN PENYELAMATAN	6	201150	2021	Sudah Lapor	08/03/2022 00:00	31/12/2021 00:00
5.642	MULYATI	PELAKSANA	DINAS PENANAMAN MODAL DAN PELAYANAN TERPADU SATU PINTU	5	473327	2021	Sudah Lapor	25/01/2022 00:00	31/12/2021 00:00
5.643	MULYAZNITA	KEPALA SUBBAGIAN TATA USAHA	DINAS KETAHANAN PANGAN KELAUTAN DAN PERTANIAN	6	220867	2021	Sudah Lapor	04/02/2022 00:00	31/12/2021 00:00
5.644	HERI MULYONO	PELAKSANA	DINAS CIPTA KARYA TATA RUANG DAN PERTANAHAN	5	443949	2021	Sudah Lapor	16/03/2022 00:00	31/12/2021 00:00
5.645	MULYONO	PELAKSANA	DINAS PENANAMAN MODAL DAN PELAYANAN TERPADU SATU PINTU	7	470654	2021	Sudah Lapor	28/01/2022 00:00	31/12/2021 00:00
5.646	TRISNO MULYONO	SEKRETARIS KECAMATAN	SEKRETARIAT KOTA ADMINISTRASI JAKARTA BARAT	6	224246	2021	Sudah Lapor	08/03/2022 00:00	31/12/2021 00:00
5.647	MUJENAH	PELAKSANA	DINAS PENANAMAN MODAL DAN PELAYANAN TERPADU SATU PINTU	7	235494	2021	Sudah Lapor	19/01/2022 00:00	31/12/2021 00:00
5.648	MUNADJI	BENDAHARA	DINAS SUMBER DAYA AIR	5	449086	2021	Sudah Lapor	25/02/2022 00:00	31/12/2021 00:00
5.649	SEKAR AYU MUNAFSARI	BENDAHARA	DINAS KESEHATAN	1	-	2021	Sudah Lapor	24/02/2022 00:00	31/12/2021 00:00
5.650	ACHMAD MUNAWAR	STAF	BADAN PENDAPATAN DAERAH	6	219579	2021	Sudah Lapor	16/03/2022 00:00	31/12/2021 00:00
5.651	S. MUNAWAROH	KEPALA SEKSI PELATIHAN, PENEMPATAN, PRODUKTIVITAS DAN TRANSMIGRASI	DINAS TENAGA KERJA TRANSMIGRASI DAN ENERGI	3	756482	2021	Sudah Lapor	22/02/2022 00:00	31/12/2021 00:00
5.652	MUNGIN	KEPALA SEKTOR PENANGGULANGAN KEBAKARAN DAN PENYELAMATAN KEC. PALMERAH	DINAS PENANGGULANGAN KEBAKARAN DAN PENYELAMATAN	3	741266	2021	Sudah Lapor	31/03/2022 00:00	31/12/2021 00:00
5.653	MUNIF ISTIAWAN	KEPALA SEKOLAH SD/SDI/SDLB	DINAS PENDIDIKAN	6	228960	2021	Sudah Lapor	13/03/2022 00:00	31/12/2021 00:00
5.654	MUNJIR MUNAJI	KEPALA BAGIAN KEPEGAWAIAN, KETATALAKSANAN DAN PELAYANAN PUBLIK	SEKRETARIAT KOTA ADMINISTRASI JAKARTA PUSAT	6	214599	2021	Sudah Lapor	09/03/2022 00:00	31/12/2021 00:00
5.655	MUNJIRIN	WALIKOTA	SEKRETARIAT KOTA ADMINISTRASI JAKARTA SELATAN	8	194989	2021	Sudah Lapor	10/02/2022 00:00	31/12/2021 00:00
5.656	MUNSIF	KEPALA SEKOLAH SLTP	DINAS PENDIDIKAN	4	427650	2021	Sudah Lapor	22/03/2022 00:00	31/12/2021 00:00
5.657	MUNTAKO	KEPALA SEKOLAH SD/SDI/SDLB	DINAS PENDIDIKAN	5	428171	2021	Sudah Lapor	28/01/2022 00:00	31/12/2021 00:00
5.658	MUPIDAH	BENDAHARA	DINAS PERHUBUNGAN	6	266140	2021	Sudah Lapor	02/03/2022 00:00	31/12/2021 00:00

5.659	MURDAN	KEPALA SEKOLAH SD/SDI/SDLB	DINAS PENDIDIKAN	6	222621	2021	Sudah Lapor	27/01/2022 00:00	31/12/2021 00:00
5.660	JOKO MURDIANTO	PELAKSANA	DINAS CIPTA KARYA TATA RUANG DAN PERTANAHAN	6	259150	2021	Sudah Lapor	11/03/2022 00:00	31/12/2021 00:00
5.661	MURDIYANTO	STAF	DINAS PENANAMAN MODAL DAN PELAYANAN TERPADU SATU PINTU	6	476238	2021	Sudah Lapor	30/03/2022 00:00	31/12/2021 00:00
5.662	MAHMURI	SEKRETARIS	DINAS LINGKUNGAN HIDUP	5	223953	2021	Sudah Lapor	13/03/2022 00:00	31/12/2021 00:00
5.663	MURIYAH	KEPALA SEKOLAH SD/SDI/SDLB	DINAS PENDIDIKAN	5	435935	2021	Sudah Lapor	17/03/2022 00:00	31/12/2021 00:00
5.664	MURJAYA	KEPALA SEKOLAH SD/SDI/SDLB	DINAS PENDIDIKAN	6	235504	2021	Sudah Lapor	14/03/2022 00:00	31/12/2021 00:00
5.665	MURNIASI HUTAPEA	DIREKTUR	DINAS KESEHATAN	6	220869	2021	Sudah Lapor	05/03/2022 00:00	31/12/2021 00:00
5.666	MURNIASIH	KEPALA SUB BAGIAN KEPEGAWAIAN	SEKRETARIAT KOTA ADMINISTRASI JAKARTA SELATAN	6	222622	2021	Sudah Lapor	01/02/2022 00:00	31/12/2021 00:00
5.667	MURNIASIH	KEPALA SEKSI PENDIDIKAN ANAK USIA DINI DAN PENDIDIKAN MASYARAKAT	DINAS PENDIDIKAN	5	473866	2021	Sudah Lapor	14/03/2022 00:00	31/12/2021 00:00
5.668	MURNI L NAIBAHO	KEPALA PUSKESMAS	DINAS KESEHATAN	4	664368	2021	Sudah Lapor	27/03/2022 00:00	31/12/2021 00:00
5.669	INDANG MURNININGSIH	KEPALA BIDANG	BADAN PENGEMBANGAN SUMBER DAYA MANUSIA	6	240158	2021	Sudah Lapor	04/02/2022 00:00	31/12/2021 00:00
5.670	HENY MURNIYANTI	BENDAHARA	DINAS KESEHATAN	6	227823	2021	Sudah Lapor	16/02/2022 00:00	31/12/2021 00:00
5.671	MURPINI	KEPALA SEKOLAH SD/SDI/SDLB	DINAS PENDIDIKAN	6	224009	2021	Sudah Lapor	22/02/2022 00:00	31/12/2021 00:00
5.672	MURSALIN	KEPALA SEKSI PEMERINTAHAN, KETENTRAMAN DAN KETERTIBAN	SEKRETARIAT KOTA ADMINISTRASI JAKARTA TIMUR	5	474863	2021	Sudah Lapor	07/02/2022 00:00	31/12/2021 00:00
5.673	MURSIDIN	KEPALA PANTI	DINAS SOSIAL	7	226179	2021	Sudah Lapor	16/03/2022 00:00	31/12/2021 00:00
5.674	MURSIH	KEPALA SEKOLAH SD/SDI/SDLB	DINAS PENDIDIKAN	5	432139	2021	Sudah Lapor	08/02/2022 00:00	31/12/2021 00:00
5.675	MURSILA, S.SOS	KEPALA SEKSI EKONOMI DAN PEMBANGUNAN	SEKRETARIAT KOTA ADMINISTRASI JAKARTA TIMUR	5	462557	2021	Sudah Lapor	23/02/2022 00:00	31/12/2021 00:00
5.676	MURTA'A	KEPALA SEKSI KESEJAHTERAAN RAKYAT	SEKRETARIAT KABUPATEN ADMINISTRASI KEPULAUAN SERIBU	6	228962	2021	Sudah Lapor	26/01/2022 00:00	31/12/2021 00:00
5.677	MURTADI	FUNGSIONAL TERTENTU	DINAS PERHUBUNGAN	5	431294	2021	Sudah Lapor	25/02/2022 00:00	31/12/2021 00:00

5.678	MURTADI	KEPALA SUBBAGIAN UMUM	INSPEKTORAT	6	224010	2021	Sudah Lapor	13/03/2022 00:00	31/12/2021 00:00
5.679	MURTASIAH	KEPALA SEKSI EKONOMI DAN PEMBANGUNAN	SEKRETARIAT KOTA ADMINISTRASI JAKARTA BARAT	2	830715	2021	Sudah Lapor	23/12/2021 00:00	20/12/2021 00:00
5.680	ALI MURTHADHO	SEKRETARIS KOTA	SEKRETARIAT KOTA ADMINISTRASI JAKARTA SELATAN	5	58282	2021	Sudah Lapor	08/03/2022 00:00	31/12/2021 00:00
5.681	MURTIANI	KEPALA SUB BAGIAN KEUANGAN	SEKRETARIAT KOTA ADMINISTRASI JAKARTA TIMUR	6	227311	2021	Sudah Lapor	17/02/2022 00:00	31/12/2021 00:00
5.682	MURWATI ANDAYANI	KEPALA SUBBAGIAN TATA USAHA	DINAS PEMBERDAYAAN PERLINDUNGAN ANAK DAN PENGENDALIAN PENDUDUK	3	753094	2021	Sudah Lapor	08/03/2022 00:00	31/12/2021 00:00
5.683	MUSA	KEPALA SATUAN PELAYANAN	DINAS KEPENDUDUKAN DAN PENCATATAN SIPIL	5	452002	2021	Sudah Lapor	14/03/2022 00:00	31/12/2021 00:00
5.684	MUSA SYAFRUDIN	CAMAT	SEKRETARIAT KOTA ADMINISTRASI JAKARTA TIMUR	6	50791	2021	Sudah Lapor	21/01/2022 00:00	31/12/2021 00:00
5.685	MUSLENY	STAF	BADAN PENGELOLAAN KEUANGAN DAERAH	6	279056	2021	Sudah Lapor	16/02/2022 00:00	31/12/2021 00:00
5.686	MUSLIKHAH	PELAKSANA	DINAS PENANAMAN MODAL DAN PELAYANAN TERPADU SATU PINTU	7	220870	2021	Sudah Lapor	19/01/2022 00:00	31/12/2021 00:00
5.687	MUSLIM BACHTIAR	KEPALA SUB BAGIAN KEUANGAN	SEKRETARIAT KOTA ADMINISTRASI JAKARTA BARAT	6	224011	2021	Sudah Lapor	21/03/2022 00:00	31/12/2021 00:00
5.688	MUSLIM	SEKRETARIS KELURAHAN	SEKRETARIAT KABUPATEN ADMINISTRASI KEPULAUAN SERIBU	3	779252	2021	Sudah Lapor	16/03/2022 00:00	31/12/2021 00:00
5.689	MUSLIM	KEPALA SEKOLAH SD/SDI/SDLB	DINAS PENDIDIKAN	5	440634	2021	Sudah Lapor	07/03/2022 00:00	31/12/2021 00:00
5.690	MUSRIF ZABIDI	SEKRETARIS KELURAHAN	SEKRETARIAT KOTA ADMINISTRASI JAKARTA BARAT	6	212621	2021	Sudah Lapor	24/02/2022 00:00	31/12/2021 00:00
5.691	MUSRIMAH	KEPALA SEKOLAH	DINAS PENDIDIKAN	3	745014	2021	Sudah Lapor	07/03/2022 00:00	31/12/2021 00:00
5.692	MUSTOMI	KEPALA BAGIAN KEUANGAN DAN PERENCANAAN	DINAS KESEHATAN	6	224013	2021	Sudah Lapor	01/03/2022 00:00	31/12/2021 00:00
5.693	MUSTAFA KAMAL FAZA	STAF	DINAS KEPENDUDUKAN DAN PENCATATAN SIPIL	6	467455	2021	Sudah Lapor	23/02/2022 00:00	31/12/2021 00:00
5.694	MUSTAJAB	KEPALA SUKU DINAS TATA AIR	DINAS SUMBER DAYA AIR	7	235510	2021	Sudah Lapor	23/02/2022 00:00	31/12/2021 00:00
5.695	MUSTAQIMAH	SEKRETARIS KELURAHAN	SEKRETARIAT KOTA ADMINISTRASI JAKARTA BARAT	5	235512	2021	Sudah Lapor	11/03/2022 00:00	31/12/2021 00:00
5.696	MUSTATIAH	AUDITOR	INSPEKTORAT	6	213877	2021	Sudah Lapor	14/02/2022 00:00	31/12/2021 00:00

5.697	BAMBANG SUKMADI	KEPALA SUBBAGIAN TATA USAHA	BADAN PENDAPATAN DAERAH	6	191733	2021	Sudah Lapor	07/03/2022 00:00	31/12/2021 00:00
5.698	TITIEK MUSTIKA PURNAMA SARI	KEPALA SUBBAGIAN TATA USAHA	DINAS PENDIDIKAN	3	756193	2021	Sudah Lapor	27/02/2022 00:00	31/12/2021 00:00
5.699	RETNO MUSTIKAWENI	PELAKSANA	DINAS CIPTA KARYA TATA RUANG DAN PERTANAHAN	6	240307	2021	Sudah Lapor	27/03/2022 00:00	31/12/2021 00:00
5.700	MUSTOFA	FUNGSIONAL TERTENTU	DINAS PERHUBUNGAN	6	243696	2021	Sudah Lapor	15/02/2022 00:00	31/12/2021 00:00
5.701	MUSTOFA KAMAL	PELAKSANA	DINAS PENANAMAN MODAL DAN PELAYANAN TERPADU SATU PINTU	5	427347	2021	Sudah Lapor	22/02/2022 00:00	31/12/2021 00:00
5.702	MUSTOFA	KEPALA SEKSI PEMERINTAHAN	SEKRETARIAT KOTA ADMINISTRASI JAKARTA PUSAT	3	755918	2021	Sudah Lapor	21/02/2022 00:00	31/12/2021 00:00
5.703	MUSTOPA	KEPALA SUB BAGIAN KEUANGAN	SEKRETARIAT KOTA ADMINISTRASI JAKARTA SELATAN	3	758267	2021	Sudah Lapor	21/01/2022 00:00	31/12/2021 00:00
5.704	SITI MUSTORIAH	BENDAHARA	DINAS KESEHATAN	5	477688	2021	Sudah Lapor	07/03/2022 00:00	31/12/2021 00:00
5.705	MUT'ANI BH DIMYATI	PELAKSANA	DINAS PENANAMAN MODAL DAN PELAYANAN TERPADU SATU PINTU	6	469588	2021	Sudah Lapor	09/03/2022 00:00	31/12/2021 00:00
5.706	MUTMAENAH	KEPALA SEKSI EKONOMI, PEMBANGUNAN DAN LINGKUNGAN HIDUP	SEKRETARIAT KOTA ADMINISTRASI JAKARTA TIMUR	6	240248	2021	Sudah Lapor	03/02/2022 00:00	31/12/2021 00:00
5.707	RIFDA MUTHIA	STAF	DINAS CIPTA KARYA TATA RUANG DAN PERTANAHAN	3	756392	2021	Sudah Lapor	02/03/2022 00:00	31/12/2021 00:00
5.708	MUTIARA HUSNUL KHOTIMAH	BENDAHARA	DINAS TENAGA KERJA TRANSMIGRASI DAN ENERGI	5	444777	2021	Sudah Lapor	25/02/2022 00:00	31/12/2021 00:00
5.709	MUTIA	KEPALA SEKOLAH	DINAS PENDIDIKAN	3	729702	2021	Sudah Lapor	21/01/2022 00:00	31/12/2021 00:00
5.710	MUTIAH HAYATI	KEPALA SEKOLAH SD/SDI/SDLB	DINAS PENDIDIKAN	5	233562	2021	Sudah Lapor	07/03/2022 00:00	31/12/2021 00:00
5.711	SINTA MUTIARA SARI	KEPALA SEKSI PEMBINAAN	DINAS KEBUDAYAAN	6	233774	2021	Sudah Lapor	18/01/2022 00:00	31/12/2021 00:00
5.712	MUTIARA AYUPUTRI	KEPALA SEKSI TAMAN DAN HUTAN KOTA	DINAS PERTAMANAN DAN HUTAN KOTA	5	478702	2021	Sudah Lapor	03/03/2022 00:00	31/12/2021 00:00
5.713	MUTIARA DEWI	KEPALA UNIT PTSP KELURAHAN KEMANGGISAN KEC. PALMERAH	DINAS PENANAMAN MODAL DAN PELAYANAN TERPADU SATU PINTU	7	282390	2021	Sudah Lapor	24/02/2022 00:00	31/12/2021 00:00
5.714	SITI ROSDIANA TUASAMU	JABATAN FUNGSIONAL	BADAN PELAYANAN PENGADAAN BARANG/JASA	5	456036	2021	Sudah Lapor	22/03/2022 00:00	31/12/2021 00:00
5.715	MUTIA ULFIANI	STAF	BADAN PENDAPATAN DAERAH	3	747941	2021	Sudah Lapor	21/03/2022 00:00	31/12/2021 00:00

5.716	MUTIA WIDIASTRI	PELAKSANA	BADAN PELAYANAN PENGADAAN BARANG/JASA	1	834182	2021	Sudah Lapor	24/01/2022 00:00	31/12/2021 00:00
5.717	TITIN MUTINIH	KEPALA SUBBAGIAN TATA USAHA	BADAN PENDAPATAN DAERAH	7	222839	2021	Sudah Lapor	18/03/2022 00:00	31/12/2021 00:00
5.718	MUTTAQIN	KEPALA SUBBAGIAN TATA USAHA	BADAN PENDAPATAN DAERAH	8	195439	2021	Sudah Lapor	04/03/2022 00:00	31/12/2021 00:00
5.719	MUTIARA SHOLIKHAH	BENDAHARA	SEKRETARIAT DAERAH	5	465940	2021	Sudah Lapor	11/03/2022 00:00	01/01/2021 00:00
5.720	MUCHAMAD WAJIHUDDIN	KEPALA UNIT PTSP KELURAHAN KEBON SIRIH KEC. MENTENG	DINAS PENANAMAN MODAL DAN PELAYANAN TERPADU SATU PINTU	7	228933	2021	Sudah Lapor	24/02/2022 00:00	31/12/2021 00:00
5.721	SAMUEL DOHARMA FREDY	STAF	BADAN PENDAPATAN DAERAH	6	205528	2021	Sudah Lapor	21/03/2022 00:00	31/12/2021 00:00
5.722	PRASTHANA IDYA	KEPALA SATUAN PELAYANAN	DINAS KEPENDUDUKAN DAN PENCATATAN SIPIL	5	443698	2021	Sudah Lapor	23/03/2022 00:00	31/12/2021 00:00
5.723	FRIMELDA NOVARITA	LURAH	SEKRETARIAT KOTA ADMINISTRASI JAKARTA UTARA	6	233342	2021	Sudah Lapor	22/03/2022 00:00	31/12/2021 00:00
5.724	TIARA FRAMILIA	PELAKSANA	DINAS CIPTA KARYA TATA RUANG DAN PERTANAHAN	6	266210	2021	Sudah Lapor	25/02/2022 00:00	31/12/2021 00:00
5.725	MUJIYONO	KEPALA SEKOLAH	DINAS PENDIDIKAN	4	687281	2021	Sudah Lapor	10/03/2022 00:00	31/12/2021 00:00
5.726	MYRNA KANTJANANINGRAT	KEPALA PUSKESMAS	DINAS KESEHATAN	6	219684	2021	Sudah Lapor	14/03/2022 00:00	31/12/2021 00:00
5.727	MOHAMAD YULHADIANNUR	FUNGSIONAL TERTENTU	DINAS PERHUBUNGAN	5	469593	2021	Sudah Lapor	18/03/2022 00:00	31/12/2021 00:00
5.728	WISNU IRHUSNAH	KEPALA SEKSI PEMERINTAHAN	SEKRETARIAT KOTA ADMINISTRASI JAKARTA UTARA	5	453520	2021	Sudah Lapor	08/03/2022 00:00	31/12/2021 00:00
5.729	WAHYUNINGSIH	PELAKSANA	DINAS PENANAMAN MODAL DAN PELAYANAN TERPADU SATU PINTU	6	440487	2021	Sudah Lapor	09/03/2022 00:00	31/12/2021 00:00
5.730	MUHAMAD ZAINUL DINEY	KEPALA SEKOLAH SLTP	DINAS PENDIDIKAN	5	456950	2021	Sudah Lapor	10/02/2022 00:00	31/12/2021 00:00
5.731	ELVAN SYAPUTRI	BENDAHARA	DINAS KESEHATAN	5	472918	2021	Sudah Lapor	18/03/2022 00:00	31/12/2021 00:00
5.732	ABDUL NAZER	PELAKSANA	DINAS CIPTA KARYA TATA RUANG DAN PERTANAHAN	5	444266	2021	Sudah Lapor	23/03/2022 00:00	31/12/2021 00:00
5.733	MADSANI	KEPALA SUBBIDANG PERBENDAHARAAN	BADAN PENGELOLAAN KEUANGAN DAERAH	6	282373	2021	Sudah Lapor	22/03/2022 00:00	31/12/2021 00:00
5.734	NINA NARULITA ZAINAL	KEPALA SUBBAGIAN TATA USAHA	DINAS KEPENDUDUKAN DAN PENCATATAN SIPIL	6	235523	2021	Sudah Lapor	01/03/2022 00:00	31/12/2021 00:00

5.735	NIYATA SIRAT	KEPALA SEKOLAH SMU/SMK	DINAS PENDIDIKAN	6	227333	2021	Sudah Lapor	29/03/2022 00:00	31/12/2021 00:00
5.736	NUGRAHA ADI NAGARA	BENDAHARA	DINAS BINA MARGA	4	648579	2021	Sudah Lapor	15/03/2022 00:00	31/12/2021 00:00
5.737	NENENG CHURIAH	PELAKSANA	DINAS PENANAMAN MODAL DAN PELAYANAN TERPADU SATU PINTU	5	440430	2021	Sudah Lapor	22/02/2022 00:00	31/12/2021 00:00
5.738	SUNARTO	BENDAHARA	DINAS KESEHATAN	5	476290	2021	Sudah Lapor	02/02/2022 00:00	31/12/2021 00:00
5.739	NABILA MEIRIYAN LESTARI	BENDAHARA	SEKRETARIAT KOTA ADMINISTRASI JAKARTA TIMUR	3	757749	2021	Sudah Lapor	25/01/2022 00:00	31/12/2021 00:00
5.740	NABIYLA RAMADHANI	STAF	BADAN PENDAPATAN DAERAH	1	-	2021	Sudah Lapor	04/03/2022 00:00	31/12/2021 00:00
5.741	RATNA JUMIENAR	BENDAHARA	SEKRETARIAT KOTA ADMINISTRASI JAKARTA SELATAN	5	472165	2021	Sudah Lapor	09/03/2022 00:00	31/12/2021 00:00
5.742	HAMIDAH	KEPALA SEKSI EKONOMI, PEMBANGUNAN DAN LINGKUNGAN HIDUP	SEKRETARIAT KOTA ADMINISTRASI JAKARTA SELATAN	6	223837	2021	Sudah Lapor	15/03/2022 00:00	31/12/2021 00:00
5.743	NADIA DESIVA	BENDAHARA	DINAS PEMUDA DAN OLAHRAGA	3	739784	2021	Sudah Lapor	10/01/2022 00:00	31/12/2021 00:00
5.744	RATU NADIA	STAF	BADAN PENDAPATAN DAERAH	6	196750	2021	Sudah Lapor	12/03/2022 00:00	31/12/2021 00:00
5.745	MUHAMMAD NAJIB REZA AL KHANI	KEPALA SEKSI PEMERINTAHAN, KETENTRAMAN DAN KETERTIBAN	SEKRETARIAT KOTA ADMINISTRASI JAKARTA SELATAN	6	213876	2021	Sudah Lapor	22/02/2022 00:00	31/12/2021 00:00
5.746	IDA ROSANTI	KEPALA SEKSI EKONOMI, PEMBANGUNAN DAN LINGKUNGAN HIDUP	SEKRETARIAT KOTA ADMINISTRASI JAKARTA SELATAN	6	214585	2021	Sudah Lapor	20/02/2022 00:00	31/12/2021 00:00
5.747	NADIVA SAYYIDATU'ALYA	STAF	BADAN PENDAPATAN DAERAH	3	720051	2021	Sudah Lapor	08/02/2022 00:00	31/12/2021 00:00
5.748	NADRA MARLINA	KEPALA SEKSI SUMBER DAYA KESEHATAN	DINAS KESEHATAN	6	235514	2021	Sudah Lapor	18/03/2022 00:00	31/12/2021 00:00
5.749	MUKHLIS	KEPALA SEKOLAH SMU/SMK	DINAS PENDIDIKAN	6	228956	2021	Sudah Lapor	14/03/2022 00:00	31/12/2021 00:00
5.750	IIF NAFISAH	STAF	BADAN PENGELOLAAN KEUANGAN DAERAH	6	440331	2021	Sudah Lapor	18/02/2022 00:00	31/12/2021 00:00
5.751	NAHDIANA	KEPALA DINAS	DINAS PENDIDIKAN	6	279057	2021	Sudah Lapor	15/03/2022 00:00	31/12/2021 00:00
5.752	NAILA SOMOAL	KEPALA SEKSI PEMERINTAHAN	SEKRETARIAT KOTA ADMINISTRASI JAKARTA PUSAT	6	233564	2021	Sudah Lapor	15/03/2022 00:00	31/12/2021 00:00
5.753	INDRA SM NAINGGOLAN	PELAKSANA	DINAS PENANAMAN MODAL DAN PELAYANAN TERPADU SATU PINTU	5	433707	2021	Sudah Lapor	08/03/2022 00:00	31/12/2021 00:00

5.754	RUSMALA NAINGGOLAN	KEPALA SEKOLAH SMU/SMK	DINAS PENDIDIKAN	6	233696	2021	Sudah Lapor	16/02/2022 00:00	31/12/2021 00:00
5.755	NALSALISA BR GINTING MANIK	PELAKSANA	DINAS PENANAMAN MODAL DAN PELAYANAN TERPADU SATU PINTU	4	652058	2021	Sudah Lapor	25/02/2022 00:00	31/12/2021 00:00
5.756	AMIN SUGIARTO	STAF	BADAN PENDAPATAN DAERAH	6	220591	2021	Sudah Lapor	07/03/2022 00:00	31/12/2021 00:00
5.757	NAMAN SETIAWAN	CAMAT	SEKRETARIAT KOTA ADMINISTRASI JAKARTA BARAT	6	227314	2021	Sudah Lapor	14/03/2022 00:00	31/12/2021 00:00
5.758	NANA	STAF	BADAN PENGELOLAAN KEUANGAN DAERAH	6	266143	2021	Sudah Lapor	15/03/2022 00:00	31/12/2021 00:00
5.759	NANA YUSMANA	STAF	BADAN PENDAPATAN DAERAH	6	208996	2021	Sudah Lapor	24/02/2022 00:00	31/12/2021 00:00
5.760	RATNA SARI	PELAKSANA	DINAS CIPTA KARYA TATA RUANG DAN PERTANAHAN	6	259186	2021	Sudah Lapor	04/03/2022 00:00	31/12/2021 00:00
5.761	TRIANA RUSMAWATI	BENDAHARA	BADAN PENGELOLAAN KEUANGAN DAERAH	6	249612	2021	Sudah Lapor	15/03/2022 00:00	31/12/2021 00:00
5.762	HASANAH	STAF	DINAS KEPENDUDUKAN DAN PENCATATAN SIPIL	5	455206	2021	Sudah Lapor	25/02/2022 00:00	31/12/2021 00:00
5.763	NURHASANAH	KEPALA SEKSI EKONOMI DAN PEMBANGUNAN	SEKRETARIAT KOTA ADMINISTRASI JAKARTA TIMUR	5	458111	2021	Sudah Lapor	17/02/2022 00:00	31/12/2021 00:00
5.764	NANA MAULANA	PELAKSANA	DINAS CIPTA KARYA TATA RUANG DAN PERTANAHAN	6	227316	2021	Sudah Lapor	10/03/2022 00:00	31/12/2021 00:00
5.765	MUZAENAH	KEPALA SEKOLAH	DINAS PENDIDIKAN	3	655112	2021	Sudah Lapor	10/03/2022 00:00	31/12/2021 00:00
5.766	NANANG KOSIM	PELAKSANA	DINAS PENANAMAN MODAL DAN PELAYANAN TERPADU SATU PINTU	7	477845	2021	Sudah Lapor	16/02/2022 00:00	31/12/2021 00:00
5.767	OKNATA ALVIA HARMUNIASTIN	KEPALA SUB BAGIAN PROGRAM DAN ANGGARAN	SEKRETARIAT KOTA ADMINISTRASI JAKARTA TIMUR	6	455381	2021	Sudah Lapor	14/03/2022 00:00	31/12/2021 00:00
5.768	ERNA RACHMAWATI	KEPALA SUBBAGIAN TATA USAHA	DINAS KESEHATAN	4	623838	2021	Sudah Lapor	05/03/2022 00:00	31/12/2021 00:00
5.769	NANA SUTRISNO	BENDAHARA	SEKRETARIAT DAERAH	3	737913	2021	Sudah Lapor	23/02/2022 00:00	31/12/2021 00:00
5.770	SYLVANA RIZAL	KEPALA SEKSI KEPERAWATAN DAN PENUNJANG MEDIS	DINAS KESEHATAN	4	664276	2021	Sudah Lapor	22/03/2022 00:00	31/12/2021 00:00
5.771	NANA RUHYANA	KEPALA SEKOLAH SD/SDI/SDLB	DINAS PENDIDIKAN	5	201159	2021	Sudah Lapor	02/03/2022 00:00	31/12/2021 00:00
5.772	NURSAENAH	KEPALA SEKOLAH SD/SDI/SDLB	DINAS PENDIDIKAN	2	485954	2021	Sudah Lapor	10/03/2022 00:00	31/12/2021 00:00

5.773	NANA SUPARNA	KEPALA SEKOLAH	DINAS PENDIDIKAN	4	436384	2021	Sudah Lapor	31/03/2022 00:00	31/12/2021 00:00
5.774	TUTI HASANAH	KEPALA SEKOLAH SD/SDI/SDLB	DINAS PENDIDIKAN	5	474178	2021	Sudah Lapor	26/01/2022 00:00	31/12/2021 00:00
5.775	NANCY TANGGUH MARLINA	KEPALA SUB BAGIAN KEUANGAN	DINAS PERINDUSTRIAN PERDAGANGAN KOPERASI USAHA KECIL DAN MENENGAH	5	454492	2021	Sudah Lapor	30/03/2022 00:00	31/12/2021 00:00
5.776	NURFAIDA	KEPALA SEKSI KESEJAHTERAAN RAKYAT	SEKRETARIAT KOTA ADMINISTRASI JAKARTA SELATAN	6	222649	2021	Sudah Lapor	21/02/2022 00:00	31/12/2021 00:00
5.777	NANDANG SETIAJI	BENDAHARA	DINAS PENANGGULANGAN KEBAKARAN DAN PENYELAMATAN	4	630508	2021	Sudah Lapor	09/02/2022 00:00	31/12/2021 00:00
5.778	NANDANG HIDAYAT	KEPALA SEKSI KESEJAHTERAAN RAKYAT	SEKRETARIAT KOTA ADMINISTRASI JAKARTA UTARA	6	222628	2021	Sudah Lapor	18/01/2022 00:00	31/12/2021 00:00
5.779	NANDA FEBRIADI	PELAKSANA	DINAS CIPTA KARYA TATA RUANG DAN PERTANAHAN	6	266144	2021	Sudah Lapor	21/03/2022 00:00	31/12/2021 00:00
5.780	YUYUN YUNIARTI	SEKRETARIS KELURAHAN	SEKRETARIAT KOTA ADMINISTRASI JAKARTA UTARA	6	221136	2021	Sudah Lapor	18/01/2022 00:00	31/12/2021 00:00
5.781	NANDIA TRI PANGESTIKA	PELAKSANA	DINAS PENANAMAN MODAL DAN PELAYANAN TERPADU SATU PINTU	5	457607	2021	Sudah Lapor	14/03/2022 00:00	31/12/2021 00:00
5.782	NANI SUHARYANI	BENDAHARA	DINAS LINGKUNGAN HIDUP	6	213878	2021	Sudah Lapor	24/02/2022 00:00	31/12/2021 00:00
5.783	NANI ARTI	KEPALA SEKOLAH SD/SDI/SDLB	DINAS PENDIDIKAN	3	692235	2021	Sudah Lapor	13/01/2022 00:00	31/12/2021 00:00
5.784	NANI CAHYA NURNINGSIH	BENDAHARA	DINAS KESEHATAN	1	833211	2021	Sudah Lapor	11/01/2022 00:00	31/12/2021 00:00
5.785	NANI ISNAENI	KEPALA SEKOLAH SD/SDI/SDLB	DINAS PENDIDIKAN	6	467919	2021	Sudah Lapor	25/01/2022 00:00	31/12/2021 00:00
5.786	NANIK SETYAWATI	KEPALA SEKSI KEPERAWATAN DAN PENUNJANG MEDIS	DINAS KESEHATAN	5	456785	2021	Sudah Lapor	04/02/2022 00:00	31/12/2021 00:00
5.787	NANIK SURYANI	BENDAHARA	SEKRETARIAT KOTA ADMINISTRASI JAKARTA SELATAN	3	754855	2021	Sudah Lapor	14/02/2022 00:00	31/12/2021 00:00
5.788	NANIK SETYOWATI	KEPALA SEKOLAH SD/SDI/SDLB	DINAS PENDIDIKAN	6	224018	2021	Sudah Lapor	10/03/2022 00:00	31/12/2021 00:00
5.789	SULASTRIYANI	SEKRETARIS KELURAHAN	SEKRETARIAT KOTA ADMINISTRASI JAKARTA SELATAN	6	233840	2021	Sudah Lapor	09/03/2022 00:00	31/12/2021 00:00
5.790	NANI	LURAH	SEKRETARIAT KOTA ADMINISTRASI JAKARTA UTARA	6	233568	2021	Sudah Lapor	01/03/2022 00:00	31/12/2021 00:00
5.791	NANI NURAINI	KEPALA SUBBAGIAN TATA USAHA	BADAN PENDAPATAN DAERAH	4	640740	2021	Sudah Lapor	11/03/2022 00:00	31/12/2021 00:00

5.792	NANI SOPIANI	KEPALA SEKOLAH	DINAS PENDIDIKAN	3	746596	2021	Sudah Lapor	07/03/2022 00:00	31/12/2021 00:00
5.793	NANI SURYANI	LURAH	SEKRETARIAT KOTA ADMINISTRASI JAKARTA PUSAT	5	440199	2021	Sudah Lapor	14/03/2022 00:00	31/12/2021 00:00
5.794	KRISTIANI DWI HASTUTI	KEPALA PUSKESMAS	DINAS KESEHATAN	6	219662	2021	Sudah Lapor	22/03/2022 00:00	31/12/2021 00:00
5.795	NANO PARASARANO	KEPALA SEKSI PEMERINTAHAN	SEKRETARIAT KOTA ADMINISTRASI JAKARTA PUSAT	3	729413	2021	Sudah Lapor	05/02/2022 00:00	31/12/2021 00:00
5.796	NANSY TRIARTY IRYANI	AUDITOR	INSPEKTORAT	5	224019	2021	Sudah Lapor	10/02/2022 00:00	31/12/2021 00:00
5.797	NAPIS	KEPALA SUB BAGIAN KEUANGAN	SEKRETARIAT KOTA ADMINISTRASI JAKARTA PUSAT	5	227321	2021	Sudah Lapor	21/02/2022 00:00	31/12/2021 00:00
5.798	NAPSIAH	KEPALA BIDANG PELAYANAN KEPERAWATAN	DINAS KESEHATAN	6	228970	2021	Sudah Lapor	21/03/2022 00:00	31/12/2021 00:00
5.799	SUPARTO NAPITU	PELAKSANA	DINAS PERHUBUNGAN	5	452872	2021	Sudah Lapor	15/02/2022 00:00	31/12/2021 00:00
5.800	NARDI	PELAKSANA	DINAS PENANAMAN MODAL DAN PELAYANAN TERPADU SATU PINTU	6	460797	2021	Sudah Lapor	08/02/2022 00:00	31/12/2021 00:00
5.801	SUNARDI	KEPALA SUBBAGIAN TATA USAHA SMU/SMK	DINAS PENDIDIKAN	3	224198	2021	Sudah Lapor	29/03/2022 00:00	31/12/2021 00:00
5.802	SUNARDI	PELAKSANA	DINAS PENANAMAN MODAL DAN PELAYANAN TERPADU SATU PINTU	5	440681	2021	Sudah Lapor	15/03/2022 00:00	31/12/2021 00:00
5.803	NARINI	KEPALA SEKOLAH SD/SDI/SDLB	DINAS PENDIDIKAN	6	228971	2021	Sudah Lapor	27/02/2022 00:00	31/12/2021 00:00
5.804	Narip Aripin	LURAH	SEKRETARIAT KOTA ADMINISTRASI JAKARTA SELATAN	5	459151	2021	Sudah Lapor	22/02/2022 00:00	31/12/2021 00:00
5.805	SUNARKO	KEPALA UNIT PTSP KELURAHAN CIPEDAK KEC. JAGAKARSA	DINAS PENANAMAN MODAL DAN PELAYANAN TERPADU SATU PINTU	7	259230	2021	Sudah Lapor	25/02/2022 00:00	31/12/2021 00:00
5.806	NARMA	BENDAHARA	DINAS PERUMAHAN RAKYAT DAN KAWASAN PERMUKIMAN	6	452483	2021	Sudah Lapor	11/03/2022 00:00	31/12/2021 00:00
5.807	NARNO	KEPALA SEKOLAH SLB	DINAS PENDIDIKAN	4	667217	2021	Sudah Lapor	08/03/2022 00:00	31/12/2021 00:00
5.808	SUNARTI	STAF	BADAN PENGELOLAAN ASET DAERAH	6	282447	2021	Sudah Lapor	15/03/2022 00:00	31/12/2021 00:00
5.809	NARTI SUMARTI	BENDAHARA	DINAS KEBUDAYAAN	4	447631	2021	Sudah Lapor	02/03/2022 00:00	31/12/2021 00:00
5.810	NARTI TRI HARJANTI	BENDAHARA	SEKRETARIAT KOTA ADMINISTRASI JAKARTA PUSAT	5	456539	2021	Sudah Lapor	11/03/2022 00:00	31/12/2021 00:00

5.811	NARWITA	KEPALA SEKOLAH	DINAS PENDIDIKAN	4	224020	2021	Sudah Lapor	08/03/2022 00:00	31/12/2021 00:00
5.812	NARWAN	KEPALA SEKOLAH	DINAS PENDIDIKAN	3	777928	2021	Sudah Lapor	12/01/2022 00:00	31/12/2021 00:00
5.813	MUHAMMAD NASHARI	KEPALA SEKSI PEMERINTAHAN	SEKRETARIAT KOTA ADMINISTRASI JAKARTA PUSAT	5	233553	2021	Sudah Lapor	29/03/2022 00:00	31/12/2021 00:00
5.814	NASIKHI	KEPALA SEKSI PELINDUNGAN	DINAS KEBUDAYAAN	3	741327	2021	Sudah Lapor	03/02/2022 00:00	10/11/2021 00:00
5.815	NASIMAN	KEPALA SEKOLAH SD/SDI/SDLB	DINAS PENDIDIKAN	6	222630	2021	Sudah Lapor	13/02/2022 00:00	31/12/2021 00:00
5.816	NASIR SUGIAR	LURAH	SEKRETARIAT KOTA ADMINISTRASI JAKARTA TIMUR	7	193375	2021	Sudah Lapor	14/02/2022 00:00	31/12/2021 00:00
5.817	NASIRUDIN	KEPALA SEKOLAH	DINAS PENDIDIKAN	4	696135	2021	Sudah Lapor	31/03/2022 00:00	31/12/2021 00:00
5.818	NASRIPULLOH	BENDAHARA	DINAS SOSIAL	2	813787	2021	Sudah Lapor	24/03/2021 00:00	23/03/2021 00:00
5.819	NASRUDDIN DJOKO SURJONO	KEPALA BADAN	BADAN PERENCANAAN PEMBANGUNAN DAERAH	4	74422	2021	Sudah Lapor	28/03/2022 00:00	31/12/2021 00:00
5.820	NASRUDIN	LURAH	SEKRETARIAT KOTA ADMINISTRASI JAKARTA TIMUR	7	193723	2021	Sudah Lapor	03/02/2022 00:00	31/12/2021 00:00
5.821	NASRUDIN	KEPALA SEKOLAH	DINAS PENDIDIKAN	2	829480	2021	Sudah Lapor	21/02/2022 00:00	31/12/2021 00:00
5.822	NASTITI AYU PRABANINGTYAS	STAF	BADAN PENDAPATAN DAERAH	1	821663	2021	Sudah Lapor	29/03/2021 00:00	29/03/2021 00:00
5.823	NASTUTI ALAWIYAH	KEPALA SEKSI PEMERINTAHAN, KETENTRAMAN DAN KETERTIBAN	SEKRETARIAT KOTA ADMINISTRASI JAKARTA SELATAN	5	445359	2021	Sudah Lapor	18/02/2022 00:00	31/12/2021 00:00
5.824	NASIAH AZIZ	KEPALA SEKOLAH SD/SDI/SDLB	DINAS PENDIDIKAN	5	461407	2021	Sudah Lapor	27/01/2022 00:00	31/12/2021 00:00
5.825	NATALIA DYAH PERMATASARI	BENDAHARA	DINAS PENDIDIKAN	2	820249	2021	Sudah Lapor	31/03/2021 00:00	31/03/2021 00:00
5.826	NATALINA PUSPITA ADI	KEPALA SEKSI EKONOMI DAN PEMBANGUNAN	SEKRETARIAT KOTA ADMINISTRASI JAKARTA BARAT	6	233574	2021	Sudah Lapor	09/02/2022 00:00	31/12/2021 00:00
5.827	ERWIN ROMY NATANAEL SIMAMORA	STAF	BADAN PENDAPATAN DAERAH	6	220719	2021	Sudah Lapor	04/03/2022 00:00	31/12/2021 00:00
5.828	NATANAEL MARTUA	PELAKSANA	DINAS CIPTA KARYA TATA RUANG DAN PERTANAHAN	5	440144	2021	Sudah Lapor	23/03/2022 00:00	31/12/2021 00:00
5.829	NATASYA TRI HAPSARI	STAF	BADAN PENGELOLAAN ASET DAERAH	6	222632	2021	Sudah Lapor	15/03/2022 00:00	31/12/2021 00:00

5.830	NATHASIA ANGELINE	STAF	BADAN PENGELOLAAN KEUANGAN DAERAH	6	243697	2021	Sudah Lapor	28/03/2022 00:00	31/12/2021 00:00
5.831	NURUL ATHIA	STAF	BADAN PENGELOLAAN KEUANGAN DAERAH	6	243700	2021	Sudah Lapor	22/03/2022 00:00	31/12/2021 00:00
5.832	NAUFAL FAUZAN KATIANDAGO	STAF	BADAN PENDAPATAN DAERAH	3	745339	2021	Sudah Lapor	18/03/2022 00:00	31/12/2021 00:00
5.833	NAUFAN	KEPALA BAGIAN KEPEGAWAIAN, KETATALAKSANAN DAN PELAYANAN PUBLIK	SEKRETARIAT KOTA ADMINISTRASI JAKARTA TIMUR	6	455476	2021	Sudah Lapor	31/03/2021 00:00	30/03/2021 00:00
5.834	NAUSA CARNAVIAN	AUDITOR	INSPEKTORAT	3	738569	2021	Sudah Lapor	27/01/2022 00:00	31/12/2021 00:00
5.835	RUSTANTO	PELAKSANA	DINAS PERHUBUNGAN	4	626464	2021	Sudah Lapor	14/02/2022 00:00	31/12/2021 00:00
5.836	ERNAWAN BUDIANTO	PELAKSANA	DINAS PERHUBUNGAN	4	692218	2021	Sudah Lapor	10/02/2022 00:00	31/12/2021 00:00
5.837	SITI ATMI NAWANGSARI	STAF	BADAN PENDAPATAN DAERAH	6	207532	2021	Sudah Lapor	02/03/2022 00:00	31/12/2021 00:00
5.838	NAWAN	KEPALA SUBBAGIAN TATA USAHA SMU/SMK	DINAS PENDIDIKAN	5	441974	2021	Sudah Lapor	15/03/2022 00:00	31/12/2021 00:00
5.839	NAILAH	DIREKTUR	DINAS KESEHATAN	6	219686	2021	Sudah Lapor	10/03/2022 00:00	31/12/2021 00:00
5.840	JONI FIRDAUS	STAF	BADAN PENDAPATAN DAERAH	6	204908	2021	Sudah Lapor	18/03/2022 00:00	31/12/2021 00:00
5.841	NAZARUDDIN	KEPALA SEKSI EKONOMI DAN PEMBANGUNAN	SEKRETARIAT KABUPATEN ADMINISTRASI KEPULAUAN SERIBU	4	453480	2021	Sudah Lapor	20/03/2022 00:00	31/12/2021 00:00
5.842	NANA NAZMIAH	KEPALA UNIT PTSP KELURAHAN KEBAYORAN LAMA UTARA KEC. KEBAYORAN LAMA	DINAS PENANAMAN MODAL DAN PELAYANAN TERPADU SATU PINTU	7	233565	2021	Sudah Lapor	12/01/2022 00:00	31/12/2021 00:00
5.843	NUGROHO BASKORO	KEPALA SUBBAGIAN UMUM	DINAS PERTAMANAN DAN HUTAN KOTA	3	781863	2021	Sudah Lapor	13/03/2022 00:00	31/12/2021 00:00
5.844	NOVY CHRISTINE PALIT	KEPALA SUBBAGIAN TATA USAHA	DINAS KETAHANAN PANGAN KELAUTAN DAN PERTANIAN	6	222640	2021	Sudah Lapor	09/03/2022 00:00	31/12/2021 00:00
5.845	NURCAHYA	SEKRETARIS KELURAHAN	SEKRETARIAT KOTA ADMINISTRASI JAKARTA SELATAN	6	229003	2021	Sudah Lapor	09/03/2022 00:00	31/12/2021 00:00
5.846	RAHMA KUSUMA AYU	STAF	DINAS CIPTA KARYA TATA RUANG DAN PERTANAHAN	5	444789	2021	Sudah Lapor	30/03/2022 00:00	31/12/2021 00:00
5.847	LIA SETYANINGRUM	KEPALA SUB BAGIAN KEUANGAN	SEKRETARIAT KOTA ADMINISTRASI JAKARTA TIMUR	6	233448	2021	Sudah Lapor	10/02/2022 00:00	31/12/2021 00:00
5.848	ENDAH DAMAYANTI	BENDAHARA	SEKRETARIAT KOTA ADMINISTRASI JAKARTA BARAT	3	741420	2021	Sudah Lapor	14/02/2022 00:00	31/12/2021 00:00

5.849	SRI INDAH SUSILOWATI	KEPALA UNIT PTSP KELURAHAN PENGADEGAN KEC. PANCORAN	DINAS PENANAMAN MODAL DAN PELAYANAN TERPADU SATU PINTU	7	224162	2021	Sudah Lapor	20/01/2022 00:00	31/12/2021 00:00
5.850	ANDHIKA SURYA PUTRA	PELAKSANA	DINAS PENANAMAN MODAL DAN PELAYANAN TERPADU SATU PINTU	6	433710	2021	Sudah Lapor	22/01/2022 00:00	31/12/2021 00:00
5.851	SANDRIE OKTAMA	KEPALA SEKSI PETERNAKAN DAN KESEHATAN HEWAN	DINAS KETAHANAN PANGAN KELAUTAN DAN PERTANIAN	1	-	2021	Sudah Lapor	16/03/2022 00:00	31/12/2021 00:00
5.852	NENENG ADAWIYAH	BENDAHARA	DINAS KESEHATAN	4	646341	2021	Sudah Lapor	07/02/2022 00:00	31/12/2021 00:00
5.853	NENENG IRAWATI	KEPALA SEKSI EKONOMI DAN PEMBANGUNAN	SEKRETARIAT KOTA ADMINISTRASI JAKARTA BARAT	6	235518	2021	Sudah Lapor	15/02/2022 00:00	31/12/2021 00:00
5.854	NELDA PUSPITA	PELAKSANA	DINAS CIPTA KARYA TATA RUANG DAN PERTANAHAN	6	252934	2021	Sudah Lapor	30/03/2022 00:00	31/12/2021 00:00
5.855	Nelda Saswita	KEPALA SEKSI PEMERINTAHAN, KETENTRAMAN DAN KETERTIBAN	SEKRETARIAT KOTA ADMINISTRASI JAKARTA SELATAN	5	465564	2021	Sudah Lapor	08/02/2022 00:00	31/12/2021 00:00
5.856	NELSON	KEPALA BIDANG	DINAS SUMBER DAYA AIR	6	449277	2021	Sudah Lapor	18/02/2022 00:00	31/12/2021 00:00
5.857	NENAH ROSITA	KEPALA SEKOLAH SD/SDI/SDLB	DINAS PENDIDIKAN	6	224023	2021	Sudah Lapor	25/01/2022 00:00	31/12/2021 00:00
5.858	NENDAH AWALIA	PELAKSANA	DINAS PENANAMAN MODAL DAN PELAYANAN TERPADU SATU PINTU	6	472217	2021	Sudah Lapor	12/01/2022 00:00	31/12/2021 00:00
5.859	NENDEN TRISNAWATI	PELAKSANA	DINAS CIPTA KARYA TATA RUANG DAN PERTANAHAN	6	240253	2021	Sudah Lapor	09/03/2022 00:00	31/12/2021 00:00
5.860	NENA KARYATI	KEPALA SEKSI KESEJAHTERAAN RAKYAT	SEKRETARIAT KOTA ADMINISTRASI JAKARTA SELATAN	7	45589	2021	Sudah Lapor	14/03/2022 00:00	31/12/2021 00:00
5.861	NENENG ROSITA	KEPALA SUB BAGIAN UMUM	SEKRETARIAT KOTA ADMINISTRASI JAKARTA SELATAN	6	222633	2021	Sudah Lapor	13/02/2022 00:00	31/12/2021 00:00
5.862	NENGSIH	KEPALA SEKOLAH SD/SDI/SDLB	DINAS PENDIDIKAN	5	441767	2021	Sudah Lapor	03/03/2022 00:00	31/12/2021 00:00
5.863	TUTI MUTIA	PELAKSANA	DINAS PENANAMAN MODAL DAN PELAYANAN TERPADU SATU PINTU	6	440147	2021	Sudah Lapor	21/02/2022 00:00	31/12/2021 00:00
5.864	NENI NURAENI	PELAKSANA	DINAS CIPTA KARYA TATA RUANG DAN PERTANAHAN	6	249553	2021	Sudah Lapor	03/03/2022 00:00	31/12/2021 00:00
5.865	NENI SURYANI	KEPALA SEKOLAH SD/SDI/SDLB	DINAS PENDIDIKAN	4	457517	2021	Sudah Lapor	31/01/2022 00:00	31/12/2021 00:00
5.866	NENIH SURYANI	KEPALA SEKOLAH SD/SDI/SDLB	DINAS PENDIDIKAN	5	442115	2021	Sudah Lapor	08/03/2022 00:00	31/12/2021 00:00
5.867	NENI MARYANI	KEPALA SUKU BADAN	BADAN KEPEGAWAIAN DAERAH	6	224027	2021	Sudah Lapor	11/03/2022 00:00	31/12/2021 00:00

5.868	NENI NURAENI	BENDAHARA	DINAS PEMBERDAYAAN PERLINDUNGAN ANAK DAN PENGENDALIAN PENDUDUK	2	805242	2021	Sudah Lapor	30/03/2021 00:00	24/03/2021 00:00
5.869	NENI WIJAYATI	BENDAHARA	DINAS KESEHATAN	4	639566	2021	Sudah Lapor	21/03/2022 00:00	31/12/2021 00:00
5.870	NENENG NURLAELA	STAF	BADAN PENGELOLAAN ASET DAERAH	5	477357	2021	Sudah Lapor	12/03/2022 00:00	31/12/2021 00:00
5.871	NENNY SRI MULYANI	KEPALA SUBBAGIAN TATA USAHA SMU/SMK	DINAS PENDIDIKAN	6	228974	2021	Sudah Lapor	08/03/2022 00:00	31/12/2021 00:00
5.872	SRI RETNOWATI	KEPALA SEKOLAH SD/SDI/SDLB	DINAS PENDIDIKAN	4	647144	2021	Sudah Lapor	10/03/2022 00:00	31/12/2021 00:00
5.873	NENTY MAYA KRISTANTI	STAF	BADAN PENGELOLAAN ASET DAERAH	6	259175	2021	Sudah Lapor	12/03/2022 00:00	31/12/2021 00:00
5.874	NENY ISMARTINI	KEPALA SEKOLAH SD/SDI/SDLB	DINAS PENDIDIKAN	5	471977	2021	Sudah Lapor	06/02/2022 00:00	31/12/2021 00:00
5.875	NENY MEILANI	KEPALA SUBBAGIAN TATA USAHA	BADAN PENDAPATAN DAERAH	8	122972	2021	Sudah Lapor	01/03/2022 00:00	31/12/2021 00:00
5.876	DARYATNO SUBEKTI	STAF	BADAN PENDAPATAN DAERAH	6	219620	2021	Sudah Lapor	10/03/2022 00:00	31/12/2021 00:00
5.877	NESTARIA RUMAHORBO	KEPALA SEKOLAH SMU/SMK	DINAS PENDIDIKAN	3	687333	2021	Sudah Lapor	09/03/2022 00:00	31/12/2021 00:00
5.878	NESVY PANDJAITAN	KEPALA SEKSI PERINDUSTRIAN	DINAS PERINDUSTRIAN PERDAGANGAN KOPERASI USAHA KECIL DAN MENENGAH	6	447627	2021	Sudah Lapor	04/02/2022 00:00	31/12/2021 00:00
5.879	NETRA DEWANGGA	KEPALA UNIT PTSP KEC JOHAR BARU	DINAS PENANAMAN MODAL DAN PELAYANAN TERPADU SATU PINTU	6	226183	2021	Sudah Lapor	24/01/2022 00:00	31/12/2021 00:00
5.880	NETRA ERAWATI	BENDAHARA	DINAS KOMUNIKASI INFORMATIKA DAN STATISTIK	2	815154	2021	Sudah Lapor	19/03/2022 00:00	31/12/2021 00:00
5.881	NETTI HERAWATI	SEKRETARIS	DINAS KOMUNIKASI INFORMATIKA DAN STATISTIK	6	227324	2021	Sudah Lapor	18/03/2022 00:00	31/12/2021 00:00
5.882	NETTY KUSWIATI	STAF	BADAN PENDAPATAN DAERAH	6	220876	2021	Sudah Lapor	04/03/2022 00:00	31/12/2021 00:00
5.883	WIN AKBAR GAYO	KEPALA SEKSI PEMERINTAHAN, KETENTRAMAN DAN KETERTIBAN	SEKRETARIAT KOTA ADMINISTRASI JAKARTA SELATAN	5	449312	2021	Sudah Lapor	14/03/2022 00:00	31/12/2021 00:00
5.884	AGNES DEBORA ARTA	KEPALA SUBBIDANG PERENCANAAN PENDANAAN	BADAN PERENCANAAN PEMBANGUNAN DAERAH	3	777113	2021	Sudah Lapor	31/03/2022 00:00	31/12/2021 00:00
5.885	NGABILA SALAMA	KEPALA SEKSI SURVEILANS EPIDEMIOLOGI DAN IMUNISASI	DINAS KESEHATAN	4	627895	2021	Sudah Lapor	16/03/2022 00:00	31/12/2021 00:00
5.886	NGADIRAN	KEPALA SEKOLAH SD/SDI/SDLB	DINAS PENDIDIKAN	5	431260	2021	Sudah Lapor	21/01/2022 00:00	31/12/2021 00:00

5.887	NGADIRIN	KEPALA SEKOLAH SD/SDI/SDLB	DINAS PENDIDIKAN	6	228978	2021	Sudah Lapor	04/03/2022 00:00	31/12/2021 00:00
5.888	NGADIYEM	KEPALA SEKOLAH	DINAS PENDIDIKAN	4	224029	2021	Sudah Lapor	22/02/2022 00:00	31/12/2021 00:00
5.889	NGAJIYO	KEPALA SEKOLAH	DINAS PENDIDIKAN	2	816013	2021	Sudah Lapor	01/04/2021 00:00	31/03/2021 00:00
5.890	ZAENAL NGARIPIN	SEKRETARIS KELURAHAN	SEKRETARIAT KOTA ADMINISTRASI JAKARTA BARAT	6	454469	2021	Sudah Lapor	12/02/2022 00:00	31/12/2021 00:00
5.891	NGATINI	KEPALA SEKOLAH	DINAS PENDIDIKAN	2	822130	2021	Sudah Lapor	01/03/2022 00:00	31/12/2021 00:00
5.892	NGATINI	KEPALA SEKOLAH	DINAS PENDIDIKAN	4	235519	2021	Sudah Lapor	16/03/2022 00:00	31/12/2021 00:00
5.893	NGOLU SIMANJUNTAK	KEPALA SEKSI PROTOKOL DAN PENGAMANAN OBJEK VITAL	SATUAN POLISI PAMONG PRAJA	6	220877	2021	Sudah Lapor	21/02/2022 00:00	31/12/2021 00:00
5.894	KURNIA APRIYANTI	KEPALA SUB BAGIAN UMUM DAN KEPEGAWAIAN	SEKRETARIAT KOTA ADMINISTRASI JAKARTA UTARA	5	432101	2021	Sudah Lapor	21/03/2022 00:00	31/12/2021 00:00
5.895	NISMA HIDDIN	KEPALA PUSAT	DINAS KESEHATAN	6	217885	2021	Sudah Lapor	28/03/2022 00:00	31/12/2021 00:00
5.896	NAHILUL HUDA	BENDAHARA	DINAS LINGKUNGAN HIDUP	3	757528	2021	Sudah Lapor	21/03/2022 00:00	31/12/2021 00:00
5.897	JIMBO NOOR IFIE	PELAKSANA	DINAS CIPTA KARYA TATA RUANG DAN PERTANAHAN	5	443929	2021	Sudah Lapor	05/03/2022 00:00	31/12/2021 00:00
5.898	FLORIDA KURNIASARI PASARIBU	KEPALA BIDANG PELAYANAN PENUNJANG MEDIS	DINAS KESEHATAN	6	220743	2021	Sudah Lapor	25/03/2022 00:00	31/12/2021 00:00
5.899	NIA KURNIASIH	BENDAHARA	DINAS PERHUBUNGAN	5	447618	2021	Sudah Lapor	18/03/2022 00:00	31/12/2021 00:00
5.900	NIA ROSIANTI	STAF	DINAS CIPTA KARYA TATA RUANG DAN PERTANAHAN	6	444081	2021	Sudah Lapor	01/03/2022 00:00	31/12/2021 00:00
5.901	NIA YULIANI	STAF	BADAN PENGELOLAAN ASET DAERAH	5	282392	2021	Sudah Lapor	18/03/2022 00:00	31/12/2021 00:00
5.902	FITONIA	BENDAHARA	SEKRETARIAT KOTA ADMINISTRASI JAKARTA TIMUR	6	194421	2021	Sudah Lapor	25/01/2022 00:00	31/12/2021 00:00
5.903	KURNIAWATI	KEPALA SUBBAGIAN TATA USAHA SMU/SMK	DINAS PENDIDIKAN	5	227220	2021	Sudah Lapor	09/03/2022 00:00	31/12/2021 00:00
5.904	CHOMSYANIAR RAMDIANA	KEPALA SEKSI PENINGKATAN PARTISIPASI MASYARAKAT DAN TEKNOLOGI TEPAT GUNA	DINAS PEMBERDAYAAN PERLINDUNGAN ANAK DAN PENGENDALIAN PENDUDUK	8	233225	2021	Sudah Lapor	21/03/2022 00:00	31/12/2021 00:00
5.905	NUNIEK NOORFIANI	KEPALA BAGIAN PERJALANAN DINAS	SEKRETARIAT DAERAH	6	222641	2021	Sudah Lapor	28/03/2022 00:00	31/12/2021 00:00

5.906	NICKO CHARLES	FUNGSIONAL TERTENTU	DINAS PERHUBUNGAN	6	279061	2021	Sudah Lapor	16/03/2022 00:00	31/12/2021 00:00
5.907	Nidya Husna	KEPALA SEKSI EKONOMI, PEMBANGUNAN DAN LINGKUNGAN HIDUP	SEKRETARIAT KOTA ADMINISTRASI JAKARTA SELATAN	6	220881	2021	Sudah Lapor	09/03/2022 00:00	31/12/2021 00:00
5.908	NIA ISTIANI	KEPALA SEKSI EKONOMI DAN PEMBANGUNAN	SEKRETARIAT KOTA ADMINISTRASI JAKARTA BARAT	7	226185	2021	Sudah Lapor	25/11/2021 00:00	01/09/2021 00:00
5.909	NANIK PRIHARTINI	KEPALA SUB BAGIAN PERBENDAHARAAN	SEKRETARIAT KOTA ADMINISTRASI JAKARTA SELATAN	6	228969	2021	Sudah Lapor	13/03/2022 00:00	31/12/2021 00:00
5.910	NILAM HAPSARI	BENDAHARA	DINAS KETAHANAN PANGAN KELAUTAN DAN PERTANIAN	5	444711	2021	Sudah Lapor	25/01/2022 00:00	31/12/2021 00:00
5.911	DWI RATNA SARI	BENDAHARA	SEKRETARIAT KOTA ADMINISTRASI JAKARTA SELATAN	4	453515	2021	Sudah Lapor	25/01/2022 00:00	31/12/2021 00:00
5.912	SRI MULYATI	KEPALA SEKSI BINA USAHA LINGKUNGAN DAN KEBERSIHAN	DINAS LINGKUNGAN HIDUP	3	745343	2021	Sudah Lapor	19/03/2022 00:00	31/12/2021 00:00
5.913	CAHYO NUGROHO WIDI	PELAKSANA	DINAS PENANAMAN MODAL DAN PELAYANAN TERPADU SATU PINTU	6	465138	2021	Sudah Lapor	12/03/2022 00:00	31/12/2021 00:00
5.914	MEIRIYANA NIKE PRATIWI	PELAKSANA	DINAS PENANAMAN MODAL DAN PELAYANAN TERPADU SATU PINTU	6	462954	2021	Sudah Lapor	29/03/2022 00:00	31/12/2021 00:00
5.915	DIAH ARIE CAHYANTI	STAF	BADAN PENDAPATAN DAERAH	6	249513	2021	Sudah Lapor	21/02/2022 00:00	31/12/2021 00:00
5.916	NIKEN IRIANTI	KEPALA SEKOLAH SMU/SMK	DINAS PENDIDIKAN	6	274824	2021	Sudah Lapor	08/02/2022 00:00	31/12/2021 00:00
5.917	EKO KUSDARYATI	LURAH	SEKRETARIAT KOTA ADMINISTRASI JAKARTA TIMUR	6	223772	2021	Sudah Lapor	14/01/2022 00:00	31/12/2021 00:00
5.918	NIKENSARI KOESRINDARTIA	DIREKTUR	DINAS KESEHATAN	6	220879	2021	Sudah Lapor	23/02/2022 00:00	31/12/2021 00:00
5.919	NIKITA PERIHANDONO	PELAKSANA	BADAN PELAYANAN PENGADAAN BARANG/JASA	5	473026	2021	Sudah Lapor	21/03/2022 00:00	31/12/2021 00:00
5.920	NIKKI MULYA	SEKRETARIS KELURAHAN	SEKRETARIAT KOTA ADMINISTRASI JAKARTA SELATAN	1	820161	2021	Sudah Lapor	23/03/2021 00:00	23/03/2021 00:00
5.921	NIKMAH SADIK ABDUL KADIR	KEPALA SEKSI KESEJAHTERAAN RAKYAT	SEKRETARIAT KOTA ADMINISTRASI JAKARTA SELATAN	6	228982	2021	Sudah Lapor	23/02/2022 00:00	31/12/2021 00:00
5.922	EVI NILA	BENDAHARA	DINAS KESEHATAN	5	456097	2021	Sudah Lapor	07/03/2022 00:00	31/12/2021 00:00
5.923	NILA KESUMAWATI	BENDAHARA	DINAS PERHUBUNGAN	5	439645	2021	Sudah Lapor	29/03/2022 00:00	31/12/2021 00:00
5.924	NILAM WAHYUNING SAPUTRI	PELAKSANA	DINAS PENANAMAN MODAL DAN PELAYANAN TERPADU SATU PINTU	5	475433	2021	Sudah Lapor	01/03/2022 00:00	31/12/2021 00:00

5.925	NILLA HERNELIA SARI	BENDAHARA	SEKRETARIAT KOTA ADMINISTRASI JAKARTA BARAT	4	664639	2021	Sudah Lapor	09/03/2022 00:00	31/12/2021 00:00
5.926	YUNI NILOGINI	SEKRETARIS KELURAHAN	SEKRETARIAT KOTA ADMINISTRASI JAKARTA PUSAT	7	221132	2021	Sudah Lapor	23/03/2022 00:00	31/12/2021 00:00
5.927	NI LUH SUPARTINI	KEPALA SATUAN PELAYANAN	DINAS KEPENDUDUKAN DAN PENCATATAN SIPIL	5	454776	2021	Sudah Lapor	04/03/2022 00:00	31/12/2021 00:00
5.928	NILZA	KEPALA SEKSI HUBUNGAN INDUSTRIAL DAN KESEJAHTERAAN PEKERJA	DINAS TENAGA KERJA TRANSMIGRASI DAN ENERGI	2	800402	2021	Sudah Lapor	24/03/2021 00:00	16/03/2021 00:00
5.929	NINA IRWANTI	KEPALA SEKSI PEMERINTAHAN	SEKRETARIAT KOTA ADMINISTRASI JAKARTA PUSAT	6	227838	2021	Sudah Lapor	21/02/2022 00:00	31/12/2021 00:00
5.930	NINA ISTRIAWATI	KEPALA SEKSI KESEJAHTERAAN RAKYAT	SEKRETARIAT KOTA ADMINISTRASI JAKARTA SELATAN	6	220880	2021	Sudah Lapor	08/03/2022 00:00	31/12/2021 00:00
5.931	NINA PRIANTI	KEPALA SUB BAGIAN KEUANGAN	SEKRETARIAT KOTA ADMINISTRASI JAKARTA UTARA	5	451735	2021	Sudah Lapor	15/03/2022 00:00	31/12/2021 00:00
5.932	NINA SUKSESI GANEWATI	KEPALA SEKOLAH SD/SDI/SDLB	DINAS PENDIDIKAN	5	431233	2021	Sudah Lapor	18/01/2022 00:00	31/12/2021 00:00
5.933	NINA WIRDANINGSIH	KEPALA SUBBAGIAN TATA USAHA	BADAN KEPEGAWAIAN DAERAH	5	207009	2021	Sudah Lapor	04/03/2022 00:00	31/12/2021 00:00
5.934	NINA FUJI FATIMAH	STAF	BADAN PENGELOLAAN KEUANGAN DAERAH	6	274825	2021	Sudah Lapor	29/03/2022 00:00	31/12/2021 00:00
5.935	NINA MARIA PRIYATINA	STAF	BADAN PENGELOLAAN KEUANGAN DAERAH	5	444749	2021	Sudah Lapor	30/03/2022 00:00	31/12/2021 00:00
5.936	NINA RESMIATI	AUDITOR	INSPEKTORAT	6	215106	2021	Sudah Lapor	10/03/2022 00:00	31/12/2021 00:00
5.937	RAHMAWATI TRISNINDHIANTIKA	BENDAHARA	SEKRETARIAT KOTA ADMINISTRASI JAKARTA SELATAN	4	679922	2021	Sudah Lapor	25/02/2022 00:00	31/12/2021 00:00
5.938	NINDY MUBAROKATIN SOEDIJANTO	PELAKSANA	DINAS PENANAMAN MODAL DAN PELAYANAN TERPADU SATU PINTU	7	233580	2021	Sudah Lapor	24/03/2022 00:00	31/12/2021 00:00
5.939	NINING SULASTRI	KEPALA SEKSI KESEJAHTERAAN RAKYAT	SEKRETARIAT KOTA ADMINISTRASI JAKARTA UTARA	6	219693	2021	Sudah Lapor	21/03/2022 00:00	31/12/2021 00:00
5.940	RODIA RENANINGRUM	WAKIL CAMAT	SEKRETARIAT KOTA ADMINISTRASI JAKARTA SELATAN	7	233686	2021	Sudah Lapor	15/03/2022 00:00	31/12/2021 00:00
5.941	PRASETYANINGRUM	KEPALA SEKOLAH SD/SDI/SDLB	DINAS PENDIDIKAN	4	464773	2021	Sudah Lapor	31/03/2022 00:00	31/12/2021 00:00
5.942	TRI ARTININGRUM	AUDITOR	INSPEKTORAT	6	227604	2021	Sudah Lapor	12/03/2022 00:00	31/12/2021 00:00
5.943	YULIA NINGSIH	KEPALA SEKSI KESEJAHTERAAN RAKYAT	SEKRETARIAT KOTA ADMINISTRASI JAKARTA UTARA	6	234196	2021	Sudah Lapor	28/03/2022 00:00	31/12/2021 00:00

5.944	SETYANINGWATI	STAF	BADAN PENGELOLAAN ASET DAERAH	6	477354	2021	Sudah Lapor	14/03/2022 00:00	31/12/2021 00:00
5.945	YENI RESTUTI	WAKIL DIREKTUR KEUANGAN DAN UMUM	DINAS KESEHATAN	6	219775	2021	Sudah Lapor	18/03/2022 00:00	31/12/2021 00:00
5.946	NINIK IYAH JASIAH	KEPALA SEKOLAH SD/SDI/SDLB	DINAS PENDIDIKAN	5	476989	2021	Sudah Lapor	07/03/2022 00:00	31/12/2021 00:00
5.947	NINING SETIANINGSIH	KEPALA SEKSI KESEJAHTERAAN RAKYAT	SEKRETARIAT KOTA ADMINISTRASI JAKARTA TIMUR	4	638922	2021	Sudah Lapor	14/02/2022 00:00	31/12/2021 00:00
5.948	NINING SUHARTINI	BENDAHARA	SEKRETARIAT KOTA ADMINISTRASI JAKARTA BARAT	2	805114	2021	Sudah Lapor	17/03/2021 00:00	01/03/2021 00:00
5.949	NINING WAHYUNI	KEPALA SUBBAGIAN TATA USAHA	DINAS PENANGGULANGAN KEBAKARAN DAN PENYELAMATAN	6	214603	2021	Sudah Lapor	21/02/2022 00:00	31/12/2021 00:00
5.950	NINO ARDIANSYAH	SEKRETARIS KELURAHAN	SEKRETARIAT KOTA ADMINISTRASI JAKARTA PUSAT	6	427165	2021	Sudah Lapor	08/03/2022 00:00	31/12/2021 00:00
5.951	MARGARETHA LOUSIA JOSEPH	KEPALA SUBBAGIAN TATA USAHA SMU/SMK	DINAS PENDIDIKAN	6	228882	2021	Sudah Lapor	23/02/2022 00:00	31/12/2021 00:00
5.952	NIKESARI PUJI UTARI	STAF	BADAN PENGELOLAAN KEUANGAN DAERAH	6	235520	2021	Sudah Lapor	29/03/2022 00:00	31/12/2021 00:00
5.953	NANANG IRAWAN	KEPALA SUBBAGIAN PROGRAM DAN ANGGARAN	SEKRETARIAT DAERAH	6	259173	2021	Sudah Lapor	23/02/2022 00:00	31/12/2021 00:00
5.954	ARIS SETIANI	BENDAHARA	DINAS PERTAMANAN DAN HUTAN KOTA	5	474611	2021	Sudah Lapor	18/03/2022 00:00	31/12/2021 00:00
5.955	NIRWANI BUDIATI	INSPEKTUR PEMBANTU	INSPEKTORAT	6	220884	2021	Sudah Lapor	08/03/2022 00:00	31/12/2021 00:00
5.956	HADIYATUN NISA	KEPALA SUBBAGIAN TATA USAHA	BADAN KEPEGAWAIAN DAERAH	6	222489	2021	Sudah Lapor	10/02/2022 00:00	31/12/2021 00:00
5.957	KHAIRUNNISA	KEPALA UNIT PTSP KELURAHAN PEJATEN TIMUR KEC. PASAR MINGGU	DINAS PENANAMAN MODAL DAN PELAYANAN TERPADU SATU PINTU	7	222545	2021	Sudah Lapor	01/03/2022 00:00	31/12/2021 00:00
5.958	MAMUN	BENDAHARA	SEKRETARIAT KABUPATEN ADMINISTRASI KEPULAUAN SERIBU	3	279047	2021	Sudah Lapor	16/03/2022 00:00	31/12/2021 00:00
5.959	NISE DIANA	PELAKSANA	DINAS CIPTA KARYA TATA RUANG DAN PERTANAHAN	5	457985	2021	Sudah Lapor	22/02/2022 00:00	31/12/2021 00:00
5.960	NISA ULHAQ	KEPALA UNIT PTSP KELURAHAN TEBET TIMUR KEC. TEBET	DINAS PENANAMAN MODAL DAN PELAYANAN TERPADU SATU PINTU	7	198610	2021	Sudah Lapor	12/01/2022 00:00	31/12/2021 00:00
5.961	NISWATIN FARIKA	KEPALA SEKSI PERENCANAAN	DINAS SUMBER DAYA AIR	3	744787	2021	Sudah Lapor	25/02/2022 00:00	31/12/2021 00:00
5.962	DIAN YUNITA	KEPALA SUBBAGIAN KEUANGAN	DINAS KEBUDAYAAN	2	820151	2021	Sudah Lapor	22/03/2021 00:00	22/03/2021 00:00

5.963	NITA FEBREANA ABHERTY	STAF	BADAN PENDAPATAN DAERAH	6	220885	2021	Sudah Lapor	10/02/2022 00:00	31/12/2021 00:00
5.964	NITA NOERHAYATI	STAF	DINAS KEPENDUDUKAN DAN PENCATATAN SIPIL	6	233581	2021	Sudah Lapor	07/02/2022 00:00	31/12/2021 00:00
5.965	NITA WIDIANA	KEPALA SATUAN PELAYANAN	DINAS KEPENDUDUKAN DAN PENCATATAN SIPIL	2	792016	2021	Sudah Lapor	25/02/2022 00:00	31/12/2021 00:00
5.966	MASNITA	KEPALA SEKSI DATA, INFORMASI DAN PENGAWASAN	DINAS KEPENDUDUKAN DAN PENCATATAN SIPIL	6	217873	2021	Sudah Lapor	23/02/2022 00:00	31/12/2021 00:00
5.967	NITA PRIHANTI	KEPALA SEKSI KESEJAHTERAAN RAKYAT	SEKRETARIAT KOTA ADMINISTRASI JAKARTA BARAT	6	227331	2021	Sudah Lapor	10/03/2022 00:00	31/12/2021 00:00
5.968	NITA ARIYANTI	STAF	BADAN PENGELOLAAN KEUANGAN DAERAH	6	266146	2021	Sudah Lapor	29/03/2022 00:00	31/12/2021 00:00
5.969	NITA ROSITA	KEPALA SUBBAGIAN TATA USAHA	BADAN PENDAPATAN DAERAH	8	227332	2021	Sudah Lapor	23/02/2022 00:00	31/12/2021 00:00
5.970	JUNITA SINGARIMBUN	KEPALA SEKSI PEMERINTAHAN	SEKRETARIAT KOTA ADMINISTRASI JAKARTA SELATAN	6	220795	2021	Sudah Lapor	23/02/2022 00:00	31/12/2021 00:00
5.971	SONNY SUSIANE SAGITARIA	AUDITOR	INSPEKTORAT	4	645396	2021	Sudah Lapor	06/02/2022 00:00	31/12/2021 00:00
5.972	NITA TRI SUBEKTI	BENDAHARA	SEKRETARIAT KOTA ADMINISTRASI JAKARTA SELATAN	6	196537	2021	Sudah Lapor	25/02/2022 00:00	31/12/2021 00:00
5.973	ANITA CAROLINA	PELAKSANA	DINAS PENANAMAN MODAL DAN PELAYANAN TERPADU SATU PINTU	5	431298	2021	Sudah Lapor	09/02/2022 00:00	31/12/2021 00:00
5.974	SRI LENITA	KEPALA PUSKESMAS	DINAS KESEHATAN	5	463570	2021	Sudah Lapor	11/03/2022 00:00	31/12/2021 00:00
5.975	M. NIRWAN NAWAWI	INSPEKTUR PEMBANTU BIDANG INVESTIGASI	INSPEKTORAT	4	108055	2021	Sudah Lapor	23/03/2022 00:00	31/12/2021 00:00
5.976	NIVITA AGISTA PURI	KEPALA SEKSI PERENCANAAN, PENGENDALIAN DAN INFORMASI	DINAS KESEHATAN	3	739896	2021	Sudah Lapor	12/03/2022 00:00	31/12/2021 00:00
5.977	NI WAYAN SRIDANI	KEPALA SEKOLAH	DINAS PENDIDIKAN	5	477373	2021	Sudah Lapor	02/02/2022 00:00	31/12/2021 00:00
5.978	NOFI NURHAYATI	BENDAHARA	SEKRETARIAT KOTA ADMINISTRASI JAKARTA TIMUR	3	719800	2021	Sudah Lapor	21/02/2022 00:00	31/12/2021 00:00
5.979	NIZAR	KEPALA SEKOLAH SD/SDI/SDLB	DINAS PENDIDIKAN	5	441775	2021	Sudah Lapor	18/03/2022 00:00	31/12/2021 00:00
5.980	YUNIZAR	PELAKSANA	DINAS PENANAMAN MODAL DAN PELAYANAN TERPADU SATU PINTU	7	207016	2021	Sudah Lapor	26/01/2022 00:00	31/12/2021 00:00
5.981	FITRI DIAH ANGGRAENI	STAF	BADAN PENDAPATAN DAERAH	3	220741	2021	Sudah Lapor	18/02/2021 00:00	16/02/2021 00:00

5.982	NANA JUHANA	KEPALA SEKOLAH SMU/SMK	DINAS PENDIDIKAN	6	228968	2021	Sudah Lapor	04/02/2022 00:00	31/12/2021 00:00
5.983	AMAR HABIBI	KEPALA SATUAN PELAKSANA	DINAS KEPENDUDUKAN DAN PENCATATAN SIPIL	5	444164	2021	Sudah Lapor	16/03/2022 00:00	31/12/2021 00:00
5.984	NANANG KURNIAWAN	PELAKSANA	DINAS PENANAMAN MODAL DAN PELAYANAN TERPADU SATU PINTU	5	451840	2021	Sudah Lapor	10/03/2022 00:00	31/12/2021 00:00
5.985	NINA KARINA KARTINI	KEPALA SUBBIDANG PEMERINTAHAN	BADAN PERENCANAAN PEMBANGUNAN DAERAH	6	227328	2021	Sudah Lapor	12/03/2022 00:00	31/12/2021 00:00
5.986	NURLAILAH	KEPALA SEKOLAH SD/SDI/SDLB	DINAS PENDIDIKAN	5	483521	2021	Sudah Lapor	27/01/2022 00:00	31/12/2021 00:00
5.987	NUKE NOVITA SARY	PELAKSANA	DINAS CIPTA KARYA TATA RUANG DAN PERTANAHAN	5	432118	2021	Sudah Lapor	21/02/2022 00:00	31/12/2021 00:00
5.988	NURUNING SEPTARIDA	KEPALA BIDANG	DINAS KOMUNIKASI INFORMATIKA DAN STATISTIK	6	233607	2021	Sudah Lapor	17/03/2022 00:00	31/12/2021 00:00
5.989	NURUL BADIAH KURNIAWATY	KEPALA UNIT	DINAS PENANAMAN MODAL DAN PELAYANAN TERPADU SATU PINTU	4	220900	2021	Sudah Lapor	24/02/2022 00:00	31/12/2021 00:00
5.990	NURHASANAH	KEPALA SEKSI KESEJAHTERAAN RAKYAT	SEKRETARIAT KOTA ADMINISTRASI JAKARTA SELATAN	6	224040	2021	Sudah Lapor	22/02/2022 00:00	31/12/2021 00:00
5.991	NUR ACHMAD	KEPALA SUBBAGIAN RANCANGAN PERATURAN DAERAH	SEKRETARIAT DEWAN PERWAKILAN RAKYAT DAERAH	7	214607	2021	Sudah Lapor	03/02/2022 00:00	31/12/2021 00:00
5.992	NURBIN TUMBUR TOGAR PH.	LURAH	SEKRETARIAT KOTA ADMINISTRASI JAKARTA PUSAT	7	227341	2021	Sudah Lapor	16/02/2022 00:00	31/12/2021 00:00
5.993	NURBITO	KEPALA SEKSI PENGAWASAN	DINAS CIPTA KARYA TATA RUANG DAN PERTANAHAN	6	229002	2021	Sudah Lapor	14/03/2022 00:00	31/12/2021 00:00
5.994	NURUL AINI	PELAKSANA	DINAS CIPTA KARYA TATA RUANG DAN PERTANAHAN	6	249556	2021	Sudah Lapor	24/02/2022 00:00	31/12/2021 00:00
5.995	NOFRIZAL	KEPALA SEKOLAH SLTP	DINAS PENDIDIKAN	4	630567	2021	Sudah Lapor	08/03/2022 00:00	31/12/2021 00:00
5.996	IRWANSYAH	KEPALA SUBBAGIAN TATA USAHA	DINAS PERINDUSTRIAN PERDAGANGAN KOPERASI USAHA KECIL DAN MENENGAH	5	478113	2021	Sudah Lapor	10/02/2022 00:00	31/12/2021 00:00
5.997	NONA ETANA DWI SETIAWATI S.S.	PELAKSANA	DINAS PENANAMAN MODAL DAN PELAYANAN TERPADU SATU PINTU	5	440559	2021	Sudah Lapor	24/03/2022 00:00	31/12/2021 00:00
5.998	NONI RIZKI HANDAYANNI	PELAKSANA	DINAS PENANAMAN MODAL DAN PELAYANAN TERPADU SATU PINTU	6	472967	2021	Sudah Lapor	20/01/2022 00:00	31/12/2021 00:00
5.999	NONON MELIANY	KEPALA SEKOLAH	DINAS PENDIDIKAN	3	745897	2021	Sudah Lapor	31/01/2022 00:00	31/12/2021 00:00
6.000	YANIA RAHMANIA	PELAKSANA	DINAS CIPTA KARYA TATA RUANG DAN PERTANAHAN	6	252965	2021	Sudah Lapor	21/02/2022 00:00	31/12/2021 00:00

6.001	NONO SUTRISNO	KEPALA UNIT PTSP KELURAHAN CAKUNG BARAT KEC. CAKUNG	DINAS PENANAMAN MODAL DAN PELAYANAN TERPADU SATU PINTU	7	228988	2021	Sudah Lapor	26/02/2022 00:00	31/12/2021 00:00
6.002	NOOR AZIS	BENDAHARA	DINAS SUMBER DAYA AIR	5	427655	2021	Sudah Lapor	21/02/2022 00:00	31/12/2021 00:00
6.003	FUAD NOOR	PELAKSANA	DINAS PENANAMAN MODAL DAN PELAYANAN TERPADU SATU PINTU	6	471917	2021	Sudah Lapor	04/03/2022 00:00	31/12/2021 00:00
6.004	NOORLIA	BENDAHARA	DINAS PERTAMANAN DAN HUTAN KOTA	5	440116	2021	Sudah Lapor	11/03/2022 00:00	31/12/2021 00:00
6.005	NOOR MUCHYADI	KEPALA SEKSI EKONOMI DAN PEMBANGUNAN	SEKRETARIAT KOTA ADMINISTRASI JAKARTA SELATAN	6	192500	2021	Sudah Lapor	27/01/2022 00:00	31/12/2021 00:00
6.006	NOOR SARI ALAM	KEPALA SUBBAGIAN TATA USAHA	DINAS PENDIDIKAN	5	464465	2021	Sudah Lapor	21/03/2022 00:00	31/12/2021 00:00
6.007	NUR ROHMAH	KEPALA SUB BAGIAN PROGRAM DAN ANGGARAN	SEKRETARIAT KOTA ADMINISTRASI JAKARTA TIMUR	6	228998	2021	Sudah Lapor	01/03/2022 00:00	31/12/2021 00:00
6.008	NOPA LAELI	STAF	BADAN PENGELOLAAN KEUANGAN DAERAH	5	437999	2021	Sudah Lapor	15/02/2022 00:00	31/12/2021 00:00
6.009	NOPI SURYADI	STAF	BADAN PENGELOLAAN ASET DAERAH	6	274826	2021	Sudah Lapor	14/03/2022 00:00	31/12/2021 00:00
6.010	NOPI SYAHRIAL	KEPALA SATUAN PELAYANAN	DINAS KEPENDUDUKAN DAN PENCATATAN SIPIL	4	635467	2021	Sudah Lapor	08/02/2022 00:00	31/12/2021 00:00
6.011	NOPRIANSYAH DWI KUSUMA	STAF	BADAN PENDAPATAN DAERAH	3	746118	2021	Sudah Lapor	10/03/2022 00:00	31/12/2021 00:00
6.012	HENDI NOPRIYADI	KEPALA SUB BAGIAN ADMINISTRASI PEMERINTAHAN	SEKRETARIAT KOTA ADMINISTRASI JAKARTA SELATAN	6	233738	2021	Sudah Lapor	11/03/2022 00:00	31/12/2021 00:00
6.013	NORARITA	BENDAHARA	DINAS KESEHATAN	1	-	2021	Sudah Lapor	17/02/2022 00:00	31/12/2021 00:00
6.014	NORMAN PARUHUM NABABAN	KEPALA BAGIAN UMUM DAN PEMASARAN	DINAS KESEHATAN	6	227335	2021	Sudah Lapor	22/03/2022 00:00	31/12/2021 00:00
6.015	NORVIADI SETIO HUSODO	KEPALA BIDANG	DINAS KEBUDAYAAN	6	252935	2021	Sudah Lapor	26/02/2022 00:00	31/12/2021 00:00
6.016	NORTHY HOLLIVATH NORAESSA SYAFRIL	STAF	BADAN PENDAPATAN DAERAH	6	204918	2021	Sudah Lapor	09/03/2022 00:00	31/12/2021 00:00
6.017	NORVANSHA HANDYAN	BENDAHARA	SEKRETARIAT KOTA ADMINISTRASI JAKARTA TIMUR	5	469387	2021	Sudah Lapor	18/03/2022 00:00	31/12/2021 00:00
6.018	NOVA NONTJE NUR LAHASE	AUDITOR	INSPEKTORAT	4	634040	2021	Sudah Lapor	21/02/2022 00:00	31/12/2021 00:00
6.019	NOVA YANTI HUTASOIT	PELAKSANA	DINAS PENANAMAN MODAL DAN PELAYANAN TERPADU SATU PINTU	5	462958	2021	Sudah Lapor	28/03/2022 00:00	31/12/2021 00:00

6.020	SANOVA	BENDAHARA	SEKRETARIAT KOTA ADMINISTRASI JAKARTA SELATAN	6	196752	2021	Sudah Lapor	26/02/2022 00:00	31/12/2021 00:00
6.021	AHMAD FAUZI	KEPALA SUBBAGIAN KEUANGAN	DINAS PERUMAHAN RAKYAT DAN KAWASAN PERMUKIMAN	5	449370	2021	Sudah Lapor	14/03/2022 00:00	31/12/2021 00:00
6.022	NOVALDA PANJIE SETYADHIE	PELAKSANA	DINAS PENANAMAN MODAL DAN PELAYANAN TERPADU SATU PINTU	7	240263	2021	Sudah Lapor	23/03/2022 00:00	31/12/2021 00:00
6.023	KURNIA NOVALINDA	KEPALA UNIT PTSP KELURAHAN CIPINANG KEC. PULO GADUNG	DINAS PENANAMAN MODAL DAN PELAYANAN TERPADU SATU PINTU	7	235406	2021	Sudah Lapor	04/02/2022 00:00	31/12/2021 00:00
6.024	NOVA MATRA RINA	STAF	BADAN PENDAPATAN DAERAH	5	436351	2021	Sudah Lapor	18/02/2022 00:00	31/12/2021 00:00
6.025	NOVAN ARDIANTO	BENDAHARA	DINAS PENANAMAN MODAL DAN PELAYANAN TERPADU SATU PINTU	7	217886	2021	Sudah Lapor	20/01/2022 00:00	31/12/2021 00:00
6.026	IPAK NOVA SARASWATI	KEPALA SUBBAGIAN TATA USAHA	DINAS CIPTA KARYA TATA RUANG DAN PERTANAHAN	6	220775	2021	Sudah Lapor	26/03/2022 00:00	31/12/2021 00:00
6.027	NOVA RISMALASARI	PELAKSANA	DINAS PENANAMAN MODAL DAN PELAYANAN TERPADU SATU PINTU	7	464888	2021	Sudah Lapor	10/02/2022 00:00	31/12/2021 00:00
6.028	NOVA YUSRI	PELAKSANA	DINAS PENANAMAN MODAL DAN PELAYANAN TERPADU SATU PINTU	5	440308	2021	Sudah Lapor	15/03/2022 00:00	31/12/2021 00:00
6.029	NOVEMI NORMAYANTI	BENDAHARA	DINAS PERTAMANAN DAN HUTAN KOTA	5	456416	2021	Sudah Lapor	16/03/2022 00:00	31/12/2021 00:00
6.030	NOVERRA	WAKIL CAMAT	SEKRETARIAT KOTA ADMINISTRASI JAKARTA SELATAN	6	282394	2021	Sudah Lapor	10/03/2022 00:00	31/12/2021 00:00
6.031	NOVI ISWORINI	PELAKSANA	DINAS CIPTA KARYA TATA RUANG DAN PERTANAHAN	5	444110	2021	Sudah Lapor	16/03/2022 00:00	31/12/2021 00:00
6.032	NOVITA RAHMAYANTI	PELAKSANA	DINAS PENANAMAN MODAL DAN PELAYANAN TERPADU SATU PINTU	7	469455	2021	Sudah Lapor	14/03/2022 00:00	31/12/2021 00:00
6.033	NOVI SATRIANI SUMINAR	KEPALA SUBBAGIAN TATA USAHA	DINAS PERTAMANAN DAN HUTAN KOTA	6	409899	2021	Sudah Lapor	11/02/2022 00:00	31/12/2021 00:00
6.034	RIA NOVIYANTI	STAF	BADAN PENDAPATAN DAERAH	6	227402	2021	Sudah Lapor	25/01/2022 00:00	31/12/2021 00:00
6.035	NOVIA SILMIATI	KEPALA SEKSI PERGERAKAN DAN KETAHANAN KELUARGA	DINAS PEMBERDAYAAN PERLINDUNGAN ANAK DAN PENGENDALIAN PENDUDUK	6	233588	2021	Sudah Lapor	07/03/2022 00:00	31/12/2021 00:00
6.036	NOVIA AMALIA RIZKY	PELAKSANA	BADAN PELAYANAN PENGADAAN BARANG/JASA	1	-	2021	Sudah Lapor	07/03/2022 00:00	31/12/2021 00:00
6.037	NOVIA AYU CAESARI	AUDITOR	INSPEKTORAT	3	742978	2021	Sudah Lapor	23/02/2022 00:00	31/12/2021 00:00
6.038	NOVIANA KARTIKA DEWI	BENDAHARA	SEKRETARIAT KOTA ADMINISTRASI JAKARTA UTARA	5	451751	2021	Sudah Lapor	16/03/2022 00:00	31/12/2021 00:00

6.039	NOVIANA S. M.	KEPALA SUBBAGIAN TATA USAHA	DINAS PENDIDIKAN	4	240264	2021	Sudah Lapor	09/03/2022 00:00	31/12/2021 00:00
6.040	NOVIANA SUSILOWATI	PELAKSANA	DINAS PENANAMAN MODAL DAN PELAYANAN TERPADU SATU PINTU	7	196240	2021	Sudah Lapor	25/01/2022 00:00	31/12/2021 00:00
6.041	BUDHY NOVIAN	KEPALA SATPOL PP WILAYAH	SATUAN POLISI PAMONG PRAJA	8	84209	2021	Sudah Lapor	01/03/2022 00:00	31/12/2021 00:00
6.042	NOVIANTI	KEPALA SUBBAGIAN PERENCANAAN DAN ANGGARAN	DINAS PERUMAHAN RAKYAT DAN KAWASAN PERMUKIMAN	6	213882	2021	Sudah Lapor	24/03/2022 00:00	31/12/2021 00:00
6.043	NOVIANTO NIZAR	STAF	BADAN PENGELOLAAN ASET DAERAH	5	486071	2021	Sudah Lapor	14/03/2022 00:00	31/12/2021 00:00
6.044	NOVIARDI	PELAKSANA	BADAN PELAYANAN PENGADAAN BARANG/JASA	4	702654	2021	Sudah Lapor	25/03/2022 00:00	31/12/2021 00:00
6.045	NOVIAR DINARYANTI	KEPALA SEKSI HUBUNGAN INDUSTRIAL DAN KESEJAHTERAAN PEKERJA	DINAS TENAGA KERJA TRANSMIGRASI DAN ENERGI	6	233590	2021	Sudah Lapor	13/03/2022 00:00	31/12/2021 00:00
6.046	ERMAYANI NOVIA	STAF	DINAS PENANAMAN MODAL DAN PELAYANAN TERPADU SATU PINTU	6	205514	2021	Sudah Lapor	25/03/2022 00:00	31/12/2021 00:00
6.047	NOVISARI BUDHI P.	KEPALA UNIT PTSP KELURAHAN KEBON BAWANG KEC. TANJUNG PRIOK	DINAS PENANAMAN MODAL DAN PELAYANAN TERPADU SATU PINTU	6	233591	2021	Sudah Lapor	27/01/2022 00:00	31/12/2021 00:00
6.048	NOVI WIDIASTUTI	BENDAHARA	SEKRETARIAT KOTA ADMINISTRASI JAKARTA SELATAN	5	235528	2021	Sudah Lapor	08/02/2022 00:00	31/12/2021 00:00
6.049	NOVIYATI VALENTINA SIDABUTAR	PELAKSANA	DINAS PENANAMAN MODAL DAN PELAYANAN TERPADU SATU PINTU	6	240266	2021	Sudah Lapor	28/03/2022 00:00	31/12/2021 00:00
6.050	NOVIEZA	KEPALA UNIT	BADAN PENGELOLAAN KEUANGAN DAERAH	6	212622	2021	Sudah Lapor	29/03/2022 00:00	31/12/2021 00:00
6.051	NOVILIA ENDAH KUSUMA	PELAKSANA	DINAS PENANAMAN MODAL DAN PELAYANAN TERPADU SATU PINTU	6	483593	2021	Sudah Lapor	21/03/2022 00:00	31/12/2021 00:00
6.052	NOVILIA NURHIDAYATI	KEPALA SUB BAGIAN PELAYANAN PUBLIK	SEKRETARIAT KOTA ADMINISTRASI JAKARTA UTARA	6	224035	2021	Sudah Lapor	10/03/2022 00:00	31/12/2021 00:00
6.053	NOVITA SARI	STAF	BADAN PENGELOLAAN KEUANGAN DAERAH	6	274827	2021	Sudah Lapor	18/03/2022 00:00	31/12/2021 00:00
6.054	RIA NOVITASARI	BENDAHARA	DINAS TENAGA KERJA TRANSMIGRASI DAN ENERGI	2	800226	2021	Sudah Lapor	22/03/2021 00:00	22/03/2021 00:00
6.055	NOVITA YALNI	BENDAHARA	INSPEKTORAT	2	822316	2021	Sudah Lapor	17/03/2021 00:00	16/03/2021 00:00
6.056	YANTI NOVIYANTI SRI PUJIASTUTI	KEPALA SUBBAGIAN TATA USAHA	DINAS KESEHATAN	6	229412	2021	Sudah Lapor	05/03/2022 00:00	31/12/2021 00:00
6.057	NOVIYANTI ZAKIYYAH	BENDAHARA	SEKRETARIAT KOTA ADMINISTRASI JAKARTA BARAT	4	648758	2021	Sudah Lapor	25/02/2022 00:00	31/12/2021 00:00

6.058	NOVY ARYANTI	KEPALA UNIT PTSP KELURAHAN CIBUBUR KEC. CIRACAS	DINAS PENANAMAN MODAL DAN PELAYANAN TERPADU SATU PINTU	6	440670	2021	Sudah Lapor	24/02/2022 00:00	31/12/2021 00:00
6.059	NINING PITRIANINGSIH	STAF	BADAN PENDAPATAN DAERAH	6	220883	2021	Sudah Lapor	26/02/2022 00:00	31/12/2021 00:00
6.060	NURUL HUDA	LURAH	SEKRETARIAT KOTA ADMINISTRASI JAKARTA PUSAT	5	464729	2021	Sudah Lapor	16/02/2022 00:00	31/12/2021 00:00
6.061	NURHAYATI	KEPALA SEKSI EKONOMI DAN PEMBANGUNAN	SEKRETARIAT KOTA ADMINISTRASI JAKARTA BARAT	3	746429	2021	Sudah Lapor	08/03/2022 00:00	31/12/2021 00:00
6.062	NAOMI SIREGAR	KEPALA SEKOLAH	DINAS PENDIDIKAN	2	829471	2021	Sudah Lapor	12/03/2022 00:00	31/12/2021 00:00
6.063	NOVITA SARI	KEPALA SEKSI PEMERINTAHAN	SEKRETARIAT KOTA ADMINISTRASI JAKARTA UTARA	6	240265	2021	Sudah Lapor	03/02/2022 00:00	31/12/2021 00:00
6.064	NINING SURYANINGSIH	KEPALA SEKOLAH SD/SDI/SDLB	DINAS PENDIDIKAN	5	440440	2021	Sudah Lapor	08/03/2022 00:00	31/12/2021 00:00
6.065	SINTA YUNIAWATI	BENDAHARA	INSPEKTORAT	5	452848	2021	Sudah Lapor	14/03/2022 00:00	31/12/2021 00:00
6.066	NURHAYATI	KEPALA SUBBAGIAN TATA USAHA	DINAS KESEHATAN	6	455142	2021	Sudah Lapor	01/02/2022 00:00	31/12/2021 00:00
6.067	NURDINI WAHYUNINGSIH	KEPALA SEKSI PENGENDALIAN PENDUDUK	DINAS PEMBERDAYAAN PERLINDUNGAN ANAK DAN PENGENDALIAN PENDUDUK	2	814886	2021	Sudah Lapor	20/05/2021 00:00	20/05/2021 00:00
6.068	NUGROHO BAYU SAPUTRO	KEPALA SUBBAGIAN UMUM	BADAN KEPEGAWAIAN DAERAH	6	228992	2021	Sudah Lapor	25/01/2022 00:00	31/12/2021 00:00
6.069	SLAMET SUPRIYADI SETIAWIBAWA NUGRAHA	KEPALA SEKSI KESEJAHTERAAN RAKYAT	SEKRETARIAT KOTA ADMINISTRASI JAKARTA TIMUR	6	235653	2021	Sudah Lapor	02/03/2022 00:00	31/12/2021 00:00
6.070	DIRHAMUL NUGRAHA	KEPALA SUKU BADAN	BADAN KESATUAN BANGSA DAN POLITIK	6	44131	2021	Sudah Lapor	11/03/2022 00:00	31/12/2021 00:00
6.071	FAJAR NUGRAHAINI	KEPALA SEKSI ANGKUTAN JALAN	DINAS PERHUBUNGAN	5	439660	2021	Sudah Lapor	07/03/2022 00:00	31/12/2021 00:00
6.072	HENING NUGRAHANI	KEPALA SEKSI EKONOMI DAN PEMBANGUNAN	SEKRETARIAT KOTA ADMINISTRASI JAKARTA PUSAT	5	432109	2021	Sudah Lapor	17/02/2022 00:00	31/12/2021 00:00
6.073	SUHERMAN	PELAKSANA	DINAS PENANAMAN MODAL DAN PELAYANAN TERPADU SATU PINTU	5	451834	2021	Sudah Lapor	01/03/2022 00:00	31/12/2021 00:00
6.074	NUGROHO KARTIKA HADI SAPUTRO	PELAKSANA	DINAS PENANAMAN MODAL DAN PELAYANAN TERPADU SATU PINTU	6	461825	2021	Sudah Lapor	14/03/2022 00:00	31/12/2021 00:00
6.075	NUGROHO RATRIAN CHRISTIAJI	PELAKSANA	DINAS CIPTA KARYA TATA RUANG DAN PERTANAHAN	5	634221	2021	Sudah Lapor	22/02/2022 00:00	31/12/2021 00:00
6.076	MUHAMMAD NUH	STAF	DINAS KEPENDUDUKAN DAN PENCATATAN SIPIL	5	454960	2021	Sudah Lapor	09/02/2022 00:00	31/12/2021 00:00

6.077	NUKE DASRI PANCASILANINGTYAS	KEPALA BAGIAN PEMERINTAHAN	SEKRETARIAT KOTA ADMINISTRASI JAKARTA TIMUR	6	228993	2021	Sudah Lapor	11/03/2022 00:00	31/12/2021 00:00
6.078	NURHAYATI	BENDAHARA	DINAS TENAGA KERJA TRANSMIGRASI DAN ENERGI	1	-	2021	Sudah Lapor	08/03/2022 00:00	12/03/2021 00:00
6.079	NUNIT PUJIATI	KEPALA BAGIAN UMUM DAN PEMASARAN	DINAS KESEHATAN	6	227337	2021	Sudah Lapor	11/03/2022 00:00	31/12/2021 00:00
6.080	NUNUK ASTUTININGTYAS	KEPALA SEKOLAH SLTP	DINAS PENDIDIKAN	5	240267	2021	Sudah Lapor	14/03/2022 00:00	31/12/2021 00:00
6.081	NUNUK ISNADHIYAH	KEPALA SEKOLAH SMU/SMK	DINAS PENDIDIKAN	5	477576	2021	Sudah Lapor	27/02/2022 00:00	31/12/2021 00:00
6.082	NUNUK MUNTAZAH	KEPALA SUBBAGIAN KEBUDAYAAN	SEKRETARIAT DAERAH	6	235529	2021	Sudah Lapor	24/02/2022 00:00	31/12/2021 00:00
6.083	NUNUK SURATINI	KEPALA SUBBAGIAN TATA USAHA SMU/SMK	DINAS PENDIDIKAN	6	233593	2021	Sudah Lapor	29/01/2022 00:00	31/12/2021 00:00
6.084	NUNUNG SAPAROH	BENDAHARA	DINAS PENDIDIKAN	3	746258	2021	Sudah Lapor	27/03/2022 00:00	31/12/2021 00:00
6.085	NUNUNG CHOIRIYAH	KEPALA SEKOLAH SD/SDI/SDLB	DINAS PENDIDIKAN	4	695477	2021	Sudah Lapor	05/03/2022 00:00	31/12/2021 00:00
6.086	NUNUNG NURAINI	KEPALA SEKOLAH SD/SDI/SDLB	DINAS PENDIDIKAN	4	664196	2021	Sudah Lapor	22/03/2022 00:00	31/12/2021 00:00
6.087	NUNUNG SUPRIYATTINI	STAF	BADAN PENGELOLAAN KEUANGAN DAERAH	6	240270	2021	Sudah Lapor	23/02/2022 00:00	31/12/2021 00:00
6.088	NURTIGAWATI	KEPALA SEKSI EKONOMI, PEMBANGUNAN DAN LINGKUNGAN HIDUP	SEKRETARIAT KOTA ADMINISTRASI JAKARTA UTARA	6	282399	2021	Sudah Lapor	09/03/2022 00:00	31/12/2021 00:00
6.089	ZAINUR WISNU WARDANI	BENDAHARA	DINAS KESEHATAN	5	464748	2021	Sudah Lapor	28/02/2022 00:00	31/12/2021 00:00
6.090	NUR SURYAMAN	PELAKSANA	DINAS CIPTA KARYA TATA RUANG DAN PERTANAHAN	5	484030	2021	Sudah Lapor	25/03/2022 00:00	31/12/2021 00:00
6.091	NUR HASANAH	KEPALA SEKOLAH SD/SDI/SDLB	DINAS PENDIDIKAN	4	692141	2021	Sudah Lapor	20/01/2022 00:00	31/12/2021 00:00
6.092	NUR INDAH RETNO NINGSIH	PELAKSANA	DINAS CIPTA KARYA TATA RUANG DAN PERTANAHAN	5	465065	2021	Sudah Lapor	10/03/2022 00:00	31/12/2021 00:00
6.093	RANTI NUR ISMAYA	STAF	DINAS KEPENDUDUKAN DAN PENCATATAN SIPIL	5	455160	2021	Sudah Lapor	15/03/2022 00:00	31/12/2021 00:00
6.094	NURAENIE	KEPALA SEKSI PEMERINTAHAN	SEKRETARIAT KOTA ADMINISTRASI JAKARTA TIMUR	6	227340	2021	Sudah Lapor	21/01/2022 00:00	31/12/2021 00:00
6.095	NURAINI	STAF	BADAN PENGELOLAAN KEUANGAN DAERAH	6	444793	2021	Sudah Lapor	16/03/2022 00:00	31/12/2021 00:00

6.096	NURAINI	PELAKSANA	DINAS PENANAMAN MODAL DAN PELAYANAN TERPADU SATU PINTU	7	427343	2021	Sudah Lapor	10/03/2022 00:00	31/12/2021 00:00
6.097	NURAINI TRI PURWANTI	PELAKSANA	DINAS PENANAMAN MODAL DAN PELAYANAN TERPADU SATU PINTU	7	474828	2021	Sudah Lapor	23/02/2022 00:00	31/12/2021 00:00
6.098	NUR AMINAH	STAF	BADAN PENGELOLAAN KEUANGAN DAERAH	6	266148	2021	Sudah Lapor	14/03/2022 00:00	31/12/2021 00:00
6.099	NURASIH HERY PUTRANTI	KEPALA SEKSI KETENAGALISTRIKAN	DINAS TENAGA KERJA TRANSMIGRASI DAN ENERGI	1	-	2021	Sudah Lapor	01/03/2022 00:00	18/03/2021 00:00
6.100	NUR CHALIMAH	PELAKSANA	DINAS PENANAMAN MODAL DAN PELAYANAN TERPADU SATU PINTU	7	440582	2021	Sudah Lapor	21/03/2022 00:00	31/12/2021 00:00
6.101	NURDIESTI	KEPALA SEKOLAH SD/SDI/SDLB	DINAS PENDIDIKAN	5	444205	2021	Sudah Lapor	10/03/2022 00:00	31/12/2021 00:00
6.102	NURDIN	KEPALA SUBBAGIAN UMUM DAN KEPEGAWAIAN	DINAS PEMUDA DAN OLAHRAGA	7	222648	2021	Sudah Lapor	17/02/2022 00:00	31/12/2021 00:00
6.103	NURDIN HASANUDIN	KEPALA SEKSI KESEJAHTERAAN RAKYAT	SEKRETARIAT KOTA ADMINISTRASI JAKARTA SELATAN	5	432122	2021	Sudah Lapor	24/02/2022 00:00	31/12/2021 00:00
6.104	NURDIN	PELAKSANA	DINAS PENANAMAN MODAL DAN PELAYANAN TERPADU SATU PINTU	6	259179	2021	Sudah Lapor	28/03/2022 00:00	31/12/2021 00:00
6.105	NURDIN	STAF	DINAS KEPENDUDUKAN DAN PENCATATAN SIPIL	5	440305	2021	Sudah Lapor	09/03/2022 00:00	31/12/2021 00:00
6.106	MOH. NURDIN	KEPALA SUKU DINAS	DINAS KEBUDAYAAN	7	228926	2021	Sudah Lapor	17/01/2022 00:00	31/12/2021 00:00
6.107	ERNI NURSUSWATI	KEPALA SEKOLAH SD/SDI/SDLB	DINAS PENDIDIKAN	5	428125	2021	Sudah Lapor	01/02/2022 00:00	31/12/2021 00:00
6.108	NUR FADILAH	KEPALA SEKOLAH	DINAS PENDIDIKAN	3	763783	2021	Sudah Lapor	23/02/2022 00:00	31/12/2021 00:00
6.109	NURFAT MULIA	STAF	DINAS CIPTA KARYA TATA RUANG DAN PERTANAHAN	6	282397	2021	Sudah Lapor	10/03/2022 00:00	31/12/2021 00:00
6.110	NURFATMAH	STAF	BADAN PENDAPATAN DAERAH	6	213884	2021	Sudah Lapor	26/02/2022 00:00	31/12/2021 00:00
6.111	NURFIATI MUCHTAR	KEPALA SEKOLAH SD/SDI/SDLB	DINAS PENDIDIKAN	5	454800	2021	Sudah Lapor	22/02/2022 00:00	31/12/2021 00:00
6.112	SITI NURFALAH KARTIKAWATI	KEPALA SUBBAGIAN KEUANGAN	DINAS KETAHANAN PANGAN KELAUTAN DAN PERTANIAN	4	240360	2021	Sudah Lapor	13/03/2022 00:00	31/12/2021 00:00
6.113	NURHAIDA PANGARIBUAN	KEPALA SUBBAGIAN TATA USAHA	DINAS PEMBERDAYAAN PERLINDUNGAN ANAK DAN PENGENDALIAN PENDUDUK	4	695976	2021	Sudah Lapor	06/03/2022 00:00	31/12/2021 00:00
6.114	NURHAIDA SIMANULLANG	KEPALA SEKOLAH SD/SDI/SDLB	DINAS PENDIDIKAN	6	227344	2021	Sudah Lapor	15/02/2022 00:00	31/12/2021 00:00

6.115	NURHANDINI	BENDAHARA	DINAS TENAGA KERJA TRANSMIGRASI DAN ENERGI	6	235535	2021	Sudah Lapor	28/02/2022 00:00	31/12/2021 00:00
6.116	NURHARYANTO	SEKRETARIS KECAMATAN	SEKRETARIAT KOTA ADMINISTRASI JAKARTA UTARA	8	45111	2021	Sudah Lapor	04/03/2022 00:00	31/12/2021 00:00
6.117	NUR HASANAH	STAF	BADAN PENDAPATAN DAERAH	6	205525	2021	Sudah Lapor	05/02/2022 00:00	31/12/2021 00:00
6.118	NURHASAN	KEPALA SEKSI EKONOMI DAN PEMBANGUNAN	SEKRETARIAT KOTA ADMINISTRASI JAKARTA SELATAN	4	240273	2021	Sudah Lapor	08/02/2022 00:00	31/12/2021 00:00
6.119	Siti Nurhasanah	SEKRETARIS KELURAHAN	SEKRETARIAT KOTA ADMINISTRASI JAKARTA TIMUR	7	224145	2021	Sudah Lapor	27/03/2022 00:00	31/12/2021 00:00
6.120	ADE WANI NURHASANAH	PELAKSANA	DINAS PENANAMAN MODAL DAN PELAYANAN TERPADU SATU PINTU	7	259054	2021	Sudah Lapor	16/03/2022 00:00	31/12/2021 00:00
6.121	NURHAYANAH	KEPALA SEKOLAH	DINAS PENDIDIKAN	3	778354	2021	Sudah Lapor	10/03/2022 00:00	31/12/2021 00:00
6.122	NURHAYATI	KEPALA SEKOLAH SD/SDI/SDLB	DINAS PENDIDIKAN	4	427617	2021	Sudah Lapor	16/03/2022 00:00	31/12/2021 00:00
6.123	NURHAYATI	KEPALA SEKOLAH SD/SDI/SDLB	DINAS PENDIDIKAN	4	667213	2021	Sudah Lapor	14/03/2022 00:00	31/12/2021 00:00
6.124	NURHAYATI	BENDAHARA	DINAS KESEHATAN	5	455184	2021	Sudah Lapor	10/02/2022 00:00	31/12/2021 00:00
6.125	NURHAYATI	STAF	BADAN PENGELOLAAN KEUANGAN DAERAH	6	444779	2021	Sudah Lapor	25/03/2022 00:00	31/12/2021 00:00
6.126	SITI NURHAYATI	BENDAHARA	DINAS SOSIAL	6	451790	2021	Sudah Lapor	12/02/2022 00:00	31/12/2021 00:00
6.127	NURHAYATI	PELAKSANA	DINAS PENANAMAN MODAL DAN PELAYANAN TERPADU SATU PINTU	5	474224	2021	Sudah Lapor	28/02/2022 00:00	31/12/2021 00:00
6.128	NURHAYATI	KEPALA SEKOLAH SD/SDI/SDLB	DINAS PENDIDIKAN	5	427653	2021	Sudah Lapor	05/03/2022 00:00	31/12/2021 00:00
6.129	NURHELENA	STAF	BADAN PENDAPATAN DAERAH	5	202567	2021	Sudah Lapor	10/03/2022 00:00	31/12/2021 00:00
6.130	NURHELMI SAVITRI	CAMAT	SEKRETARIAT KOTA ADMINISTRASI JAKARTA PUSAT	7	235538	2021	Sudah Lapor	11/02/2022 00:00	31/12/2021 00:00
6.131	NURHIDAYATI	KEPALA SEKOLAH SD/SDI/SDLB	DINAS PENDIDIKAN	5	436412	2021	Sudah Lapor	20/01/2022 00:00	31/12/2021 00:00
6.132	NUR HILAL	LURAH	SEKRETARIAT KOTA ADMINISTRASI JAKARTA TIMUR	6	211064	2021	Sudah Lapor	22/03/2022 00:00	31/12/2021 00:00
6.133	SRI INDARTI	BENDAHARA	DINAS PEMBERDAYAAN PERLINDUNGAN ANAK DAN PENGENDALIAN PENDUDUK	2	805143	2021	Sudah Lapor	25/03/2021 00:00	19/03/2021 00:00

6.134	NURIL ASTUTI	KEPALA BAGIAN SUMBER DAYA MANUSIA	DINAS KESEHATAN	6	217888	2021	Sudah Lapor	11/03/2022 00:00	31/12/2021 00:00
6.135	MERA NURINGSIH	KEPALA UNIT	BADAN PENDAPATAN DAERAH	4	680526	2021	Sudah Lapor	22/03/2022 00:00	31/12/2021 00:00
6.136	NURI SAWITRI	KEPALA PANTI	DINAS SOSIAL	9	44611	2021	Sudah Lapor	07/01/2022 00:00	31/12/2021 00:00
6.137	NURJANAH	KEPALA SEKSI PEMERINTAHAN	SEKRETARIAT KOTA ADMINISTRASI JAKARTA BARAT	5	474760	2021	Sudah Lapor	11/02/2022 00:00	31/12/2021 00:00
6.138	NURKHOTIM	KEPALA SEKOLAH	DINAS PENDIDIKAN	2	793378	2021	Sudah Lapor	13/04/2022 00:00	31/12/2021 00:00
6.139	NURLAELA	BENDAHARA	DINAS LINGKUNGAN HIDUP	5	431316	2021	Sudah Lapor	11/02/2022 00:00	31/12/2021 00:00
6.140	NURLAELA	KEPALA SUB BAGIAN TATA USAHA	DINAS SOSIAL	6	222653	2021	Sudah Lapor	08/02/2022 00:00	31/12/2021 00:00
6.141	NURLELA	SEKRETARIS KELURAHAN	SEKRETARIAT KOTA ADMINISTRASI JAKARTA SELATAN	4	220895	2021	Sudah Lapor	17/02/2022 00:00	31/12/2021 00:00
6.142	NURLIANA SAVITRI	KEPALA SEKSI PEMERINTAHAN	SEKRETARIAT KOTA ADMINISTRASI JAKARTA PUSAT	5	436340	2021	Sudah Lapor	10/02/2022 00:00	31/12/2021 00:00
6.143	NURLIANA LUMBAN GAOL	KEPALA SEKOLAH SD/SDI/SDLB	DINAS PENDIDIKAN	3	662076	2021	Sudah Lapor	18/03/2022 00:00	31/12/2021 00:00
6.144	NURLIATI	KEPALA SUBBAGIAN TATA USAHA	DINAS LINGKUNGAN HIDUP	6	233603	2021	Sudah Lapor	18/02/2022 00:00	31/12/2021 00:00
6.145	MUHAMAD NUR	KEPALA SEKSI PENGENDALIAN PENDUDUK DAN KB	DINAS PEMBERDAYAAN PERLINDUNGAN ANAK DAN PENGENDALIAN PENDUDUK	6	235488	2021	Sudah Lapor	08/03/2022 00:00	31/12/2021 00:00
6.146	NURMAIDA MANURUNG	KEPALA SEKOLAH	DINAS PENDIDIKAN	3	778731	2021	Sudah Lapor	09/02/2022 00:00	31/12/2021 00:00
6.147	NURMA JUITA	BENDAHARA	DINAS PEMBERDAYAAN PERLINDUNGAN ANAK DAN PENGENDALIAN PENDUDUK	5	455231	2021	Sudah Lapor	07/03/2022 00:00	31/12/2021 00:00
6.148	ANISSA NURMALA SARI	STAF	BADAN PENDAPATAN DAERAH	2	814361	2021	Sudah Lapor	31/03/2021 00:00	30/03/2021 00:00
6.149	NURMALIA SAFITRI	PELAKSANA	DINAS PENANAMAN MODAL DAN PELAYANAN TERPADU SATU PINTU	6	449243	2021	Sudah Lapor	27/01/2022 00:00	31/12/2021 00:00
6.150	NURMANAH	KEPALA SEKOLAH	DINAS PENDIDIKAN	6	240275	2021	Sudah Lapor	13/01/2022 00:00	31/12/2021 00:00
6.151	NURMANSYAH	KEPALA SEKTOR DINAS CIPTA KARYA, TATA RUANG DAN PERTANAHAN KEC. PASAR REBO	DINAS CIPTA KARYA TATA RUANG DAN PERTANAHAN	6	227348	2021	Sudah Lapor	06/03/2022 00:00	31/12/2021 00:00
6.152	NURMASITA	KEPALA SEKSI KESEJAHTERAAN RAKYAT	SEKRETARIAT KOTA ADMINISTRASI JAKARTA TIMUR	6	235540	2021	Sudah Lapor	23/02/2022 00:00	31/12/2021 00:00

6.153	NURMASITI HARAHAP	KEPALA SEKOLAH SD/SDI/SDLB	DINAS PENDIDIKAN	4	623842	2021	Sudah Lapor	16/03/2022 00:00	31/12/2021 00:00
6.154	NURMIN	KEPALA SEKOLAH	DINAS PENDIDIKAN	3	778130	2021	Sudah Lapor	07/02/2022 00:00	31/12/2021 00:00
6.155	NURMIATI	KEPALA SEKOLAH	DINAS PENDIDIKAN	3	741172	2021	Sudah Lapor	07/03/2022 00:00	31/12/2021 00:00
6.156	NURMIYATI	SEKRETARIS KELURAHAN	SEKRETARIAT KOTA ADMINISTRASI JAKARTA SELATAN	7	220897	2021	Sudah Lapor	01/02/2022 00:00	31/12/2021 00:00
6.157	NUROCHMAN	FUNGSIONAL TERTENTU	DINAS PERHUBUNGAN	4	695043	2021	Sudah Lapor	16/03/2022 00:00	31/12/2021 00:00
6.158	NUROHIM	KEPALA SEKOLAH SD/SDI/SDLB	DINAS PENDIDIKAN	4	694867	2021	Sudah Lapor	18/02/2022 00:00	31/12/2021 00:00
6.159	NUROHMAH	KEPALA SEKOLAH	DINAS PENDIDIKAN	3	777710	2021	Sudah Lapor	21/01/2022 00:00	31/12/2021 00:00
6.160	NURPRAYOGANINGRUM	AUDITOR	INSPEKTORAT	5	440178	2021	Sudah Lapor	14/03/2022 00:00	31/12/2021 00:00
6.161	MUH. NUR RAHMAT RAMADHAN	KEPALA BIDANG PELAYANAN MEDIK DAN KEPERAWATAN	DINAS KESEHATAN	5	431305	2021	Sudah Lapor	11/02/2022 00:00	31/12/2021 00:00
6.162	DINA NUR RAMDIANA	PELAKSANA	DINAS CIPTA KARYA TATA RUANG DAN PERTANAHAN	6	252913	2021	Sudah Lapor	07/02/2022 00:00	31/12/2021 00:00
6.163	NURHIKMAH	STAF	DINAS KEPENDUDUKAN DAN PENCATATAN SIPIL	5	455448	2021	Sudah Lapor	15/03/2022 00:00	31/12/2021 00:00
6.164	NURRONIAH	KEPALA SEKOLAH SD/SDI/SDLB	DINAS PENDIDIKAN	6	279067	2021	Sudah Lapor	24/02/2022 00:00	31/12/2021 00:00
6.165	NURSETIYONO	SEKRETARIS KELURAHAN	SEKRETARIAT KOTA ADMINISTRASI JAKARTA UTARA	5	447630	2021	Sudah Lapor	07/03/2022 00:00	31/12/2021 00:00
6.166	NURSHOBAH	KEPALA SUBBAGIAN TATA USAHA	BADAN KEPEGAWAIAN DAERAH	6	217890	2021	Sudah Lapor	02/02/2022 00:00	31/12/2021 00:00
6.167	NURSITI	KEPALA SEKOLAH SD/SDI/SDLB	DINAS PENDIDIKAN	5	475970	2021	Sudah Lapor	21/01/2022 00:00	31/12/2021 00:00
6.168	NUR SOLEH	KEPALA SEKSI PEMERINTAHAN	SEKRETARIAT KOTA ADMINISTRASI JAKARTA UTARA	6	282396	2021	Sudah Lapor	25/03/2022 00:00	31/12/2021 00:00
6.169	NURTETI	KEPALA SEKOLAH SD/SDI/SDLB	DINAS PENDIDIKAN	5	477320	2021	Sudah Lapor	02/02/2022 00:00	31/12/2021 00:00
6.170	NURUL HANDINI	KEPALA SEKSI EKONOMI, PEMBANGUNAN DAN LINGKUNGAN HIDUP	SEKRETARIAT KOTA ADMINISTRASI JAKARTA SELATAN	6	233606	2021	Sudah Lapor	13/03/2022 00:00	31/12/2021 00:00
6.171	NURUL HURIYAH	KEPALA SEKOLAH SD/SDI/SDLB	DINAS PENDIDIKAN	4	662940	2021	Sudah Lapor	25/02/2022 00:00	31/12/2021 00:00

6.172	NURUL HASANAH	PELAKSANA	DINAS PENANAMAN MODAL DAN PELAYANAN TERPADU SATU PINTU	6	477872	2021	Sudah Lapor	28/02/2022 00:00	31/12/2021 00:00
6.173	NURUL ANJANI	BENDAHARA	SEKRETARIAT KOTA ADMINISTRASI JAKARTA SELATAN	5	445302	2021	Sudah Lapor	07/02/2022 00:00	31/12/2021 00:00
6.174	NURUL MARDHIAH	KEPALA SUBBAGIAN TATA USAHA	DINAS KETAHANAN PANGAN KELAUTAN DAN PERTANIAN	6	229012	2021	Sudah Lapor	11/03/2022 00:00	31/12/2021 00:00
6.175	NURUL HIDAYATI	KEPALA SEKOLAH SD/SDI/SDLB	DINAS PENDIDIKAN	6	240278	2021	Sudah Lapor	25/02/2022 00:00	31/12/2021 00:00
6.176	NURUL YANTI	KEPALA UNIT PTSP KELURAHAN BALIMESTER KEC. JATINEGARA	DINAS PENANAMAN MODAL DAN PELAYANAN TERPADU SATU PINTU	7	220911	2021	Sudah Lapor	25/03/2022 00:00	31/12/2021 00:00
6.177	NURWAHIDIN	STAF	BADAN PENGELOLAAN ASET DAERAH	6	282400	2021	Sudah Lapor	14/03/2022 00:00	31/12/2021 00:00
6.178	NURWATI	KEPALA SEKOLAH SD/SDI/SDLB	DINAS PENDIDIKAN	5	240279	2021	Sudah Lapor	09/03/2022 00:00	31/12/2021 00:00
6.179	NURYAMAH	KEPALA SEKOLAH	DINAS PENDIDIKAN	3	739785	2021	Sudah Lapor	12/01/2022 00:00	31/12/2021 00:00
6.180	OMAN NURYANI	KEPALA SEKOLAH	DINAS PENDIDIKAN	2	800959	2021	Sudah Lapor	09/04/2021 00:00	08/04/2021 00:00
6.181	NURYANI	KEPALA SEKOLAH SLTP	DINAS PENDIDIKAN	5	440476	2021	Sudah Lapor	11/03/2022 00:00	31/12/2021 00:00
6.182	NURYANTI	KEPALA SEKOLAH SD/SDI/SDLB	DINAS PENDIDIKAN	4	485963	2021	Sudah Lapor	29/03/2022 00:00	31/12/2021 00:00
6.183	NURYANTI	KEPALA SUBBAGIAN TATA USAHA SMU/SMK	DINAS PENDIDIKAN	6	229014	2021	Sudah Lapor	09/03/2022 00:00	31/12/2021 00:00
6.184	NURYANTI PANGGABEAN	KEPALA SEKOLAH SD/SDI/SDLB	DINAS PENDIDIKAN	5	428185	2021	Sudah Lapor	02/03/2022 00:00	31/12/2021 00:00
6.185	SITI NURYATI	BENDAHARA	DINAS PERHUBUNGAN	5	449361	2021	Sudah Lapor	14/03/2022 00:00	31/12/2021 00:00
6.186	NUR ZAKIAH MARDHATILLAH	KEPALA SUBBIDANG KETAHANAN EKONOMI, SENI, BUDAYA, AGAMA, DAN KEMASYARAKATAN	BADAN KESATUAN BANGSA DAN POLITIK	6	220891	2021	Sudah Lapor	22/01/2022 00:00	31/12/2021 00:00
6.187	NUZUL ARDI SAPUTRO	PELAKSANA	DINAS PERHUBUNGAN	5	447605	2021	Sudah Lapor	04/03/2022 00:00	31/12/2021 00:00
6.188	HADIYATI	KEPALA SEKOLAH SD/SDI/SDLB	DINAS PENDIDIKAN	4	624138	2021	Sudah Lapor	28/01/2022 00:00	31/12/2021 00:00
6.189	SRI MULYANI	KEPALA SEKSI EKONOMI DAN PEMBANGUNAN	SEKRETARIAT KOTA ADMINISTRASI JAKARTA TIMUR	7	214632	2021	Sudah Lapor	22/03/2022 00:00	31/12/2021 00:00
6.190	NYAMAN	KEPALA SEKTOR PENANGGULANGAN KEBAKARAN DAN PENYELAMATAN KEC. DUREN SAWIT	DINAS PENANGGULANGAN KEBAKARAN DAN PENYELAMATAN	6	227351	2021	Sudah Lapor	07/03/2022 00:00	31/12/2021 00:00

6.191	NYAMIRUN	KEPALA SEKOLAH SD/SDI/SDLB	DINAS PENDIDIKAN	4	687090	2021	Sudah Lapor	28/01/2022 00:00	31/12/2021 00:00
6.192	MAESAROH	KEPALA SUBBAGIAN TATA USAHA	DINAS PENDIDIKAN	3	781964	2021	Sudah Lapor	10/03/2022 00:00	31/12/2021 00:00
6.193	NYONO	KEPALA SEKSI KESEJAHTERAAN RAKYAT	SEKRETARIAT KOTA ADMINISTRASI JAKARTA TIMUR	6	274832	2021	Sudah Lapor	27/01/2022 00:00	31/12/2021 00:00
6.194	BADRIAH	KEPALA SEKOLAH SD/SDI/SDLB	DINAS PENDIDIKAN	5	431327	2021	Sudah Lapor	08/03/2022 00:00	31/12/2021 00:00
6.195	NURUL WAKHIDAH	KEPALA SATGAS POL. PP KEC. CEMPAKA PUTIH	SATUAN POLISI PAMONG PRAJA	6	235542	2021	Sudah Lapor	08/03/2022 00:00	31/12/2021 00:00
6.196	ANNISA HUSWATUN	PELAKSANA	DINAS CIPTA KARYA TATA RUANG DAN PERTANAHAN	6	259076	2021	Sudah Lapor	15/03/2022 00:00	31/12/2021 00:00
6.197	OBERLIN HUTAPEA	KEPALA SEKSI KOPERASI, USAHA KECIL DAN MENENGAH	DINAS PERINDUSTRIAN PERDAGANGAN KOPERASI USAHA KECIL DAN MENENGAH	6	229015	2021	Sudah Lapor	30/03/2022 00:00	31/12/2021 00:00
6.198	OKIE BISMAKUNCARA	PELAKSANA	DINAS PENANAMAN MODAL DAN PELAYANAN TERPADU SATU PINTU	6	462581	2021	Sudah Lapor	01/02/2022 00:00	31/12/2021 00:00
6.199	ROSALINA HARFEENI	BENDAHARA	DINAS KESEHATAN	4	638934	2021	Sudah Lapor	22/02/2022 00:00	31/12/2021 00:00
6.200	ROSIM	KEPALA SEKOLAH SD/SDI/SDLB	DINAS PENDIDIKAN	5	448041	2021	Sudah Lapor	12/02/2022 00:00	31/12/2021 00:00
6.201	SYAIFUL BACHRI	KEPALA UNIT PTSP KELURAHAN UTAN PANJANG KEC. KEMAYORAN	DINAS PENANAMAN MODAL DAN PELAYANAN TERPADU SATU PINTU	6	431322	2021	Sudah Lapor	20/01/2022 00:00	31/12/2021 00:00
6.202	SUROSO	KEPALA SEKSI EKONOMI DAN PEMBANGUNAN	SEKRETARIAT KOTA ADMINISTRASI JAKARTA BARAT	5	483909	2021	Sudah Lapor	13/02/2022 00:00	31/12/2021 00:00
6.203	ABDUL ROSID	LURAH	SEKRETARIAT KOTA ADMINISTRASI JAKARTA BARAT	4	486041	2021	Sudah Lapor	25/02/2022 00:00	31/12/2021 00:00
6.204	ROSIDIN	PELAKSANA	DINAS CIPTA KARYA TATA RUANG DAN PERTANAHAN	6	428116	2021	Sudah Lapor	24/03/2022 00:00	31/12/2021 00:00
6.205	OCKY PRASTYA YUDHA PERWIRA	KEPALA SUB BAGIAN PELAYANAN HUKUM	SEKRETARIAT KOTA ADMINISTRASI JAKARTA TIMUR	4	694966	2021	Sudah Lapor	14/02/2022 00:00	31/12/2021 00:00
6.206	OCTOVIANA CAROLINA SITORUS	KEPALA PUSKESMAS	DINAS KESEHATAN	6	235544	2021	Sudah Lapor	18/03/2022 00:00	31/12/2021 00:00
6.207	SAODAH	KEPALA SEKOLAH SD/SDI/SDLB	DINAS PENDIDIKAN	5	440437	2021	Sudah Lapor	14/03/2022 00:00	31/12/2021 00:00
6.208	MUHAMAD NUR FAUZAN	STAF	DINAS KEPENDUDUKAN DAN PENCATATAN SIPIL	4	662664	2021	Sudah Lapor	21/03/2022 00:00	31/12/2021 00:00
6.209	ROSDIANA	JABATAN FUNGSIONAL	BADAN PELAYANAN PENGADAAN BARANG/JASA	5	461920	2021	Sudah Lapor	22/03/2022 00:00	31/12/2021 00:00

6.210	ODOR HABEAHAN	KEPALA SATUAN PELAYANAN	DINAS KEPENDUDUKAN DAN PENCATATAN SIPIL	5	460514	2021	Sudah Lapor	05/02/2022 00:00	31/12/2021 00:00
6.211	SEKHUDIN	BENDAHARA	DINAS KESEHATAN	5	455453	2021	Sudah Lapor	11/02/2022 00:00	31/12/2021 00:00
6.212	URIP HARJANTO BUDI SUSATYO	STAF	BADAN PENGELOLAAN ASET DAERAH	6	266218	2021	Sudah Lapor	07/03/2022 00:00	31/12/2021 00:00
6.213	OETARI NUR RAHMAH	STAF	BADAN PENGELOLAAN KEUANGAN DAERAH	3	745067	2021	Sudah Lapor	16/03/2022 00:00	31/12/2021 00:00
6.214	NASIB JOKO UTOMO	KEPALA SEKOLAH SMU/SMK	DINAS PENDIDIKAN	3	440467	2021	Belum Lapor		
6.215	AMIR FAUZAN, SH	JABATAN FUNGSIONAL	BADAN PELAYANAN PENGADAAN BARANG/JASA	5	462505	2021	Sudah Lapor	10/03/2022 00:00	31/12/2021 00:00
6.216	TOGI DUMA SIANTURI	KEPALA SEKSI PENGENDALIAN PENDUDUK DAN KB	DINAS PEMBERDAYAAN PERLINDUNGAN ANAK DAN PENGENDALIAN PENDUDUK	6	282462	2021	Sudah Lapor	14/03/2022 00:00	31/12/2021 00:00
6.217	ANSHORI	KEPALA SEKSI PEMERINTAHAN	SEKRETARIAT KOTA ADMINISTRASI JAKARTA SELATAN	4	222361	2021	Sudah Lapor	14/03/2022 00:00	31/12/2021 00:00
6.218	MUSLIM	KEPALA UNIT	DINAS PERHUBUNGAN	6	235507	2021	Sudah Lapor	11/03/2022 00:00	31/12/2021 00:00
6.219	SITI FAUZIAH SETIANINGSIH	STAF	BADAN PENDAPATAN DAERAH	6	204922	2021	Sudah Lapor	25/03/2022 00:00	31/12/2021 00:00
6.220	OJOH JUHARIAH	LURAH	SEKRETARIAT KOTA ADMINISTRASI JAKARTA PUSAT	6	224050	2021	Sudah Lapor	15/02/2022 00:00	31/12/2021 00:00
6.221	OKBYE TRIBUDIAWAN	PELAKSANA	DINAS PENANAMAN MODAL DAN PELAYANAN TERPADU SATU PINTU	6	229016	2021	Sudah Lapor	12/02/2022 00:00	31/12/2021 00:00
6.222	OKGANI SUHYOKO	PELAKSANA	DINAS PENANAMAN MODAL DAN PELAYANAN TERPADU SATU PINTU	6	470235	2021	Sudah Lapor	15/02/2022 00:00	31/12/2021 00:00
6.223	OKI RIZKIKA PRATAMA	STAF	BADAN PENDAPATAN DAERAH	6	220912	2021	Sudah Lapor	25/03/2022 00:00	31/12/2021 00:00
6.224	EPHRAEM WIDJOJO SIANTURI	KEPALA SEKSI GEDUNG	DINAS PENDIDIKAN	6	444644	2021	Sudah Lapor	10/03/2022 00:00	31/12/2021 00:00
6.225	OKKY ANANDYA	KEPALA SEKSI KESEJAHTERAAN RAKYAT	SEKRETARIAT KOTA ADMINISTRASI JAKARTA TIMUR	3	775356	2021	Sudah Lapor	02/02/2022 00:00	31/12/2021 00:00
6.226	OKTA ARMEDHIA	BENDAHARA	SEKRETARIAT KOTA ADMINISTRASI JAKARTA UTARA	3	741011	2021	Sudah Lapor	16/03/2022 00:00	31/12/2021 00:00
6.227	GUSNELI OKTARIA	KEPALA SATUAN PELAYANAN	DINAS KEPENDUDUKAN DAN PENCATATAN SIPIL	3	752068	2021	Sudah Lapor	01/03/2022 00:00	31/12/2021 00:00
6.228	OKTARINA MAHARANI SARI PUTRI	KEPALA SEKSI KESEJAHTERAAN RAKYAT	SEKRETARIAT KOTA ADMINISTRASI JAKARTA SELATAN	3	782606	2021	Sudah Lapor	10/03/2022 00:00	31/12/2021 00:00

6.229	FITRI OKTAVIA SARI	STAF	BADAN PENDAPATAN DAERAH	6	207508	2021	Sudah Lapor	29/01/2022 00:00	31/12/2021 00:00
6.230	NURUL HIKMAH OKTAVIANI	STAF	BADAN PENDAPATAN DAERAH	6	206475	2021	Sudah Lapor	27/01/2022 00:00	31/12/2021 00:00
6.231	RAHMAT MULYANA	STAF	BADAN PENGELOLAAN ASET DAERAH	6	266160	2021	Sudah Lapor	10/02/2022 00:00	31/12/2021 00:00
6.232	OKTOVIN TALLULEMBANG	KEPALA SUBBIDANG PERBENDAHARAAN	BADAN PENGELOLAAN KEUANGAN DAERAH	6	220913	2021	Sudah Lapor	14/03/2022 00:00	31/12/2021 00:00
6.233	OLANSONS	KEPALA SEKSI PENGEMBANGAN INDUSTRI	DINAS PERINDUSTRIAN PERDAGANGAN KOPERASI USAHA KECIL DAN MENENGAH	4	623837	2021	Sudah Lapor	21/03/2022 00:00	31/12/2021 00:00
6.234	YULI YANTO	JABATAN FUNGSIONAL	BADAN PELAYANAN PENGADAAN BARANG/JASA	2	814101	2021	Sudah Lapor	29/03/2021 00:00	22/01/2021 00:00
6.235	OLIVIA HASTA HARVESTI MELIALA	STAF	BADAN PENGELOLAAN KEUANGAN DAERAH	3	745120	2021	Sudah Lapor	29/03/2022 00:00	31/12/2021 00:00
6.236	OLOAN MAROLOP SILALAHI	KEPALA SUBBIDANG PENGAMANAN, PENGHAPUSAN, DAN PEMUSNAHAN	BADAN PENGELOLAAN ASET DAERAH	6	233612	2021	Sudah Lapor	14/03/2022 00:00	31/12/2021 00:00
6.237	JERDIMAN PANDAPOTAN SITUMORANG	BENDAHARA	DINAS KESEHATAN	5	464724	2021	Sudah Lapor	23/03/2022 00:00	31/12/2021 00:00
6.238	CHAIRULI	KEPALA SEKSI EKONOMI DAN PEMBANGUNAN	SEKRETARIAT KOTA ADMINISTRASI JAKARTA BARAT	6	472992	2021	Sudah Lapor	24/10/2021 00:00	24/10/2021 00:00
6.239	TONNY BAKO	KEPALA SEKSI PEMBINAAN DAN PEMANFAATAN	DINAS KEBUDAYAAN	6	235766	2021	Sudah Lapor	11/03/2022 00:00	31/12/2021 00:00
6.240	M. TAUFAN	KEPALA SEKSI EKONOMI, PEMBANGUNAN DAN LINGKUNGAN HIDUP	SEKRETARIAT KOTA ADMINISTRASI JAKARTA TIMUR	5	456075	2021	Sudah Lapor	07/02/2022 00:00	31/12/2021 00:00
6.241	ROHMAT SYAHID	STAF	BADAN PENDAPATAN DAERAH	6	212633	2021	Sudah Lapor	26/02/2022 00:00	31/12/2021 00:00
6.242	OMEH	KEPALA SEKSI PEMERINTAHAN	SEKRETARIAT KOTA ADMINISTRASI JAKARTA TIMUR	5	220915	2021	Sudah Lapor	18/03/2022 00:00	31/12/2021 00:00
6.243	OMPU MOCHAMAD TAUFIK	KEPALA SEKSI KESEJAHTERAAN RAKYAT	SEKRETARIAT KOTA ADMINISTRASI JAKARTA TIMUR	6	222660	2021	Sudah Lapor	15/03/2022 00:00	31/12/2021 00:00
6.244	SRI HATMO	KEPALA SUB BAGIAN KEUANGAN	SEKRETARIAT KOTA ADMINISTRASI JAKARTA PUSAT	6	259219	2021	Sudah Lapor	22/02/2022 00:00	31/12/2021 00:00
6.245	ONAH SAONAH	KEPALA SEKOLAH	DINAS PENDIDIKAN	3	739900	2021	Sudah Lapor	04/03/2022 00:00	31/12/2021 00:00
6.246	MARULLOH	JABATAN FUNGSIONAL	BADAN PELAYANAN PENGADAAN BARANG/JASA	5	466998	2021	Sudah Lapor	25/02/2022 00:00	31/12/2021 00:00
6.247	MUHAMMAD RIDWAN	KEPALA PUSAT	BADAN PENANGGULANGAN BENCANA DAERAH	6	223998	2021	Sudah Lapor	05/03/2022 00:00	31/12/2021 00:00

6.248	EDI PURNOMO	PELAKSANA	DINAS PERHUBUNGAN	5	449121	2021	Sudah Lapor	15/03/2022 00:00	31/12/2021 00:00
6.249	AMELIA FITRI	STAF	BADAN PENGELOLAAN ASET DAERAH	6	259068	2021	Sudah Lapor	16/03/2022 00:00	31/12/2021 00:00
6.250	ONNI AGUNG PRIYADIANTO	KEPALA SUBBAGIAN TATA USAHA	BADAN PERENCANAAN PEMBANGUNAN DAERAH	6	224051	2021	Sudah Lapor	21/03/2022 00:00	31/12/2021 00:00
6.251	HARTONO	KEPALA SUBBAGIAN UMUM DAN KEPEGAWAIAN	DINAS SOSIAL	6	216678	2021	Sudah Lapor	09/03/2022 00:00	31/12/2021 00:00
6.252	ONY ARIYANTI	PELAKSANA	DINAS CIPTA KARYA TATA RUANG DAN PERTANAHAN	6	266154	2021	Sudah Lapor	10/03/2022 00:00	31/12/2021 00:00
6.253	DODY KURNIAWAN	STAF	DINAS KEPENDUDUKAN DAN PENCATATAN SIPIL	5	440228	2021	Sudah Lapor	05/03/2022 00:00	31/12/2021 00:00
6.254	SYOPWANI	KEPALA SUB BAGIAN PROTOKOL	SEKRETARIAT KOTA ADMINISTRASI JAKARTA SELATAN	6	217928	2021	Sudah Lapor	21/02/2022 00:00	31/12/2021 00:00
6.255	HASFIAH FATTAH	KEPALA SUBBAGIAN TATA USAHA DAN KEUANGAN	DINAS KESEHATAN	4	624005	2021	Sudah Lapor	04/03/2022 00:00	31/12/2021 00:00
6.256	NOFIYANTI DWI PRASETIYARINI	BENDAHARA	SEKRETARIAT KOTA ADMINISTRASI JAKARTA UTARA	5	451795	2021	Sudah Lapor	21/03/2022 00:00	31/12/2021 00:00
6.257	OPIK HIDAYAT	STAF	BADAN PENGELOLAAN ASET DAERAH	6	486172	2021	Sudah Lapor	09/03/2022 00:00	31/12/2021 00:00
6.258	OPY DYAH PARAMITA	KEPALA BIDANG PELAYANAN MEDIS	DINAS KESEHATAN	5	455085	2021	Sudah Lapor	23/03/2022 00:00	31/12/2021 00:00
6.259	IDA FARIDA	PELAKSANA	DINAS PENANAMAN MODAL DAN PELAYANAN TERPADU SATU PINTU	7	222508	2021	Sudah Lapor	08/02/2022 00:00	31/12/2021 00:00
6.260	OSEP SAEPUDIN	KEPALA SEKOLAH SD/SDI/SDLB	DINAS PENDIDIKAN	5	428140	2021	Sudah Lapor	01/03/2022 00:00	31/12/2021 00:00
6.261	ROSIDA	BENDAHARA	SEKRETARIAT KOTA ADMINISTRASI JAKARTA SELATAN	5	423391	2021	Sudah Lapor	20/01/2022 00:00	31/12/2021 00:00
6.262	TOMMY IRAWAN PANGARIBUAN	KEPALA SEKTOR DINAS CIPTA KARYA, TATA RUANG DAN PERTANAHAN KEC. PENJARINGAN	DINAS CIPTA KARYA TATA RUANG DAN PERTANAHAN	6	214719	2021	Sudah Lapor	12/03/2022 00:00	31/12/2021 00:00
6.263	OMAN SUNARMAN	KEPALA SEKOLAH SMU/SMK	DINAS PENDIDIKAN	5	477361	2021	Sudah Lapor	11/03/2022 00:00	31/12/2021 00:00
6.264	OSWAR MUADZIN MUNGKASA	DEPUTI GUBERNUR BIDANG TATA RUANG DAN LINGKUNGAN HIDUP	DEPUTI GUBERNUR	3	204142	2021	Sudah Lapor	29/03/2022 00:00	31/12/2021 00:00
6.265	RATNA ROHAITY	BENDAHARA	DINAS LINGKUNGAN HIDUP	3	748295	2021	Sudah Lapor	17/02/2022 00:00	31/12/2021 00:00
6.266	OTONG SUDIANA	BENDAHARA	DINAS PERTAMANAN DAN HUTAN KOTA	5	423467	2021	Sudah Lapor	20/01/2022 00:00	31/12/2021 00:00

6.267	OVI NORFIANA	KEPALA SEKSI PELAYANAN MEDIS	DINAS KESEHATAN	3	744238	2021	Sudah Lapor	11/03/2022 00:00	31/12/2021 00:00
6.268	LAILA LATIFAH	STAF	BADAN PENGELOLAAN ASET DAERAH	2	822354	2021	Sudah Lapor	01/04/2021 00:00	31/03/2021 00:00
6.269	AGUS HENDRO PURNOMO	KEPALA SUBBAGIAN TATA USAHA	BADAN PENDAPATAN DAERAH	7	191076	2021	Sudah Lapor	16/03/2022 00:00	31/12/2021 00:00
6.270	FAUZIAH FITRIANI	PELAKSANA	DINAS PENANAMAN MODAL DAN PELAYANAN TERPADU SATU PINTU	6	431270	2021	Sudah Lapor	14/03/2022 00:00	31/12/2021 00:00
6.271	MUHALI	PELAKSANA	DINAS CIPTA KARYA TATA RUANG DAN PERTANAHAN	5	444830	2021	Sudah Lapor	23/02/2022 00:00	31/12/2021 00:00
6.272	IWAN KURNIAWAN	SEKRETARIS	DINAS PENANAMAN MODAL DAN PELAYANAN TERPADU SATU PINTU	6	252923	2021	Sudah Lapor	04/03/2022 00:00	31/12/2021 00:00
6.273	PANANGARAN BAKI RITONGA	CAMAT	SEKRETARIAT KOTA ADMINISTRASI JAKARTA TIMUR	6	197072	2021	Sudah Lapor	07/03/2022 00:00	31/12/2021 00:00
6.274	PAIRIN TRI CAHYADI	KEPALA SEKOLAH SD/SDI/SDLB	DINAS PENDIDIKAN	6	229019	2021	Sudah Lapor	12/02/2022 00:00	31/12/2021 00:00
6.275	AGUS PRASETIYO	KEPALA SEKSI PENGAWASAN DAN PENGENDALIAN	DINAS PERHUBUNGAN	6	228483	2021	Sudah Lapor	15/03/2022 00:00	31/12/2021 00:00
6.276	SITI RAHAYU	BENDAHARA	DINAS KESEHATAN	5	455274	2021	Sudah Lapor	01/03/2022 00:00	31/12/2021 00:00
6.277	PADIYULLOH	PELAKSANA	DINAS PERHUBUNGAN	5	451981	2021	Sudah Lapor	17/02/2022 00:00	31/12/2021 00:00
6.278	M. SAPI'I	PELAKSANA	DINAS PENANAMAN MODAL DAN PELAYANAN TERPADU SATU PINTU	6	469430	2021	Sudah Lapor	22/02/2022 00:00	31/12/2021 00:00
6.279	PAIJIN	KEPALA SEKOLAH SD/SDI/SDLB	DINAS PENDIDIKAN	5	436375	2021	Sudah Lapor	11/03/2022 00:00	31/12/2021 00:00
6.280	PAINAH	KEPALA SEKOLAH	DINAS PENDIDIKAN	2	274833	2021	Sudah Lapor	30/03/2021 00:00	30/03/2021 00:00
6.281	PAINEM	KEPALA SEKOLAH	DINAS PENDIDIKAN	3	755465	2021	Sudah Lapor	03/02/2022 00:00	31/12/2021 00:00
6.282	I NYOMAN SUMARTANA	STAF	BADAN PENGELOLAAN ASET DAERAH	6	203061	2021	Sudah Lapor	18/03/2022 00:00	31/12/2021 00:00
6.283	BING SELAMET	LURAH	SEKRETARIAT KOTA ADMINISTRASI JAKARTA BARAT	5	455489	2021	Sudah Lapor	24/02/2022 00:00	31/12/2021 00:00
6.284	BUDIYANA	KEPALA SEKOLAH SLTP	DINAS PENDIDIKAN	5	476552	2021	Sudah Lapor	02/02/2022 00:00	31/12/2021 00:00
6.285	IMAM PRAKOSO	KEPALA SUB BAGIAN LINGKUNGAN HIDUP DAN RUANG TERBUKA HIJAU	SEKRETARIAT KOTA ADMINISTRASI JAKARTA UTARA	6	222514	2021	Sudah Lapor	27/03/2022 00:00	31/12/2021 00:00

6.286	TRI PALUPI DIAH HANDAYATI	KEPALA PUSAT	DINAS PEMBERDAYAAN PERLINDUNGAN ANAK DAN PENGENDALIAN PENDUDUK	6	266214	2021	Sudah Lapor	15/02/2022 00:00	31/12/2021 00:00
6.287	ADITYA PAMUNGKAS	KEPALA SEKSI PENGADAAN	DINAS LINGKUNGAN HIDUP	7	226888	2021	Sudah Lapor	30/03/2022 00:00	31/12/2021 00:00
6.288	AGUNG PAMBUDI	STAF	BADAN PENDAPATAN DAERAH	6	213838	2021	Sudah Lapor	15/02/2022 00:00	31/12/2021 00:00
6.289	ACHMAD SYAIHU	KEPALA SEKSI KOMUNIKASI OPERASI	DINAS PENANGGULANGAN KEBAKARAN DAN PENYELAMATAN	6	222322	2021	Sudah Lapor	23/03/2022 00:00	31/12/2021 00:00
6.290	PAMULARSIH	KEPALA SUBBAGIAN TATA USAHA	DINAS KEBUDAYAAN	3	756942	2021	Sudah Lapor	17/01/2022 00:00	31/12/2021 00:00
6.291	INDRA KURNIA PAMUNGKAS	PELAKSANA	DINAS PENANAMAN MODAL DAN PELAYANAN TERPADU SATU PINTU	7	249521	2021	Sudah Lapor	04/02/2022 00:00	31/12/2021 00:00
6.292	PANDAPOTAN SINAMBELA	KEPALA SEKTOR DINAS KEPENDUDUKAN DAN PENCATATAN SIPIL KEC. PENJARINGAN	DINAS KEPENDUDUKAN DAN PENCATATAN SIPIL	5	443920	2021	Sudah Lapor	23/02/2022 00:00	31/12/2021 00:00
6.293	RUTH FERNANDES NABABAN	PELAKSANA	DINAS PENANAMAN MODAL DAN PELAYANAN TERPADU SATU PINTU	5	440776	2021	Sudah Lapor	28/03/2022 00:00	31/12/2021 00:00
6.294	PANDHU WITHONO	KEPALA SEKSI PEMERINTAHAN	SEKRETARIAT KOTA ADMINISTRASI JAKARTA PUSAT	6	235548	2021	Sudah Lapor	22/02/2022 00:00	31/12/2021 00:00
6.295	DWI PANJI GANESHA PUTRA	PELAKSANA	DINAS CIPTA KARYA TATA RUANG DAN PERTANAHAN	6	222436	2021	Sudah Lapor	25/03/2022 00:00	31/12/2021 00:00
6.296	PANDU DEWANTO	STAF	BADAN PENGELOLAAN ASET DAERAH	6	266155	2021	Sudah Lapor	18/03/2022 00:00	31/12/2021 00:00
6.297	MAULANI P. PANE	KEPALA SEKSI PENGAWASAN	DINAS CIPTA KARYA TATA RUANG DAN PERTANAHAN	5	249543	2021	Sudah Lapor	28/03/2022 00:00	31/12/2021 00:00
6.298	PANGESTI SULISTYA RAHAYU	PELAKSANA	DINAS CIPTA KARYA TATA RUANG DAN PERTANAHAN	5	483529	2021	Sudah Lapor	11/03/2022 00:00	31/12/2021 00:00
6.299	PANGESTU AJI SWANDHANU	SEKRETARIS KECAMATAN	SEKRETARIAT KOTA ADMINISTRASI JAKARTA BARAT	6	224053	2021	Sudah Lapor	10/03/2022 00:00	31/12/2021 00:00
6.300	TRIPANGGAH SETIOINGTIAS	BENDAHARA	DINAS KEBUDAYAAN	3	778687	2021	Sudah Lapor	14/03/2022 00:00	31/12/2021 00:00
6.301	MUHAMMAD BUDIMAN	KEPALA UNIT PTSP KELURAHAN PLUIT KEC. PENJARINGAN	DINAS PENANAMAN MODAL DAN PELAYANAN TERPADU SATU PINTU	7	228940	2021	Sudah Lapor	01/03/2022 00:00	31/12/2021 00:00
6.302	ASMAR PANJAITAN	KEPALA SATGAS POL. PP KEC. TAMANSARI	SATUAN POLISI PAMONG PRAJA	5	439068	2021	Sudah Lapor	17/02/2022 00:00	31/12/2021 00:00
6.303	RITA PANJAITAN	BENDAHARA	DINAS KESEHATAN	5	455279	2021	Sudah Lapor	22/02/2022 00:00	31/12/2021 00:00
6.304	CAHYO HUDOYO	LURAH	SEKRETARIAT KOTA ADMINISTRASI JAKARTA UTARA	6	233220	2021	Sudah Lapor	18/01/2022 00:00	31/12/2021 00:00

6.305	ANDRIAN KUSUMA WARDANI	KEPALA SEKSI KESEJAHTERAAN RAKYAT	SEKRETARIAT KOTA ADMINISTRASI JAKARTA SELATAN	5	470612	2021	Sudah Lapor	23/02/2022 00:00	31/12/2021 00:00
6.306	MUHAMAD NUR, S.KOM	JABATAN FUNGSIONAL	BADAN PELAYANAN PENGADAAN BARANG/JASA	5	483758	2021	Sudah Lapor	23/03/2022 00:00	31/12/2021 00:00
6.307	VIRGIANZAH	PELAKSANA	DINAS CIPTA KARYA TATA RUANG DAN PERTANAHAN	5	440135	2021	Sudah Lapor	16/03/2022 00:00	31/12/2021 00:00
6.308	YUDI HERMAWAN	KEPALA SEKSI PELAYANAN PENDAFTARAN PENDUDUK	DINAS KEPENDUDUKAN DAN PENCATATAN SIPIL	6	210477	2021	Sudah Lapor	07/03/2022 00:00	31/12/2021 00:00
6.309	DEDI EFRIZAL	KEPALA BAGIAN HUKUM	SEKRETARIAT KOTA ADMINISTRASI JAKARTA TIMUR	6	213847	2021	Sudah Lapor	27/02/2022 00:00	31/12/2021 00:00
6.310	PAPUANI M	KEPALA SEKOLAH SD/SDI/SDLB	DINAS PENDIDIKAN	5	470678	2021	Sudah Lapor	09/02/2022 00:00	31/12/2021 00:00
6.311	DIAH WIDOWATI	BENDAHARA	DINAS PENANAMAN MODAL DAN PELAYANAN TERPADU SATU PINTU	6	457612	2021	Sudah Lapor	02/03/2022 00:00	31/12/2021 00:00
6.312	MAITRI PARAHITA	BENDAHARA	SEKRETARIAT KOTA ADMINISTRASI JAKARTA PUSAT	6	223955	2021	Sudah Lapor	04/02/2022 00:00	31/12/2021 00:00
6.313	PARAMITHA RAKHMAN	PELAKSANA	DINAS CIPTA KARYA TATA RUANG DAN PERTANAHAN	5	444814	2021	Sudah Lapor	30/03/2022 00:00	31/12/2021 00:00
6.314	TITA PARAMITTA	KEPALA SATUAN PELAYANAN	DINAS KEPENDUDUKAN DAN PENCATATAN SIPIL	5	454823	2021	Sudah Lapor	06/02/2022 00:00	31/12/2021 00:00
6.315	SONTI LAMRIA PARAPAT	KEPALA SEKOLAH SD/SDI/SDLB	DINAS PENDIDIKAN	5	442065	2021	Sudah Lapor	10/03/2022 00:00	31/12/2021 00:00
6.316	HARISMAN	JABATAN FUNGSIONAL	BADAN PELAYANAN PENGADAAN BARANG/JASA	5	477383	2021	Sudah Lapor	21/02/2022 00:00	31/12/2021 00:00
6.317	NURLINCE PARDOSI	KEPALA SEKOLAH SD/SDI/SDLB	DINAS PENDIDIKAN	6	227347	2021	Sudah Lapor	01/03/2022 00:00	31/12/2021 00:00
6.318	PARIMPUNAN	KEPALA SEKOLAH SLTP	DINAS PENDIDIKAN	4	427648	2021	Sudah Lapor	11/03/2022 00:00	31/12/2021 00:00
6.319	PARIYEM	KEPALA SEKOLAH SD/SDI/SDLB	DINAS PENDIDIKAN	4	427348	2021	Sudah Lapor	01/03/2022 00:00	31/12/2021 00:00
6.320	PARJIYANTI	KEPALA SEKOLAH SD/SDI/SDLB	DINAS PENDIDIKAN	6	226195	2021	Sudah Lapor	03/02/2022 00:00	31/12/2021 00:00
6.321	SUPARLAN	BENDAHARA	SEKRETARIAT KOTA ADMINISTRASI JAKARTA BARAT	6	227555	2021	Sudah Lapor	22/03/2022 00:00	31/12/2021 00:00
6.322	PARLYN RAP DEMAK S	KEPALA SEKSI PELAYANAN KESEHATAN	DINAS KESEHATAN	4	665026	2021	Sudah Lapor	18/03/2022 00:00	31/12/2021 00:00
6.323	SUPARMAN	STAF	BADAN PENDAPATAN DAERAH	6	207014	2021	Sudah Lapor	08/03/2022 00:00	31/12/2021 00:00

6.324	PARNO	SEKRETARIS KELURAHAN	SEKRETARIAT KOTA ADMINISTRASI JAKARTA TIMUR	5	462586	2021	Sudah Lapor	23/02/2022 00:00	31/12/2021 00:00
6.325	PARSINO	KEPALA SUBBIDANG PEMERIKSA DAN PENAGIHAN PAJAK I	BADAN PENDAPATAN DAERAH	9	203480	2021	Sudah Lapor	07/03/2022 00:00	31/12/2021 00:00
6.326	PARSIYO	LURAH	SEKRETARIAT KOTA ADMINISTRASI JAKARTA PUSAT	6	235550	2021	Sudah Lapor	15/02/2022 00:00	31/12/2021 00:00
6.327	PARSONO	LURAH	SEKRETARIAT KOTA ADMINISTRASI JAKARTA PUSAT	7	476236	2021	Sudah Lapor	11/03/2022 00:00	31/12/2021 00:00
6.328	PARTIJAH	STAF	BADAN PENGELOLAAN KEUANGAN DAERAH	6	431255	2021	Sudah Lapor	04/03/2022 00:00	31/12/2021 00:00
6.329	PARTINI	KEPALA SEKSI PEMERINTAHAN	SEKRETARIAT KOTA ADMINISTRASI JAKARTA BARAT	6	227357	2021	Sudah Lapor	27/02/2022 00:00	31/12/2021 00:00
6.330	PARTINI	KEPALA SEKOLAH	DINAS PENDIDIKAN	4	229022	2021	Sudah Lapor	09/03/2022 00:00	31/12/2021 00:00
6.331	PARTINI	KEPALA SEKSI PERDAGANGAN	DINAS PERINDUSTRIAN PERDAGANGAN KOPERASI USAHA KECIL DAN MENENGAH	6	224055	2021	Sudah Lapor	07/01/2022 00:00	31/12/2021 00:00
6.332	ANDRONICO PARULIAN	KEPALA SUBBAGIAN TATA USAHA	SEKRETARIAT DAERAH	5	464886	2021	Sudah Lapor	15/03/2022 00:00	31/12/2021 00:00
6.333	SAHAT PARULIAN	WAKIL KEPALA SATPOL PP	SATUAN POLISI PAMONG PRAJA	6	222730	2021	Sudah Lapor	18/03/2022 00:00	31/12/2021 00:00
6.334	PARYATUN	KEPALA SEKOLAH SD/SDI/SDLB	DINAS PENDIDIKAN	5	455922	2021	Sudah Lapor	24/02/2022 00:00	31/12/2021 00:00
6.335	PASIFIK ABETO	KEPALA SUKU BADAN	BADAN KESATUAN BANGSA DAN POLITIK	4	216702	2021	Sudah Lapor	09/03/2022 00:00	31/12/2021 00:00
6.336	PATAR MARULI TUA	KEPALA SATGAS POL. PP KEC. PASAR MINGGU	SATUAN POLISI PAMONG PRAJA	6	235552	2021	Sudah Lapor	10/03/2022 00:00	31/12/2021 00:00
6.337	SOSIPATER GAYUS MAIL, AMD	PELAKSANA	BADAN PELAYANAN PENGADAAN BARANG/JASA	5	461457	2021	Sudah Lapor	02/03/2022 00:00	31/12/2021 00:00
6.338	SUKUR SARWONO	KEPALA SEKTOR PENANGGULANGAN KEBAKARAN DAN PENYELAMATAN KEC. TEBET	DINAS PENANGGULANGAN KEBAKARAN DAN PENYELAMATAN	6	227543	2021	Sudah Lapor	21/03/2022 00:00	31/12/2021 00:00
6.339	PATRIX ARNIZYONA	KEPALA SEKSI KESEJAHTERAAN RAKYAT	SEKRETARIAT KOTA ADMINISTRASI JAKARTA BARAT	6	233684	2021	Sudah Lapor	08/03/2022 00:00	31/12/2021 00:00
6.340	KAATJE S.W. PATTINAMA	BENDAHARA	DINAS KESEHATAN	6	233424	2021	Sudah Lapor	04/03/2022 00:00	31/12/2021 00:00
6.341	PANDEBESI KARO-KARO	KEPALA SEKSI PEMERINTAHAN	SEKRETARIAT KOTA ADMINISTRASI JAKARTA TIMUR	6	226193	2021	Sudah Lapor	09/03/2022 00:00	31/12/2021 00:00
6.342	PRIHANTO BUDI SUSILO	KEPALA SEKSI JALUR HIJAU DAN PEMAKAMAN	DINAS PERTAMANAN DAN HUTAN KOTA	5	452847	2021	Sudah Lapor	24/03/2022 00:00	31/12/2021 00:00

6.343	BUDI PRASODJO	BENDAHARA	DINAS TENAGA KERJA TRANSMIGRASI DAN ENERGI	2	814276	2021	Sudah Lapor	30/03/2021 00:00	16/03/2021 00:00
6.344	PINDHY SECANINGRUM SANTOSO	STAF	DINAS CIPTA KARYA TATA RUANG DAN PERTANAHAN	6	274834	2021	Sudah Lapor	21/02/2022 00:00	31/12/2021 00:00
6.345	MUHAMMAD DENY KURNIAWAN	PELAKSANA	DINAS CIPTA KARYA TATA RUANG DAN PERTANAHAN	6	432130	2021	Sudah Lapor	04/03/2022 00:00	31/12/2021 00:00
6.346	PELITA ANDRIANY SIHOMBING	KEPALA SATGAS POL. PP KEC. PESANGGRAHAN	SATUAN POLISI PAMONG PRAJA	4	233636	2021	Sudah Lapor	10/03/2022 00:00	31/12/2021 00:00
6.347	UNGGUL WIBOWO	KEPALA SEKTOR PENANGGULANGAN KEBAKARAN DAN PENYELAMATAN KEC. KEMAYORAN	DINAS PENANGGULANGAN KEBAKARAN DAN PENYELAMATAN	6	226285	2021	Sudah Lapor	22/02/2022 00:00	31/12/2021 00:00
6.348	SUPRIATNA	BENDAHARA	DINAS KESEHATAN	5	460217	2021	Sudah Lapor	21/03/2022 00:00	31/12/2021 00:00
6.349	ENDANG SUPENI	KEPALA SEKSI PERENCANAAN TEKNIS PENYELAMATAN	DINAS PENANGGULANGAN KEBAKARAN DAN PENYELAMATAN	6	223790	2021	Sudah Lapor	22/03/2022 00:00	31/12/2021 00:00
6.350	RAHMAT	STAF	DINAS PERHUBUNGAN	1	-	2021	Sudah Lapor	16/02/2022 00:00	31/12/2021 00:00
6.351	PENNY R	STAF	DINAS KEPENDUDUKAN DAN PENCATATAN SIPIL	4	662136	2021	Sudah Lapor	25/03/2022 00:00	31/12/2021 00:00
6.352	PEPEN KUSWANDI	KEPALA SUBBIDANG BELA NEGARA	BADAN KESATUAN BANGSA DAN POLITIK	5	451816	2021	Sudah Lapor	30/01/2022 00:00	31/12/2021 00:00
6.353	PERAK ROSINTA JENNYFER	STAF	BADAN PENDAPATAN DAERAH	6	204362	2021	Sudah Lapor	08/03/2022 00:00	31/12/2021 00:00
6.354	PERCAYA	KEPALA SEKOLAH SD/SDI/SDLB	DINAS PENDIDIKAN	5	428172	2021	Sudah Lapor	04/01/2022 00:00	31/12/2021 00:00
6.355	ERNY HAERANI	PELAKSANA	DINAS CIPTA KARYA TATA RUANG DAN PERTANAHAN	6	243678	2021	Sudah Lapor	01/03/2022 00:00	31/12/2021 00:00
6.356	PERI SURYANTO	STAF	BADAN PENGELOLAAN ASET DAERAH	4	634742	2021	Sudah Lapor	02/03/2022 00:00	31/12/2021 00:00
6.357	SUPARMADI	KEPALA SEKSI KESEJAHTERAAN RAKYAT	SEKRETARIAT KOTA ADMINISTRASI JAKARTA TIMUR	6	224203	2021	Sudah Lapor	26/01/2022 00:00	31/12/2021 00:00
6.358	DEBBY PERMATASARI	KEPALA PUSKESMAS	DINAS KESEHATAN	6	222416	2021	Sudah Lapor	13/03/2022 00:00	31/12/2021 00:00
6.359	PERWANA AULIANT	KEPALA BIDANG PENDAPATAN RETRIBUSI DAN LAIN-LAIN PENDAPATAN ASLI DAERAH	BADAN PENDAPATAN DAERAH	9	118251	2021	Sudah Lapor	23/03/2022 00:00	31/12/2021 00:00
6.360	HAYATINA	KEPALA UNIT	BADAN PENDAPATAN DAERAH	7	259133	2021	Sudah Lapor	11/03/2022 00:00	31/12/2021 00:00
6.361	ZUHRUFINNISA	KEPALA SEKSI KESEJAHTERAAN RAKYAT	SEKRETARIAT KOTA ADMINISTRASI JAKARTA SELATAN	3	756386	2021	Sudah Lapor	22/02/2022 00:00	31/12/2021 00:00

6.362	HANDOKO	PELAKSANA	DINAS CIPTA KARYA TATA RUANG DAN PERTANAHAN	5	439370	2021	Sudah Lapor	08/03/2022 00:00	31/12/2021 00:00
6.363	PUTRA HIDAYAT	JABATAN FUNGSIONAL	BADAN PELAYANAN PENGADAAN BARANG/JASA	5	474423	2021	Sudah Lapor	18/03/2022 00:00	31/12/2021 00:00
6.364	PHILIP HENDRA G. SIRAIT	STAF	BADAN PENGELOLAAN KEUANGAN DAERAH	6	259184	2021	Sudah Lapor	30/03/2022 00:00	31/12/2021 00:00
6.365	YUSUF ARDIANTO	AUDITOR	INSPEKTORAT	4	666384	2021	Sudah Lapor	14/02/2022 00:00	31/12/2021 00:00
6.366	RIZA ELITA	SEKRETARIS KELURAHAN	SEKRETARIAT KOTA ADMINISTRASI JAKARTA SELATAN	5	407273	2021	Sudah Lapor	24/01/2022 00:00	31/12/2021 00:00
6.367	PIDEL LUMBANTORUAN	KEPALA SEKOLAH SLTP	DINAS PENDIDIKAN	4	686317	2021	Sudah Lapor	18/03/2022 00:00	31/12/2021 00:00
6.368	JULIET M. N. PIETER	KEPALA BIDANG PELAYANAN MEDIK DAN KEPERAWATAN	DINAS KESEHATAN	6	233415	2021	Sudah Lapor	15/02/2022 00:00	31/12/2021 00:00
6.369	MUHAMMAD THOHARI	KEPALA BAGIAN PROTOKOL	SEKRETARIAT DAERAH	5	508191	2021	Sudah Lapor	31/03/2021 00:00	26/03/2021 00:00
6.370	FIKRIANSYAH	STAF	BADAN PENDAPATAN DAERAH	6	207507	2021	Sudah Lapor	21/03/2022 00:00	31/12/2021 00:00
6.371	PILAR HENDRANI	KEPALA BIDANG	DINAS PERINDUSTRIAN PERDAGANGAN KOPERASI USAHA KECIL DAN MENENGAH	3	748588	2021	Sudah Lapor	16/03/2022 00:00	31/12/2021 00:00
6.372	PINA HARIYANTI	STAF	DINAS CIPTA KARYA TATA RUANG DAN PERTANAHAN	3	756185	2021	Sudah Lapor	03/02/2022 00:00	31/12/2021 00:00
6.373	ARYA PINANDITA	KEPALA UNIT PTSP KELURAHAN JATINEGARA KEC. CAKUNG	DINAS PENANAMAN MODAL DAN PELAYANAN TERPADU SATU PINTU	7	227808	2021	Sudah Lapor	11/02/2022 00:00	31/12/2021 00:00
6.374	SARPINAH	BENDAHARA	DINAS KESEHATAN	1	-	2021	Sudah Lapor	11/03/2022 00:00	31/12/2021 00:00
6.375	PINI HARKEMALAWATI	KEPALA SUBBAGIAN TATA USAHA SMU/SMK	DINAS PENDIDIKAN	6	229026	2021	Sudah Lapor	05/03/2022 00:00	31/12/2021 00:00
6.376	IKA PINUS	PELAKSANA	DINAS PENANAMAN MODAL DAN PELAYANAN TERPADU SATU PINTU	6	240154	2021	Sudah Lapor	14/02/2022 00:00	31/12/2021 00:00
6.377	FITRIA	KEPALA SUBBAGIAN INFRASTRUKTUR TRANSPORTASI	SEKRETARIAT DAERAH	5	483907	2021	Sudah Lapor	16/02/2022 00:00	31/12/2021 00:00
6.378	PIPIH MARFUAH IBRAHIM	BENDAHARA	SEKRETARIAT KOTA ADMINISTRASI JAKARTA TIMUR	5	462473	2021	Sudah Lapor	24/03/2022 00:00	31/12/2021 00:00
6.379	ADE MUFIQI RAMBE	STAF	BADAN PENDAPATAN DAERAH	6	205488	2021	Sudah Lapor	16/02/2022 00:00	31/12/2021 00:00
6.380	PIPIT HEPPI CORNELIS	STAF	BADAN PENGELOLAAN KEUANGAN DAERAH	5	456812	2021	Sudah Lapor	28/03/2022 00:00	31/12/2021 00:00

6.381	SOPIA	PELAKSANA	DINAS PENANAMAN MODAL DAN PELAYANAN TERPADU SATU PINTU	6	431290	2021	Sudah Lapor	02/03/2022 00:00	31/12/2021 00:00
6.382	ACHMAD HAFID	PELAKSANA	DINAS PENANAMAN MODAL DAN PELAYANAN TERPADU SATU PINTU	6	462269	2021	Sudah Lapor	11/02/2022 00:00	31/12/2021 00:00
6.383	JENDRI	STAF	BADAN PENDAPATAN DAERAH	6	220786	2021	Sudah Lapor	26/01/2022 00:00	31/12/2021 00:00
6.384	AHMAD ZAKI YAMANI	KEPALA UNIT PTSP KELURAHAN CILANDAK BARAT KEC. CILANDAK	DINAS PENANAMAN MODAL DAN PELAYANAN TERPADU SATU PINTU	7	282124	2021	Sudah Lapor	30/03/2022 00:00	31/12/2021 00:00
6.385	ANGGUN DWI ANUGERAH	PELAKSANA	DINAS CIPTA KARYA TATA RUANG DAN PERTANAHAN	5	432102	2021	Sudah Lapor	25/01/2022 00:00	31/12/2021 00:00
6.386	MARIO WIBOWO	KEPALA UNIT PTSP KELURAHAN PULO KEC. KEBAYORAN BARU	DINAS PENANAMAN MODAL DAN PELAYANAN TERPADU SATU PINTU	6	227261	2021	Sudah Lapor	15/03/2022 00:00	31/12/2021 00:00
6.387	HERY SANTOSO DWINANTO	BENDAHARA	DINAS PENDIDIKAN	3	746614	2021	Sudah Lapor	28/03/2022 00:00	31/12/2021 00:00
6.388	NUNUK PRATIWI	PELAKSANA	DINAS PENANAMAN MODAL DAN PELAYANAN TERPADU SATU PINTU	6	469448	2021	Sudah Lapor	23/02/2022 00:00	31/12/2021 00:00
6.389	POPON SURYANI	KEPALA SEKSI DATA, INFORMASI DAN PENGAWASAN	DINAS KEPENDUDUKAN DAN PENCATATAN SIPIL	6	227363	2021	Sudah Lapor	11/03/2022 00:00	31/12/2021 00:00
6.390	LIDYA ARIYANI	STAF	BADAN PENGELOLAAN KEUANGAN DAERAH	6	282369	2021	Sudah Lapor	23/03/2022 00:00	31/12/2021 00:00
6.391	POLAK OCTAVIANUS SIRAIT	KEPALA SEKSI EKONOMI DAN PEMBANGUNAN	SEKRETARIAT KOTA ADMINISTRASI JAKARTA BARAT	6	227362	2021	Sudah Lapor	14/03/2022 00:00	31/12/2021 00:00
6.392	POMO	BENDAHARA	SEKRETARIAT KOTA ADMINISTRASI JAKARTA PUSAT	5	444535	2021	Sudah Lapor	11/03/2022 00:00	31/12/2021 00:00
6.393	PRIYO PONCO SULAKSONO	PELAKSANA	DINAS PERHUBUNGAN	5	449255	2021	Sudah Lapor	07/03/2022 00:00	31/12/2021 00:00
6.394	PONIMAN	PELAKSANA	DINAS CIPTA KARYA TATA RUANG DAN PERTANAHAN	4	646946	2021	Sudah Lapor	17/03/2022 00:00	31/12/2021 00:00
6.395	LINA PONLINASARI	KEPALA SEKSI EKONOMI DAN PEMBANGUNAN	SEKRETARIAT KOTA ADMINISTRASI JAKARTA PUSAT	5	449395	2021	Sudah Lapor	16/02/2022 00:00	31/12/2021 00:00
6.396	POPIE CHINTHIA ANGGRAINI	BENDAHARA	SEKRETARIAT KOTA ADMINISTRASI JAKARTA TIMUR	3	757633	2021	Sudah Lapor	24/02/2022 00:00	31/12/2021 00:00
6.397	POPON ENTIN SUMARTINI	KEPALA SEKOLAH SD/SDI/SDLB	DINAS PENDIDIKAN	6	226197	2021	Sudah Lapor	08/03/2022 00:00	31/12/2021 00:00
6.398	POPPY BAYURINNY	AUDITOR	INSPEKTORAT	3	220918	2021	Sudah Lapor	31/03/2021 00:00	30/03/2021 00:00
6.399	POPPY INDAH	KEPALA SUBBIDANG KESEJAHTERAAN DAN PENSIUN	BADAN KEPEGAWAIAN DAERAH	6	227364	2021	Sudah Lapor	25/02/2022 00:00	31/12/2021 00:00

6.400	POPPY OKTAVIANDRY S.	KEPALA SUBBAGIAN KEUANGAN	DINAS PERUMAHAN RAKYAT DAN KAWASAN PERMUKIMAN	7	224056	2021	Sudah Lapor	14/03/2022 00:00	31/12/2021 00:00
6.401	POPY OKTARINA	BENDAHARA	DINAS PENANGGULANGAN KEBAKARAN DAN PENYELAMATAN	5	439378	2021	Sudah Lapor	02/03/2022 00:00	31/12/2021 00:00
6.402	PORDINAN SIAGIAN	KEPALA SEKSI EKONOMI DAN PEMBANGUNAN	SEKRETARIAT KOTA ADMINISTRASI JAKARTA PUSAT	6	206476	2021	Sudah Lapor	16/02/2022 00:00	31/12/2021 00:00
6.403	OKY SIGIT HARTOMO	KEPALA UNIT PTSP KELURAHAN CIPETE SELATAN KEC. CILANDAK	DINAS PENANAMAN MODAL DAN PELAYANAN TERPADU SATU PINTU	7	473086	2021	Sudah Lapor	26/01/2022 00:00	31/12/2021 00:00
6.404	Sustriani	BENDAHARA	SEKRETARIAT KOTA ADMINISTRASI JAKARTA SELATAN	5	423393	2021	Sudah Lapor	02/02/2022 00:00	31/12/2021 00:00
6.405	POULINAWATI	KEPALA PUSAT	DINAS TENAGA KERJA TRANSMIGRASI DAN ENERGI	7	191851	2021	Sudah Lapor	15/02/2022 00:00	31/12/2021 00:00
6.406	MUDHIONO	JABATAN FUNGSIONAL	BADAN PELAYANAN PENGADAAN BARANG/JASA	2	820173	2021	Sudah Lapor	24/03/2021 00:00	27/02/2021 00:00
6.407	AGUSTINASARI	KEPALA PUSAT	DINAS TENAGA KERJA TRANSMIGRASI DAN ENERGI	6	235113	2021	Sudah Lapor	08/03/2022 00:00	31/12/2021 00:00
6.408	PRABOWO EKO SAPUTRO	BENDAHARA	DINAS PENDIDIKAN	4	692075	2021	Sudah Lapor	14/03/2022 00:00	31/12/2021 00:00
6.409	INDRA PRABOWO	KEPALA SUBBAGIAN KEUANGAN	DINAS SUMBER DAYA AIR	6	483760	2021	Sudah Lapor	16/03/2022 00:00	31/12/2021 00:00
6.410	KUNTONO PRABOWO	STAF	BADAN PENDAPATAN DAERAH	6	207523	2021	Sudah Lapor	07/03/2022 00:00	31/12/2021 00:00
6.411	SEPTA HABIBI PRABOWO	KEPALA SEKSI PEMERINTAHAN	SEKRETARIAT KOTA ADMINISTRASI JAKARTA PUSAT	1	-	2021	Sudah Lapor	15/02/2022 00:00	31/12/2021 00:00
6.412	WUKIR PRABOWO	WAKIL CAMAT	SEKRETARIAT KOTA ADMINISTRASI JAKARTA BARAT	6	229407	2021	Sudah Lapor	08/03/2022 00:00	31/12/2021 00:00
6.413	SULWATI	KEPALA SEKOLAH	DINAS PENDIDIKAN	6	227546	2021	Sudah Lapor	01/03/2022 00:00	31/12/2021 00:00
6.414	PRADANI ASRI NINGPURI	BENDAHARA	DINAS KESEHATAN	4	623856	2021	Sudah Lapor	26/02/2022 00:00	31/12/2021 00:00
6.415	YAYAH SITI RODIYAH	KEPALA SEKOLAH	DINAS PENDIDIKAN	3	737267	2021	Sudah Lapor	08/03/2022 00:00	31/12/2021 00:00
6.416	PRADIPTA KURNIAWATI	PELAKSANA	DINAS CIPTA KARYA TATA RUANG DAN PERTANAHAN	4	639608	2021	Sudah Lapor	13/03/2022 00:00	31/12/2021 00:00
6.417	RATIH PRAMESTIWULAN	STAF	BADAN PENDAPATAN DAERAH	7	124246	2021	Sudah Lapor	02/03/2022 00:00	31/12/2021 00:00
6.418	EDY PRAMONO	PELAKSANA	DINAS PENANAMAN MODAL DAN PELAYANAN TERPADU SATU PINTU	7	240108	2021	Sudah Lapor	03/02/2022 00:00	31/12/2021 00:00

6.419	PRAMONO	KEPALA SEKOLAH SLTP	DINAS PENDIDIKAN	3	719494	2021	Sudah Lapor	08/02/2022 00:00	31/12/2021 00:00
6.420	PRAMONO ASOFA	STAF	DINAS KEPENDUDUKAN DAN PENCATATAN SIPIL	5	455188	2021	Sudah Lapor	13/02/2022 00:00	31/12/2021 00:00
6.421	RENDY PRAMUDIA AJI	KEPALA SEKSI KAWASAN PERMUKIMAN	DINAS PERUMAHAN RAKYAT DAN KAWASAN PERMUKIMAN	5	427286	2021	Sudah Lapor	23/02/2022 00:00	31/12/2021 00:00
6.422	A. PRAMUJI	KEPALA SEKOLAH SD/SDI/SDLB	DINAS PENDIDIKAN	6	235075	2021	Sudah Lapor	14/03/2022 00:00	31/12/2021 00:00
6.423	SUPRAPTO	KEPALA PENGELOLA SEKRETARIAT MASJID KH. HASYIM ASHARI	DINAS SOSIAL	6	243720	2021	Sudah Lapor	13/03/2022 00:00	31/12/2021 00:00
6.424	PRAPTINIATY SEDYANING TYAS	BENDAHARA	SEKRETARIAT KOTA ADMINISTRASI JAKARTA PUSAT	5	444544	2021	Sudah Lapor	04/02/2022 00:00	31/12/2021 00:00
6.425	SUPRAPTO	KEPALA UNIT PTSP KELURAHAN SRENGSENG SAWAH KEC. JAGAKARSA	DINAS PENANAMAN MODAL DAN PELAYANAN TERPADU SATU PINTU	7	233870	2021	Sudah Lapor	13/02/2022 00:00	31/12/2021 00:00
6.426	SUPRAPTO	STAF	BADAN PENDAPATAN DAERAH	6	203076	2021	Sudah Lapor	11/03/2022 00:00	31/12/2021 00:00
6.427	YONATAN PRASDIKATAMA	PELAKSANA	DINAS PENANAMAN MODAL DAN PELAYANAN TERPADU SATU PINTU	6	233975	2021	Sudah Lapor	07/03/2022 00:00	31/12/2021 00:00
6.428	PRIYO PRASETYO	PELAKSANA	DINAS PENANAMAN MODAL DAN PELAYANAN TERPADU SATU PINTU	7	451799	2021	Sudah Lapor	22/02/2022 00:00	31/12/2021 00:00
6.429	ISHRAN PRASETIAWAN	SEKRETARIS KECAMATAN	SEKRETARIAT KOTA ADMINISTRASI JAKARTA PUSAT	6	233383	2021	Sudah Lapor	22/02/2022 00:00	31/12/2021 00:00
6.430	PRASETIYO AKHIRIANTO	PELAKSANA	DINAS PENANAMAN MODAL DAN PELAYANAN TERPADU SATU PINTU	6	439448	2021	Sudah Lapor	16/03/2022 00:00	31/12/2021 00:00
6.431	ILHAM PRASETYO	KEPALA SUB BAGIAN KEUANGAN	SEKRETARIAT KOTA ADMINISTRASI JAKARTA TIMUR	5	470406	2021	Sudah Lapor	23/02/2022 00:00	31/12/2021 00:00
6.432	RIBUT PRASETYO	PELAKSANA	DINAS PENANAMAN MODAL DAN PELAYANAN TERPADU SATU PINTU	6	440478	2021	Sudah Lapor	10/03/2022 00:00	31/12/2021 00:00
6.433	PRASETYO KURNIAWAN	CAMAT	SEKRETARIAT KOTA ADMINISTRASI JAKARTA PUSAT	7	235554	2021	Sudah Lapor	23/03/2022 00:00	31/12/2021 00:00
6.434	BADRI	KEPALA SUBBAGIAN PERLENGKAPAN	SEKRETARIAT KABUPATEN ADMINISTRASI KEPULAUAN SERIBU	6	231511	2021	Sudah Lapor	21/03/2022 00:00	31/12/2021 00:00
6.435	TRIJAYA KAREL	KEPALA UNIT PTSP KEC TANJUNG PRIOK	DINAS PENANAMAN MODAL DAN PELAYANAN TERPADU SATU PINTU	7	229343	2021	Sudah Lapor	23/03/2022 00:00	31/12/2021 00:00
6.436	ANGGA PRATAMA	BENDAHARA	DINAS KESEHATAN	2	800347	2021	Sudah Lapor	23/03/2021 00:00	15/03/2021 00:00
6.437	PRATAMA KURNIA DEWI	KEPALA SEKSI KESEHATAN MASYARAKAT	DINAS KESEHATAN	3	778789	2021	Sudah Lapor	21/03/2022 00:00	31/12/2021 00:00

6.438	PRATHEO ENRICO VASSIA	PELAKSANA	BADAN PELAYANAN PENGADAAN BARANG/JASA	1	-	2021	Sudah Lapor	23/03/2022 00:00	31/12/2021 00:00
6.439	YOKA PRATIWI	PELAKSANA	DINAS PENANAMAN MODAL DAN PELAYANAN TERPADU SATU PINTU	5	440358	2021	Sudah Lapor	22/03/2022 00:00	31/12/2021 00:00
6.440	LANI PRAWESTU	PELAKSANA	DINAS PENANAMAN MODAL DAN PELAYANAN TERPADU SATU PINTU	5	473725	2021	Sudah Lapor	10/03/2022 00:00	31/12/2021 00:00
6.441	PRAYEKTININGSIH	KEPALA SEKSI KELAIKAN USAHA DAN AKTIVITAS BADAN USAHA	DINAS PENANAMAN MODAL DAN PELAYANAN TERPADU SATU PINTU	6	439324	2021	Sudah Lapor	14/01/2022 00:00	31/12/2021 00:00
6.442	PRAYEKTI SULISTYORINI	AUDITOR	INSPEKTORAT	4	698991	2021	Sudah Lapor	16/03/2022 00:00	31/12/2021 00:00
6.443	RAMADHAN MAKSUM PRAYITNO	BENDAHARA	SEKRETARIAT KOTA ADMINISTRASI JAKARTA PUSAT	3	695842	2021	Sudah Lapor	15/03/2022 00:00	31/12/2021 00:00
6.444	PRAYITNO	KEPALA PANTI	DINAS SOSIAL	7	227367	2021	Sudah Lapor	21/03/2022 00:00	31/12/2021 00:00
6.445	PRAYITNO	STAF	BADAN PENGELOLAAN ASET DAERAH	6	274835	2021	Sudah Lapor	17/03/2022 00:00	31/12/2021 00:00
6.446	PRAYOGI ARFIANTO	BENDAHARA	SEKRETARIAT KOTA ADMINISTRASI JAKARTA SELATAN	6	204919	2021	Sudah Lapor	19/01/2022 00:00	31/12/2021 00:00
6.447	PRAYUDI HARI WIBAWA	KEPALA SEKSI EKONOMI DAN PEMBANGUNAN	SEKRETARIAT KOTA ADMINISTRASI JAKARTA BARAT	6	227368	2021	Sudah Lapor	21/03/2022 00:00	31/12/2021 00:00
6.448	PRECILLIA NUKMAN	STAF	BADAN PENGELOLAAN KEUANGAN DAERAH	6	274836	2021	Sudah Lapor	30/03/2022 00:00	31/12/2021 00:00
6.449	PREMI LASARI	KEPALA DINAS	DINAS SOSIAL	7	46757	2021	Sudah Lapor	15/03/2022 00:00	31/12/2021 00:00
6.450	SUPRIYATNO	KEPALA SUB BAGIAN RUMAH TANGGA	SEKRETARIAT KOTA ADMINISTRASI JAKARTA TIMUR	6	227561	2021	Sudah Lapor	16/03/2022 00:00	31/12/2021 00:00
6.451	HAIRUMAN PRIA PERDANA	KEPALA SUBBAGIAN TATA USAHA	BADAN PENDAPATAN DAERAH	6	234157	2021	Sudah Lapor	16/03/2022 00:00	31/12/2021 00:00
6.452	PRIATNA SUDRAJAT	KEPALA SEKSI PEMERINTAHAN	SEKRETARIAT KOTA ADMINISTRASI JAKARTA BARAT	6	227369	2021	Sudah Lapor	14/03/2022 00:00	31/12/2021 00:00
6.453	YAYAT SUPRIATNA	STAF	BADAN PENDAPATAN DAERAH	6	196397	2021	Sudah Lapor	16/03/2022 00:00	31/12/2021 00:00
6.454	ANTON PRIHASAN	KEPALA SEKSI EKONOMI, PEMBANGUNAN DAN LINGKUNGAN HIDUP	SEKRETARIAT KOTA ADMINISTRASI JAKARTA SELATAN	3	679892	2021	Sudah Lapor	02/03/2022 00:00	31/12/2021 00:00
6.455	TEGUH PRIHATIN	KEPALA SEKSI EKONOMI DAN PEMBANGUNAN	SEKRETARIAT KOTA ADMINISTRASI JAKARTA UTARA	6	226274	2021	Sudah Lapor	18/03/2022 00:00	31/12/2021 00:00
6.456	PRIHATI TRI WIDASTUTI	KEPALA SEKSI KESEJAHTERAAN RAKYAT	SEKRETARIAT KOTA ADMINISTRASI JAKARTA TIMUR	6	235555	2021	Sudah Lapor	07/02/2022 00:00	31/12/2021 00:00

6.457	PRIMASARI	KEPALA SEKOLAH	DINAS PENDIDIKAN	3	740772	2021	Sudah Lapor	03/03/2022 00:00	31/12/2021 00:00
6.458	PRIMARILY RAMADIAN	STAF	DINAS KEPENDUDUKAN DAN PENCATATAN SIPIL	2	814670	2021	Sudah Lapor	13/04/2021 00:00	13/04/2021 00:00
6.459	PRIMA RITA HANDAYANI	BENDAHARA	DINAS KEBUDAYAAN	3	745117	2021	Sudah Lapor	12/01/2022 00:00	31/12/2021 00:00
6.460	PRIMAS ANINDYAJATI	AUDITOR	INSPEKTORAT	3	778015	2021	Sudah Lapor	08/02/2022 00:00	31/12/2021 00:00
6.461	PRIMASTO TINTON BUDIONO	KEPALA SUBBAGIAN TATA USAHA	DINAS PENANAMAN MODAL DAN PELAYANAN TERPADU SATU PINTU	7	240285	2021	Sudah Lapor	16/03/2022 00:00	31/12/2021 00:00
6.462	PRIMI NURDIANI	BENDAHARA	DINAS PERTAMANAN DAN HUTAN KOTA	3	740948	2021	Sudah Lapor	15/03/2022 00:00	31/12/2021 00:00
6.463	PRITA NUR AMANAH	BENDAHARA	SEKRETARIAT KOTA ADMINISTRASI JAKARTA TIMUR	6	457340	2021	Sudah Lapor	11/01/2022 00:00	31/12/2021 00:00
6.464	PRINGADINI WIDIARTI	STAF	BADAN PENGELOLAAN KEUANGAN DAERAH	6	243702	2021	Sudah Lapor	09/02/2022 00:00	31/12/2021 00:00
6.465	PRINTANSIH	KEPALA SUBBAGIAN TATA USAHA	DINAS PEMBERDAYAAN PERLINDUNGAN ANAK DAN PENGENDALIAN PENDUDUK	7	240286	2021	Sudah Lapor	28/02/2022 00:00	31/12/2021 00:00
6.466	PRISCA ANGGIA PUTRI	KEPALA SEKSI PERAWATAN PERUMAHAN RAKYAT	DINAS PERUMAHAN RAKYAT DAN KAWASAN PERMUKIMAN	5	449133	2021	Sudah Lapor	09/03/2022 00:00	31/12/2021 00:00
6.467	PRISSILYA ANGEL SASIMICHI AREROS	STAF	BADAN PENGELOLAAN ASET DAERAH	1	-	2021	Sudah Lapor	15/03/2022 00:00	31/12/2021 00:00
6.468	PRIMITA WIRDANINGSIH	KEPALA SEKSI PELAYANAN PENDAFTARAN PENDUDUK DAN PENCATATAN SIPIL	DINAS KEPENDUDUKAN DAN PENCATATAN SIPIL	5	440501	2021	Sudah Lapor	16/02/2022 00:00	31/12/2021 00:00
6.469	SUHARYANTI	KEPALA SUKU DINAS	DINAS PERUMAHAN RAKYAT DAN KAWASAN PERMUKIMAN	6	226244	2021	Sudah Lapor	24/02/2022 00:00	31/12/2021 00:00
6.470	PRIYAMBODO	KEPALA SEKSI LAYANAN DAN KERJASAMA PERPUSTAKAAN	DINAS PERPUSTAKAAN DAN KEARSIPAN	5	428120	2021	Sudah Lapor	09/03/2022 00:00	31/12/2021 00:00
6.471	SUPRIYANTO	KEPALA SEKOLAH SD/SDI/SDLB	DINAS PENDIDIKAN	6	211072	2021	Sudah Lapor	27/02/2022 00:00	31/12/2021 00:00
6.472	SUPRIYANTO	KEPALA SUBBAGIAN TATA USAHA	BADAN PENDAPATAN DAERAH	7	190626	2021	Sudah Lapor	12/03/2022 00:00	31/12/2021 00:00
6.473	PRIYANTO	KEPALA SEKOLAH SLTP	DINAS PENDIDIKAN	4	454707	2021	Sudah Lapor	07/03/2022 00:00	31/12/2021 00:00
6.474	PRIYATI	KEPALA SEKSI KESEJAHTERAAN RAKYAT	SEKRETARIAT KOTA ADMINISTRASI JAKARTA TIMUR	6	220901	2021	Sudah Lapor	14/03/2022 00:00	31/12/2021 00:00
6.475	PRIYATNA	KEPALA SEKSI EKONOMI, PEMBANGUNAN DAN LINGKUNGAN HIDUP	SEKRETARIAT KOTA ADMINISTRASI JAKARTA SELATAN	4	638862	2021	Sudah Lapor	04/02/2022 00:00	31/12/2021 00:00

6.476	DWI PRIYO EKO SANTOSO	KEPALA SEKOLAH SMU/SMK	DINAS PENDIDIKAN	5	470767	2021	Sudah Lapor	08/03/2022 00:00	31/12/2021 00:00
6.477	DRAJAT TRI PRIYONO	KEPALA UNIT PTSP KELURAHAN KAPUK MUARA KEC. PENJARINGAN	DINAS PENANAMAN MODAL DAN PELAYANAN TERPADU SATU PINTU	7	220677	2021	Sudah Lapor	08/03/2022 00:00	31/12/2021 00:00
6.478	PRIYONO	KEPALA SEKOLAH SD/SDI/SDLB	DINAS PENDIDIKAN	5	436413	2021	Sudah Lapor	08/02/2022 00:00	31/12/2021 00:00
6.479	SUPROJO	KEPALA SEKOLAH SLTP	DINAS PENDIDIKAN	6	233873	2021	Sudah Lapor	01/03/2022 00:00	31/12/2021 00:00
6.480	POLTAK RONALD PANDAPOTAN S.	KEPALA UNIT PTSP KELURAHAN TAMBORA KEC. TAMBORA	DINAS PENANAMAN MODAL DAN PELAYANAN TERPADU SATU PINTU	7	219708	2021	Sudah Lapor	21/02/2022 00:00	31/12/2021 00:00
6.481	NONO SUPRIATNO	KEPALA SEKOLAH SD/SDI/SDLB	DINAS PENDIDIKAN	6	235527	2021	Sudah Lapor	14/01/2022 00:00	31/12/2021 00:00
6.482	PURBO SUBANDI	BENDAHARA	DINAS PERUMAHAN RAKYAT DAN KAWASAN PERMUKIMAN	2	820258	2021	Sudah Lapor	31/03/2021 00:00	02/01/2021 00:00
6.483	ARNI PATOLA	KEPALA SEKSI EKONOMI DAN PEMBANGUNAN	SEKRETARIAT KOTA ADMINISTRASI JAKARTA UTARA	5	470711	2021	Sudah Lapor	15/03/2022 00:00	31/12/2021 00:00
6.484	NURUL INAYAH	PELAKSANA	DINAS PENANAMAN MODAL DAN PELAYANAN TERPADU SATU PINTU	6	473339	2021	Sudah Lapor	29/03/2022 00:00	31/12/2021 00:00
6.485	MUHAMAD NURYANTO	KEPALA UNIT	DINAS PENANAMAN MODAL DAN PELAYANAN TERPADU SATU PINTU	7	227300	2021	Sudah Lapor	25/02/2022 00:00	31/12/2021 00:00
6.486	WIWIT HARYOKO	KEPALA UNIT PTSP KELURAHAN KELAPA DUA WETAN KEC. CIRACAS	DINAS PENANAMAN MODAL DAN PELAYANAN TERPADU SATU PINTU	7	440350	2021	Sudah Lapor	16/03/2022 00:00	31/12/2021 00:00
6.487	RASAM	PELAKSANA	DINAS PENANAMAN MODAL DAN PELAYANAN TERPADU SATU PINTU	5	440592	2021	Sudah Lapor	28/03/2022 00:00	31/12/2021 00:00
6.488	SUMARTINI	KEPALA UNIT PTSP KELURAHAN MERUYA UTARA KEC. KEMBANGAN	DINAS PENANAMAN MODAL DAN PELAYANAN TERPADU SATU PINTU	6	235707	2021	Sudah Lapor	11/02/2022 00:00	31/12/2021 00:00
6.489	PUTRI NATALIA	KEPALA SUBBAGIAN KEUANGAN	DINAS PERUMAHAN RAKYAT DAN KAWASAN PERMUKIMAN	5	440130	2021	Sudah Lapor	18/03/2022 00:00	31/12/2021 00:00
6.490	SAEPUDIN	KEPALA SEKSI PEMERINTAHAN, KETENTRAMAN DAN KETERTIBAN	SEKRETARIAT KOTA ADMINISTRASI JAKARTA SELATAN	6	233701	2021	Sudah Lapor	10/02/2022 00:00	31/12/2021 00:00
6.491	PUDJIASTUTI ES	KEPALA SEKOLAH SD/SDI/SDLB	DINAS PENDIDIKAN	5	443973	2021	Sudah Lapor	04/03/2022 00:00	31/12/2021 00:00
6.492	PUGUH DONY SAPUTRA	KEPALA SUBBIDANG PENDAYAGUNAAN DAN PENGEMBANGAN PEGAWAI	BADAN KEPEGAWAIAN DAERAH	5	441895	2021	Sudah Lapor	09/03/2022 00:00	31/12/2021 00:00
6.493	PUGUH WIBOWO SANTOSO	JABATAN FUNGSIONAL	BADAN PELAYANAN PENGADAAN BARANG/JASA	5	474395	2021	Sudah Lapor	08/03/2022 00:00	31/12/2021 00:00
6.494	PUJI LESTARI	KEPALA SEKSI PRASARANA DAN SARANA	DINAS LINGKUNGAN HIDUP	6	227371	2021	Sudah Lapor	22/03/2022 00:00	31/12/2021 00:00

6.495	PUJI SAKTIYANA	KEPALA SEKSI PEMBINAAN	DINAS KEBUDAYAAN	3	747940	2021	Sudah Lapor	17/02/2022 00:00	31/12/2021 00:00
6.496	PUJIARTI	KEPALA SEKSI EKONOMI DAN PEMBANGUNAN	SEKRETARIAT KOTA ADMINISTRASI JAKARTA PUSAT	6	235558	2021	Sudah Lapor	21/01/2022 00:00	31/12/2021 00:00
6.497	PUJIATI	BENDAHARA	DINAS PERUMAHAN RAKYAT DAN KAWASAN PERMUKIMAN	5	467679	2021	Sudah Lapor	14/02/2022 00:00	31/12/2021 00:00
6.498	PUJI HASTUTI	PELAKSANA	DINAS PENANAMAN MODAL DAN PELAYANAN TERPADU SATU PINTU	6	486004	2021	Sudah Lapor	23/02/2022 00:00	31/12/2021 00:00
6.499	PUJI HASTUTI	KEPALA SUKU DINAS	DINAS PARIWISATA DAN EKONOMI KREATIF	6	226198	2021	Sudah Lapor	10/01/2022 00:00	31/12/2021 00:00
6.500	PUJI HASTUTI	KEPALA SUBBIDANG PENATAUSAHAAN ASET	BADAN PENGELOLAAN ASET DAERAH	6	202569	2021	Sudah Lapor	07/03/2022 00:00	31/12/2021 00:00
6.501	PUJI ISMARYATUN	KEPALA SEKOLAH SD/SDI/SDLB	DINAS PENDIDIKAN	5	483580	2021	Sudah Lapor	11/03/2022 00:00	31/12/2021 00:00
6.502	SLAMET PUJI MARHAENI	KEPALA SEKOLAH SD/SDI/SDLB	DINAS PENDIDIKAN	4	475041	2021	Sudah Lapor	04/03/2022 00:00	31/12/2021 00:00
6.503	SRI PUJI MULYATI	STAF	BADAN PENGELOLAAN KEUANGAN DAERAH	6	266190	2021	Sudah Lapor	14/03/2022 00:00	31/12/2021 00:00
6.504	PUJIONO	KEPALA BIDANG	BADAN PEMBINAAN BADAN USAHA MILIK DAERAH	6	214611	2021	Sudah Lapor	16/02/2022 00:00	31/12/2021 00:00
6.505	PUJI WIBOWO	PELAKSANA	DINAS CIPTA KARYA TATA RUANG DAN PERTANAHAN	6	282404	2021	Sudah Lapor	16/03/2022 00:00	31/12/2021 00:00
6.506	PUJI SAFITRI HANDAYANI	KEPALA SUBBAGIAN TATA USAHA	DINAS PENDIDIKAN	6	233643	2021	Sudah Lapor	04/03/2022 00:00	31/12/2021 00:00
6.507	PUJI RAHAYU	BENDAHARA	SEKRETARIAT KOTA ADMINISTRASI JAKARTA BARAT	5	282403	2021	Sudah Lapor	08/03/2022 00:00	31/12/2021 00:00
6.508	PUJI SURONO	KEPALA SUBBAGIAN TATA USAHA	DINAS KEBUDAYAAN	5	433580	2021	Sudah Lapor	21/03/2022 00:00	31/12/2021 00:00
6.509	PUJI ASTUTI	KEPALA SUB BAGIAN SOSIAL, PEMUDA DAN OLAHRAGA	SEKRETARIAT KOTA ADMINISTRASI JAKARTA SELATAN	6	240287	2021	Sudah Lapor	17/02/2022 00:00	31/12/2021 00:00
6.510	PUJI WAHYUDI ODE	INSPEKTUR PEMBANTU BIDANG III	INSPEKTORAT	6	229032	2021	Sudah Lapor	28/03/2022 00:00	31/12/2021 00:00
6.511	PUJIWATI	KEPALA SUBBAGIAN TATA USAHA	DINAS KESEHATAN	6	233616	2021	Sudah Lapor	15/03/2022 00:00	31/12/2021 00:00
6.512	PUJIWATI	SEKRETARIS KELURAHAN	SEKRETARIAT KOTA ADMINISTRASI JAKARTA TIMUR	6	240288	2021	Sudah Lapor	22/02/2022 00:00	31/12/2021 00:00
6.513	PUJIYANTO	KEPALA SEKOLAH SD/SDI/SDLB	DINAS PENDIDIKAN	4	665372	2021	Sudah Lapor	09/02/2022 00:00	31/12/2021 00:00

6.514	PUJIYATI	KEPALA SEKSI KESEJAHTERAAN RAKYAT	SEKRETARIAT KOTA ADMINISTRASI JAKARTA UTARA	5	449428	2021	Sudah Lapor	16/03/2022 00:00	31/12/2021 00:00
6.515	PUJOWATI	KEPALA SEKSI EKONOMI DAN PEMBANGUNAN	SEKRETARIAT KOTA ADMINISTRASI JAKARTA BARAT	6	227374	2021	Sudah Lapor	11/03/2022 00:00	31/12/2021 00:00
6.516	BUSRO	PELAKSANA	DINAS PENANAMAN MODAL DAN PELAYANAN TERPADU SATU PINTU	5	483808	2021	Sudah Lapor	31/03/2022 00:00	31/12/2021 00:00
6.517	NUR HIDAYAT BUDI HANDOKO	KEPALA SEKTOR DINAS CIPTA KARYA, TATA RUANG DAN PERTANAHAN KEC. KEMAYORAN	DINAS CIPTA KARYA TATA RUANG DAN PERTANAHAN	5	433732	2021	Sudah Lapor	14/03/2022 00:00	31/12/2021 00:00
6.518	PUNKKY JANUAR PRIBADI	FUNGSIONAL TERTENTU	DINAS PERHUBUNGAN	6	447596	2021	Sudah Lapor	16/03/2022 00:00	31/12/2021 00:00
6.519	PUTUT PUJI LINANGKUNG	WAKIL CAMAT	SEKRETARIAT KOTA ADMINISTRASI JAKARTA SELATAN	7	194425	2021	Sudah Lapor	26/02/2022 00:00	31/12/2021 00:00
6.520	PURWASIH SAHRUM	KEPALA SEKOLAH	DINAS PENDIDIKAN	4	698695	2021	Sudah Lapor	11/02/2022 00:00	31/12/2021 00:00
6.521	P. BUDI HARTONO	KEPALA UNIT PTSP KEC CILINCING	DINAS PENANAMAN MODAL DAN PELAYANAN TERPADU SATU PINTU	5	439313	2021	Sudah Lapor	17/02/2022 00:00	31/12/2021 00:00
6.522	PURWANTO	KEPALA SUKU DINAS	DINAS PENDIDIKAN	6	235563	2021	Sudah Lapor	09/03/2022 00:00	31/12/2021 00:00
6.523	HARATUA D.P. PURBA	KEPALA SUBBAGIAN BANTUAN HUKUM I	SEKRETARIAT DAERAH	5	483675	2021	Sudah Lapor	02/03/2022 00:00	31/12/2021 00:00
6.524	MUHAMMAD PURIKA HIDAYAT	KEPALA UNIT	BADAN PENDAPATAN DAERAH	9	203914	2021	Sudah Lapor	10/03/2022 00:00	31/12/2021 00:00
6.525	SRI PURWATI	KEPALA SEKSI KESEJAHTERAAN RAKYAT	SEKRETARIAT KOTA ADMINISTRASI JAKARTA BARAT	6	222765	2021	Sudah Lapor	22/03/2022 00:00	31/12/2021 00:00
6.526	ADARINA DWI PURI	KEPALA SEKSI PEMERINTAHAN, KETENTRAMAN DAN KETERTIBAN	SEKRETARIAT KOTA ADMINISTRASI JAKARTA SELATAN	6	226885	2021	Sudah Lapor	18/02/2022 00:00	31/12/2021 00:00
6.527	BUDI PURNAMA	KEPALA BIDANG	BADAN PEMBINAAN BADAN USAHA MILIK DAERAH	6	226983	2021	Sudah Lapor	22/02/2022 00:00	31/12/2021 00:00
6.528	PURNAMA HASUDUNGAN PANGGABEAN	KEPALA SATGAS POL. PP KEC. KELAPA GADING	SATUAN POLISI PAMONG PRAJA	6	227845	2021	Sudah Lapor	14/03/2022 00:00	31/12/2021 00:00
6.529	LINA PURNAMAASIH	KEPALA SEKOLAH	DINAS PENDIDIKAN	2	829205	2021	Sudah Lapor	15/02/2022 00:00	31/12/2021 00:00
6.530	ENDAH PURNAMANINGSIH	KEPALA SEKSI PERLINDUNGAN MASYARAKAT	SATUAN POLISI PAMONG PRAJA	6	486017	2021	Sudah Lapor	15/03/2022 00:00	31/12/2021 00:00
6.531	HERU PURNOMO	KEPALA SEKOLAH SLTP	DINAS PENDIDIKAN	4	698640	2021	Sudah Lapor	30/03/2022 00:00	31/12/2021 00:00
6.532	PURNOMO	KEPALA BAGIAN PEMERINTAHAN DAN KESEJAHTERAAN RAKYAT	SEKRETARIAT KABUPATEN ADMINISTRASI KEPULAUAN SERIBU	6	455933	2021	Sudah Lapor	21/03/2022 00:00	31/12/2021 00:00

6.533	PURNOMO	KEPALA BIDANG	DINAS TENAGA KERJA TRANSMIGRASI DAN ENERGI	6	233618	2021	Sudah Lapor	20/02/2022 00:00	31/12/2021 00:00
6.534	PURNOMO SINGGIH	KEPALA BIDANG	DINAS PERUMAHAN RAKYAT DAN KAWASAN PERMUKIMAN	2	220904	2021	Sudah Lapor	29/03/2022 00:00	31/12/2021 00:00
6.535	PURYANTO PALEBANGAN	KEPALA SEKSI PEMELIHARAAN DRAINASE	DINAS SUMBER DAYA AIR	3	744901	2021	Sudah Lapor	01/03/2022 00:00	31/12/2021 00:00
6.536	PURQON	PELAKSANA	DINAS CIPTA KARYA TATA RUANG DAN PERTANAHAN	6	266156	2021	Sudah Lapor	08/02/2022 00:00	31/12/2021 00:00
6.537	PURWANA ANSYORI	KEPALA BAGIAN	SEKRETARIAT DEWAN PERWAKILAN RAKYAT DAERAH	7	220905	2021	Sudah Lapor	08/03/2022 00:00	31/12/2021 00:00
6.538	DWI PURWANI	KEPALA SEKSI PENDIDIKAN ANAK USIA DINI DAN PENDIDIKAN MASYARAKAT	DINAS PENDIDIKAN	6	235229	2021	Sudah Lapor	21/02/2022 00:00	31/12/2021 00:00
6.539	PURWANINGGATI	KEPALA SUBBAGIAN TATA USAHA	DINAS PENANGGULANGAN KEBAKARAN DAN PENYELAMATAN	5	441706	2021	Sudah Lapor	22/03/2022 00:00	31/12/2021 00:00
6.540	PURWANINGSIH	KEPALA SEKOLAH	DINAS PENDIDIKAN	4	685811	2021	Sudah Lapor	09/03/2022 00:00	31/12/2021 00:00
6.541	PURWANINGSIH	KEPALA SEKOLAH	DINAS PENDIDIKAN	6	233620	2021	Sudah Lapor	07/03/2022 00:00	31/12/2021 00:00
6.542	PURWANTA	KEPALA SEKOLAH SD/SDI/SDLB	DINAS PENDIDIKAN	6	233621	2021	Sudah Lapor	25/03/2022 00:00	31/12/2021 00:00
6.543	SRI PURWANTI	KEPALA SEKOLAH SD/SDI/SDLB	DINAS PENDIDIKAN	5	472896	2021	Sudah Lapor	02/03/2022 00:00	31/12/2021 00:00
6.544	PURWANTI SURYANDARI	KEPALA UNIT	DINAS SUMBER DAYA AIR	7	235562	2021	Sudah Lapor	04/03/2022 00:00	31/12/2021 00:00
6.545	PURWANTI	KEPALA SEKOLAH SD/SDI/SDLB	DINAS PENDIDIKAN	4	623827	2021	Sudah Lapor	04/02/2022 00:00	31/12/2021 00:00
6.546	PURWANTI	KEPALA SEKOLAH	DINAS PENDIDIKAN	2	829371	2021	Sudah Lapor	22/12/2021 00:00	22/12/2021 00:00
6.547	PURWANTO	PELAKSANA	DINAS PENANAMAN MODAL DAN PELAYANAN TERPADU SATU PINTU	5	484124	2021	Sudah Lapor	03/02/2022 00:00	31/12/2021 00:00
6.548	IMAN PURWANTO	PELAKSANA	DINAS PENANAMAN MODAL DAN PELAYANAN TERPADU SATU PINTU	5	440777	2021	Sudah Lapor	10/03/2022 00:00	31/12/2021 00:00
6.549	PURWANTO	KEPALA SEKOLAH SLTP	DINAS PENDIDIKAN	6	222674	2021	Sudah Lapor	06/03/2022 00:00	31/12/2021 00:00
6.550	PURWARINI MADYANINGSIH	KEPALA SEKOLAH SD/SDI/SDLB	DINAS PENDIDIKAN	6	216703	2021	Sudah Lapor	03/02/2022 00:00	31/12/2021 00:00
6.551	PURWA SEPTA DUPIT TRIONO	PELAKSANA	DINAS CIPTA KARYA TATA RUANG DAN PERTANAHAN	5	439354	2021	Sudah Lapor	22/03/2022 00:00	31/12/2021 00:00

6.552	PURWATI	PELAKSANA	DINAS CIPTA KARYA TATA RUANG DAN PERTANAHAN	6	282406	2021	Sudah Lapor	08/03/2022 00:00	31/12/2021 00:00
6.553	PURWATI	LURAH	SEKRETARIAT KOTA ADMINISTRASI JAKARTA SELATAN	7	217891	2021	Sudah Lapor	25/02/2022 00:00	31/12/2021 00:00
6.554	PURWATI	KEPALA SEKOLAH SD/SDI/SDLB	DINAS PENDIDIKAN	5	427637	2021	Sudah Lapor	14/02/2022 00:00	31/12/2021 00:00
6.555	PURWATININGSIH	KEPALA SEKOLAH	DINAS PENDIDIKAN	3	782498	2021	Sudah Lapor	10/03/2022 00:00	31/12/2021 00:00
6.556	PURWATI PRIHATININGSIH	KEPALA SEKOLAH	DINAS PENDIDIKAN	3	729387	2021	Sudah Lapor	16/03/2022 00:00	31/12/2021 00:00
6.557	SRI PURWATI	KEPALA SEKOLAH SD/SDI/SDLB	DINAS PENDIDIKAN	5	452109	2021	Sudah Lapor	01/04/2022 00:00	31/12/2021 00:00
6.558	PURWADI	KEPALA BIDANG BIDANG SUMBER DAYA KESEHATAN	DINAS KESEHATAN	6	215107	2021	Sudah Lapor	11/03/2022 00:00	31/12/2021 00:00
6.559	PURWIRIJANI	PELAKSANA	DINAS PENANAMAN MODAL DAN PELAYANAN TERPADU SATU PINTU	5	455036	2021	Sudah Lapor	02/03/2022 00:00	31/12/2021 00:00
6.560	SENTONO	KEPALA SEKOLAH SLB	DINAS PENDIDIKAN	6	233764	2021	Sudah Lapor	12/03/2022 00:00	31/12/2021 00:00
6.561	PURWOSUSILO	KEPALA SEKOLAH SMU/SMK	DINAS PENDIDIKAN	6	219710	2021	Sudah Lapor	29/01/2022 00:00	31/12/2021 00:00
6.562	SRI NURIA PUSPITADEWI	KEPALA SEKSI PENDIDIKAN DASAR DAN PENDIDIKAN LUAR BIASA	DINAS PENDIDIKAN	6	235670	2021	Sudah Lapor	02/03/2022 00:00	31/12/2021 00:00
6.563	PUSPLA DIRDJAJA	KEPALA SUKU DINAS	DINAS KEBUDAYAAN	6	216704	2021	Sudah Lapor	08/01/2022 00:00	31/12/2021 00:00
6.564	UYAT SUPRIYATNA	KEPALA SEKSI PENDIDIKAN DASAR DAN PENDIDIKAN LUAR BIASA	DINAS PENDIDIKAN	6	235787	2021	Sudah Lapor	12/03/2022 00:00	31/12/2021 00:00
6.565	PUTOYO HS.	KEPALA SEKSI PENDIDIKAN MENENGAH	DINAS PENDIDIKAN	6	233623	2021	Sudah Lapor	27/03/2022 00:00	31/12/2021 00:00
6.566	ELIUTSAR	PELAKSANA	DINAS PENANAMAN MODAL DAN PELAYANAN TERPADU SATU PINTU	6	235255	2021	Sudah Lapor	24/03/2022 00:00	31/12/2021 00:00
6.567	EKA JULI SAPUTRA	BENDAHARA	SEKRETARIAT KOTA ADMINISTRASI JAKARTA SELATAN	5	465573	2021	Sudah Lapor	09/03/2022 00:00	31/12/2021 00:00
6.568	SYAHRIA PUTRA	PENGOLAH PROGRAM DAN ANGGARAN SUBBAG PROGRAM DAN KEUANGAN BPAD	BADAN PENGELOLAAN ASET DAERAH	1	-	2021	Sudah Lapor	16/02/2022 00:00	31/12/2021 00:00
6.569	RAHMAWATI	KEPALA SEKOLAH SD/SDI/SDLB	DINAS PENDIDIKAN	4	474803	2021	Sudah Lapor	18/03/2022 00:00	31/12/2021 00:00
6.570	R. PUTRIASIH MULYANI	KEPALA SEKOLAH SD/SDI/SDLB	DINAS PENDIDIKAN	6	224067	2021	Sudah Lapor	19/02/2022 00:00	31/12/2021 00:00

6.571	PUTRI AWAN	SEKRETARIS KELURAHAN	SEKRETARIAT KOTA ADMINISTRASI JAKARTA PUSAT	6	233625	2021	Sudah Lapor	22/02/2022 00:00	31/12/2021 00:00
6.572	PUTRI WULANDARI	STAF	BADAN PENGELOLAAN KEUANGAN DAERAH	6	252936	2021	Sudah Lapor	30/03/2022 00:00	31/12/2021 00:00
6.573	PUTRI KARUNIALINDU	PELAKSANA	DINAS PENANAMAN MODAL DAN PELAYANAN TERPADU SATU PINTU	5	473284	2021	Sudah Lapor	31/01/2022 00:00	31/12/2021 00:00
6.574	PUTRI MARASTUTI	AUDITOR	INSPEKTORAT	1	837792	2021	Sudah Lapor	11/02/2022 00:00	31/12/2021 00:00
6.575	UMMI ZULFA ZAKI	STAF	BADAN PENDAPATAN DAERAH	5	445073	2021	Sudah Lapor	01/03/2022 00:00	31/12/2021 00:00
6.576	PUTRO TEGUH SUHARYONO	SEKRETARIS KELURAHAN	SEKRETARIAT KOTA ADMINISTRASI JAKARTA TIMUR	6	222677	2021	Sudah Lapor	21/02/2022 00:00	31/12/2021 00:00
6.577	PUTTY NESHIA ARDYARINI	AUDITOR	INSPEKTORAT	1	836987	2021	Sudah Lapor	04/02/2022 00:00	31/12/2021 00:00
6.578	PUTU RISKA KOMALA PUTRI	KEPALA SEKSI PERENCANAAN	DINAS SUMBER DAYA AIR	7	220909	2021	Sudah Lapor	23/02/2022 00:00	31/12/2021 00:00
6.579	PUTU DEWI KRISHNA MURTI	STAF	BADAN PENGELOLAAN KEUANGAN DAERAH	5	456199	2021	Sudah Lapor	23/03/2022 00:00	31/12/2021 00:00
6.580	NI PUTU KARTIKA	PELAKSANA	DINAS PENANAMAN MODAL DAN PELAYANAN TERPADU SATU PINTU	7	440916	2021	Sudah Lapor	30/03/2022 00:00	31/12/2021 00:00
6.581	PUTUT SETYADHI	STAF	DINAS KEPENDUDUKAN DAN PENCATATAN SIPIL	3	820246	2021	Sudah Lapor	31/03/2021 00:00	31/03/2021 00:00
6.582	PUTUT TRI HANDAYANI	KEPALA SEKOLAH SD/SDI/SDLB	DINAS PENDIDIKAN	4	695210	2021	Sudah Lapor	01/03/2022 00:00	31/12/2021 00:00
6.583	I PUTU BAGUS SETYAWAN	PELAKSANA	DINAS PENANAMAN MODAL DAN PELAYANAN TERPADU SATU PINTU	6	471612	2021	Sudah Lapor	28/03/2022 00:00	31/12/2021 00:00
6.584	PURANTI SUWITO NINGRUM	PELAKSANA	DINAS PENANAMAN MODAL DAN PELAYANAN TERPADU SATU PINTU	7	229034	2021	Sudah Lapor	21/03/2022 00:00	31/12/2021 00:00
6.585	TRI SUMARMI	PELAKSANA	DINAS PENANAMAN MODAL DAN PELAYANAN TERPADU SATU PINTU	7	229341	2021	Sudah Lapor	26/01/2022 00:00	31/12/2021 00:00
6.586	PRAWITO	KEPALA SEKTOR PENANGGULANGAN KEBAKARAN DAN PENYELAMATAN KEC. SETIA BUDI	DINAS PENANGGULANGAN KEBAKARAN DAN PENYELAMATAN	6	222671	2021	Sudah Lapor	10/02/2022 00:00	31/12/2021 00:00
6.587	PRAPTO WIYONO	KEPALA SEKOLAH	DINAS PENDIDIKAN	3	719849	2021	Sudah Lapor	05/01/2022 00:00	31/12/2021 00:00
6.588	KIRWO	BENDAHARA	DINAS SOSIAL	6	279044	2021	Sudah Lapor	05/03/2022 00:00	31/12/2021 00:00
6.589	QADHI AHMAD HUNAIN	KEPALA SUBBAGIAN TATA USAHA	DINAS TENAGA KERJA TRANSMIGRASI DAN ENERGI	2	814045	2021	Sudah Lapor	29/03/2021 00:00	12/03/2021 00:00

6.590	FAQIH ZUHRI	STAF	DINAS KEPENDUDUKAN DAN PENCATATAN SIPIL	5	444100	2021	Sudah Lapor	06/03/2022 00:00	31/12/2021 00:00
6.591	MARIA QIBTYA	KEPALA BADAN	BADAN KEPEGAWAIAN DAERAH	6	240206	2021	Sudah Lapor	25/01/2022 00:00	31/12/2021 00:00
6.592	RIZKY HAMID	KEPALA PUSAT	DINAS PEMBERDAYAAN PERLINDUNGAN ANAK DAN PENGENDALIAN PENDUDUK	6	449192	2021	Sudah Lapor	22/03/2022 00:00	31/12/2021 00:00
6.593	QISTHI ADITYA MANSHUR	STAF	BADAN PENDAPATAN DAERAH	6	219712	2021	Sudah Lapor	11/03/2022 00:00	31/12/2021 00:00
6.594	KOMARUDIN	KEPALA SATGAS POL. PP KEC. TEBET	SATUAN POLISI PAMONG PRAJA	7	227218	2021	Sudah Lapor	10/02/2022 00:00	31/12/2021 00:00
6.595	QORY FITRIA	PELAKSANA	DINAS PENANAMAN MODAL DAN PELAYANAN TERPADU SATU PINTU	5	466908	2021	Sudah Lapor	15/03/2022 00:00	31/12/2021 00:00
6.596	DWI YANI HERAWATI	KEPALA SEKSI PETERNAKAN DAN KESEHATAN HEWAN	DINAS KETAHANAN PANGAN KELAUTAN DAN PERTANIAN	4	635665	2021	Sudah Lapor	11/03/2022 00:00	31/12/2021 00:00
6.597	RIZKI NOVIANA PURNAMA	LURAH	SEKRETARIAT KOTA ADMINISTRASI JAKARTA SELATAN	6	224101	2021	Sudah Lapor	08/02/2022 00:00	31/12/2021 00:00
6.598	QUARTIANA GRANITA	KEPALA BAGIAN SOSIAL, KEPEMUDAAN DAN OLAHRAGA	SEKRETARIAT DAERAH	6	212626	2021	Sudah Lapor	24/03/2022 00:00	31/12/2021 00:00
6.599	Siti Nuroniah Rosida	KEPALA SEKSI EKONOMI, PEMBANGUNAN DAN LINGKUNGAN HIDUP	SEKRETARIAT KOTA ADMINISTRASI JAKARTA SELATAN	6	219732	2021	Sudah Lapor	08/03/2022 00:00	31/12/2021 00:00
6.600	NASRUN HIDAYAT	KEPALA SATUAN PELAYANAN	DINAS KEPENDUDUKAN DAN PENCATATAN SIPIL	5	456019	2021	Sudah Lapor	18/02/2022 00:00	31/12/2021 00:00
6.601	REZA ISKANDAR	KEPALA SEKSI PENGENDALIAN ROB DAN PENGAMANAN PESISIR PANTAI	DINAS SUMBER DAYA AIR	5	220938	2021	Sudah Lapor	23/03/2022 00:00	31/12/2021 00:00
6.602	RIA CATUR YULIANTI	PELAKSANA	DINAS PENANAMAN MODAL DAN PELAYANAN TERPADU SATU PINTU	6	483598	2021	Sudah Lapor	07/03/2022 00:00	31/12/2021 00:00
6.603	RACHMAT JUMANTO	STAF	BADAN PENGELOLAAN KEUANGAN DAERAH	6	259185	2021	Sudah Lapor	21/03/2022 00:00	31/12/2021 00:00
6.604	RINY FARNASTARI	AUDITOR	INSPEKTORAT	4	662655	2021	Sudah Lapor	26/03/2022 00:00	31/12/2021 00:00
6.605	RATIH PRIMADIAN	PELAKSANA	DINAS PENANAMAN MODAL DAN PELAYANAN TERPADU SATU PINTU	7	249565	2021	Sudah Lapor	25/02/2022 00:00	31/12/2021 00:00
6.606	RACHMAT SUBENI	STAF	BADAN PENDAPATAN DAERAH	6	188214	2021	Sudah Lapor	04/03/2022 00:00	31/12/2021 00:00
6.607	BETRIN LOVELY BURMANA	KEPALA SUB BAGIAN PELAYANAN PUBLIK	SEKRETARIAT KOTA ADMINISTRASI JAKARTA TIMUR	6	240077	2021	Sudah Lapor	14/03/2022 00:00	31/12/2021 00:00
6.608	RACHEL	PELAKSANA	DINAS PENANAMAN MODAL DAN PELAYANAN TERPADU SATU PINTU	5	443879	2021	Sudah Lapor	22/02/2022 00:00	31/12/2021 00:00

6.609	RACHIMAN	KEPALA SUB BAGIAN TATA USAHA	DINAS PENDIDIKAN	3	235566	2021	Sudah Lapor	16/04/2021 00:00	01/04/2021 00:00
6.610	RACHMA DIEN	BENDAHARA	DINAS KOMUNIKASI INFORMATIKA DAN STATISTIK	3	777973	2021	Sudah Lapor	08/03/2022 00:00	31/12/2021 00:00
6.611	DIDI RACHMADI	STAF	DINAS KEPENDUDUKAN DAN PENCATATAN SIPIL	5	454835	2021	Sudah Lapor	22/02/2022 00:00	31/12/2021 00:00
6.612	RACHMADYANTO EKO PUTRA	KEPALA SEKSI PEMERINTAHAN, KETENTRAMAN DAN KETERTIBAN	SEKRETARIAT KOTA ADMINISTRASI JAKARTA SELATAN	6	235567	2021	Sudah Lapor	18/02/2022 00:00	31/12/2021 00:00
6.613	RACHMAINI	KEPALA SUBBAGIAN TATA USAHA	BADAN PENGELOLAAN ASET DAERAH	7	235568	2021	Sudah Lapor	05/03/2022 00:00	31/12/2021 00:00
6.614	RACHMAT BASUKI	LURAH	SEKRETARIAT KOTA ADMINISTRASI JAKARTA SELATAN	7	212628	2021	Sudah Lapor	25/02/2022 00:00	31/12/2021 00:00
6.615	RACHMAT MULYADI	LURAH	SEKRETARIAT KOTA ADMINISTRASI JAKARTA SELATAN	6	198315	2021	Sudah Lapor	21/03/2022 00:00	31/12/2021 00:00
6.616	RACHMAT SUHERWIN	SEKRETARIS KELURAHAN	SEKRETARIAT KOTA ADMINISTRASI JAKARTA UTARA	6	235570	2021	Sudah Lapor	27/02/2022 00:00	31/12/2021 00:00
6.617	RACHMAT SANGADJI	BENDAHARA	BADAN PERENCANAAN PEMBANGUNAN DAERAH	3	727158	2021	Sudah Lapor	21/03/2022 00:00	31/12/2021 00:00
6.618	RACHMAT FAJAR	LURAH	SEKRETARIAT KOTA ADMINISTRASI JAKARTA PUSAT	6	235569	2021	Sudah Lapor	17/02/2022 00:00	31/12/2021 00:00
6.619	RACHMAT HAZAMI	KEPALA SUB BAGIAN LINGKUNGAN HIDUP DAN RUANG TERBUKA HIJAU	SEKRETARIAT KOTA ADMINISTRASI JAKARTA SELATAN	6	229039	2021	Sudah Lapor	18/02/2022 00:00	31/12/2021 00:00
6.620	RACHMAT HIDAYAT	KEPALA SEKSI PEMBERDAYAAN PEREMPUAN DAN PERLINDUNGAN ANAK	DINAS PEMBERDAYAAN PERLINDUNGAN ANAK DAN PENGENDALIAN PENDUDUK	3	740319	2021	Sudah Lapor	07/03/2022 00:00	31/12/2021 00:00
6.621	RACHMAT SETIAWAN	KEPALA SEKSI SISTEM INFORMASI MANAJEMEN PEMERINTAHAN DAN KESEJAHTERAAN MASYARAKAT	DINAS KOMUNIKASI INFORMATIKA DAN STATISTIK	7	233631	2021	Sudah Lapor	18/03/2022 00:00	31/12/2021 00:00
6.622	RACHMAWANTI	KEPALA SATUAN PELAYANAN	DINAS KEPENDUDUKAN DAN PENCATATAN SIPIL	5	461221	2021	Sudah Lapor	11/02/2022 00:00	31/12/2021 00:00
6.623	ENDAH RACHMAWATI, ST	JABATAN FUNGSIONAL	BADAN PELAYANAN PENGADAAN BARANG/JASA	5	477595	2021	Sudah Lapor	20/03/2022 00:00	31/12/2021 00:00
6.624	RAHMAWATI	SEKRETARIS KELURAHAN	SEKRETARIAT KOTA ADMINISTRASI JAKARTA TIMUR	5	462410	2021	Sudah Lapor	24/02/2022 00:00	31/12/2021 00:00
6.625	R.ANDRIYANTO PRABOWO	KEPALA SEKSI KOPERASI, USAHA KECIL DAN MENENGAH	DINAS PERINDUSTRIAN PERDAGANGAN KOPERASI USAHA KECIL DAN MENENGAH	5	477965	2021	Sudah Lapor	09/03/2022 00:00	31/12/2021 00:00
6.626	R MOCHAMAD TIRTA A A	PELAKSANA	DINAS PENANAMAN MODAL DAN PELAYANAN TERPADU SATU PINTU	6	469348	2021	Sudah Lapor	04/03/2022 00:00	31/12/2021 00:00
6.627	RADIAH	KEPALA SUBBAGIAN PEMBINAAN HAM DAN PUBLIKASI HUKUM	SEKRETARIAT DAERAH	6	224071	2021	Sudah Lapor	09/03/2022 00:00	31/12/2021 00:00

6.628	RADIAN SUGANDI	STAF	BADAN PENDAPATAN DAERAH	3	779215	2021	Sudah Lapor	22/02/2022 00:00	31/12/2021 00:00
6.629	RADITIA PRATAMA	KEPALA SATUAN PELAYANAN	DINAS KEPENDUDUKAN DAN PENCATATAN SIPIL	5	443968	2021	Sudah Lapor	22/03/2022 00:00	31/12/2021 00:00
6.630	RADITYA WIRAWAN	KEPALA SATUAN PELAKSANA	DINAS KEPENDUDUKAN DAN PENCATATAN SIPIL	5	444042	2021	Sudah Lapor	22/03/2022 00:00	31/12/2021 00:00
6.631	RADITYO HERU PRABOWO	KEPALA SEKSI EKONOMI DAN PEMBANGUNAN	SEKRETARIAT KOTA ADMINISTRASI JAKARTA BARAT	6	233633	2021	Sudah Lapor	04/02/2022 00:00	31/12/2021 00:00
6.632	RAFAAH	KEPALA SEKOLAH SD/SDI/SDLB	DINAS PENDIDIKAN	5	229041	2021	Sudah Lapor	05/03/2022 00:00	31/12/2021 00:00
6.633	RANO KARNO	BENDAHARA	SEKRETARIAT KOTA ADMINISTRASI JAKARTA UTARA	5	451691	2021	Sudah Lapor	10/03/2022 00:00	31/12/2021 00:00
6.634	DEWI PUSPA RACHMADANI	AUDITOR	INSPEKTORAT	3	743704	2021	Sudah Lapor	13/01/2022 00:00	31/12/2021 00:00
6.635	HAKIM SAFII	STAF	DINAS KEPENDUDUKAN DAN PENCATATAN SIPIL	5	443962	2021	Sudah Lapor	25/02/2022 00:00	31/12/2021 00:00
6.636	WAHIDIN	STAF	BADAN PENGELOLAAN KEUANGAN DAERAH	6	240437	2021	Sudah Lapor	30/03/2022 00:00	31/12/2021 00:00
6.637	AINUL RAFIKA KUSUMA SULISTYANINGRUM	KEPALA SEKSI KESEJAHTERAAN RAKYAT	SEKRETARIAT KOTA ADMINISTRASI JAKARTA SELATAN	6	217790	2021	Sudah Lapor	23/02/2022 00:00	31/12/2021 00:00
6.638	RAFLES PANGGABEAN	BENDAHARA	DINAS KESEHATAN	6	227384	2021	Sudah Lapor	16/03/2022 00:00	31/12/2021 00:00
6.639	RAFLI SOFYAN	WAKIL CAMAT	SEKRETARIAT KOTA ADMINISTRASI JAKARTA SELATAN	7	220927	2021	Sudah Lapor	09/02/2022 00:00	31/12/2021 00:00
6.640	RAGIL PRASETYA	KEPALA SUB BAGIAN BANTUAN HUKUM	SEKRETARIAT KOTA ADMINISTRASI JAKARTA PUSAT	6	422436	2021	Sudah Lapor	07/03/2022 00:00	31/12/2021 00:00
6.641	R. AGUNG PRAWIRO NANTO	KEPALA UNIT PTSP KELURAHAN KEBON KOSONG KEC. KEMAYORAN	DINAS PENANAMAN MODAL DAN PELAYANAN TERPADU SATU PINTU	6	222678	2021	Sudah Lapor	16/03/2022 00:00	31/12/2021 00:00
6.642	RAHADIAN	FUNGSIONAL TERTENTU	DINAS PERHUBUNGAN	5	470179	2021	Sudah Lapor	08/02/2022 00:00	31/12/2021 00:00
6.643	DIAN RAHADIAN	LURAH	SEKRETARIAT KOTA ADMINISTRASI JAKARTA BARAT	6	233276	2021	Sudah Lapor	16/02/2022 00:00	31/12/2021 00:00
6.644	ENNI RAHARDIANI	BENDAHARA	BADAN KEPEGAWAIAN DAERAH	2	803015	2021	Sudah Lapor	04/03/2022 00:00	31/12/2021 00:00
6.645	SRI RAHAYU	KEPALA SEKOLAH SD/SDI/SDLB	DINAS PENDIDIKAN	5	435951	2021	Sudah Lapor	25/02/2022 00:00	31/12/2021 00:00
6.646	MUJI RAHAYU	KEPALA SEKOLAH SD/SDI/SDLB	DINAS PENDIDIKAN	5	428167	2021	Sudah Lapor	07/02/2022 00:00	31/12/2021 00:00

6.647	SRI RAHAYU ASIH SUBEKTI	KEPALA SUKU DINAS	DINAS PENDIDIKAN	5	426293	2021	Sudah Lapor	18/02/2022 00:00	31/12/2021 00:00
6.648	SUCI RAHAYU	KEPALA SUBBAGIAN TATA USAHA	DINAS TENAGA KERJA TRANSMIGRASI DAN ENERGI	6	229187	2021	Sudah Lapor	12/02/2022 00:00	31/12/2021 00:00
6.649	RAHEL LINA BR. GINTING	KEPALA SEKSI PEMERINTAHAN	SEKRETARIAT KOTA ADMINISTRASI JAKARTA BARAT	5	229042	2021	Sudah Lapor	15/03/2022 00:00	31/12/2021 00:00
6.650	RAHMA ALMIRA	KEPALA SEKSI PEMANFAATAN	DINAS KEBUDAYAAN	3	775980	2021	Sudah Lapor	22/10/2021 00:00	01/09/2021 00:00
6.651	RAHMAWATI	KEPALA SATUAN PELAYANAN	DINAS KEPENDUDUKAN DAN PENCATATAN SIPIL	2	801488	2021	Sudah Lapor	16/02/2022 00:00	31/12/2021 00:00
6.652	RAHMAD YULIANTO	KEPALA SEKSI PELAYANAN KESEHATAN	DINAS KESEHATAN	3	739421	2021	Sudah Lapor	15/02/2022 00:00	31/12/2021 00:00
6.653	DWI ENDAH WAHYUNINGSIH	KEPALA SEKOLAH SD/SDI/SDLB	DINAS PENDIDIKAN	3	741377	2021	Sudah Lapor	06/03/2022 00:00	31/12/2021 00:00
6.654	RAHMAD SHONHAJI	KEPALA SEKSI KESEJAHTERAAN RAKYAT	SEKRETARIAT KOTA ADMINISTRASI JAKARTA PUSAT	5	235572	2021	Sudah Lapor	16/03/2022 00:00	31/12/2021 00:00
6.655	RAHMAH WIRIANTI	STAF	BADAN PENDAPATAN DAERAH	6	227386	2021	Sudah Lapor	04/03/2022 00:00	31/12/2021 00:00
6.656	RAHMALIA HIDAYATI	KEPALA SEKSI PEMBANGUNAN	DINAS PENANAMAN MODAL DAN PELAYANAN TERPADU SATU PINTU	6	282410	2021	Sudah Lapor	28/03/2022 00:00	31/12/2021 00:00
6.657	ABDURAHMAN	PELAKSANA	BADAN PELAYANAN PENGADAAN BARANG/JASA	5	484277	2021	Sudah Lapor	02/02/2022 00:00	31/12/2021 00:00
6.658	ABDUL RAHMAN	STAF	BADAN PENDAPATAN DAERAH	5	444008	2021	Sudah Lapor	04/03/2022 00:00	31/12/2021 00:00
6.659	RAHMAN DEFIANDI	KEPALA SEKSI OLAHRAGA PRESTASI PELAJAR	DINAS PEMUDA DAN OLAHRAGA	5	478036	2021	Sudah Lapor	28/03/2022 00:00	31/12/2021 00:00
6.660	ABDUL RAHMAN EFENDI	SEKRETARIS KELURAHAN	SEKRETARIAT KOTA ADMINISTRASI JAKARTA SELATAN	3	757237	2021	Sudah Lapor	14/02/2022 00:00	31/12/2021 00:00
6.661	ABDUL RAHMAN HAKIM	LURAH	SEKRETARIAT KOTA ADMINISTRASI JAKARTA UTARA	6	226066	2021	Sudah Lapor	23/03/2022 00:00	31/12/2021 00:00
6.662	RAHMAN	KEPALA SEKSI PEMERINTAHAN	SEKRETARIAT KOTA ADMINISTRASI JAKARTA SELATAN	4	641495	2021	Sudah Lapor	08/03/2022 00:00	31/12/2021 00:00
6.663	RAHMAN	STAF	BADAN PENDAPATAN DAERAH	5	441815	2021	Sudah Lapor	13/03/2022 00:00	31/12/2021 00:00
6.664	RACHMAN SETIANA	SEKRETARIS KELURAHAN	SEKRETARIAT KOTA ADMINISTRASI JAKARTA TIMUR	5	462260	2021	Sudah Lapor	10/02/2022 00:00	31/12/2021 00:00
6.665	RAHMAN SETIYADI	KEPALA SUBBIDANG USAHA UTILITAS	BADAN PEMBINAAN BADAN USAHA MILIK DAERAH	6	219695	2021	Sudah Lapor	13/03/2022 00:00	31/12/2021 00:00

6.666	RAHMANTO	KEPALA SEKOLAH	DINAS PENDIDIKAN	3	747959	2021	Sudah Lapor	11/02/2022 00:00	31/12/2021 00:00
6.667	VINA GUGUS PUALAM	BENDAHARA	SEKRETARIAT KOTA ADMINISTRASI JAKARTA SELATAN	5	428155	2021	Sudah Lapor	22/02/2022 00:00	31/12/2021 00:00
6.668	RAHMAT SANTOSO	PELAKSANA	DINAS CIPTA KARYA TATA RUANG DAN PERTANAHAN	5	436341	2021	Sudah Lapor	07/02/2022 00:00	31/12/2021 00:00
6.669	RAHMAT HIDAYAT	STAF	BADAN PENDAPATAN DAERAH	7	122318	2021	Sudah Lapor	22/02/2022 00:00	31/12/2021 00:00
6.670	RAHMAT	STAF	BADAN PENDAPATAN DAERAH	6	220928	2021	Sudah Lapor	09/03/2022 00:00	31/12/2021 00:00
6.671	RACHMAT HIDAYAT	PELAKSANA	DINAS PENANAMAN MODAL DAN PELAYANAN TERPADU SATU PINTU	7	274841	2021	Sudah Lapor	19/01/2022 00:00	31/12/2021 00:00
6.672	RAHMAD MULYADI	KEPALA SEKSI KESEJAHTERAAN RAKYAT	SEKRETARIAT KOTA ADMINISTRASI JAKARTA SELATAN	5	200201	2021	Sudah Lapor	22/02/2022 00:00	31/12/2021 00:00
6.673	RAHMAT BAYANGKARA	KEPALA SUB BAGIAN TATA USAHA	DINAS LINGKUNGAN HIDUP	6	222683	2021	Sudah Lapor	16/03/2022 00:00	31/12/2021 00:00
6.674	RAHMAT EFENDI	KEPALA SATPOL PP WILAYAH	SATUAN POLISI PAMONG PRAJA	7	201161	2021	Sudah Lapor	14/02/2022 00:00	31/12/2021 00:00
6.675	RAHMAT	KEPALA SEKOLAH SD/SDI/SDLB	DINAS PENDIDIKAN	5	240293	2021	Sudah Lapor	16/03/2022 00:00	31/12/2021 00:00
6.676	RAHMAT RISANTO	STAF	BADAN PENDAPATAN DAERAH	6	211066	2021	Sudah Lapor	02/03/2022 00:00	31/12/2021 00:00
6.677	RAHMATULLAH	KEPALA SEKOLAH SD/SDI/SDLB	DINAS PENDIDIKAN	5	240294	2021	Sudah Lapor	14/02/2022 00:00	31/12/2021 00:00
6.678	RAHMAWATI	STAF	BADAN PENDAPATAN DAERAH	6	190178	2021	Sudah Lapor	16/03/2022 00:00	31/12/2021 00:00
6.679	RAHMAWATI	PELAKSANA	DINAS PENANAMAN MODAL DAN PELAYANAN TERPADU SATU PINTU	7	222685	2021	Sudah Lapor	16/03/2022 00:00	31/12/2021 00:00
6.680	RAHMAWATI	KEPALA SUBBAGIAN TATA USAHA	DINAS PENDIDIKAN	6	449223	2021	Sudah Lapor	07/03/2022 00:00	31/12/2021 00:00
6.681	RAHMAWATI	KEPALA SEKSI PEMANTAUAN KUALITAS LINGKUNGAN	DINAS LINGKUNGAN HIDUP	7	233646	2021	Sudah Lapor	21/03/2022 00:00	31/12/2021 00:00
6.682	ATI RAHMAYANTI	BENDAHARA	BADAN KEPEGAWAIAN DAERAH	2	814356	2021	Sudah Lapor	31/03/2021 00:00	31/03/2021 00:00
6.683	WAWAN GUNAWAN	KEPALA SEKOLAH SD/SDI/SDLB	DINAS PENDIDIKAN	6	227645	2021	Sudah Lapor	01/03/2022 00:00	31/12/2021 00:00
6.684	RAIDES ARYANTO	KEPALA BIDANG	DINAS KOMUNIKASI INFORMATIKA DAN STATISTIK	6	229047	2021	Sudah Lapor	27/01/2022 00:00	31/12/2021 00:00

6.685	TONY BUDIMAN SIAHAAN	KEPALA SEKSI PERAWATAN GEDUNG PEMERINTAH DAERAH	DINAS CIPTA KARYA TATA RUANG DAN PERTANAHAN	6	252962	2021	Sudah Lapor	07/03/2022 00:00	31/12/2021 00:00
6.686	RAJIV FADHAR HALIFIE	KEPALA SEKSI PEMERINTAHAN, KETENTRAMAN DAN KETERTIBAN	SEKRETARIAT KOTA ADMINISTRASI JAKARTA SELATAN	6	227389	2021	Sudah Lapor	18/02/2022 00:00	31/12/2021 00:00
6.687	ANJAR ARIYANTI	PELAKSANA	DINAS PENANAMAN MODAL DAN PELAYANAN TERPADU SATU PINTU	5	477994	2021	Sudah Lapor	10/03/2022 00:00	31/12/2021 00:00
6.688	RECKY FAZKARA	PELAKSANA	DINAS PENANAMAN MODAL DAN PELAYANAN TERPADU SATU PINTU	7	249566	2021	Sudah Lapor	29/03/2022 00:00	31/12/2021 00:00
6.689	TEDDY DENISKA	KEPALA SUBBAGIAN TATA USAHA	DINAS PERHUBUNGAN	6	240415	2021	Sudah Lapor	16/02/2022 00:00	31/12/2021 00:00
6.690	SEPTIANI RAKHMAWARDHANI	PELAKSANA	DINAS CIPTA KARYA TATA RUANG DAN PERTANAHAN	5	444063	2021	Sudah Lapor	14/02/2022 00:00	31/12/2021 00:00
6.691	ADI RAKHMAT	KEPALA SUBBIDANG PENYELESAIAN PENGURANGAN DAN SENGKETA PAJAK	BADAN PENDAPATAN DAERAH	8	113123	2021	Sudah Lapor	24/01/2022 00:00	31/12/2021 00:00
6.692	RAKHMI FATHARANI	BENDAHARA	DINAS KESEHATAN	5	455322	2021	Sudah Lapor	22/02/2022 00:00	31/12/2021 00:00
6.693	RAKI INDRAMANSYAH	KEPALA SEKSI PEMERINTAHAN, KETENTRAMAN DAN KETERTIBAN	SEKRETARIAT KOTA ADMINISTRASI JAKARTA TIMUR	6	224073	2021	Sudah Lapor	24/01/2022 00:00	31/12/2021 00:00
6.694	RAKIM	KEPALA SEKSI PEMERINTAHAN	SEKRETARIAT KOTA ADMINISTRASI JAKARTA UTARA	6	227390	2021	Sudah Lapor	23/03/2022 00:00	31/12/2021 00:00
6.695	RAMLI	KEPALA SEKOLAH SMU/SMK	DINAS PENDIDIKAN	6	240298	2021	Sudah Lapor	09/03/2022 00:00	31/12/2021 00:00
6.696	RAMALANI	KEPALA UNIT PTSP KELURAHAN PASAR MANGGIS KEC. SETIABUDI	DINAS PENANAMAN MODAL DAN PELAYANAN TERPADU SATU PINTU	7	214616	2021	Sudah Lapor	28/02/2022 00:00	31/12/2021 00:00
6.697	RAMA FITRA MAKMUR	KEPALA SEKSI PEMERINTAHAN	SEKRETARIAT KOTA ADMINISTRASI JAKARTA BARAT	6	252938	2021	Sudah Lapor	15/02/2022 00:00	31/12/2021 00:00
6.698	RAMA PERMANA BAHRI	KEPALA SUB BAGIAN PENDIDIKAN, KEBUDAYAAN DAN MENTAL SPIRITUAL	SEKRETARIAT KOTA ADMINISTRASI JAKARTA PUSAT	4	698206	2021	Sudah Lapor	04/03/2022 00:00	31/12/2021 00:00
6.699	RAMA MAGRAHANA	KEPALA SUBBIDANG PERENCANAAN PEMBANGUNAN JANGKA MENENGAH	BADAN PERENCANAAN PEMBANGUNAN DAERAH	5	441934	2021	Sudah Lapor	22/03/2022 00:00	31/12/2021 00:00
6.700	RAMA WISESO	STAF	BADAN PENDAPATAN DAERAH	7	122693	2021	Sudah Lapor	23/02/2022 00:00	31/12/2021 00:00
6.701	SRI RAMADHANI ASDA	PELAKSANA	BADAN PELAYANAN PENGADAAN BARANG/JASA	4	451970	2021	Sudah Lapor	07/03/2022 00:00	31/12/2021 00:00
6.702	OGI APRIADI RAMADHAN	STAF	DINAS KEPENDUDUKAN DAN PENCATATAN SIPIL	5	444222	2021	Sudah Lapor	06/02/2022 00:00	31/12/2021 00:00
6.703	NASORI	SEKRETARIS KELURAHAN	SEKRETARIAT KOTA ADMINISTRASI JAKARTA TIMUR	7	196390	2021	Sudah Lapor	20/01/2022 00:00	31/12/2021 00:00

6.704	RUSLI	BENDAHARA	DINAS KEBUDAYAAN	6	222726	2021	Sudah Lapor	26/01/2022 00:00	31/12/2021 00:00
6.705	RAMBAT WIRANI	KEPALA SUBBAGIAN TATA USAHA SMU/SMK	DINAS PENDIDIKAN	5	229058	2021	Sudah Lapor	18/01/2022 00:00	31/12/2021 00:00
6.706	AGUS RAMDANI	SEKRETARIS	DINAS PENDIDIKAN	6	274713	2021	Sudah Lapor	05/03/2022 00:00	31/12/2021 00:00
6.707	RAMDHAN SAMUDRA	KEPALA SEKSI EKONOMI DAN PEMBANGUNAN	SEKRETARIAT KOTA ADMINISTRASI JAKARTA BARAT	3	746263	2021	Sudah Lapor	02/03/2022 00:00	31/12/2021 00:00
6.708	RAMELAN	KEPALA SUBBAGIAN TATA USAHA	DINAS PENDIDIKAN	6	233648	2021	Sudah Lapor	14/03/2022 00:00	31/12/2021 00:00
6.709	SRI RAMIATI	BENDAHARA	DINAS KESEHATAN	6	227508	2021	Sudah Lapor	22/02/2022 00:00	31/12/2021 00:00
6.710	RINITA AMICITIA	BENDAHARA	DINAS PERTAMANAN DAN HUTAN KOTA	5	452046	2021	Sudah Lapor	24/02/2022 00:00	31/12/2021 00:00
6.711	RAMLI	LURAH	SEKRETARIAT KOTA ADMINISTRASI JAKARTA SELATAN	6	233649	2021	Sudah Lapor	03/03/2022 00:00	31/12/2021 00:00
6.712	RAMLI BUDI MULIA	STAF	BADAN PENGELOLAAN KEUANGAN DAERAH	6	249563	2021	Sudah Lapor	10/02/2022 00:00	31/12/2021 00:00
6.713	RAMLI	KEPALA SEKSI PENDIDIKAN DASAR DAN PENDIDIKAN LUAR BIASA	DINAS PENDIDIKAN	4	441982	2021	Sudah Lapor	31/03/2022 00:00	31/12/2021 00:00
6.714	RANDI ZAKARIA MUCHLIZAR	STAF	BADAN PENDAPATAN DAERAH	6	204364	2021	Sudah Lapor	07/03/2022 00:00	31/12/2021 00:00
6.715	RANDI PUTRA	KEPALA SEKSI PERENCANAAN	DINAS PERTAMANAN DAN HUTAN KOTA	5	452877	2021	Sudah Lapor	23/02/2022 00:00	31/12/2021 00:00
6.716	RANDY RACHMAWATY	KEPALA SUBBAGIAN TATA USAHA	BADAN PENDAPATAN DAERAH	6	220930	2021	Sudah Lapor	07/03/2022 00:00	31/12/2021 00:00
6.717	RANDY WISKA	JABATAN FUNGSIONAL	BADAN PELAYANAN PENGADAAN BARANG/JASA	4	477378	2021	Sudah Lapor	02/03/2022 00:00	31/12/2021 00:00
6.718	RANGGA WARISMAN	BENDAHARA	SEKRETARIAT KOTA ADMINISTRASI JAKARTA TIMUR	6	194073	2021	Sudah Lapor	13/01/2022 00:00	31/12/2021 00:00
6.719	RANGGA PRATAMA	KEPALA UNIT PTSP KELURAHAN SEMANAN KEC. KALIDERES	DINAS PENANAMAN MODAL DAN PELAYANAN TERPADU SATU PINTU	6	240300	2021	Sudah Lapor	14/02/2022 00:00	31/12/2021 00:00
6.720	MUHAMMAD BAL'AN KAMALI RANGKUTI	DIREKTUR	DINAS KESEHATAN	5	455376	2021	Sudah Lapor	31/01/2022 00:00	31/12/2021 00:00
6.721	ELVITA RAHMADANI RANGKUTI	SEKRETARIS KELURAHAN	SEKRETARIAT KOTA ADMINISTRASI JAKARTA BARAT	3	782549	2021	Sudah Lapor	21/02/2022 00:00	31/12/2021 00:00
6.722	MARZUKI	KEPALA SEKOLAH	DINAS PENDIDIKAN	3	729556	2021	Sudah Lapor	02/02/2022 00:00	31/12/2021 00:00

6.723	RANI NURANI	KEPALA SEKSI PEMBERDAYAAN PERAN SERTA DUNIA USAHA DAN BINA UNDIAN	DINAS SOSIAL	6	222687	2021	Sudah Lapor	18/03/2022 00:00	31/12/2021 00:00
6.724	RANI MAHARSI KHAIRUNNISA	STAF	BADAN PENDAPATAN DAERAH	3	746243	2021	Sudah Lapor	08/03/2022 00:00	31/12/2021 00:00
6.725	RANIE PRASTIANTI	KEPALA SUB BAGIAN TATA USAHA	SEKRETARIAT KOTA ADMINISTRASI JAKARTA TIMUR	6	224074	2021	Sudah Lapor	10/03/2022 00:00	31/12/2021 00:00
6.726	RANI DEWI AYUNINGTYAS	STAF	DINAS PENANAMAN MODAL DAN PELAYANAN TERPADU SATU PINTU	5	483603	2021	Sudah Lapor	08/03/2022 00:00	31/12/2021 00:00
6.727	MUBARANI AZIS	BENDAHARA	SEKRETARIAT KOTA ADMINISTRASI JAKARTA SELATAN	3	757493	2021	Sudah Lapor	21/02/2022 00:00	31/12/2021 00:00
6.728	RIZA ANANTA NASUTION	KEPALA SEKTOR DINAS CIPTA KARYA, TATA RUANG DAN PERTANAHAN KEC. KALIDERES	DINAS CIPTA KARYA TATA RUANG DAN PERTANAHAN	6	233673	2021	Sudah Lapor	22/03/2022 00:00	31/12/2021 00:00
6.729	RANNY PRATIWI	PELAKSANA	DINAS CIPTA KARYA TATA RUANG DAN PERTANAHAN	5	440140	2021	Sudah Lapor	09/02/2022 00:00	31/12/2021 00:00
6.730	FITRANO JAYA PUTRA ASKARI S.IP	KEPALA SEKSI OPERASI	SATUAN POLISI PAMONG PRAJA	6	227103	2021	Sudah Lapor	20/02/2022 00:00	31/12/2021 00:00
6.731	RATI PURNATRITYARINI	PELAKSANA	DINAS PENANAMAN MODAL DAN PELAYANAN TERPADU SATU PINTU	5	441019	2021	Sudah Lapor	08/03/2022 00:00	31/12/2021 00:00
6.732	RUA ARIESMA	KEPALA SUB BAGIAN PROGRAM DAN ANGGARAN	SEKRETARIAT KOTA ADMINISTRASI JAKARTA UTARA	6	227437	2021	Sudah Lapor	17/01/2022 00:00	31/12/2021 00:00
6.733	ENDRA SAPUTRA	KEPALA SEKSI PEMERINTAHAN	SEKRETARIAT KOTA ADMINISTRASI JAKARTA BARAT	5	461976	2021	Sudah Lapor	20/03/2022 00:00	31/12/2021 00:00
6.734	RASDAH	KEPALA SEKOLAH SD/SDI/SDLB	DINAS PENDIDIKAN	4	454719	2021	Sudah Lapor	08/03/2022 00:00	31/12/2021 00:00
6.735	RASDI	BENDAHARA	BADAN PERENCANAAN PEMBANGUNAN DAERAH	4	458926	2021	Sudah Lapor	17/03/2022 00:00	31/12/2021 00:00
6.736	RASIDI	PELAKSANA	DINAS PERHUBUNGAN	4	645378	2021	Sudah Lapor	16/02/2022 00:00	31/12/2021 00:00
6.737	RASIKIN	LURAH	SEKRETARIAT KOTA ADMINISTRASI JAKARTA TIMUR	6	195157	2021	Sudah Lapor	24/03/2022 00:00	31/12/2021 00:00
6.738	RASIMUN	LURAH	SEKRETARIAT KOTA ADMINISTRASI JAKARTA PUSAT	6	279072	2021	Sudah Lapor	24/03/2022 00:00	31/12/2021 00:00
6.739	RASMADI	KEPALA SEKSI PENDIDIKAN MENENGAH	DINAS PENDIDIKAN	5	229060	2021	Sudah Lapor	11/03/2022 00:00	31/12/2021 00:00
6.740	RASIMIN	PELAKSANA	DINAS CIPTA KARYA TATA RUANG DAN PERTANAHAN	5	466621	2021	Sudah Lapor	22/02/2022 00:00	31/12/2021 00:00
6.741	RASNAWATI	KEPALA SUBBAGIAN TATA USAHA	BADAN PERENCANAAN PEMBANGUNAN DAERAH	6	235576	2021	Sudah Lapor	11/02/2022 00:00	31/12/2021 00:00

6.742	RASTI BR TARIGAN	KEPALA SATUAN PELAYANAN	DINAS KEPENDUDUKAN DAN PENCATATAN SIPIL	5	444188	2021	Sudah Lapor	21/02/2022 00:00	31/12/2021 00:00
6.743	RASWA	PELAKSANA	DINAS CIPTA KARYA TATA RUANG DAN PERTANAHAN	6	440097	2021	Sudah Lapor	21/03/2022 00:00	31/12/2021 00:00
6.744	AGENG ANDRICHAWATY KHUSEN	BENDAHARA	SEKRETARIAT KOTA ADMINISTRASI JAKARTA SELATAN	4	695382	2021	Sudah Lapor	19/01/2022 00:00	31/12/2021 00:00
6.745	ESTI UTAMI	AUDITOR	INSPEKTORAT	5	453093	2021	Sudah Lapor	14/03/2022 00:00	31/12/2021 00:00
6.746	MUHAMAD. RASYID	LURAH	SEKRETARIAT KOTA ADMINISTRASI JAKARTA SELATAN	5	465577	2021	Sudah Lapor	31/01/2022 00:00	31/12/2021 00:00
6.747	M. RASYID AL GHAFAR	STAF	DINAS CIPTA KARYA TATA RUANG DAN PERTANAHAN	3	756112	2021	Sudah Lapor	20/01/2022 00:00	31/12/2021 00:00
6.748	RATIH FEBRIANY	AUDITOR	INSPEKTORAT	3	740505	2021	Sudah Lapor	21/02/2022 00:00	31/12/2021 00:00
6.749	RATI UMAYAH	BENDAHARA	SEKRETARIAT KOTA ADMINISTRASI JAKARTA TIMUR	3	757406	2021	Sudah Lapor	10/03/2022 00:00	31/12/2021 00:00
6.750	RATIH SUCIATI	BENDAHARA	BADAN PERENCANAAN PEMBANGUNAN DAERAH	3	772704	2021	Sudah Lapor	15/03/2022 00:00	31/12/2021 00:00
6.751	DWI RATIH RYANSARI	BENDAHARA	DINAS PENDIDIKAN	3	703079	2021	Sudah Lapor	09/03/2022 00:00	31/12/2021 00:00
6.752	RATIH JUANITA	BENDAHARA	DINAS KESEHATAN	3	728915	2021	Sudah Lapor	25/02/2022 00:00	31/12/2021 00:00
6.753	RATIH EKA JUNIARTI	KEPALA SEKSI KESEJAHTERAAN RAKYAT	SEKRETARIAT KOTA ADMINISTRASI JAKARTA TIMUR	6	458049	2021	Sudah Lapor	09/02/2022 00:00	31/12/2021 00:00
6.754	RATIH WAHYUNING SULISTYO	BENDAHARA	DINAS KESEHATAN	1	-	2021	Sudah Lapor	09/03/2022 00:00	31/12/2021 00:00
6.755	MOCHAMAD SURATMAN ARIFIANTO	LURAH	SEKRETARIAT KOTA ADMINISTRASI JAKARTA BARAT	4	477355	2021	Sudah Lapor	15/03/2022 00:00	31/12/2021 00:00
6.756	RATMINAH	KEPALA SEKOLAH	DINAS PENDIDIKAN	4	631017	2021	Sudah Lapor	12/01/2022 00:00	31/12/2021 00:00
6.757	RATNA DEWI SURYATI SIAGIAN	KEPALA SEKSI EKONOMI, PEMBANGUNAN DAN LINGKUNGAN HIDUP	SEKRETARIAT KOTA ADMINISTRASI JAKARTA TIMUR	6	220931	2021	Sudah Lapor	08/02/2022 00:00	31/12/2021 00:00
6.758	RATNAWATI	KEPALA SATUAN PELAYANAN	DINAS KEPENDUDUKAN DAN PENCATATAN SIPIL	5	455486	2021	Sudah Lapor	16/02/2022 00:00	31/12/2021 00:00
6.759	RATNA AYU KOMALAWATI	KEPALA SUB BAGIAN PEKERJAAN UMUM	SEKRETARIAT KOTA ADMINISTRASI JAKARTA PUSAT	4	240301	2021	Sudah Lapor	20/03/2022 00:00	31/12/2021 00:00
6.760	RATNA SARININGSIH	STAF	BADAN PENGELOLAAN ASET DAERAH	6	259187	2021	Sudah Lapor	14/03/2022 00:00	31/12/2021 00:00

6.761	RATNA SARI	KEPALA PUSKESMAS	DINAS KESEHATAN	4	692038	2021	Sudah Lapor	16/03/2022 00:00	31/12/2021 00:00
6.762	RATNA ANDRIYANI	KEPALA SEKSI PERENCANAAN, PENGENDALIAN DAN INFORMASI	DINAS KESEHATAN	2	800787	2021	Sudah Lapor	30/03/2021 00:00	30/03/2021 00:00
6.763	RATNA BUDIARTI	KEPALA SEKOLAH SMU/SMK	DINAS PENDIDIKAN	6	235578	2021	Sudah Lapor	07/03/2022 00:00	31/12/2021 00:00
6.764	RATNA DIAH KURNIATI	KEPALA UNIT	BADAN PENGELOLAAN ASET DAERAH	7	227394	2021	Sudah Lapor	16/03/2022 00:00	31/12/2021 00:00
6.765	RATNA DEWI NABABAN	KEPALA SEKOLAH SD/SDI/SDLB	DINAS PENDIDIKAN	5	439207	2021	Sudah Lapor	26/02/2022 00:00	31/12/2021 00:00
6.766	RATNA FURI HANDAYANI	BENDAHARA	DINAS PEMBERDAYAAN PERLINDUNGAN ANAK DAN PENGENDALIAN PENDUDUK	3	726397	2021	Sudah Lapor	16/02/2022 00:00	31/12/2021 00:00
6.767	RATNANI	KEPALA SEKOLAH SD/SDI/SDLB	DINAS PENDIDIKAN	5	456180	2021	Sudah Lapor	11/03/2022 00:00	31/12/2021 00:00
6.768	RATNA NURHADIANA	KEPALA SEKOLAH SD/SDI/SDLB	DINAS PENDIDIKAN	5	441753	2021	Sudah Lapor	15/02/2022 00:00	31/12/2021 00:00
6.769	RATNA SILALAHI	STAF	BADAN PENGELOLAAN ASET DAERAH	6	222690	2021	Sudah Lapor	08/03/2022 00:00	31/12/2021 00:00
6.770	RATNASARI KURNIASIH	DIREKTUR	DINAS KESEHATAN	4	623496	2021	Sudah Lapor	11/03/2022 00:00	31/12/2021 00:00
6.771	DIAH RATNASARI	KEPALA SEKSI KESEJAHTERAAN RAKYAT	SEKRETARIAT KOTA ADMINISTRASI JAKARTA BARAT	3	720073	2021	Sudah Lapor	11/03/2022 00:00	31/12/2021 00:00
6.772	RATNA SUMINAR	KEPALA SEKOLAH	DINAS PENDIDIKAN	4	685421	2021	Sudah Lapor	21/03/2022 00:00	31/12/2021 00:00
6.773	TRI RATNANINGSIH	PELAKSANA	DINAS CIPTA KARYA TATA RUANG DAN PERTANAHAN	5	444185	2021	Sudah Lapor	14/03/2022 00:00	31/12/2021 00:00
6.774	RATNO BUDI SANTOSO	KEPALA UNIT PTSP KELURAHAN DURI UTARA KEC. TAMBORA	DINAS PENANAMAN MODAL DAN PELAYANAN TERPADU SATU PINTU	7	235580	2021	Sudah Lapor	07/03/2022 00:00	31/12/2021 00:00
6.775	RATU DIAN CHERRAWATI	KEPALA SUB BAGIAN PENATAAN RUANG, PERTANAHAN DAN PERUMAHAN	SEKRETARIAT KOTA ADMINISTRASI JAKARTA TIMUR	5	229061	2021	Sudah Lapor	28/03/2022 00:00	31/12/2021 00:00
6.776	RISNA	PELAKSANA	DINAS PENANAMAN MODAL DAN PELAYANAN TERPADU SATU PINTU	6	440578	2021	Sudah Lapor	01/03/2022 00:00	31/12/2021 00:00
6.777	RAVIANDRI	KEPALA SUKU DINAS	DINAS TENAGA KERJA TRANSMIGRASI DAN ENERGI	6	227396	2021	Sudah Lapor	08/03/2022 00:00	31/12/2021 00:00
6.778	TASKINI	KEPALA SEKOLAH	DINAS PENDIDIKAN	2	816749	2021	Sudah Lapor	13/04/2021 00:00	01/04/2021 00:00
6.779	RAYMOND STEFANUS	KEPALA SEKSI USAHA PARIWISATA	DINAS PARIWISATA DAN EKONOMI KREATIF	6	220933	2021	Sudah Lapor	23/03/2022 00:00	31/12/2021 00:00

6.780	ILHAM RAYA	KEPALA SUKU DINAS	DINAS BINA MARGA	5	427634	2021	Sudah Lapor	14/03/2022 00:00	31/12/2021 00:00
6.781	RAYI NAVYSTA	STAF	BADAN PENDAPATAN DAERAH	6	206477	2021	Sudah Lapor	23/02/2022 00:00	31/12/2021 00:00
6.782	RADIUS PERKASA	KEPALA SEKSI KESEJAHTERAAN RAKYAT	SEKRETARIAT KOTA ADMINISTRASI JAKARTA PUSAT	7	217893	2021	Sudah Lapor	31/01/2022 00:00	31/12/2021 00:00
6.783	R. AYU LOLITA DEWI	KEPALA SEKOLAH SD/SDI/SDLB	DINAS PENDIDIKAN	6	220910	2021	Sudah Lapor	25/02/2022 00:00	31/12/2021 00:00
6.784	YULI ARDIANSYAH	KEPALA SEKSI KESEJAHTERAAN RAKYAT	SEKRETARIAT KOTA ADMINISTRASI JAKARTA SELATAN	4	234195	2021	Sudah Lapor	14/12/2021 00:00	10/12/2021 00:00
6.785	MEYGHI NEKEDHA	STAF	BADAN PENDAPATAN DAERAH	6	205522	2021	Sudah Lapor	22/02/2022 00:00	31/12/2021 00:00
6.786	RACHMAT BUDIMAN	KEPALA UNIT PTSP KELURAHAN TANAH SEREAL KEC. TAMBORA	DINAS PENANAMAN MODAL DAN PELAYANAN TERPADU SATU PINTU	7	227380	2021	Sudah Lapor	19/01/2022 00:00	31/12/2021 00:00
6.787	RUDI CAHYADI	BENDAHARA	DINAS SOSIAL	3	757479	2021	Sudah Lapor	16/02/2022 00:00	31/12/2021 00:00
6.788	RUDY MULYADI	KEPALA SEKTOR DINAS CIPTA KARYA, TATA RUANG DAN PERTANAHAN KEC. TEBET	DINAS CIPTA KARYA TATA RUANG DAN PERTANAHAN	6	217903	2021	Sudah Lapor	18/03/2022 00:00	31/12/2021 00:00
6.789	RULLY DEWI ANGGRAENI	KEPALA PUSKESMAS	DINAS KESEHATAN	6	235603	2021	Sudah Lapor	31/01/2022 00:00	31/12/2021 00:00
6.790	MUHAMMAD RANGGA DIYARTO	PELAKSANA	DINAS CIPTA KARYA TATA RUANG DAN PERTANAHAN	5	432087	2021	Sudah Lapor	14/03/2022 00:00	31/12/2021 00:00
6.791	Rebecca Carolina	STAF	DINAS CIPTA KARYA TATA RUANG DAN PERTANAHAN	3	745099	2021	Sudah Lapor	22/03/2022 00:00	31/12/2021 00:00
6.792	REBECCA OLIVIA	KEPALA SEKSI RISET DAN PENGEMBANGAN	DINAS KEBUDAYAAN	3	745329	2021	Sudah Lapor	21/03/2022 00:00	31/12/2021 00:00
6.793	REBEKKA MEGASARI	STAF	BADAN PENDAPATAN DAERAH	6	212629	2021	Sudah Lapor	28/03/2022 00:00	31/12/2021 00:00
6.794	ANTONO	PELAKSANA	DINAS PENANAMAN MODAL DAN PELAYANAN TERPADU SATU PINTU	5	440500	2021	Sudah Lapor	15/03/2022 00:00	31/12/2021 00:00
6.795	IIN NURJANAH	BENDAHARA	DINAS PENANGGULANGAN KEBAKARAN DAN PENYELAMATAN	5	434795	2021	Sudah Lapor	20/01/2022 00:00	31/12/2021 00:00
6.796	ANI PURNAMA SIREGAR	SEKRETARIS KELURAHAN	SEKRETARIAT KOTA ADMINISTRASI JAKARTA PUSAT	6	228511	2021	Sudah Lapor	02/03/2022 00:00	31/12/2021 00:00
6.797	RICKO	KEPALA SATUAN PELAYANAN	DINAS KEPENDUDUKAN DAN PENCATATAN SIPIL	5	457479	2021	Sudah Lapor	04/03/2022 00:00	31/12/2021 00:00
6.798	REFNI DUMESTY	KEPALA SEKSI KEPERAWATAN DAN PENUNJANG MEDIS	DINAS KESEHATAN	2	820903	2021	Sudah Lapor	02/04/2021 00:00	02/04/2021 00:00

6.799	JHON REGAN HEIBEN GIRSANG	BENDAHARA	DINAS BINA MARGA	5	447676	2021	Sudah Lapor	07/03/2022 00:00	31/12/2021 00:00
6.800	EKA SUAKA	AUDITOR	INSPEKTORAT	5	435911	2021	Sudah Lapor	14/02/2022 00:00	31/12/2021 00:00
6.801	REGGY STEPHANUS SOBARI	WAKIL DIREKTUR KEUANGAN DAN UMUM	DINAS KESEHATAN	6	229062	2021	Sudah Lapor	02/03/2022 00:00	31/12/2021 00:00
6.802	REGINA CANDRA ASMARA	STAF	BADAN PENDAPATAN DAERAH	3	755770	2021	Sudah Lapor	27/03/2022 00:00	31/12/2021 00:00
6.803	SUKINI WITO RAHARDJO WIDODO	KEPALA SEKSI MANAJEMEN ASET	DINAS PENDIDIKAN	7	229221	2021	Sudah Lapor	05/03/2022 00:00	31/12/2021 00:00
6.804	REGITTA MAYWIDIA SARI	KEPALA SEKSI JARINGAN DAN LALU LINTAS PERKRETAAPIAN	DINAS PERHUBUNGAN	5	424165	2021	Sudah Lapor	11/03/2022 00:00	31/12/2021 00:00
6.805	REGIANA SKY PUTRIANA	STAF	BADAN PENGELOLAAN ASET DAERAH	1	-	2021	Sudah Lapor	14/02/2022 00:00	31/12/2021 00:00
6.806	REIHAN ADINATA	KEPALA SEKSI INFRASTRUKTUR TELEKOMUNIKASI DAN INFORMATIKA	DINAS KOMUNIKASI INFORMATIKA DAN STATISTIK	6	229063	2021	Sudah Lapor	28/03/2022 00:00	31/12/2021 00:00
6.807	REIK HASYIM HARAHAP	KEPALA SEKSI EKONOMI DAN PEMBANGUNAN	SEKRETARIAT KOTA ADMINISTRASI JAKARTA BARAT	4	477317	2021	Sudah Lapor	24/02/2022 00:00	31/12/2021 00:00
6.808	REINA CAMELIA	KEPALA SEKSI TATA HIAS DAN ORNAMEN KOTA	DINAS PERTAMANAN DAN HUTAN KOTA	7	440422	2021	Sudah Lapor	15/03/2022 00:00	31/12/2021 00:00
6.809	REINALDO MARIO BETTEGA	KEPALA UNIT PTSP KELURAHAN PONDOK KOPI KEC. DUREN SAWIT	DINAS PENANAMAN MODAL DAN PELAYANAN TERPADU SATU PINTU	7	224079	2021	Sudah Lapor	21/01/2022 00:00	31/12/2021 00:00
6.810	REINY PRIANAHATIN	BENDAHARA	DINAS KOMUNIKASI INFORMATIKA DAN STATISTIK	4	649045	2021	Sudah Lapor	18/03/2022 00:00	31/12/2021 00:00
6.811	REKOWATI	KEPALA SEKSI KESEJAHTERAAN RAKYAT	SEKRETARIAT KOTA ADMINISTRASI JAKARTA TIMUR	6	224080	2021	Sudah Lapor	22/02/2022 00:00	31/12/2021 00:00
6.812	RENA TRI SETIAWATI	BENDAHARA	DINAS PEMBERDAYAAN PERLINDUNGAN ANAK DAN PENGENDALIAN PENDUDUK	3	728873	2021	Sudah Lapor	23/02/2022 00:00	31/12/2021 00:00
6.813	RENALDY IMMANUEL SILALAHI	PELAKSANA	DINAS PENANAMAN MODAL DAN PELAYANAN TERPADU SATU PINTU	5	441097	2021	Sudah Lapor	21/03/2022 00:00	31/12/2021 00:00
6.814	RENDI WIJAYA SAPUTRO	SEKRETARIS KELURAHAN	SEKRETARIAT KOTA ADMINISTRASI JAKARTA PUSAT	4	689641	2021	Sudah Lapor	04/02/2022 00:00	31/12/2021 00:00
6.815	RENDY PRATAMA PUTRA	KEPALA SEKSI USAHA	DINAS PENANAMAN MODAL DAN PELAYANAN TERPADU SATU PINTU	6	226204	2021	Sudah Lapor	24/03/2022 00:00	31/12/2021 00:00
6.816	RIMA FADILLAH	KEPALA SUBBAGIAN TATA USAHA	DINAS PENANAMAN MODAL DAN PELAYANAN TERPADU SATU PINTU	7	233666	2021	Sudah Lapor	18/02/2022 00:00	31/12/2021 00:00
6.817	RENGGA SAPUTRA	PELAKSANA	DINAS PENANAMAN MODAL DAN PELAYANAN TERPADU SATU PINTU	6	483828	2021	Sudah Lapor	15/03/2022 00:00	31/12/2021 00:00

6.818	RENI JUNIATI POHAN	KEPALA SUBBAGIAN TATA USAHA	DINAS KESEHATAN	6	227397	2021	Sudah Lapor	07/03/2022 00:00	31/12/2021 00:00
6.819	RENI SEPTIANAWATI	KEPALA SUBBAGIAN KEPEGAWAIAN	INSPEKTORAT	6	467942	2021	Sudah Lapor	13/02/2022 00:00	31/12/2021 00:00
6.820	RENI SUSANTI	STAF	DINAS PENANAMAN MODAL DAN PELAYANAN TERPADU SATU PINTU	5	457610	2021	Sudah Lapor	12/03/2022 00:00	31/12/2021 00:00
6.821	RENI ERNAWATI	BENDAHARA	SEKRETARIAT KOTA ADMINISTRASI JAKARTA TIMUR	3	757750	2021	Sudah Lapor	14/01/2022 00:00	31/12/2021 00:00
6.822	RENNY DWI ASTUTI	KEPALA BIDANG	DINAS PERHUBUNGAN	6	229064	2021	Sudah Lapor	30/03/2022 00:00	31/12/2021 00:00
6.823	RENO MAIWARNI	KEPALA SUB BAGIAN SOSIAL, OLAHRAGA, PERPUSTAKAAN DAN KEARSIPAN	SEKRETARIAT KOTA ADMINISTRASI JAKARTA TIMUR	6	226206	2021	Sudah Lapor	06/03/2022 00:00	31/12/2021 00:00
6.824	RENOVA IDA SIAHAAN	KEPALA PUSAT	DINAS KETAHANAN PANGAN KELAUTAN DAN PERTANIAN	7	446216	2021	Sudah Lapor	09/03/2022 00:00	31/12/2021 00:00
6.825	RENY ANGGRAENI	KEPALA SEKSI KESEJAHTERAAN RAKYAT	SEKRETARIAT KOTA ADMINISTRASI JAKARTA BARAT	3	746134	2021	Sudah Lapor	14/02/2022 00:00	31/12/2021 00:00
6.826	RENTINA ROMAULI	KEPALA SEKSI SISTEM INFORMASI, SIBER DAN SANDI	DINAS KOMUNIKASI INFORMATIKA DAN STATISTIK	2	814590	2021	Sudah Lapor	31/03/2021 00:00	01/01/2021 00:00
6.827	REPLIYANTI	KEPALA SEKSI KESEJAHTERAAN RAKYAT	SEKRETARIAT KOTA ADMINISTRASI JAKARTA PUSAT	6	233654	2021	Sudah Lapor	14/03/2022 00:00	31/12/2021 00:00
6.828	REPRIYATUN	KEPALA SEKOLAH SD/SDI/SDLB	DINAS PENDIDIKAN	6	226207	2021	Sudah Lapor	10/03/2022 00:00	31/12/2021 00:00
6.829	RERIN VALENTINA	BENDAHARA	SEKRETARIAT DAERAH	6	220937	2021	Sudah Lapor	17/01/2022 00:00	31/12/2021 00:00
6.830	RESFIANIS MENIKA	BENDAHARA	BADAN PENGEMBANGAN SUMBER DAYA MANUSIA	2	820239	2021	Sudah Lapor	31/03/2021 00:00	30/03/2021 00:00
6.831	RESI DWI UTARI	STAF	BADAN PENDAPATAN DAERAH	3	760825	2021	Sudah Lapor	16/03/2022 00:00	31/12/2021 00:00
6.832	RIBUT ESNAWATI	BENDAHARA	SEKRETARIAT KOTA ADMINISTRASI JAKARTA TIMUR	6	233662	2021	Sudah Lapor	07/03/2022 00:00	31/12/2021 00:00
6.833	RESNIATHY SITINJAK	KEPALA SATUAN PELAYANAN	DINAS KEPENDUDUKAN DAN PENCATATAN SIPIL	5	454672	2021	Sudah Lapor	09/02/2022 00:00	31/12/2021 00:00
6.834	RESNIKA AMANIAR KARACH	STAF	BADAN PENGELOLAAN KEUANGAN DAERAH	3	745230	2021	Sudah Lapor	11/02/2022 00:00	31/12/2021 00:00
6.835	IMAM SANTOSO WAHYUDI	KEPALA SEKSI EKONOMI, PEMBANGUNAN DAN LINGKUNGAN HIDUP	SEKRETARIAT KOTA ADMINISTRASI JAKARTA SELATAN	5	445252	2021	Sudah Lapor	18/02/2022 00:00	31/12/2021 00:00
6.836	RESTANIAR	KEPALA SUBBAGIAN TATA USAHA	DINAS KESEHATAN	6	226208	2021	Sudah Lapor	17/02/2022 00:00	31/12/2021 00:00

6.837	RESTI POERWANINGSIH	KEPALA SEKSI KESEJAHTERAAN RAKYAT	SEKRETARIAT KOTA ADMINISTRASI JAKARTA TIMUR	6	465050	2021	Sudah Lapor	24/03/2022 00:00	31/12/2021 00:00
6.838	RETNO RESTIANDY	BENDAHARA	DINAS KESEHATAN	2	823822	2021	Sudah Lapor	30/03/2021 00:00	29/03/2021 00:00
6.839	RESTIN DWI RAHAYU	BENDAHARA	DINAS PERHUBUNGAN	6	240305	2021	Sudah Lapor	02/03/2022 00:00	31/12/2021 00:00
6.840	RESTU BUDIAWAN	BENDAHARA	SEKRETARIAT KOTA ADMINISTRASI JAKARTA PUSAT	2	800040	2021	Sudah Lapor	18/03/2021 00:00	16/03/2021 00:00
6.841	RESTUNING DYAH WIDYANTI	KEPALA SEKSI PEMBINAAN EKONOMI KREATIF	DINAS PARIWISATA DAN EKONOMI KREATIF	2	823382	2021	Sudah Lapor	06/02/2022 00:00	31/12/2021 00:00
6.842	RESTU HASTOWO	KEPALA SUBBAGIAN TATA USAHA	DINAS PENANAMAN MODAL DAN PELAYANAN TERPADU SATU PINTU	3	757650	2021	Sudah Lapor	27/02/2022 00:00	31/12/2021 00:00
6.843	RESTU WIDODO BUDISANTOSO	PELAKSANA	DINAS CIPTA KARYA TATA RUANG DAN PERTANAHAN	6	266162	2021	Sudah Lapor	21/02/2022 00:00	31/12/2021 00:00
6.844	ARTAL RESWAN WITJAKSONO SOEWARDJO	ASISTEN DEPUTI BIDANG PARIWISATA	DEPUTI GUBERNUR	8	100380	2021	Sudah Lapor	21/03/2022 00:00	31/12/2021 00:00
6.845	PITER PETRUS	KEPALA SATUAN PELAYANAN	DINAS KEPENDUDUKAN DAN PENCATATAN SIPIL	3	778657	2021	Sudah Lapor	20/03/2022 00:00	31/12/2021 00:00
6.846	RETI ROSWATI	KEPALA SEKOLAH SD/SDI/SDLB	DINAS PENDIDIKAN	6	233656	2021	Sudah Lapor	02/03/2022 00:00	31/12/2021 00:00
6.847	RETNANINGSIH	KEPALA SEKOLAH SD/SDI/SDLB	DINAS PENDIDIKAN	5	434792	2021	Sudah Lapor	18/02/2022 00:00	31/12/2021 00:00
6.848	RETNO LIDIAWATI	KEPALA SEKOLAH	DINAS PENDIDIKAN	3	782099	2021	Sudah Lapor	07/03/2022 00:00	31/12/2021 00:00
6.849	FAJAR RETNONINGSIH	STAF	BADAN PENDAPATAN DAERAH	6	220728	2021	Sudah Lapor	18/03/2022 00:00	31/12/2021 00:00
6.850	RETNO HANDAYANI	BENDAHARA	SEKRETARIAT KOTA ADMINISTRASI JAKARTA PUSAT	6	282417	2021	Sudah Lapor	19/01/2022 00:00	31/12/2021 00:00
6.851	RETNO WULANDARI	KEPALA SEKSI KESEJAHTERAAN RAKYAT	SEKRETARIAT KOTA ADMINISTRASI JAKARTA TIMUR	6	216707	2021	Sudah Lapor	26/01/2022 00:00	31/12/2021 00:00
6.852	RETNO HERIYANI	BENDAHARA	SEKRETARIAT KOTA ADMINISTRASI JAKARTA TIMUR	5	226209	2021	Sudah Lapor	18/03/2022 00:00	31/12/2021 00:00
6.853	RETNO AYATI	KEPALA SEKSI DATA DAN INFORMASI	DINAS KEBUDAYAAN	3	729386	2021	Sudah Lapor	16/02/2022 00:00	31/12/2021 00:00
6.854	RETNO DYAH YUNIARTI	BENDAHARA	SEKRETARIAT KOTA ADMINISTRASI JAKARTA TIMUR	4	685158	2021	Sudah Lapor	11/03/2022 00:00	31/12/2021 00:00
6.855	RADEN RORO RETNO PURBAYANI	KEPALA SEKSI EKONOMI, PEMBANGUNAN DAN LINGKUNGAN HIDUP	SEKRETARIAT KOTA ADMINISTRASI JAKARTA SELATAN	6	222680	2021	Sudah Lapor	23/02/2022 00:00	31/12/2021 00:00

6.856	RETNO DARU DEWI	SEKRETARIS KECAMATAN	SEKRETARIAT KOTA ADMINISTRASI JAKARTA UTARA	8	207012	2021	Sudah Lapor	23/01/2022 00:00	31/12/2021 00:00
6.857	RETNO SETYANINGSIH, S.SOS, MM	JABATAN FUNGSIONAL	BADAN PELAYANAN PENGADAAN BARANG/JASA	4	474805	2021	Sudah Lapor	02/03/2022 00:00	31/12/2021 00:00
6.858	RETNO GUNARTI	BENDAHARA	DINAS PEMBERDAYAAN PERLINDUNGAN ANAK DAN PENGENDALIAN PENDUDUK	5	426277	2021	Sudah Lapor	08/02/2022 00:00	31/12/2021 00:00
6.859	RETNO MULATSIH	BENDAHARA	DINAS PERINDUSTRIAN PERDAGANGAN KOPERASI USAHA KECIL DAN MENENGAH	5	439445	2021	Sudah Lapor	22/02/2022 00:00	31/12/2021 00:00
6.860	RETNO MULYANINGSIH	KEPALA SEKSI KESEJAHTERAAN RAKYAT	SEKRETARIAT KOTA ADMINISTRASI JAKARTA PUSAT	6	227401	2021	Sudah Lapor	05/02/2022 00:00	31/12/2021 00:00
6.861	RETNO OENTARI	KEPALA SUB BAGIAN PERBENDAHARAAN	SEKRETARIAT KOTA ADMINISTRASI JAKARTA UTARA	6	240308	2021	Sudah Lapor	23/02/2022 00:00	31/12/2021 00:00
6.862	RETNO SULISTIYANINGRUM	KEPALA SUKU DINAS PERUMAHAN RAKYAT DAN KAWASAN PERMUKIMAN KOTA ADMINISTRASI	DINAS PERUMAHAN RAKYAT DAN KAWASAN PERMUKIMAN	6	229048	2021	Sudah Lapor	21/03/2022 00:00	31/12/2021 00:00
6.863	RETNO SETIOWATI	KEPALA SUBBIDANG PENGEMBANGAN KOMPETENSI MANAJERIAL	BADAN PENGEMBANGAN SUMBER DAYA MANUSIA	5	483560	2021	Sudah Lapor	24/01/2022 00:00	31/12/2021 00:00
6.864	RETNO TRI ASTUTI	KEPALA SEKOLAH	DINAS PENDIDIKAN	4	474776	2021	Sudah Lapor	09/03/2022 00:00	31/12/2021 00:00
6.865	RETNO UTARI	STAF	BADAN PENDAPATAN DAERAH	6	224084	2021	Sudah Lapor	25/03/2022 00:00	31/12/2021 00:00
6.866	RETNOWATI	KEPALA SUB BAGIAN KESEHATAN, PEMBERD PERLINDUNGAN ANAK DAN PENGENDALIAN PENDUDUK	SEKRETARIAT KOTA ADMINISTRASI JAKARTA PUSAT	6	240309	2021	Sudah Lapor	28/01/2022 00:00	31/12/2021 00:00
6.867	REVIANA	BENDAHARA	DINAS KOMUNIKASI INFORMATIKA DAN STATISTIK	5	457464	2021	Sudah Lapor	21/03/2022 00:00	31/12/2021 00:00
6.868	REVIKA LESTARI PANGARIBUAN	KEPALA UNIT PTSP KEC KEBAYORAN LAMA	DINAS PENANAMAN MODAL DAN PELAYANAN TERPADU SATU PINTU	7	455187	2021	Sudah Lapor	15/02/2022 00:00	31/12/2021 00:00
6.869	REVINA SIAGIAN	KEPALA SEKOLAH SD/SDI/SDLB	DINAS PENDIDIKAN	4	664189	2021	Sudah Lapor	07/03/2022 00:00	31/12/2021 00:00
6.870	REYNALDI MANUEL	STAF	BADAN PENDAPATAN DAERAH	3	745346	2021	Sudah Lapor	08/03/2022 00:00	31/12/2021 00:00
6.871	HOIIRRIZA ASNIRA	BENDAHARA	DINAS KESEHATAN	5	455021	2021	Sudah Lapor	10/02/2022 00:00	31/12/2021 00:00
6.872	FAHREZA AMRY	PELAKSANA	DINAS PENANAMAN MODAL DAN PELAYANAN TERPADU SATU PINTU	7	282339	2021	Sudah Lapor	07/03/2022 00:00	31/12/2021 00:00
6.873	MUHAMMAD REZA PHAHLEVI	KEPALA BADAN	BADAN PENGELOLAAN ASET DAERAH	6	228950	2021	Sudah Lapor	11/03/2022 00:00	31/12/2021 00:00
6.874	REZA SYAH PUTRA	PELAKSANA	DINAS PENANAMAN MODAL DAN PELAYANAN TERPADU SATU PINTU	6	440296	2021	Sudah Lapor	30/03/2022 00:00	31/12/2021 00:00

6.875	REZKY MELINDA	PELAKSANA	DINAS PENANAMAN MODAL DAN PELAYANAN TERPADU SATU PINTU	5	470198	2021	Sudah Lapor	21/02/2022 00:00	31/12/2021 00:00
6.876	REZKY ARIE PRANATA	KEPALA SEKSI AIR BERSIH DAN AIR LIMBAH	DINAS SUMBER DAYA AIR	7	214886	2021	Sudah Lapor	07/03/2022 00:00	31/12/2021 00:00
6.877	BAMBANG ARIYANTO	STAF	BADAN PENDAPATAN DAERAH	6	216660	2021	Sudah Lapor	07/03/2022 00:00	31/12/2021 00:00
6.878	RADEN JAYA RAHMAT	PELAKSANA	DINAS CIPTA KARYA TATA RUANG DAN PERTANAHAN	5	444271	2021	Sudah Lapor	23/02/2022 00:00	31/12/2021 00:00
6.879	RHENGO HATMADHI SRIYONO P	PELAKSANA	DINAS CIPTA KARYA TATA RUANG DAN PERTANAHAN	5	445168	2021	Sudah Lapor	13/03/2022 00:00	31/12/2021 00:00
6.880	RHEONATA WIJAYA	KEPALA SEKSI PEMERINTAHAN	SEKRETARIAT KABUPATEN ADMINISTRASI KEPULAUAN SERIBU	6	259190	2021	Sudah Lapor	05/03/2022 00:00	31/12/2021 00:00
6.881	RENAWATI	BENDAHARA	SEKRETARIAT KOTA ADMINISTRASI JAKARTA TIMUR	3	782554	2021	Sudah Lapor	14/03/2022 00:00	31/12/2021 00:00
6.882	RINA APRIYANTI	PELAKSANA	DINAS PENANAMAN MODAL DAN PELAYANAN TERPADU SATU PINTU	7	233668	2021	Sudah Lapor	25/02/2022 00:00	31/12/2021 00:00
6.883	RIZA FAUZI	BENDAHARA	SEKRETARIAT KOTA ADMINISTRASI JAKARTA SELATAN	4	635641	2021	Sudah Lapor	10/01/2022 00:00	31/12/2021 00:00
6.884	RAHMAD CHANDRA	STAF	BADAN PENDAPATAN DAERAH	3	745328	2021	Sudah Lapor	23/02/2022 00:00	31/12/2021 00:00
6.885	RAHMAT HALILI	KEPALA SUBBAGIAN KEUANGAN	BADAN PENGEMBANGAN SUMBER DAYA MANUSIA	6	282411	2021	Sudah Lapor	21/02/2022 00:00	31/12/2021 00:00
6.886	RHEZA MARIO	PELAKSANA	BADAN PELAYANAN PENGADAAN BARANG/JASA	3	745287	2021	Sudah Lapor	22/03/2022 00:00	31/12/2021 00:00
6.887	RIA YULIADINATA PUTRI DAYA	STAF	BADAN PENDAPATAN DAERAH	6	259191	2021	Sudah Lapor	26/02/2022 00:00	31/12/2021 00:00
6.888	RIA NOVIANTY	KEPALA SUBBAGIAN TATA USAHA	DINAS KESEHATAN	6	217896	2021	Sudah Lapor	07/03/2022 00:00	31/12/2021 00:00
6.889	RIA TRIANY	STAF	DINAS PENANAMAN MODAL DAN PELAYANAN TERPADU SATU PINTU	3	440390	2021	Sudah Lapor	29/03/2021 00:00	29/03/2021 00:00
6.890	RIA VIRGIANDARI	KEPALA BAGIAN ADMINISTRASI UMUM DAN KEUANGAN	DINAS KESEHATAN	6	227403	2021	Sudah Lapor	09/03/2022 00:00	31/12/2021 00:00
6.891	RIA AVIANI	BENDAHARA	DINAS KESEHATAN	5	472214	2021	Sudah Lapor	10/02/2022 00:00	31/12/2021 00:00
6.892	RIADI BISOWARNO	KEPALA SEKSI PEMERINTAHAN	SEKRETARIAT KOTA ADMINISTRASI JAKARTA UTARA	6	229050	2021	Sudah Lapor	21/01/2022 00:00	31/12/2021 00:00
6.893	IDRIATI WARTI	KEPALA SUBBAGIAN TATA USAHA	DINAS PENDIDIKAN	6	235349	2021	Sudah Lapor	01/02/2022 00:00	31/12/2021 00:00

6.894	RIA KOMARIYAH MULYANTARA	KEPALA SATUAN PELAYANAN	DINAS KEPENDUDUKAN DAN PENCATATAN SIPIL	5	457554	2021	Sudah Lapor	22/02/2022 00:00	31/12/2021 00:00
6.895	RIANA LIESDAWATY	KEPALA SUBBAGIAN TATA USAHA	DINAS PERINDUSTRIAN PERDAGANGAN KOPERASI USAHA KECIL DAN MENENGAH	5	454397	2021	Sudah Lapor	25/02/2022 00:00	31/12/2021 00:00
6.896	RI BESTI ALIS	PELAKSANA	DINAS PENANAMAN MODAL DAN PELAYANAN TERPADU SATU PINTU	6	471080	2021	Sudah Lapor	15/03/2022 00:00	31/12/2021 00:00
6.897	RIANDHIKA SYAPUTRA	KEPALA SEKSI EKONOMI DAN PEMBANGUNAN	SEKRETARIAT KOTA ADMINISTRASI JAKARTA PUSAT	6	235583	2021	Sudah Lapor	20/02/2022 00:00	31/12/2021 00:00
6.898	RIAN HERMANU	SEKRETARIS KELURAHAN	SEKRETARIAT KOTA ADMINISTRASI JAKARTA PUSAT	6	477625	2021	Sudah Lapor	17/02/2022 00:00	31/12/2021 00:00
6.899	RIAN PERMANA PUTRA	KEPALA UNIT PTSP KELURAHAN KEBAYORAN LAMA SELATAN KEC. KEBAYORAN LAMA	DINAS PENANAMAN MODAL DAN PELAYANAN TERPADU SATU PINTU	5	455045	2021	Sudah Lapor	28/01/2022 00:00	31/12/2021 00:00
6.900	RIANTA WIDYA AMALIA	KEPALA SUBBAGIAN EVALUASI DAN PELAPORAN	INSPEKTORAT	4	775225	2021	Sudah Lapor	22/03/2022 00:00	31/12/2021 00:00
6.901	RIANTO RITONGA	KEPALA SEKOLAH SMU/SMK	DINAS PENDIDIKAN	6	259192	2021	Sudah Lapor	09/03/2022 00:00	31/12/2021 00:00
6.902	RIAS ASKARIS	SEKRETARIS BADAN	BADAN PENGELOLAAN KEUANGAN DAERAH	7	216709	2021	Sudah Lapor	23/03/2022 00:00	31/12/2021 00:00
6.903	RIA SAHASTI, S.PD	JABATAN FUNGSIONAL	BADAN PELAYANAN PENGADAAN BARANG/JASA	5	464697	2021	Sudah Lapor	24/02/2022 00:00	31/12/2021 00:00
6.904	HENRICA KUSWANDARI	LURAH	SEKRETARIAT KOTA ADMINISTRASI JAKARTA TIMUR	6	200189	2021	Sudah Lapor	03/03/2022 00:00	31/12/2021 00:00
6.905	RICE SOTILA	PELAKSANA	DINAS CIPTA KARYA TATA RUANG DAN PERTANAHAN	5	439393	2021	Sudah Lapor	19/01/2022 00:00	31/12/2021 00:00
6.906	RIECHIE AMELIA	PELAKSANA	DINAS CIPTA KARYA TATA RUANG DAN PERTANAHAN	6	431217	2021	Sudah Lapor	06/03/2022 00:00	31/12/2021 00:00
6.907	Ricki Marojahan Mulia	KEPALA BIDANG ENERGI	DINAS TENAGA KERJA TRANSMIGRASI DAN ENERGI	6	233664	2021	Sudah Lapor	25/02/2022 00:00	31/12/2021 00:00
6.908	RICKY SIANTURI	KEPALA SEKSI ANGKUTAN PELAYARAN	DINAS PERHUBUNGAN	4	622871	2021	Sudah Lapor	11/02/2022 00:00	31/12/2021 00:00
6.909	RICKY OCTAVIANUS BARUS	BENDAHARA	SEKRETARIAT KOTA ADMINISTRASI JAKARTA PUSAT	6	227407	2021	Sudah Lapor	22/03/2022 00:00	31/12/2021 00:00
6.910	RICKY JANUS MANGAPUL GULTOM	KEPALA SEKSI PEMBANGUNAN DAN PENINGKATAN JALAN DAN JEMBATAN	DINAS BINA MARGA	6	240310	2021	Sudah Lapor	12/03/2022 00:00	31/12/2021 00:00
6.911	RICKY PUTRA	KEPALA SUBBAGIAN TATA USAHA	DINAS PERTAMANAN DAN HUTAN KOTA	5	485976	2021	Sudah Lapor	15/02/2022 00:00	31/12/2021 00:00
6.912	RICO EKA PUTRA RIFAI	KEPALA SEKSI KOPERASI, USAHA KECIL DAN MENENGAH	DINAS PERINDUSTRIAN PERDAGANGAN KOPERASI USAHA KECIL DAN MENENGAH	5	224085	2021	Sudah Lapor	17/02/2022 00:00	31/12/2021 00:00

6.913	RICO YUDHA SAPUTRA	STAF	BADAN PENGELOLAAN KEUANGAN DAERAH	6	266165	2021	Sudah Lapor	31/03/2022 00:00	31/12/2021 00:00
6.914	RICO PRANDI	BENDAHARA	SEKRETARIAT KOTA ADMINISTRASI JAKARTA TIMUR	3	757753	2021	Sudah Lapor	19/01/2022 00:00	31/12/2021 00:00
6.915	FAHROJI	KEPALA SEKSI EKONOMI DAN PEMBANGUNAN	SEKRETARIAT KABUPATEN ADMINISTRASI KEPULAUAN SERIBU	3	745235	2021	Sudah Lapor	16/03/2022 00:00	31/12/2021 00:00
6.916	RIDA PUTRA	KEPALA SEKSI KESEJAHTERAAN RAKYAT	SEKRETARIAT KOTA ADMINISTRASI JAKARTA TIMUR	3	747943	2021	Sudah Lapor	16/02/2022 00:00	31/12/2021 00:00
6.917	RIDHA AMALIA	BENDAHARA	SEKRETARIAT KOTA ADMINISTRASI JAKARTA SELATAN	2	800972	2021	Sudah Lapor	25/04/2021 00:00	25/04/2021 00:00
6.918	AHMAD RIDHAIFAN ELRIZKY	STAF	BADAN PENDAPATAN DAERAH	3	745169	2021	Sudah Lapor	18/02/2022 00:00	31/12/2021 00:00
6.919	RIDHO WICAKSONO	STAF	BADAN PENDAPATAN DAERAH	6	227409	2021	Sudah Lapor	07/03/2022 00:00	31/12/2021 00:00
6.920	RIDHO HARSONO	KEPALA SEKOLAH	DINAS PENDIDIKAN	3	779395	2021	Sudah Lapor	04/03/2022 00:00	31/12/2021 00:00
6.921	RIDHOTI KHUSNUL KHOTIMAH	BENDAHARA	DINAS PARIWISATA DAN EKONOMI KREATIF	5	455868	2021	Sudah Lapor	21/01/2022 00:00	31/12/2021 00:00
6.922	RIDOAN	KEPALA SEKOLAH SMU/SMK	DINAS PENDIDIKAN	6	229052	2021	Sudah Lapor	01/03/2022 00:00	31/12/2021 00:00
6.923	RIDWAN	KEPALA SEKOLAH	DINAS PENDIDIKAN	3	778761	2021	Sudah Lapor	08/03/2022 00:00	31/12/2021 00:00
6.924	RIDWAN IRWAN	PELAKSANA	DINAS CIPTA KARYA TATA RUANG DAN PERTANAHAN	6	249569	2021	Sudah Lapor	25/02/2022 00:00	31/12/2021 00:00
6.925	RIDWAN ARAFAH HARAHAP	KEPALA SUBBAGIAN TATA USAHA	DINAS CIPTA KARYA TATA RUANG DAN PERTANAHAN	6	219699	2021	Sudah Lapor	10/02/2022 00:00	31/12/2021 00:00
6.926	RIDWAN ABDUL GAFUR	KEPALA UNIT PTSP KELURAHAN KEBON BARU KEC. TEBET	DINAS PENANAMAN MODAL DAN PELAYANAN TERPADU SATU PINTU	6	240311	2021	Sudah Lapor	21/03/2022 00:00	31/12/2021 00:00
6.927	RIDWAN KURNIA	BENDAHARA	SEKRETARIAT KOTA ADMINISTRASI JAKARTA SELATAN	4	658088	2021	Sudah Lapor	27/01/2022 00:00	31/12/2021 00:00
6.928	RIDWAN POHAN	STAF	BADAN PENDAPATAN DAERAH	6	201163	2021	Sudah Lapor	01/03/2022 00:00	31/12/2021 00:00
6.929	RIDWAN TAOPIK	KEPALA SEKOLAH SMU/SMK	DINAS PENDIDIKAN	6	227412	2021	Sudah Lapor	09/02/2022 00:00	31/12/2021 00:00
6.930	WAWAN RIDWAN	KEPALA SEKTOR DINAS KEPENDUDUKAN DAN PENCATATAN SIPIL KEC. TAMANSARI	DINAS KEPENDUDUKAN DAN PENCATATAN SIPIL	6	226289	2021	Sudah Lapor	09/03/2022 00:00	31/12/2021 00:00
6.931	ARIE FAIZAL RAJAB	PELAKSANA	DINAS CIPTA KARYA TATA RUANG DAN PERTANAHAN	6	274722	2021	Sudah Lapor	07/03/2022 00:00	31/12/2021 00:00

6.932	RIEFKY DESKARIAN ARIWIBOWO	STAF	BADAN PENDAPATAN DAERAH	6	207530	2021	Sudah Lapor	09/03/2022 00:00	31/12/2021 00:00
6.933	M. SUBHAN ARIEF	KEPALA SUBBAGIAN KERJA SAMA PERSEORANGAN DAN LEMBAGA LAIN	SEKRETARIAT DAERAH	6	233534	2021	Sudah Lapor	06/03/2022 00:00	31/12/2021 00:00
6.934	ZEN ARIF	BENDAHARA	DINAS TENAGA KERJA TRANSMIGRASI DAN ENERGI	4	686802	2021	Sudah Lapor	14/02/2022 00:00	31/12/2021 00:00
6.935	RIEN HERMAWATY	KEPALA SEKOLAH SLTP	DINAS PENDIDIKAN	4	689938	2021	Sudah Lapor	29/03/2022 00:00	31/12/2021 00:00
6.936	RIRIN WIDYA ARUMSARI	BENDAHARA	SEKRETARIAT KOTA ADMINISTRASI JAKARTA BARAT	3	763868	2021	Sudah Lapor	21/02/2022 00:00	31/12/2021 00:00
6.937	RIESTI ANNA PUTRI A.T	STAF	BADAN PENDAPATAN DAERAH	3	746242	2021	Sudah Lapor	04/03/2022 00:00	31/12/2021 00:00
6.938	RIEZKA NOVIA BEWINDA	KEPALA BAGIAN ADMINISTRASI SEKRETARIAT DAERAH DAN DEPUTI GUBERNUR	SEKRETARIAT DAERAH	6	222699	2021	Sudah Lapor	08/03/2022 00:00	31/12/2021 00:00
6.939	SUGENG SUPRIYATNO	STAF	BADAN PENDAPATAN DAERAH	6	219742	2021	Sudah Lapor	23/02/2022 00:00	31/12/2021 00:00
6.940	RIFAN ROSYIDI	STAF	BADAN PENDAPATAN DAERAH	5	445187	2021	Sudah Lapor	18/03/2022 00:00	31/12/2021 00:00
6.941	RICHI FERNANDO	BENDAHARA	DINAS PENDIDIKAN	3	695893	2021	Sudah Lapor	07/03/2022 00:00	31/12/2021 00:00
6.942	RIFKI RISMAL	KEPALA SEKSI PERENCANAAN	DINAS BINA MARGA	6	233665	2021	Sudah Lapor	14/02/2022 00:00	31/12/2021 00:00
6.943	SIGIT RIYANTO	SEKRETARIS KELURAHAN	SEKRETARIAT KOTA ADMINISTRASI JAKARTA UTARA	6	227485	2021	Sudah Lapor	11/03/2022 00:00	31/12/2021 00:00
6.944	ANDRI MAULIDI RIJAL	STAF	BADAN PENDAPATAN DAERAH	6	427621	2021	Sudah Lapor	23/01/2022 00:00	31/12/2021 00:00
6.945	RIJAN RUHIJAT	BENDAHARA	SEKRETARIAT KOTA ADMINISTRASI JAKARTA BARAT	3	779579	2021	Sudah Lapor	04/01/2022 00:00	31/12/2021 00:00
6.946	RIKA ANGGRAINI	KEPALA SEKSI PERENCANAAN PEMAKAMAN	DINAS PERTAMANAN DAN HUTAN KOTA	6	224088	2021	Sudah Lapor	13/03/2022 00:00	31/12/2021 00:00
6.947	RIKA NURSANTI	KEPALA SEKSI EKONOMI DAN PEMBANGUNAN	SEKRETARIAT KOTA ADMINISTRASI JAKARTA PUSAT	6	227415	2021	Sudah Lapor	18/02/2022 00:00	31/12/2021 00:00
6.948	RIKA RACHMAWATY	KEPALA SUBBAGIAN PERHUBUNGAN	SEKRETARIAT DAERAH	3	778584	2021	Sudah Lapor	14/03/2022 00:00	31/12/2021 00:00
6.949	RIKA DAMAIYANTI	KEPALA SEKSI EKONOMI DAN PEMBANGUNAN	SEKRETARIAT KOTA ADMINISTRASI JAKARTA PUSAT	6	227414	2021	Sudah Lapor	10/03/2022 00:00	31/12/2021 00:00
6.950	RIKA LAILA PUJI ASTUTY	KEPALA SUB BAGIAN UMUM	SEKRETARIAT KOTA ADMINISTRASI JAKARTA SELATAN	6	235585	2021	Sudah Lapor	14/02/2022 00:00	31/12/2021 00:00

6.951	RIKA SUSILOWATI	KEPALA SUBBAGIAN PERLINDUNGAN DAN REHABILITASI SOSIAL	SEKRETARIAT DAERAH	6	219701	2021	Sudah Lapor	18/03/2022 00:00	31/12/2021 00:00
6.952	RIKE NILAMSARI	KEPALA SEKOLAH SD/SDI/SDLB	DINAS PENDIDIKAN	5	442011	2021	Sudah Lapor	22/03/2022 00:00	31/12/2021 00:00
6.953	RIKIA MARWAN SALAHUDIN	SEKRETARIS KELURAHAN	SEKRETARIAT KOTA ADMINISTRASI JAKARTA TIMUR	6	229057	2021	Sudah Lapor	21/01/2022 00:00	31/12/2021 00:00
6.954	RIKI PRASETYO	STAF	DINAS KEPENDUDUKAN DAN PENCATATAN SIPIL	3	735160	2021	Sudah Lapor	04/03/2022 00:00	31/12/2021 00:00
6.955	RIKKI HERMANTO SINAGA	KEPALA SUBBAGIAN KEPEGAWAIAN	SATUAN POLISI PAMONG PRAJA	3	740551	2021	Sudah Lapor	21/02/2022 00:00	31/12/2021 00:00
6.956	RIKO APRIATRESNAYANTO	KEPALA SUBBAGIAN PENATAAN RUANG DAN PERTANAHAN	SEKRETARIAT DAERAH	4	639604	2021	Sudah Lapor	06/03/2022 00:00	31/12/2021 00:00
6.957	ROY INDRA KRESNA LUMBAN TOBING	KEPALA UNIT PTSP KEC PASAR MINGGU	DINAS PENANAMAN MODAL DAN PELAYANAN TERPADU SATU PINTU	7	203482	2021	Sudah Lapor	19/01/2022 00:00	31/12/2021 00:00
6.958	RIKY ERWINDA	KEPALA SEKSI PENGENDALIAN DAN OPERASIONAL	DINAS PERHUBUNGAN	2	805232	2021	Sudah Lapor	30/03/2021 00:00	15/03/2021 00:00
6.959	RIKY DEVANTRIANTO	PELAKSANA	DINAS PENANAMAN MODAL DAN PELAYANAN TERPADU SATU PINTU	6	473043	2021	Sudah Lapor	26/02/2022 00:00	31/12/2021 00:00
6.960	ASRIL	KEPALA UNIT	BADAN PELAYANAN PENGADAAN BARANG/JASA	6	226960	2021	Sudah Lapor	09/03/2022 00:00	31/12/2021 00:00
6.961	RILLYA FASETYA BUDIATI	STAF	BADAN PENGELOLAAN KEUANGAN DAERAH	6	249570	2021	Sudah Lapor	02/03/2022 00:00	31/12/2021 00:00
6.962	RIMA YOHANA HUTAGAOL	STAF	BADAN PENDAPATAN DAERAH	6	233667	2021	Sudah Lapor	21/01/2022 00:00	31/12/2021 00:00
6.963	RIMA DAHLIA	KEPALA SEKSI HUBUNGAN ANTAR LEMBAGA	SATUAN POLISI PAMONG PRAJA	6	240312	2021	Sudah Lapor	04/02/2022 00:00	31/12/2021 00:00
6.964	SARIMAN	LURAH	SEKRETARIAT KOTA ADMINISTRASI JAKARTA SELATAN	6	197287	2021	Sudah Lapor	31/01/2022 00:00	31/12/2021 00:00
6.965	RINA KURNIAWATI	PELAKSANA	DINAS PENANAMAN MODAL DAN PELAYANAN TERPADU SATU PINTU	7	245418	2021	Sudah Lapor	24/02/2022 00:00	31/12/2021 00:00
6.966	RINA RENANINGTYAS	PELAKSANA	DINAS PENANAMAN MODAL DAN PELAYANAN TERPADU SATU PINTU	7	229069	2021	Sudah Lapor	25/01/2022 00:00	31/12/2021 00:00
6.967	RINA SURYANI	KEPALA SEKSI MITIGASI DAN ADAPTASI PERUBAHAN IKLIM	DINAS LINGKUNGAN HIDUP	6	240313	2021	Sudah Lapor	14/02/2022 00:00	31/12/2021 00:00
6.968	RINA ARIFANI	STAF	BADAN PENGELOLAAN KEUANGAN DAERAH	3	745016	2021	Sudah Lapor	30/03/2022 00:00	31/12/2021 00:00
6.969	RINA ERMITA	KEPALA SEKSI KESEJAHTERAAN RAKYAT	SEKRETARIAT KOTA ADMINISTRASI JAKARTA BARAT	6	45123	2021	Sudah Lapor	24/02/2022 00:00	31/12/2021 00:00

6.970	RINALDI	KEPALA SUBBAGIAN TATA USAHA	DINAS PENANAMAN MODAL DAN PELAYANAN TERPADU SATU PINTU	6	233670	2021	Sudah Lapor	02/03/2022 00:00	31/12/2021 00:00
6.971	RINA RATNA SARI	KEPALA SEKSI KESEJAHTERAAN RAKYAT	SEKRETARIAT KOTA ADMINISTRASI JAKARTA BARAT	2	820214	2021	Sudah Lapor	30/03/2021 00:00	05/01/2021 00:00
6.972	RINA HANDAYANI	BENDAHARA	SEKRETARIAT KOTA ADMINISTRASI JAKARTA SELATAN	2	799518	2021	Sudah Lapor	09/03/2021 00:00	08/03/2021 00:00
6.973	RINA GUSTINA	KEPALA SUBBIDANG USAHA PANGAN	BADAN PEMBINAAN BADAN USAHA MILIK DAERAH	5	437997	2021	Sudah Lapor	08/02/2022 00:00	31/12/2021 00:00
6.974	RINA WIDYANINGSIH	AUDITOR	INSPEKTORAT	4	641329	2021	Sudah Lapor	15/03/2022 00:00	31/12/2021 00:00
6.975	RINDA WIDYAHARDIANA	KEPALA SEKSI KESEJAHTERAAN RAKYAT	SEKRETARIAT KOTA ADMINISTRASI JAKARTA PUSAT	6	224092	2021	Sudah Lapor	22/02/2022 00:00	31/12/2021 00:00
6.976	BUDIANTO	KEPALA UNIT	BADAN PENDAPATAN DAERAH	6	191078	2021	Sudah Lapor	09/02/2022 00:00	31/12/2021 00:00
6.977	RINDU MANALU	KEPALA SEKSI PENGAWASAN DAN PENGENDALIAN PRASARANA DAN SARANA PEMUDA DAN OLAHRAGA	DINAS PEMUDA DAN OLAHRAGA	6	217897	2021	Sudah Lapor	24/03/2022 00:00	31/12/2021 00:00
6.978	RINI HARIYATI	KEPALA SEKSI EKONOMI DAN PEMBANGUNAN	SEKRETARIAT KOTA ADMINISTRASI JAKARTA BARAT	6	214889	2021	Sudah Lapor	16/03/2022 00:00	31/12/2021 00:00
6.979	SISRINI	PELAKSANA	DINAS PENANAMAN MODAL DAN PELAYANAN TERPADU SATU PINTU	7	476904	2021	Sudah Lapor	15/02/2022 00:00	31/12/2021 00:00
6.980	PARINI	KEPALA SEKOLAH SD/SDI/SDLB	DINAS PENDIDIKAN	5	484152	2021	Sudah Lapor	08/03/2022 00:00	31/12/2021 00:00
6.981	RINI	STAF	BADAN PENDAPATAN DAERAH	6	206486	2021	Sudah Lapor	11/02/2022 00:00	31/12/2021 00:00
6.982	RININTHA EKARANI	PELAKSANA	DINAS CIPTA KARYA TATA RUANG DAN PERTANAHAN	6	259193	2021	Sudah Lapor	09/03/2022 00:00	31/12/2021 00:00
6.983	RINI MUHARNI	KEPALA PUSKESMAS	DINAS KESEHATAN	6	220946	2021	Sudah Lapor	08/03/2022 00:00	31/12/2021 00:00
6.984	RINI SETIARINI	KEPALA SUBBAGIAN KEUANGAN	DINAS PERHUBUNGAN	6	215109	2021	Sudah Lapor	04/03/2022 00:00	31/12/2021 00:00
6.985	RINI WIDYASTUTI	KEPALA SEKSI PEMERINTAHAN	SEKRETARIAT KOTA ADMINISTRASI JAKARTA TIMUR	4	691826	2021	Sudah Lapor	07/03/2022 00:00	31/12/2021 00:00
6.986	RINA PUSPITASARI	STAF	BADAN PENGELOLAAN ASET DAERAH	6	282419	2021	Sudah Lapor	10/02/2022 00:00	31/12/2021 00:00
6.987	RINI SULISTIOWATI	KEPALA UNIT PTSP KELURAHAN PASAR BARU KEC. SAWAH BESAR	DINAS PENANAMAN MODAL DAN PELAYANAN TERPADU SATU PINTU	7	227416	2021	Sudah Lapor	18/03/2022 00:00	31/12/2021 00:00
6.988	RIO MARGIN SARLITO NAPITUPULU	AUDITOR	INSPEKTORAT	2	822333	2021	Sudah Lapor	29/03/2021 00:00	01/01/2021 00:00

6.989	RIO APRIYANTO	KEPALA SUBBAGIAN UMUM DAN KEPEGAWAIAN	BADAN PEMBINAAN BADAN USAHA MILIK DAERAH	6	229070	2021	Sudah Lapor	08/02/2022 00:00	31/12/2021 00:00
6.990	MUHAMMAD IRAWAN	PELAKSANA	DINAS CIPTA KARYA TATA RUANG DAN PERTANAHAN	6	444946	2021	Sudah Lapor	14/02/2022 00:00	31/12/2021 00:00
6.991	RIO SAMIAJI	BENDAHARA	DINAS PERUMAHAN RAKYAT DAN KAWASAN PERMUKIMAN	5	453195	2021	Sudah Lapor	10/03/2022 00:00	31/12/2021 00:00
6.992	RIRI ASNITA	KEPALA SEKSI PERENCANAAN KELENGKAPAN JALAN	DINAS BINA MARGA	6	222703	2021	Sudah Lapor	29/03/2022 00:00	31/12/2021 00:00
6.993	RIRIEN HERDINAWATI	SEKRETARIS KELURAHAN	SEKRETARIAT KOTA ADMINISTRASI JAKARTA BARAT	6	259194	2021	Sudah Lapor	04/02/2022 00:00	31/12/2021 00:00
6.994	INDARINI EKANINGTIYAS	KEPALA BIDANG	DINAS PENANAMAN MODAL DAN PELAYANAN TERPADU SATU PINTU	7	223881	2021	Sudah Lapor	04/03/2022 00:00	31/12/2021 00:00
6.995	EKA PUSPA RINI	BENDAHARA	SEKRETARIAT KOTA ADMINISTRASI JAKARTA TIMUR	3	782513	2021	Sudah Lapor	23/02/2022 00:00	31/12/2021 00:00
6.996	RIRIN	STAF	BADAN PENGELOLAAN ASET DAERAH	6	282421	2021	Sudah Lapor	07/03/2022 00:00	31/12/2021 00:00
6.997	RIRIS WAHYUNINGTYAS	KEPALA UNIT	BADAN PENDAPATAN DAERAH	8	196751	2021	Sudah Lapor	09/03/2022 00:00	31/12/2021 00:00
6.998	RIRIS T.H PANJAITAN	KEPALA SUB BAGIAN UMUM DAN KEPEGAWAIAN	SEKRETARIAT KOTA ADMINISTRASI JAKARTA SELATAN	5	453263	2021	Sudah Lapor	23/02/2022 00:00	31/12/2021 00:00
6.999	RISA FERISARINI	KEPALA SUBBIDANG PENATAUSAHAAN ASET	BADAN PENGELOLAAN ASET DAERAH	6	220947	2021	Sudah Lapor	12/03/2022 00:00	31/12/2021 00:00
7.000	RISAN	KEPALA SEKSI KESEJAHTERAAN RAKYAT	SEKRETARIAT KOTA ADMINISTRASI JAKARTA TIMUR	7	227417	2021	Sudah Lapor	25/02/2022 00:00	31/12/2021 00:00
7.001	RISANO AWALUDIN WIRYAWAN	KEPALA SUBBAGIAN TATA USAHA	BADAN PENDAPATAN DAERAH	2	821671	2021	Sudah Lapor	31/03/2021 00:00	29/03/2021 00:00
7.002	HENDRI PURBOWO	PELAKSANA	DINAS PENANAMAN MODAL DAN PELAYANAN TERPADU SATU PINTU	5	439456	2021	Sudah Lapor	22/03/2022 00:00	31/12/2021 00:00
7.003	RISART SERISTIAN	KEPALA SEKSI PERAN SERTA MASYARAKAT DAN PENATAAN HUKUM	DINAS LINGKUNGAN HIDUP	6	226211	2021	Sudah Lapor	21/03/2022 00:00	31/12/2021 00:00
7.004	RISA SORAYA	KEPALA SUBBAGIAN TATA USAHA	DINAS PENANAMAN MODAL DAN PELAYANAN TERPADU SATU PINTU	6	235587	2021	Sudah Lapor	06/02/2022 00:00	31/12/2021 00:00
7.005	RISKA HANDAYANI	LURAH	SEKRETARIAT KOTA ADMINISTRASI JAKARTA PUSAT	6	229072	2021	Sudah Lapor	25/02/2022 00:00	31/12/2021 00:00
7.006	HOLISI	BENDAHARA	DINAS PERUMAHAN RAKYAT DAN KAWASAN PERMUKIMAN	3	778129	2021	Sudah Lapor	25/02/2022 00:00	31/12/2021 00:00
7.007	SITI NUROKHIMAH	PELAKSANA	DINAS PENANAMAN MODAL DAN PELAYANAN TERPADU SATU PINTU	7	227771	2021	Sudah Lapor	10/03/2022 00:00	31/12/2021 00:00

7.008	RISKA AMANDA	STAF	BADAN PENGELOLAAN KEUANGAN DAERAH	6	282422	2021	Sudah Lapor	29/03/2022 00:00	31/12/2021 00:00
7.009	RISKA AKSANAWATI	PELAKSANA	DINAS PENANAMAN MODAL DAN PELAYANAN TERPADU SATU PINTU	6	440276	2021	Sudah Lapor	02/03/2022 00:00	31/12/2021 00:00
7.010	SOFIAH RISKI	KEPALA SEKOLAH SMU/SMK	DINAS PENDIDIKAN	6	224153	2021	Sudah Lapor	11/02/2022 00:00	31/12/2021 00:00
7.011	RISKY ELIA PUTRA	PELAKSANA	DINAS PENANAMAN MODAL DAN PELAYANAN TERPADU SATU PINTU	6	466589	2021	Sudah Lapor	24/02/2022 00:00	31/12/2021 00:00
7.012	RISMA YUNIA RASJID	KEPALA SEKSI PERENCANAAN JALUR HIJAU	DINAS PERTAMANAN DAN HUTAN KOTA	7	222706	2021	Sudah Lapor	12/03/2022 00:00	31/12/2021 00:00
7.013	RISMASARI	WAKIL DIREKTUR PELAYANAN	DINAS KESEHATAN	6	227418	2021	Sudah Lapor	26/03/2022 00:00	31/12/2021 00:00
7.014	RISMIATI	KEPALA BIDANG	DINAS KETAHANAN PANGAN KELAUTAN DAN PERTANIAN	6	227420	2021	Sudah Lapor	13/03/2022 00:00	31/12/2021 00:00
7.015	RISNA LIANSARIKA	BENDAHARA	SEKRETARIAT KOTA ADMINISTRASI JAKARTA UTARA	5	197791	2021	Sudah Lapor	28/03/2022 00:00	31/12/2021 00:00
7.016	RISNADI	KEPALA SEKSI PENGAWASAN DAN PENGENDALIAN SUMBER DAYA KELAUTAN DAN PERIKANAN	DINAS KETAHANAN PANGAN KELAUTAN DAN PERTANIAN	4	624875	2021	Sudah Lapor	02/02/2022 00:00	31/12/2021 00:00
7.017	RISSYE EKA PUTRI	KEPALA SEKSI KESEJAHTERAAN RAKYAT	SEKRETARIAT KOTA ADMINISTRASI JAKARTA UTARA	6	227421	2021	Sudah Lapor	08/03/2022 00:00	31/12/2021 00:00
7.018	RISTAHAPSATI MUSFA SADISA	KEPALA SEKOLAH	DINAS PENDIDIKAN	3	483864	2021	Sudah Lapor	10/03/2022 00:00	31/12/2021 00:00
7.019	RISTAULI TAMBUNAN	KEPALA SEKSI EKONOMI, PEMBANGUNAN DAN LINGKUNGAN HIDUP	SEKRETARIAT KOTA ADMINISTRASI JAKARTA TIMUR	6	220948	2021	Sudah Lapor	16/01/2022 00:00	31/12/2021 00:00
7.020	RETNO RISTIARINI	KEPALA UNIT PTSP KELURAHAN DUKUH KEC. KRAMAT JATI	DINAS PENANAMAN MODAL DAN PELAYANAN TERPADU SATU PINTU	7	224076	2021	Sudah Lapor	28/03/2022 00:00	31/12/2021 00:00
7.021	RISTIYANTI	KEPALA SEKSI KESEJAHTERAAN RAKYAT	SEKRETARIAT KOTA ADMINISTRASI JAKARTA TIMUR	6	222707	2021	Sudah Lapor	18/03/2022 00:00	31/12/2021 00:00
7.022	RISTY MAVONDA PATHOPANG	PELAKSANA	DINAS PENANAMAN MODAL DAN PELAYANAN TERPADU SATU PINTU	5	486002	2021	Sudah Lapor	30/03/2022 00:00	31/12/2021 00:00
7.023	RISWAN ANDRI SEMBIRING	PELAKSANA	DINAS PENANAMAN MODAL DAN PELAYANAN TERPADU SATU PINTU	5	472893	2021	Sudah Lapor	10/02/2022 00:00	31/12/2021 00:00
7.024	RISWINANTO	KEPALA SEKSI PEMERINTAHAN	SEKRETARIAT KOTA ADMINISTRASI JAKARTA UTARA	3	780452	2021	Sudah Lapor	18/02/2022 00:00	31/12/2021 00:00
7.025	RISZA GALAS RAMADHAN	STAF	BADAN PENDAPATAN DAERAH	6	214890	2021	Sudah Lapor	23/02/2022 00:00	31/12/2021 00:00
7.026	RIZKASARI PUSPITA DEWI	KEPALA UNIT PTSP KELURAHAN CIDENG KEC. GAMBIR	DINAS PENANAMAN MODAL DAN PELAYANAN TERPADU SATU PINTU	7	222711	2021	Sudah Lapor	20/02/2022 00:00	31/12/2021 00:00

7.027	RITA HASTUTI	KEPALA SEKOLAH SMU/SMK	DINAS PENDIDIKAN	6	229074	2021	Sudah Lapor	02/03/2022 00:00	31/12/2021 00:00
7.028	RITA HARTATI	KEPALA SEKOLAH	DINAS PENDIDIKAN	3	748402	2021	Sudah Lapor	31/01/2022 00:00	31/12/2021 00:00
7.029	RITA NINGSIH	KEPALA SEKSI PENGELOLAAN SAMPAH	DINAS LINGKUNGAN HIDUP	6	229076	2021	Sudah Lapor	13/03/2022 00:00	31/12/2021 00:00
7.030	RITA SYLVIA ARIFINORITA	STAF	BADAN PENGELOLAAN KEUANGAN DAERAH	6	274844	2021	Sudah Lapor	09/03/2022 00:00	31/12/2021 00:00
7.031	RITA AGUSTIN	PELAKSANA	DINAS PENANAMAN MODAL DAN PELAYANAN TERPADU SATU PINTU	7	473285	2021	Sudah Lapor	30/03/2022 00:00	31/12/2021 00:00
7.032	RITA ANGGRAINI	KEPALA PUSKESMAS	DINAS KESEHATAN	4	642619	2021	Sudah Lapor	14/03/2022 00:00	31/12/2021 00:00
7.033	RITA MAGDALENA SIHOTANG	KEPALA SEKSI PELAYANAN MEDIS	DINAS KESEHATAN	6	229075	2021	Sudah Lapor	16/02/2022 00:00	31/12/2021 00:00
7.034	RITA SRI LESTARI	KEPALA SUBBAGIAN KEPEGAWAIAN	DINAS KETAHANAN PANGAN KELAUTAN DAN PERTANIAN	6	224098	2021	Sudah Lapor	02/03/2022 00:00	31/12/2021 00:00
7.035	RITA HASTUTI	BENDAHARA	DINAS KESEHATAN	3	761433	2021	Sudah Lapor	27/02/2022 00:00	31/12/2021 00:00
7.036	RITA HANDAYANI	STAF	BADAN PENDAPATAN DAERAH	6	219703	2021	Sudah Lapor	09/03/2022 00:00	31/12/2021 00:00
7.037	RITA KOMALASARI	BENDAHARA	DINAS PERUMAHAN RAKYAT DAN KAWASAN PERMUKIMAN	6	199507	2021	Sudah Lapor	25/01/2022 00:00	31/12/2021 00:00
7.038	RITA MARINA	KEPALA BIDANG	DINAS PENDIDIKAN	6	214854	2021	Sudah Lapor	21/03/2022 00:00	31/12/2021 00:00
7.039	RITA PURWANTI	BENDAHARA	DINAS KESEHATAN	5	483753	2021	Sudah Lapor	17/02/2022 00:00	31/12/2021 00:00
7.040	RITA RASYID	BENDAHARA	SEKRETARIAT KOTA ADMINISTRASI JAKARTA PUSAT	4	692299	2021	Sudah Lapor	18/01/2022 00:00	31/12/2021 00:00
7.041	RITA WEDYA ASTUTI	DIREKTUR	DINAS KESEHATAN	6	227423	2021	Sudah Lapor	22/02/2022 00:00	31/12/2021 00:00
7.042	RITHA KARLINA	PELAKSANA	DINAS CIPTA KARYA TATA RUANG DAN PERTANAHAN	5	445054	2021	Sudah Lapor	02/03/2022 00:00	31/12/2021 00:00
7.043	RITHA SUSILAWATI	BENDAHARA	DINAS KESEHATAN	5	460727	2021	Sudah Lapor	16/02/2022 00:00	31/12/2021 00:00
7.044	RIVA FITRIAH PRATIWI	STAF	BADAN PENDAPATAN DAERAH	3	752062	2021	Sudah Lapor	25/03/2022 00:00	31/12/2021 00:00
7.045	BHUDIRIVA	BENDAHARA	SEKRETARIAT KOTA ADMINISTRASI JAKARTA BARAT	3	722440	2021	Sudah Lapor	12/01/2022 00:00	31/12/2021 00:00

7.046	SELAMAT REMY RIVERINO	PELAKSANA	DINAS CIPTA KARYA TATA RUANG DAN PERTANAHAN	5	439440	2021	Sudah Lapor	26/02/2022 00:00	31/12/2021 00:00
7.047	MUHAMMAD RIVIANSYAH	PELAKSANA	DINAS CIPTA KARYA TATA RUANG DAN PERTANAHAN	5	444104	2021	Sudah Lapor	14/03/2022 00:00	31/12/2021 00:00
7.048	SLAMET RIYADI	KEPALA SUKU DINAS	DINAS LINGKUNGAN HIDUP	7	44208	2021	Sudah Lapor	18/03/2022 00:00	31/12/2021 00:00
7.049	RIYADI	PELAKSANA	DINAS PENANAMAN MODAL DAN PELAYANAN TERPADU SATU PINTU	7	483895	2021	Sudah Lapor	15/03/2022 00:00	31/12/2021 00:00
7.050	RIYADY AKBAR	KEPALA SEKSI KELAUTAN DAN PERIKANAN	DINAS KETAHANAN PANGAN KELAUTAN DAN PERTANIAN	1	-	2021	Sudah Lapor	03/03/2022 00:00	31/12/2021 00:00
7.051	HUNDARI DAMAYANTI	STAF	BADAN PENDAPATAN DAERAH	6	227825	2021	Sudah Lapor	31/01/2022 00:00	31/12/2021 00:00
7.052	YANTI RIYANTININGSIH	KEPALA SUB BAGIAN KEUANGAN	SEKRETARIAT KOTA ADMINISTRASI JAKARTA TIMUR	6	222872	2021	Sudah Lapor	10/03/2022 00:00	31/12/2021 00:00
7.053	KANDI RIYANTO, SH	PELAKSANA	BADAN PELAYANAN PENGADAAN BARANG/JASA	5	474716	2021	Sudah Lapor	03/03/2022 00:00	31/12/2021 00:00
7.054	RIYANTO	BENDAHARA	DINAS KESEHATAN	3	748212	2021	Sudah Lapor	07/03/2022 00:00	31/12/2021 00:00
7.055	RIYAN FEBRIYANTO	STAF	DINAS KEPENDUDUKAN DAN PENCATATAN SIPIL	5	443670	2021	Sudah Lapor	15/02/2022 00:00	31/12/2021 00:00
7.056	AKBAR RIZALI	KEPALA SEKSI PERUMAHAN RAKYAT	DINAS PERUMAHAN RAKYAT DAN KAWASAN PERMUKIMAN	5	454321	2021	Sudah Lapor	04/03/2022 00:00	31/12/2021 00:00
7.057	MOHAMAD RIZAL	STAF	BADAN PENDAPATAN DAERAH	6	211062	2021	Sudah Lapor	23/02/2022 00:00	31/12/2021 00:00
7.058	RIZA LAURA	KEPALA SEKSI PEMERINTAHAN, KETENTRAMAN DAN KETERTIBAN	SEKRETARIAT KOTA ADMINISTRASI JAKARTA SELATAN	6	197286	2021	Sudah Lapor	04/03/2022 00:00	31/12/2021 00:00
7.059	RIZALDI	KEPALA SEKOLAH SD/SDI/SDLB	DINAS PENDIDIKAN	6	240318	2021	Sudah Lapor	14/03/2022 00:00	31/12/2021 00:00
7.060	FAHRIZAL	KEPALA SEKSI PEMERINTAHAN, KETENTRAMAN DAN KETERTIBAN	SEKRETARIAT KOTA ADMINISTRASI JAKARTA SELATAN	6	222474	2021	Sudah Lapor	11/03/2022 00:00	31/12/2021 00:00
7.061	RIZAL RUSDI	KEPALA SEKOLAH SLTP	DINAS PENDIDIKAN	5	442072	2021	Sudah Lapor	22/03/2022 00:00	31/12/2021 00:00
7.062	SYAMSU RIZAL	LURAH	SEKRETARIAT KOTA ADMINISTRASI JAKARTA SELATAN	6	233902	2021	Sudah Lapor	02/03/2022 00:00	31/12/2021 00:00
7.063	RIZA MANFALUTHI	KEPALA BIDANG	DINAS PENDIDIKAN	6	227425	2021	Sudah Lapor	11/03/2022 00:00	31/12/2021 00:00
7.064	RIZA ROSITA	KEPALA SUBBAGIAN TATA USAHA	DINAS KESEHATAN	6	240317	2021	Sudah Lapor	16/02/2022 00:00	31/12/2021 00:00

7.065	RIZKA RESTYANI	BENDAHARA	SEKRETARIAT KOTA ADMINISTRASI JAKARTA PUSAT	5	444611	2021	Sudah Lapor	24/02/2022 00:00	31/12/2021 00:00
7.066	RIZKA ANNISAA	KEPALA SEKSI KESEJAHTERAAN RAKYAT	SEKRETARIAT KOTA ADMINISTRASI JAKARTA BARAT	6	249571	2021	Sudah Lapor	16/02/2022 00:00	31/12/2021 00:00
7.067	RIZKA NURYANTI	STAF	BADAN PENDAPATAN DAERAH	6	205526	2021	Sudah Lapor	29/03/2022 00:00	31/12/2021 00:00
7.068	RIZKA SYAFITRI	KEPALA SEKSI KESEJAHTERAAN RAKYAT	SEKRETARIAT KOTA ADMINISTRASI JAKARTA PUSAT	6	217898	2021	Sudah Lapor	02/03/2022 00:00	31/12/2021 00:00
7.069	RIZKA IRWANI AGUS	PELAKSANA	DINAS CIPTA KARYA TATA RUANG DAN PERTANAHAN	5	467249	2021	Sudah Lapor	24/01/2022 00:00	31/12/2021 00:00
7.070	RIZKHA DITIAFANY	BENDAHARA	BADAN PERENCANAAN PEMBANGUNAN DAERAH	4	700534	2021	Sudah Lapor	07/03/2022 00:00	31/12/2021 00:00
7.071	RIZKA OKIE WIBOWO RESTYADI	KEPALA SEKSI DATA DAN INFORMASI KESEJAHTERAAN SOSIAL	DINAS SOSIAL	5	464238	2021	Sudah Lapor	10/01/2022 00:00	31/12/2021 00:00
7.072	MOHAMMAD RIZKI ADHARI JUSAL	CAMAT	SEKRETARIAT KOTA ADMINISTRASI JAKARTA SELATAN	6	222605	2021	Sudah Lapor	29/03/2022 00:00	31/12/2021 00:00
7.073	RIZKI FADRIANA	BENDAHARA	DINAS PERHUBUNGAN	5	449233	2021	Sudah Lapor	14/03/2022 00:00	31/12/2021 00:00
7.074	RIZKI JANUAR	LURAH	SEKRETARIAT KOTA ADMINISTRASI JAKARTA SELATAN	6	233674	2021	Sudah Lapor	25/02/2022 00:00	31/12/2021 00:00
7.075	RIZKI MAULANA	BENDAHARA	SEKRETARIAT KOTA ADMINISTRASI JAKARTA BARAT	5	483914	2021	Sudah Lapor	07/03/2022 00:00	31/12/2021 00:00
7.076	IMELDA RIZKIA	STAF	BADAN PENDAPATAN DAERAH	5	444800	2021	Sudah Lapor	24/03/2022 00:00	31/12/2021 00:00
7.077	TATI MULYATI	KEPALA SEKOLAH TK	DINAS PENDIDIKAN	5	469426	2021	Sudah Lapor	11/01/2022 00:00	31/12/2021 00:00
7.078	RIZKI FAUZIAH	AUDITOR	INSPEKTORAT	4	648833	2021	Sudah Lapor	16/03/2022 00:00	31/12/2021 00:00
7.079	RIZKI HUDI OENTORO	KEPALA SEKSI KESEJAHTERAAN RAKYAT	SEKRETARIAT KOTA ADMINISTRASI JAKARTA BARAT	6	224100	2021	Sudah Lapor	22/03/2022 00:00	31/12/2021 00:00
7.080	RIZKI HAPSARI FEBRIANTI	AUDITOR	INSPEKTORAT	3	740738	2021	Sudah Lapor	04/03/2022 00:00	31/12/2021 00:00
7.081	RIZKI SARI SINTA DEWI	KEPALA SEKSI PENGAWASAN DAN PENGENDALIAN DAMPAK LINGKUNGAN DAN KEBERSIHAN	DINAS LINGKUNGAN HIDUP	6	229077	2021	Sudah Lapor	21/03/2022 00:00	31/12/2021 00:00
7.082	RIZKI TULUS DARMADI	STAF	BADAN PENDAPATAN DAERAH	6	227426	2021	Sudah Lapor	28/03/2022 00:00	31/12/2021 00:00
7.083	RIZKI WIJAYA	KEPALA SEKSI EKONOMI, PEMBANGUNAN DAN LINGKUNGAN HIDUP	SEKRETARIAT KOTA ADMINISTRASI JAKARTA SELATAN	6	222713	2021	Sudah Lapor	23/02/2022 00:00	31/12/2021 00:00

7.084	RIZKY FADLI NOOR	BENDAHARA	DINAS PERPUSTAKAAN DAN KEARSIPAN	3	779763	2021	Sudah Lapor	14/03/2022 00:00	31/12/2021 00:00
7.085	IDA SULISTIOWATI	BENDAHARA	DINAS PARIWISATA DAN EKONOMI KREATIF	3	776127	2021	Sudah Lapor	16/02/2022 00:00	31/12/2021 00:00
7.086	RIZKY PUSPA SARI	STAF	BADAN PENDAPATAN DAERAH	6	200205	2021	Sudah Lapor	03/03/2022 00:00	31/12/2021 00:00
7.087	RIZKY DENNI ANANDA	LURAH	SEKRETARIAT KOTA ADMINISTRASI JAKARTA BARAT	5	455249	2021	Sudah Lapor	25/02/2022 00:00	31/08/2021 00:00
7.088	RIZKY RAYA DWIPUTRA	KEPALA SEKSI KESEJAHTERAAN RAKYAT	SEKRETARIAT KOTA ADMINISTRASI JAKARTA BARAT	3	235594	2021	Sudah Lapor	08/03/2022 00:00	31/12/2021 00:00
7.089	RIZKY FEBRIYANTO	KEPALA SUB BAGIAN TATA USAHA	DINAS LINGKUNGAN HIDUP	3	741466	2021	Sudah Lapor	25/03/2022 00:00	31/12/2021 00:00
7.090	RIZKY HERDIALAM SEPTIANTO	STAF	BADAN PENDAPATAN DAERAH	6	220955	2021	Sudah Lapor	21/03/2022 00:00	31/12/2021 00:00
7.091	RIZKY PARLINDUNGAN	KEPALA SEKSI DATA, INFORMASI DAN PENGAWASAN	DINAS KEPENDUDUKAN DAN PENCATATAN SIPIL	5	445009	2021	Sudah Lapor	24/03/2022 00:00	31/12/2021 00:00
7.092	RIZKY HARYADI	BENDAHARA	SEKRETARIAT KOTA ADMINISTRASI JAKARTA TIMUR	3	222712	2021	Sudah Lapor	25/03/2021 00:00	23/03/2021 00:00
7.093	MOHAMAD RIZKY WIRAWAN	KEPALA UNIT PTSP KEC CAKUNG	DINAS PENANAMAN MODAL DAN PELAYANAN TERPADU SATU PINTU	7	240225	2021	Sudah Lapor	23/03/2022 00:00	31/12/2021 00:00
7.094	RIZKY ANGGORO ADHI SAPUTRA	KEPALA SUBBAGIAN LEMBAGA KEMASYARAKATAN	SEKRETARIAT DAERAH	3	741207	2021	Sudah Lapor	30/03/2022 00:00	31/12/2021 00:00
7.095	RIZQI ADHARI	PELAKSANA	DINAS CIPTA KARYA TATA RUANG DAN PERTANAHAN	6	217899	2021	Sudah Lapor	20/03/2022 00:00	31/12/2021 00:00
7.096	RIZQI YANUAR	PELAKSANA	DINAS PENANAMAN MODAL DAN PELAYANAN TERPADU SATU PINTU	7	279074	2021	Sudah Lapor	31/01/2022 00:00	31/12/2021 00:00
7.097	R. MUHAMMAD PRADANA PUTRA	KEPALA SEKSI PEMERINTAHAN	SEKRETARIAT KOTA ADMINISTRASI JAKARTA BARAT	3	782474	2021	Sudah Lapor	09/03/2022 00:00	31/12/2021 00:00
7.098	R. MOCHAMMAD RUSPANDI	KEPALA SUB BAGIAN PROGRAM DAN ANGGARAN	SEKRETARIAT KOTA ADMINISTRASI JAKARTA UTARA	6	220922	2021	Sudah Lapor	08/02/2022 00:00	31/12/2021 00:00
7.099	RATNA MULIANA	BENDAHARA	DINAS KESEHATAN	2	805141	2021	Sudah Lapor	25/03/2021 00:00	23/03/2021 00:00
7.100	RAMA ZULFIKAR	PELAKSANA	DINAS PENANAMAN MODAL DAN PELAYANAN TERPADU SATU PINTU	5	440544	2021	Sudah Lapor	30/03/2022 00:00	31/12/2021 00:00
7.101	RATIH NUR AINI	STAF	DINAS PENANAMAN MODAL DAN PELAYANAN TERPADU SATU PINTU	4	233652	2021	Sudah Lapor	31/03/2021 00:00	31/03/2021 00:00
7.102	RENDY DWI PUTRA	PELAKSANA	BADAN PELAYANAN PENGADAAN BARANG/JASA	3	744567	2021	Sudah Lapor	14/02/2022 00:00	31/12/2021 00:00

7.103	Erni Windiantaji	KEPALA SEKOLAH SD/SDI/SDLB	DINAS PENDIDIKAN	6	440050	2021	Sudah Lapor	04/03/2022 00:00	31/12/2021 00:00
7.104	RIKA NUR AINI	STAF	BADAN PENDAPATAN DAERAH	6	219700	2021	Sudah Lapor	22/03/2022 00:00	31/12/2021 00:00
7.105	ROBBI ARDI PURBOYUWONO	STAF	DINAS CIPTA KARYA TATA RUANG DAN PERTANAHAN	2	757256	2021	Sudah Lapor	14/03/2022 00:00	31/12/2021 00:00
7.106	ROBBY DWI MARIANSYAH	KEPALA SEKSI PEMBANGUNAN SARANA DAN PRASARANA PENGELOLAAN AIR LIMBAH	DINAS SUMBER DAYA AIR	3	739306	2021	Sudah Lapor	28/02/2022 00:00	31/12/2021 00:00
7.107	ROBERT NGALAM GUMIRANG SILABAN	STAF	DINAS CIPTA KARYA TATA RUANG DAN PERTANAHAN	2	781893	2021	Sudah Lapor	16/03/2022 00:00	31/12/2021 00:00
7.108	ROBET	KEPALA UNIT PTSP KELURAHAN BAMBU APUS KEC. CIPAYUNG	DINAS PENANAMAN MODAL DAN PELAYANAN TERPADU SATU PINTU	7	240320	2021	Sudah Lapor	26/01/2022 00:00	31/12/2021 00:00
7.109	ROBET PARSAORAN	STAF	BADAN PENDAPATAN DAERAH	6	200207	2021	Sudah Lapor	22/03/2022 00:00	31/12/2021 00:00
7.110	ROBINSON SINAGA	KEPALA SUBBIDANG PEMERIKSA DAN PENAGIHAN PAJAK II	BADAN PENDAPATAN DAERAH	9	203481	2021	Sudah Lapor	07/03/2022 00:00	31/12/2021 00:00
7.111	Muhammad Ridwan	KEPALA SEKSI PEMERINTAHAN, KETENTRAMAN DAN KETERTIBAN	SEKRETARIAT KOTA ADMINISTRASI JAKARTA SELATAN	6	217880	2021	Sudah Lapor	18/02/2022 00:00	31/12/2021 00:00
7.112	ROBY DWIPUTRA	PELAKSANA	DINAS CIPTA KARYA TATA RUANG DAN PERTANAHAN	5	476031	2021	Sudah Lapor	05/02/2022 00:00	31/12/2021 00:00
7.113	ROBY	STAF	BADAN PENGELOLAAN ASET DAERAH	3	646674	2021	Sudah Lapor	10/02/2022 00:00	31/12/2021 00:00
7.114	MOHAMMAD ROCHMAT ACHSAN	STAF	BADAN PENGELOLAAN KEUANGAN DAERAH	6	243693	2021	Sudah Lapor	15/02/2022 00:00	31/12/2021 00:00
7.115	MUKRODJI	BENDAHARA	SEKRETARIAT KOTA ADMINISTRASI JAKARTA TIMUR	3	757705	2021	Sudah Lapor	19/01/2022 00:00	31/12/2021 00:00
7.116	ROEDITO SETIAWAN	KEPALA UNIT	DINAS SUMBER DAYA AIR	6	235596	2021	Sudah Lapor	07/03/2022 00:00	31/12/2021 00:00
7.117	ROFIA RENANINGSIH	KEPALA SUB BAGIAN PROGRAM DAN ANGGARAN	SEKRETARIAT KOTA ADMINISTRASI JAKARTA TIMUR	6	279075	2021	Sudah Lapor	08/03/2022 00:00	31/12/2021 00:00
7.118	NE. ROHAENAH	KEPALA SEKOLAH SD/SDI/SDLB	DINAS PENDIDIKAN	6	219689	2021	Sudah Lapor	17/02/2022 00:00	31/12/2021 00:00
7.119	ROHAYATI	KEPALA SEKOLAH	DINAS PENDIDIKAN	1	833183	2021	Sudah Lapor	27/04/2021 00:00	27/04/2021 00:00
7.120	ROHAYATI	KEPALA SATUAN PELAYANAN	DINAS KEPENDUDUKAN DAN PENCATATAN SIPIL	5	455040	2021	Sudah Lapor	31/01/2022 00:00	31/12/2021 00:00
7.121	ROHIMUDIN	BENDAHARA	DINAS KESEHATAN	6	229080	2021	Sudah Lapor	04/02/2022 00:00	31/12/2021 00:00

7.122	ROHIMAH	BENDAHARA	DINAS PERHUBUNGAN	6	249573	2021	Sudah Lapor	04/03/2022 00:00	31/12/2021 00:00
7.123	ROHMADI	STAF	BADAN PENDAPATAN DAERAH	5	456709	2021	Sudah Lapor	10/03/2022 00:00	31/12/2021 00:00
7.124	ROHMAD	KEPALA BAGIAN KEUANGAN	SEKRETARIAT KOTA ADMINISTRASI JAKARTA TIMUR	6	217901	2021	Sudah Lapor	12/01/2022 00:00	31/12/2021 00:00
7.125	ROHMAH H. AZHARI	SEKRETARIS KELURAHAN	SEKRETARIAT KOTA ADMINISTRASI JAKARTA BARAT	6	229081	2021	Sudah Lapor	16/02/2022 00:00	31/12/2021 00:00
7.126	ROHMANI	STAF	DINAS KEPENDUDUKAN DAN PENCATATAN SIPIL	1	-	2021	Sudah Lapor	11/03/2022 00:00	31/12/2021 00:00
7.127	ROHMAT	KEPALA SEKOLAH SD/SDI/SDLB	DINAS PENDIDIKAN	5	431320	2021	Sudah Lapor	21/03/2022 00:00	31/12/2021 00:00
7.128	JUWITO	KEPALA SEKOLAH	DINAS PENDIDIKAN	3	777815	2021	Sudah Lapor	21/03/2022 00:00	31/12/2021 00:00
7.129	ROHMAWATI	KEPALA SEKSI KESEJAHTERAAN RAKYAT	SEKRETARIAT KOTA ADMINISTRASI JAKARTA BARAT	6	235597	2021	Sudah Lapor	04/03/2022 00:00	31/12/2021 00:00
7.130	ROJIKIN	KEPALA SATGAS POL. PP KEC. JOHAR BARU	SATUAN POLISI PAMONG PRAJA	5	229082	2021	Sudah Lapor	21/02/2022 00:00	31/12/2021 00:00
7.131	SUSANTI KUSUMAWATI	STAF	BADAN PENGELOLAAN KEUANGAN DAERAH	5	441959	2021	Sudah Lapor	01/03/2022 00:00	31/12/2021 00:00
7.132	ROKHIBIN	STAF	BADAN PENGELOLAAN ASET DAERAH	5	451665	2021	Sudah Lapor	15/03/2022 00:00	31/12/2021 00:00
7.133	ROKHIMAH	KEPALA SEKSI KESEJAHTERAAN RAKYAT	SEKRETARIAT KOTA ADMINISTRASI JAKARTA TIMUR	6	227430	2021	Sudah Lapor	03/02/2022 00:00	31/12/2021 00:00
7.134	ROKHMAT	KEPALA SEKSI PEMERINTAHAN	SEKRETARIAT KOTA ADMINISTRASI JAKARTA PUSAT	6	224104	2021	Sudah Lapor	21/03/2022 00:00	31/12/2021 00:00
7.135	ROKMAN LIZAR	KEPALA BAGIAN RUMAH TANGGA	SEKRETARIAT DAERAH	7	206010	2021	Sudah Lapor	18/01/2022 00:00	31/12/2021 00:00
7.136	ROLIAWATI	KEPALA SEKOLAH SD/SDI/SDLB	DINAS PENDIDIKAN	3	625250	2021	Sudah Lapor	04/02/2022 00:00	31/12/2021 00:00
7.137	MUHAMAD ROMADHON	KEPALA SEKOLAH SD/SDI/SDLB	DINAS PENDIDIKAN	4	661913	2021	Sudah Lapor	03/02/2022 00:00	31/12/2021 00:00
7.138	ROMA ULINA	KEPALA SATUAN PELAYANAN	DINAS KEPENDUDUKAN DAN PENCATATAN SIPIL	3	782378	2021	Sudah Lapor	04/03/2022 00:00	31/12/2021 00:00
7.139	ROMAN DHARMA IKA	KEPALA SEKOLAH SD/SDI/SDLB	DINAS PENDIDIKAN	2	477348	2021	Sudah Lapor	03/01/2022 00:00	31/12/2021 00:00
7.140	YENCI ROMAULI SIHALOHO	BENDAHARA	BADAN PENGELOLAAN KEUANGAN DAERAH	6	259258	2021	Sudah Lapor	28/03/2022 00:00	31/12/2021 00:00

7.141	ROMLI	STAF	BADAN PENDAPATAN DAERAH	6	195441	2021	Sudah Lapor	04/03/2022 00:00	31/12/2021 00:00
7.142	ROMLIH	STAF	BADAN PENGELOLAAN KEUANGAN DAERAH	6	274847	2021	Sudah Lapor	18/03/2022 00:00	31/12/2021 00:00
7.143	ROMMEL PP PASARIBU	KEPALA BIDANG	DINAS LINGKUNGAN HIDUP	6	235598	2021	Sudah Lapor	23/03/2022 00:00	31/12/2021 00:00
7.144	R. ROMLIH STIAWAN	KEPALA SUBBIDANG PENGENDALIAN DAN OPERASI	BADAN PENANGGULANGAN BENCANA DAERAH	6	213128	2021	Sudah Lapor	30/03/2022 00:00	31/12/2021 00:00
7.145	RONA EVELINER SIANIPAR	KEPALA SEKSI PENDIDIKAN ANAK USIA DINI DAN PENDIDIKAN MASYARAKAT	DINAS PENDIDIKAN	6	233691	2021	Sudah Lapor	21/03/2022 00:00	31/12/2021 00:00
7.146	RONY ASTIYANTO	STAF	BADAN PENDAPATAN DAERAH	6	115885	2021	Sudah Lapor	01/03/2022 00:00	31/12/2021 00:00
7.147	RONI KARNO	KEPALA SUBBAGIAN TATA USAHA SMU/SMK	DINAS PENDIDIKAN	6	206011	2021	Sudah Lapor	07/03/2022 00:00	31/12/2021 00:00
7.148	MUHRONI	PELAKSANA	DINAS CIPTA KARYA TATA RUANG DAN PERTANAHAN	6	279054	2021	Sudah Lapor	15/02/2022 00:00	31/12/2021 00:00
7.149	MOCH. ZAERUQI ISRONI	KEPALA SUBBIDANG PENYELESAIAN PENGURANGAN DAN SENGKETA PAJAK	BADAN PENDAPATAN DAERAH	8	120658	2021	Sudah Lapor	22/02/2022 00:00	31/12/2021 00:00
7.150	SAHRONI	FUNGSIONAL TERTENTU	DINAS PERHUBUNGAN	5	423473	2021	Sudah Lapor	08/02/2022 00:00	31/12/2021 00:00
7.151	RONITA	KEPALA UNIT PTSP KEC MAKASAR	DINAS PENANAMAN MODAL DAN PELAYANAN TERPADU SATU PINTU	7	240324	2021	Sudah Lapor	14/03/2022 00:00	31/12/2021 00:00
7.152	RONNY JARPIKO	CAMAT	SEKRETARIAT KOTA ADMINISTRASI JAKARTA PUSAT	8	205527	2021	Sudah Lapor	22/02/2022 00:00	31/12/2021 00:00
7.153	RONY INDRAKUSUMA	STAF	BADAN PENDAPATAN DAERAH	5	456081	2021	Sudah Lapor	23/02/2022 00:00	31/12/2021 00:00
7.154	RONNY RUDIANTO	PELAKSANA	DINAS CIPTA KARYA TATA RUANG DAN PERTANAHAN	6	274848	2021	Sudah Lapor	16/03/2022 00:00	31/12/2021 00:00
7.155	RONY ABDULLAH	SEKRETARIS KELURAHAN	SEKRETARIAT KOTA ADMINISTRASI JAKARTA TIMUR	6	226214	2021	Sudah Lapor	22/02/2022 00:00	31/12/2021 00:00
7.156	RONY YUSWANDI	KEPALA SEKSI PEMERINTAHAN	SEKRETARIAT KOTA ADMINISTRASI JAKARTA TIMUR	6	274849	2021	Sudah Lapor	07/03/2022 00:00	31/12/2021 00:00
7.157	RORO DWIANA ANOMSARI	BENDAHARA	DINAS PERPUSTAKAAN DAN KEARSIPAN	6	224106	2021	Sudah Lapor	26/01/2022 00:00	31/12/2021 00:00
7.158	ROSA AMBARSARI SUAMAN	KEPALA SEKSI PENGELOLAAN LIMBAH B3	DINAS LINGKUNGAN HIDUP	6	233693	2021	Sudah Lapor	20/03/2022 00:00	31/12/2021 00:00
7.159	ROSDELINA PURBA	BENDAHARA	DINAS KESEHATAN	4	648808	2021	Sudah Lapor	11/03/2022 00:00	31/12/2021 00:00

7.160	ROSDIANA	KEPALA SUBBAGIAN TATA USAHA	DINAS PENDIDIKAN	7	240325	2021	Sudah Lapor	05/03/2022 00:00	31/12/2021 00:00
7.161	Y. ROSDIANCE	KEPALA SEKSI EKONOMI DAN PEMBANGUNAN	SEKRETARIAT KOTA ADMINISTRASI JAKARTA TIMUR	3	748301	2021	Sudah Lapor	24/02/2022 00:00	31/12/2021 00:00
7.162	ROSDIATI	STAF	BADAN PENDAPATAN DAERAH	6	198914	2021	Sudah Lapor	21/03/2022 00:00	31/12/2021 00:00
7.163	ROSMILLAH LASE	BENDAHARA	SEKRETARIAT KOTA ADMINISTRASI JAKARTA TIMUR	3	757494	2021	Sudah Lapor	11/03/2022 00:00	31/12/2021 00:00
7.164	ROSEFIN SIMANJUNTAK	SEKRETARIS KELURAHAN	SEKRETARIAT KOTA ADMINISTRASI JAKARTA TIMUR	6	226215	2021	Sudah Lapor	25/02/2022 00:00	31/12/2021 00:00
7.165	ROSEVIND VERONICA	BENDAHARA	BADAN PENDAPATAN DAERAH	6	220962	2021	Sudah Lapor	16/03/2022 00:00	31/12/2021 00:00
7.166	ROSID ROSHAYANA	KEPALA SUBBAGIAN TATA USAHA	SEKRETARIAT DAERAH	6	219718	2021	Sudah Lapor	01/02/2022 00:00	31/12/2021 00:00
7.167	ROSIANA	PELAKSANA	DINAS PENANAMAN MODAL DAN PELAYANAN TERPADU SATU PINTU	5	469453	2021	Sudah Lapor	21/01/2022 00:00	31/12/2021 00:00
7.168	ROSIB	KEPALA SEKOLAH SD/SDI/SDLB	DINAS PENDIDIKAN	5	433715	2021	Sudah Lapor	22/03/2022 00:00	31/12/2021 00:00
7.169	ABDUL ROSID	KEPALA SEKOLAH SD/SDI/SDLB	DINAS PENDIDIKAN	5	440136	2021	Sudah Lapor	25/03/2022 00:00	31/12/2021 00:00
7.170	ROSIDAH	KEPALA SEKOLAH SD/SDI/SDLB	DINAS PENDIDIKAN	4	664351	2021	Sudah Lapor	18/01/2022 00:00	31/12/2021 00:00
7.171	IDAH ROSIDAH	KEPALA SEKOLAH SD/SDI/SDLB	DINAS PENDIDIKAN	4	442023	2021	Sudah Lapor	07/03/2022 00:00	31/12/2021 00:00
7.172	ROSIDAH	BENDAHARA	DINAS PENANAMAN MODAL DAN PELAYANAN TERPADU SATU PINTU	7	466622	2021	Sudah Lapor	07/03/2022 00:00	31/12/2021 00:00
7.173	ROSIKIN	KEPALA SEKOLAH SD/SDI/SDLB	DINAS PENDIDIKAN	5	473060	2021	Sudah Lapor	10/03/2022 00:00	31/12/2021 00:00
7.174	ROSIHAN ARSYAD	KEPALA SUBBAGIAN TATA USAHA	DINAS SOSIAL	7	224107	2021	Sudah Lapor	08/03/2022 00:00	31/12/2021 00:00
7.175	ROSI PUSPITAWATI	KEPALA SATUAN PELAYANAN	DINAS KEPENDUDUKAN DAN PENCATATAN SIPIL	5	470297	2021	Sudah Lapor	08/03/2022 00:00	31/12/2021 00:00
7.176	ROSITA	KEPALA SEKSI EKONOMI DAN PEMBANGUNAN	SEKRETARIAT KOTA ADMINISTRASI JAKARTA PUSAT	6	224108	2021	Sudah Lapor	04/03/2022 00:00	31/12/2021 00:00
7.177	ROSITA	KEPALA SEKSI EKONOMI DAN PEMBANGUNAN	SEKRETARIAT KOTA ADMINISTRASI JAKARTA SELATAN	5	444636	2021	Sudah Lapor	01/03/2022 00:00	31/12/2021 00:00
7.178	ROSITA NURLIZA	KEPALA SEKSI PEMERINTAHAN	SEKRETARIAT KOTA ADMINISTRASI JAKARTA TIMUR	6	229085	2021	Sudah Lapor	28/03/2022 00:00	31/12/2021 00:00

7.179	ROSITY	STAF	BADAN PENGELOLAAN ASET DAERAH	6	483524	2021	Sudah Lapor	26/02/2022 00:00	31/12/2021 00:00
7.180	ROSJIK MUHAMAD	KEPALA SUKU DINAS	DINAS KEPENDUDUKAN DAN PENCATATAN SIPIL	6	219721	2021	Sudah Lapor	21/02/2022 00:00	31/12/2021 00:00
7.181	ROSLAINI HARAHAP	BENDAHARA	DINAS KOMUNIKASI INFORMATIKA DAN STATISTIK	2	814214	2021	Sudah Lapor	30/03/2021 00:00	29/03/2021 00:00
7.182	ROSLELY TAMBUNAN	KEPALA SATGAS POL. PP KEC. KOJA	SATUAN POLISI PAMONG PRAJA	5	484089	2021	Sudah Lapor	04/03/2022 00:00	31/12/2021 00:00
7.183	ROSLIANA LUMBAN GAOL	KEPALA SEKOLAH	DINAS PENDIDIKAN	4	474856	2021	Sudah Lapor	13/02/2022 00:00	31/12/2021 00:00
7.184	ROSMA RIRIS RAULI SARAGI	KEPALA SUBBAGIAN TATA USAHA SMU/SMK	DINAS PENDIDIKAN	6	249574	2021	Sudah Lapor	23/02/2022 00:00	31/12/2021 00:00
7.185	RUSMAILIYANI	KEPALA SUB BAGIAN UMUM	SEKRETARIAT KOTA ADMINISTRASI JAKARTA SELATAN	6	219726	2021	Sudah Lapor	08/03/2022 00:00	31/12/2021 00:00
7.186	ROSMALAWATI	KEPALA SEKOLAH SD/SDI/SDLB	DINAS PENDIDIKAN	6	201165	2021	Sudah Lapor	15/02/2022 00:00	31/12/2021 00:00
7.187	ROSMALINA SIANTURI	KEPALA SEKOLAH	DINAS PENDIDIKAN	3	755492	2021	Sudah Lapor	29/03/2022 00:00	31/12/2021 00:00
7.188	YULCE ROSMAWATI MAKAWEWE	KEPALA SUBBAGIAN TATA USAHA	DINAS PERUMAHAN RAKYAT DAN KAWASAN PERMUKIMAN	3	734696	2021	Sudah Lapor	07/03/2022 00:00	31/12/2021 00:00
7.189	ROSNA ULIMA	KEPALA SEKOLAH	DINAS PENDIDIKAN	2	820262	2021	Sudah Lapor	31/03/2021 00:00	31/03/2021 00:00
7.190	ROSPIDA BR KABAN	PELAKSANA	DINAS PENANAMAN MODAL DAN PELAYANAN TERPADU SATU PINTU	6	426766	2021	Sudah Lapor	21/01/2022 00:00	31/12/2021 00:00
7.191	ROSPITA DUMARIA SINAGA	PELAKSANA	DINAS PENANAMAN MODAL DAN PELAYANAN TERPADU SATU PINTU	5	440238	2021	Sudah Lapor	21/02/2022 00:00	31/12/2021 00:00
7.192	EROS ROSTIATY	KEPALA UNIT	BADAN PENDAPATAN DAERAH	7	198910	2021	Sudah Lapor	09/03/2022 00:00	31/12/2021 00:00
7.193	WIDYA INDRA ROSIANA	KEPALA BIDANG	DINAS PERPUSTAKAAN DAN KEARSIPAN	6	227650	2021	Sudah Lapor	18/03/2022 00:00	31/12/2021 00:00
7.194	ROSVITA NUR AINI	KEPALA SEKSI PENYAKIT MENULAR, TULAR VEKTOR DAN ZOONOTIK	DINAS KESEHATAN	4	646638	2021	Sudah Lapor	11/03/2022 00:00	31/12/2021 00:00
7.195	MUHAMMAD ROSYID RIDLO	PELAKSANA	DINAS PENANAMAN MODAL DAN PELAYANAN TERPADU SATU PINTU	6	473593	2021	Sudah Lapor	10/03/2022 00:00	31/12/2021 00:00
7.196	ROULI TUMIUR NAINGGOLAN	BENDAHARA	DINAS KESEHATAN	2	814194	2021	Sudah Lapor	30/03/2021 00:00	26/03/2021 00:00
7.197	ROVINA KURNIASIH	PELAKSANA	DINAS PENANAMAN MODAL DAN PELAYANAN TERPADU SATU PINTU	7	478273	2021	Sudah Lapor	25/02/2022 00:00	31/12/2021 00:00

7.198	ROY ANDREW	STAF	BADAN PENDAPATAN DAERAH	6	219722	2021	Sudah Lapor	23/03/2022 00:00	31/12/2021 00:00
7.199	SUDIMAN	KEPALA SUB BAGIAN UMUM DAN KEPEGAWAIAN	SEKRETARIAT KOTA ADMINISTRASI JAKARTA TIMUR	6	240382	2021	Sudah Lapor	18/02/2022 00:00	31/12/2021 00:00
7.200	ROYANI	KEPALA SEKSI PEMERINTAHAN, KETENTRAMAN DAN KETERTIBAN	SEKRETARIAT KOTA ADMINISTRASI JAKARTA TIMUR	5	461399	2021	Sudah Lapor	02/02/2022 00:00	31/12/2021 00:00
7.201	ROY HAICAL MOULLOH KALIKY	KEPALA UNIT PTSP KELURAHAN KOJA UTARA KEC. KOJA	DINAS PENANAMAN MODAL DAN PELAYANAN TERPADU SATU PINTU	6	227436	2021	Sudah Lapor	21/03/2022 00:00	31/12/2021 00:00
7.202	ROY HARSONO	STAF	BADAN PENGELOLAAN KEUANGAN DAERAH	5	436409	2021	Sudah Lapor	18/02/2022 00:00	31/12/2021 00:00
7.203	ROYNAL FILIANG	STAF	BADAN PENGELOLAAN ASET DAERAH	6	474618	2021	Sudah Lapor	12/03/2022 00:00	31/12/2021 00:00
7.204	ROBERT ARTHUR RITEY	KEPALA SEKSI PEMASARAN DAN ATRAKSI	DINAS PARIWISATA DAN EKONOMI KREATIF	6	435877	2021	Sudah Lapor	16/02/2022 00:00	31/12/2021 00:00
7.205	A. ROYANI	KEPALA SEKSI EKONOMI DAN PEMBANGUNAN	SEKRETARIAT KOTA ADMINISTRASI JAKARTA BARAT	5	220546	2021	Sudah Lapor	20/02/2022 00:00	31/12/2021 00:00
7.206	ROYTO HARAHAP	KEPALA SEKSI PEMERINTAHAN	SEKRETARIAT KOTA ADMINISTRASI JAKARTA UTARA	5	195981	2021	Sudah Lapor	26/03/2022 00:00	31/12/2021 00:00
7.207	YULLIA KRISHNA HARSANTI	KEPALA SEKSI EKONOMI DAN PEMBANGUNAN	SEKRETARIAT KOTA ADMINISTRASI JAKARTA TIMUR	6	227688	2021	Sudah Lapor	17/02/2022 00:00	31/12/2021 00:00
7.208	ROZIDI HENDRI	KEPALA SEKOLAH	DINAS PENDIDIKAN	3	782420	2021	Sudah Lapor	07/03/2022 00:00	31/12/2021 00:00
7.209	RATNA PERTIWI	KEPALA SUBBAGIAN KEPEGAWAIAN	DINAS SUMBER DAYA AIR	4	702917	2021	Sudah Lapor	14/01/2022 00:00	31/12/2021 00:00
7.210	PUJI RAHAYU	SEKRETARIS KELURAHAN	SEKRETARIAT KOTA ADMINISTRASI JAKARTA PUSAT	6	220902	2021	Sudah Lapor	24/02/2022 00:00	31/12/2021 00:00
7.211	RAHMAT PURBA	STAF	BADAN PENDAPATAN DAERAH	5	442134	2021	Sudah Lapor	29/03/2022 00:00	31/12/2021 00:00
7.212	RATRI RAHAYU WININGSIH	PELAKSANA	DINAS PENANAMAN MODAL DAN PELAYANAN TERPADU SATU PINTU	7	461688	2021	Sudah Lapor	24/01/2022 00:00	31/12/2021 00:00
7.213	RAHMAT HIDAYAT	LURAH	SEKRETARIAT KOTA ADMINISTRASI JAKARTA PUSAT	6	227388	2021	Sudah Lapor	25/03/2022 00:00	31/12/2021 00:00
7.214	RATNA PUSPITA SARI	PELAKSANA	DINAS PENANAMAN MODAL DAN PELAYANAN TERPADU SATU PINTU	6	440320	2021	Sudah Lapor	21/03/2022 00:00	31/12/2021 00:00
7.215	CINDY BUDI AULINA	STAF	BADAN PENGELOLAAN KEUANGAN DAERAH	5	441957	2021	Sudah Lapor	28/03/2022 00:00	31/12/2021 00:00
7.216	CARLOS REYNALDO DAMANIK	KEPALA SUB BAGIAN ADMINISTRASI PEMERINTAHAN	SEKRETARIAT KOTA ADMINISTRASI JAKARTA TIMUR	6	233221	2021	Sudah Lapor	11/03/2022 00:00	31/12/2021 00:00

7.217	NURINDAH WIJI SEJATI	PELAKSANA	DINAS CIPTA KARYA TATA RUANG DAN PERTANAHAN	6	259181	2021	Sudah Lapor	06/03/2022 00:00	31/12/2021 00:00
7.218	ROHYATI	STAF	BADAN PENGELOLAAN ASET DAERAH	6	274846	2021	Sudah Lapor	14/03/2022 00:00	31/12/2021 00:00
7.219	RR SRI RAHAYU PERTIWI	KEPALA SEKOLAH SD/SDI/SDLB	DINAS PENDIDIKAN	5	470812	2021	Sudah Lapor	14/03/2022 00:00	31/12/2021 00:00
7.220	NANA ABDUL KOHAR	BENDAHARA	DINAS KESEHATAN	1	-	2021	Sudah Lapor	22/02/2022 00:00	31/12/2021 00:00
7.221	MATRAIS	KEPALA SUBBAGIAN TATA USAHA	DINAS KESEHATAN	6	228903	2021	Sudah Lapor	22/02/2022 00:00	31/12/2021 00:00
7.222	RUSLIYANTO	KEPALA SATGAS POL. PP KEC. GROGOL PETAMBURAN	SATUAN POLISI PAMONG PRAJA	6	219725	2021	Sudah Lapor	10/03/2022 00:00	31/12/2021 00:00
7.223	RONNIE SYAHRONIE	STAF	BADAN PENGELOLAAN ASET DAERAH	6	484120	2021	Sudah Lapor	11/02/2022 00:00	31/12/2021 00:00
7.224	RAGIL TUGIMAN	KEPALA SUBBAGIAN PENDIDIKAN DASAR	SEKRETARIAT DAERAH	3	746150	2021	Sudah Lapor	16/03/2022 00:00	31/12/2021 00:00
7.225	RUDI	KEPALA SEKOLAH	DINAS PENDIDIKAN	3	728133	2021	Sudah Lapor	24/03/2022 00:00	31/12/2021 00:00
7.226	RUDI BUDIJANTO	LURAH	SEKRETARIAT KOTA ADMINISTRASI JAKARTA SELATAN	6	220965	2021	Sudah Lapor	07/02/2022 00:00	31/12/2021 00:00
7.227	RUDI HARIYANTO	LURAH	SEKRETARIAT KOTA ADMINISTRASI JAKARTA BARAT	6	227440	2021	Sudah Lapor	04/01/2022 00:00	31/12/2021 00:00
7.228	RUDI INDARTO	KEPALA SEKSI STANDARDISASI	DINAS TENAGA KERJA TRANSMIGRASI DAN ENERGI	6	234282	2021	Sudah Lapor	22/02/2022 00:00	31/12/2021 00:00
7.229	RUDI SUJONO	BENDAHARA	DINAS PERINDUSTRIAN PERDAGANGAN KOPERASI USAHA KECIL DAN MENENGAH	3	757802	2021	Sudah Lapor	09/02/2022 00:00	31/12/2021 00:00
7.230	RUDI SURYANA	STAF	BADAN PENDAPATAN DAERAH	7	120900	2021	Sudah Lapor	22/03/2022 00:00	31/12/2021 00:00
7.231	RUDIYANTO	PELAKSANA	DINAS PENANAMAN MODAL DAN PELAYANAN TERPADU SATU PINTU	7	249575	2021	Sudah Lapor	11/03/2022 00:00	31/12/2021 00:00
7.232	RUDI YUNUS AZHARI	KEPALA SUB BAGIAN PELAYANAN HUKUM	SEKRETARIAT KOTA ADMINISTRASI JAKARTA BARAT	6	266169	2021	Sudah Lapor	02/03/2022 00:00	31/12/2021 00:00
7.233	LESTARI WURI HANDONO	PELAKSANA	DINAS PENANAMAN MODAL DAN PELAYANAN TERPADU SATU PINTU	5	472806	2021	Sudah Lapor	16/02/2022 00:00	31/12/2021 00:00
7.234	RUDY DARMAYADI	BENDAHARA	DINAS PERUMAHAN RAKYAT DAN KAWASAN PERMUKIMAN	5	440133	2021	Sudah Lapor	09/03/2022 00:00	31/12/2021 00:00
7.235	RUDY ENGLAND PRIYONO	KEPALA SUBBIDANG PENGENDALIAN PAJAK I	BADAN PENDAPATAN DAERAH	9	115895	2021	Sudah Lapor	11/03/2022 00:00	31/12/2021 00:00

7.236	RUDY SYAHRUL	CAMAT	SEKRETARIAT KOTA ADMINISTRASI JAKARTA TIMUR	7	222724	2021	Sudah Lapor	09/03/2022 00:00	31/12/2021 00:00
7.237	RUDYANTO ADINUGROHO	KEPALA SEKSI PEMERINTAHAN	SEKRETARIAT KOTA ADMINISTRASI JAKARTA UTARA	6	220967	2021	Sudah Lapor	09/03/2022 00:00	31/12/2021 00:00
7.238	RUDY CAHYADI	SEKRETARIS KECAMATAN	SEKRETARIAT KOTA ADMINISTRASI JAKARTA SELATAN	5	463437	2021	Sudah Lapor	07/03/2022 00:00	31/12/2021 00:00
7.239	RUDY SAHATA PUTRA	STAF	BADAN PENDAPATAN DAERAH	6	227441	2021	Sudah Lapor	01/03/2022 00:00	31/12/2021 00:00
7.240	RUHADI	KEPALA SEKOLAH	DINAS PENDIDIKAN	3	756981	2021	Sudah Lapor	12/01/2022 00:00	31/12/2021 00:00
7.241	RUHIMAT	PELAKSANA	DINAS PENANAMAN MODAL DAN PELAYANAN TERPADU SATU PINTU	6	432158	2021	Sudah Lapor	23/02/2022 00:00	31/12/2021 00:00
7.242	RUKDI	KEPALA SEKOLAH SD/SDI/SDLB	DINAS PENDIDIKAN	6	227443	2021	Sudah Lapor	18/03/2022 00:00	31/12/2021 00:00
7.243	RUKI CITA MUNGGARAN	KEPALA SEKSI KOMUNIKASI DAN INFORMASI PUBLIK	DINAS KOMUNIKASI INFORMATIKA DAN STATISTIK	5	451814	2021	Sudah Lapor	20/03/2022 00:00	31/12/2021 00:00
7.244	RUKMAN SETIAWAN	KEPALA SEKSI EKONOMI DAN PEMBANGUNAN	SEKRETARIAT KOTA ADMINISTRASI JAKARTA PUSAT	6	234284	2021	Sudah Lapor	22/03/2022 00:00	31/12/2021 00:00
7.245	RUKMANA	KEPALA SEKSI EKONOMI, PEMBANGUNAN DAN LINGKUNGAN HIDUP	SEKRETARIAT KOTA ADMINISTRASI JAKARTA SELATAN	6	227445	2021	Sudah Lapor	20/01/2022 00:00	31/12/2021 00:00
7.246	RUKMINI	SEKRETARIS KELURAHAN	SEKRETARIAT KOTA ADMINISTRASI JAKARTA SELATAN	6	191852	2021	Sudah Lapor	18/02/2022 00:00	31/12/2021 00:00
7.247	NURUL SURYA LAODE DURU	PELAKSANA	DINAS PENANAMAN MODAL DAN PELAYANAN TERPADU SATU PINTU	5	460940	2021	Sudah Lapor	18/03/2022 00:00	31/12/2021 00:00
7.248	YULI EKO RULIANTO	STAF	BADAN PENDAPATAN DAERAH	5	484173	2021	Sudah Lapor	29/03/2022 00:00	31/12/2021 00:00
7.249	MARULITUA	SEKRETARIS	BADAN PENANGGULANGAN BENCANA DAERAH	6	228896	2021	Sudah Lapor	22/02/2022 00:00	31/12/2021 00:00
7.250	RULLY ANGGRAINI	STAF	BADAN PENDAPATAN DAERAH	6	249576	2021	Sudah Lapor	16/02/2022 00:00	31/12/2021 00:00
7.251	FEIRULLY IRZAL	KEPALA BIDANG	BADAN PERENCANAAN PEMBANGUNAN DAERAH	6	228700	2021	Sudah Lapor	29/03/2022 00:00	31/12/2021 00:00
7.252	KURNIA RULLYANDRI	STAF	BADAN PENGELOLAAN ASET DAERAH	6	219663	2021	Sudah Lapor	17/02/2022 00:00	31/12/2021 00:00
7.253	RUMANTININGSIH	KEPALA SEKOLAH SD/SDI/SDLB	DINAS PENDIDIKAN	5	476550	2021	Sudah Lapor	21/01/2022 00:00	31/12/2021 00:00
7.254	RUMANY SITUMEANG	KEPALA SEKOLAH SD/SDI/SDLB	DINAS PENDIDIKAN	5	428123	2021	Sudah Lapor	01/03/2022 00:00	31/12/2021 00:00

7.255	RUMI ARDIYANI	KEPALA SUBBIDANG KAS DAERAH	BADAN PENGELOLAAN KEUANGAN DAERAH	6	222725	2021	Sudah Lapor	29/03/2022 00:00	31/12/2021 00:00
7.256	RUMIYATI	KEPALA SEKOLAH	DINAS PENDIDIKAN	4	696438	2021	Sudah Lapor	13/03/2022 00:00	31/12/2021 00:00
7.257	RUMIYATI	STAF	BADAN PENDAPATAN DAERAH	1	-	2021	Sudah Lapor	20/02/2022 00:00	31/12/2021 00:00
7.258	KOMARUNISA	KEPALA SEKSI PENCEGAHAN DAN PENGENDALIAN PENYAKIT	DINAS KESEHATAN	4	632360	2021	Sudah Lapor	07/03/2022 00:00	31/12/2021 00:00
7.259	RUNITA NURLAELA	STAF	DINAS KEPENDUDUKAN DAN PENCATATAN SIPIL	5	475349	2021	Sudah Lapor	23/03/2022 00:00	31/12/2021 00:00
7.260	RURRY INDRAWATI PRASETYORINI	BENDAHARA	SEKRETARIAT KOTA ADMINISTRASI JAKARTA SELATAN	3	727079	2021	Sudah Lapor	28/01/2022 00:00	31/12/2021 00:00
7.261	RURY RETNANI	KEPALA UNIT PTSP KELURAHAN MALAKA JAYA KEC. DUREN SAWIT	DINAS PENANAMAN MODAL DAN PELAYANAN TERPADU SATU PINTU	7	227447	2021	Sudah Lapor	04/02/2022 00:00	31/12/2021 00:00
7.262	RUS SUHARTO	KEPALA SUKU DINAS	DINAS PARIWISATA DAN EKONOMI KREATIF	6	227448	2021	Sudah Lapor	15/03/2022 00:00	31/12/2021 00:00
7.263	RUSDIAN PERMANA	KEPALA UNIT	BADAN PENDAPATAN DAERAH	7	115873	2021	Sudah Lapor	22/03/2022 00:00	31/12/2021 00:00
7.264	RUSDI SUJARDI	STAF	BADAN PENDAPATAN DAERAH	6	259201	2021	Sudah Lapor	08/02/2022 00:00	31/12/2021 00:00
7.265	RUSDIYATI	KEPALA SUB BAGIAN PROGRAM DAN ANGGARAN	SEKRETARIAT KOTA ADMINISTRASI JAKARTA SELATAN	6	240332	2021	Sudah Lapor	13/12/2021 00:00	10/12/2021 00:00
7.266	RUSIN	KEPALA SEKOLAH SD/SDI/SDLB	DINAS PENDIDIKAN	5	478244	2021	Sudah Lapor	10/03/2022 00:00	31/12/2021 00:00
7.267	RUSJA	KEPALA SEKOLAH SD/SDI/SDLB	DINAS PENDIDIKAN	6	235605	2021	Sudah Lapor	11/03/2022 00:00	31/12/2021 00:00
7.268	RUSLAINI	BENDAHARA	DINAS PERPUSTAKAAN DAN KEARSIPAN	5	227449	2021	Sudah Lapor	25/03/2022 00:00	31/12/2021 00:00
7.269	RUSLAN	KEPALA SEKOLAH	DINAS PENDIDIKAN	3	777798	2021	Sudah Lapor	31/03/2022 00:00	31/12/2021 00:00
7.270	RUSLI ABIDIN	SEKRETARIS KELURAHAN	SEKRETARIAT KOTA ADMINISTRASI JAKARTA TIMUR	6	188496	2021	Sudah Lapor	03/02/2022 00:00	31/12/2021 00:00
7.271	RUSLI	KEPALA SEKOLAH SLTP	DINAS PENDIDIKAN	5	433461	2021	Sudah Lapor	27/03/2022 00:00	31/12/2021 00:00
7.272	AGUS RUSLIANA	BENDAHARA	DINAS KESEHATAN	3	748199	2021	Sudah Lapor	27/01/2022 00:00	31/12/2021 00:00
7.273	RUSLIANA HAMID	KEPALA SEKOLAH SD/SDI/SDLB	DINAS PENDIDIKAN	6	234289	2021	Sudah Lapor	16/03/2022 00:00	31/12/2021 00:00

7.274	RUSLIANA MANURUNG	KEPALA SEKOLAH SD/SDI/SDLB	DINAS PENDIDIKAN	6	235606	2021	Sudah Lapor	07/03/2022 00:00	31/12/2021 00:00
7.275	RUSLI	PELAKSANA	DINAS PENANAMAN MODAL DAN PELAYANAN TERPADU SATU PINTU	6	433733	2021	Sudah Lapor	24/02/2022 00:00	31/12/2021 00:00
7.276	RUSLI	STAF	BADAN PENGELOLAAN ASET DAERAH	3	702864	2021	Sudah Lapor	21/03/2022 00:00	31/12/2021 00:00
7.277	I GUSTI AYU RUSMALA DEWI	KEPALA PUSKESMAS	DINAS KESEHATAN	6	223873	2021	Sudah Lapor	15/02/2022 00:00	31/12/2021 00:00
7.278	RUSMANTORO	KEPALA BIDANG	DINAS KEBUDAYAAN	6	235607	2021	Sudah Lapor	12/03/2022 00:00	31/12/2021 00:00
7.279	RUSMIATUN	KEPALA UNIT PTSP KEC PULO GADUNG	DINAS PENANAMAN MODAL DAN PELAYANAN TERPADU SATU PINTU	7	227451	2021	Sudah Lapor	21/01/2022 00:00	31/12/2021 00:00
7.280	RUSNADI	KEPALA SEKOLAH SD/SDI/SDLB	DINAS PENDIDIKAN	5	442179	2021	Sudah Lapor	09/03/2022 00:00	31/12/2021 00:00
7.281	RUSNAWATI	BENDAHARA	DINAS KEBUDAYAAN	5	432151	2021	Sudah Lapor	14/03/2022 00:00	31/12/2021 00:00
7.282	UJANG RUSPANI	PELAKSANA	DINAS PENANAMAN MODAL DAN PELAYANAN TERPADU SATU PINTU	6	243730	2021	Sudah Lapor	24/02/2022 00:00	31/12/2021 00:00
7.283	RUSTAM	KEPALA SEKOLAH SD/SDI/SDLB	DINAS PENDIDIKAN	6	282430	2021	Sudah Lapor	10/02/2022 00:00	31/12/2021 00:00
7.284	TIMBUL RUSTI VENTIAWATI MANURUNG	KEPALA SEKSI EKONOMI DAN PEMBANGUNAN	SEKRETARIAT KOTA ADMINISTRASI JAKARTA TIMUR	6	224240	2021	Sudah Lapor	28/02/2022 00:00	31/12/2021 00:00
7.285	RUSTINI	KEPALA SEKOLAH SD/SDI/SDLB	DINAS PENDIDIKAN	5	455024	2021	Sudah Lapor	28/01/2022 00:00	31/12/2021 00:00
7.286	SITI RUSTINI	KEPALA SEKOLAH	DINAS PENDIDIKAN	1	-	2021	Sudah Lapor	07/03/2022 00:00	16/03/2021 00:00
7.287	RUSTIWAN SOFYAN PAHLEVI	KEPALA UNIT PTSP KEC CEMPAKA PUTIH	DINAS PENANAMAN MODAL DAN PELAYANAN TERPADU SATU PINTU	6	439438	2021	Sudah Lapor	27/03/2022 00:00	31/12/2021 00:00
7.288	RUSYANTI	KEPALA SEKOLAH	DINAS PENDIDIKAN	5	470211	2021	Sudah Lapor	29/03/2022 00:00	31/12/2021 00:00
7.289	RUT OKTARIA	STAF	BADAN PENDAPATAN DAERAH	6	227452	2021	Sudah Lapor	22/03/2022 00:00	31/12/2021 00:00
7.290	Sotardodo L Ruth Naibaho	KEPALA SEKSI PEMERINTAHAN, KETENTRAMAN DAN KETERTIBAN	SEKRETARIAT KOTA ADMINISTRASI JAKARTA SELATAN	5	453941	2021	Sudah Lapor	23/02/2022 00:00	31/12/2021 00:00
7.291	MUHAMMAD ABRAR WAHAB	PELAKSANA	DINAS PENANAMAN MODAL DAN PELAYANAN TERPADU SATU PINTU	6	440663	2021	Sudah Lapor	18/03/2022 00:00	31/12/2021 00:00
7.292	HERY AGUSMIRZA	KEPALA SEKTOR DINAS CIPTA KARYA, TATA RUANG DAN PERTANAHAN KEC. PESANGGRAHAN	DINAS CIPTA KARYA TATA RUANG DAN PERTANAHAN	6	274781	2021	Sudah Lapor	11/03/2022 00:00	31/12/2021 00:00

7.293	RIA HANDAYANI	SEKRETARIS KELURAHAN	SEKRETARIAT KOTA ADMINISTRASI JAKARTA TIMUR	6	233659	2021	Sudah Lapor	20/01/2022 00:00	31/12/2021 00:00
7.294	RYAN PALEMBANGAN	KEPALA UNIT PTSP KELURAHAN PEGANGSAAN KEC. MENTENG	DINAS PENANAMAN MODAL DAN PELAYANAN TERPADU SATU PINTU	7	227453	2021	Sudah Lapor	24/02/2022 00:00	31/12/2021 00:00
7.295	RIAN SARSONO	KEPALA SUBBIDANG PENCEGAHAN	BADAN PENANGGULANGAN BENCANA DAERAH	6	249567	2021	Sudah Lapor	30/03/2022 00:00	31/12/2021 00:00
7.296	RYAN SAVERO MAULANA	STAF	BADAN PENDAPATAN DAERAH	3	748197	2021	Sudah Lapor	16/03/2022 00:00	31/12/2021 00:00
7.297	R. YUDI NUGRAHA	KEPALA SUBBIDANG AKUNTANSI DAN KAS DAERAH	BADAN PENGELOLAAN KEUANGAN DAERAH	6	215108	2021	Sudah Lapor	15/03/2022 00:00	31/12/2021 00:00
7.298	ASYARI HARYO KUSUMA	STAF	BADAN PENDAPATAN DAERAH	6	226965	2021	Sudah Lapor	14/03/2022 00:00	31/12/2021 00:00
7.299	SEPI BUNDAYATI	STAF	BADAN PENDAPATAN DAERAH	6	209000	2021	Sudah Lapor	07/03/2022 00:00	31/12/2021 00:00
7.300	SARI ARGO WARDANI	PELAKSANA	DINAS CIPTA KARYA TATA RUANG DAN PERTANAHAN	5	433704	2021	Sudah Lapor	26/01/2022 00:00	31/12/2021 00:00
7.301	SITI AINUN DWIYANTI	DIREKTUR	DINAS KESEHATAN	6	266185	2021	Sudah Lapor	18/03/2022 00:00	31/12/2021 00:00
7.302	SARI ANGGRAENI	KEPALA SEKSI PEMERINTAHAN	SEKRETARIAT KOTA ADMINISTRASI JAKARTA TIMUR	6	227468	2021	Sudah Lapor	21/03/2022 00:00	31/12/2021 00:00
7.303	SRI DALJOKO	KEPALA SEKSI PEMERINTAHAN	SEKRETARIAT KOTA ADMINISTRASI JAKARTA TIMUR	5	472933	2021	Sudah Lapor	08/03/2022 00:00	31/12/2021 00:00
7.304	SRI JANUAR	STAF	DINAS KEPENDUDUKAN DAN PENCATATAN SIPIL	2	801441	2021	Sudah Lapor	15/03/2022 00:00	31/12/2021 00:00
7.305	STEFANUS MUFRISNO	KEPALA SEKSI REGULASI	DINAS PENANAMAN MODAL DAN PELAYANAN TERPADU SATU PINTU	7	240379	2021	Sudah Lapor	16/03/2022 00:00	31/12/2021 00:00
7.306	SITI MULYATI	BENDAHARA	BADAN PERENCANAAN PEMBANGUNAN DAERAH	5	437991	2021	Sudah Lapor	25/01/2022 00:00	31/12/2021 00:00
7.307	SAIFUL RIFAI	KEPALA SUBBIDANG PENATAUSAHAAN ASET	BADAN PENGELOLAAN ASET DAERAH	3	743686	2021	Sudah Lapor	24/02/2022 00:00	31/12/2021 00:00
7.308	SLAMET SUPRIYANTO	KEPALA SEKOLAH SLTP	DINAS PENDIDIKAN	5	483570	2021	Sudah Lapor	10/03/2022 00:00	31/12/2021 00:00
7.309	SIGIT WIJATMOKO	ASISTEN PEMERINTAHAN	SEKRETARIAT DAERAH	6	227487	2021	Sudah Lapor	13/02/2022 00:00	31/12/2021 00:00
7.310	AGUS TAUFIK	STAF	BADAN PENDAPATAN DAERAH	6	203051	2021	Sudah Lapor	15/03/2022 00:00	31/12/2021 00:00
7.311	SITI SAADIYAH	PELAKSANA	DINAS PENANAMAN MODAL DAN PELAYANAN TERPADU SATU PINTU	6	224146	2021	Sudah Lapor	27/03/2022 00:00	31/12/2021 00:00

7.312	SAAMIN	LURAH	SEKRETARIAT KOTA ADMINISTRASI JAKARTA TIMUR	6	44711	2021	Sudah Lapor	02/03/2022 00:00	31/12/2021 00:00
7.313	SABAR IMAN	KEPALA SUBBIDANG PENERIMAAN DAERAH	BADAN PENGELOLAAN KEUANGAN DAERAH	6	249579	2021	Sudah Lapor	22/03/2022 00:00	31/12/2021 00:00
7.314	SABDO KURNIANTO	KEPALA BIDANG	BADAN PENANGGULANGAN BENCANA DAERAH	6	478122	2021	Sudah Lapor	21/02/2022 00:00	31/12/2021 00:00
7.315	SITI NAISAH	KEPALA SEKSI KESEJAHTERAAN RAKYAT	SEKRETARIAT KOTA ADMINISTRASI JAKARTA UTARA	5	454541	2021	Sudah Lapor	21/03/2022 00:00	31/12/2021 00:00
7.316	SAPTO BIROWO	KEPALA SUBBAGIAN TATA USAHA	BADAN KEPEGAWAIAN DAERAH	5	222742	2021	Sudah Lapor	15/03/2022 00:00	31/12/2021 00:00
7.317	SADA PERARIH	KEPALA SEKSI PEMERINTAHAN	SEKRETARIAT KOTA ADMINISTRASI JAKARTA BARAT	3	722464	2021	Sudah Lapor	10/03/2022 00:00	31/12/2021 00:00
7.318	SADI B MADISMAN	KEPALA SEKSI KESEJAHTERAAN RAKYAT	SEKRETARIAT KOTA ADMINISTRASI JAKARTA PUSAT	3	761786	2021	Sudah Lapor	10/03/2022 00:00	31/12/2021 00:00
7.319	SADIAH	KEPALA SEKSI EKONOMI DAN PEMBANGUNAN	SEKRETARIAT KOTA ADMINISTRASI JAKARTA PUSAT	5	444529	2021	Sudah Lapor	17/02/2022 00:00	31/12/2021 00:00
7.320	SADRI PURNAMI	AUDITOR	INSPEKTORAT	5	440221	2021	Sudah Lapor	18/03/2022 00:00	31/12/2021 00:00
7.321	IYAN SOPIAN HADI	KEPALA SUKU BADAN	BADAN KESATUAN BANGSA DAN POLITIK	8	44156	2021	Sudah Lapor	18/02/2022 00:00	31/12/2021 00:00
7.322	SAEPUDIN	KEPALA SEKOLAH	DINAS PENDIDIKAN	4	626276	2021	Sudah Lapor	25/02/2022 00:00	31/12/2021 00:00
7.323	MOCH SAEFUL AMAL	PELAKSANA	DINAS PENANAMAN MODAL DAN PELAYANAN TERPADU SATU PINTU	5	440961	2021	Sudah Lapor	24/03/2022 00:00	31/12/2021 00:00
7.324	SAEFUL BAHRI	KEPALA SEKOLAH SD/SDI/SDLB	DINAS PENDIDIKAN	5	479159	2021	Sudah Lapor	10/03/2022 00:00	31/12/2021 00:00
7.325	SAEFUL MUSLIMIN	BENDAHARA	DINAS KESEHATAN	2	800740	2021	Sudah Lapor	29/03/2021 00:00	16/03/2021 00:00
7.326	AHMAD SAELANI	KEPALA SUKU BADAN	BADAN PERENCANAAN PEMBANGUNAN DAERAH	7	220685	2021	Sudah Lapor	09/03/2022 00:00	31/12/2021 00:00
7.327	EMPUD SAEPUDIN	STAF	BADAN PENGELOLAAN ASET DAERAH	4	649449	2021	Sudah Lapor	07/03/2022 00:00	31/12/2021 00:00
7.328	SAEPULOH	KEPALA SEKSI PUBLIKASI DAN PEMBERDAYAAN MASYARAKAT	DINAS PENANGGULANGAN KEBAKARAN DAN PENYELAMATAN	6	222729	2021	Sudah Lapor	28/03/2022 00:00	31/12/2021 00:00
7.329	SAFARINI ARIANTI	KEPALA SEKSI KESEJAHTERAAN RAKYAT	SEKRETARIAT KOTA ADMINISTRASI JAKARTA TIMUR	4	696579	2021	Sudah Lapor	23/02/2022 00:00	31/12/2021 00:00
7.330	REZKI SAFITRI	STAF	BADAN PENDAPATAN DAERAH	6	200204	2021	Sudah Lapor	23/03/2022 00:00	31/12/2021 00:00

7.331	FARADISA SAFORDA BASUNI	KEPALA PUSAT	DINAS TENAGA KERJA TRANSMIGRASI DAN ENERGI	7	223816	2021	Sudah Lapor	08/03/2022 00:00	31/12/2021 00:00
7.332	SAFRIN	KEPALA SEKOLAH	DINAS PENDIDIKAN	3	779900	2021	Sudah Lapor	21/02/2022 00:00	31/12/2021 00:00
7.333	SAFRIZAL	PELAKSANA	DINAS PENANAMAN MODAL DAN PELAYANAN TERPADU SATU PINTU	6	465199	2021	Sudah Lapor	21/03/2022 00:00	31/12/2021 00:00
7.334	SAFRUDIN DJAFAR	FUNGSIONAL TERTENTU	DINAS PERHUBUNGAN	6	252941	2021	Sudah Lapor	14/03/2022 00:00	31/12/2021 00:00
7.335	GATOT SAFTONO	STAF	BADAN PENDAPATAN DAERAH	6	233345	2021	Sudah Lapor	22/03/2022 00:00	31/12/2021 00:00
7.336	SAHALA SIAHAAN	KEPALA SEKSI KESEJAHTERAAN RAKYAT	SEKRETARIAT KOTA ADMINISTRASI JAKARTA BARAT	5	477985	2021	Sudah Lapor	07/03/2022 00:00	31/12/2021 00:00
7.337	SAHAR MILDINO	KEPALA SUBBAGIAN ADMINISTRASI SEKRETARIS DAERAH	SEKRETARIAT DAERAH	3	745141	2021	Sudah Lapor	25/02/2022 00:00	31/12/2021 00:00
7.338	SAHAT MARULITUA SIMORANGKIR	SEKRETARIS KELURAHAN	SEKRETARIAT KOTA ADMINISTRASI JAKARTA BARAT	6	476321	2021	Sudah Lapor	10/03/2022 00:00	31/12/2021 00:00
7.339	SAHERI	KEPALA SEKOLAH SLTP	DINAS PENDIDIKAN	6	240337	2021	Sudah Lapor	17/01/2022 00:00	31/12/2021 00:00
7.340	TRI HENDRASMARA SAPUTRO	KEPALA SEKTOR DINAS CIPTA KARYA, TATA RUANG DAN PERTANAHAN KEC. GROGOL PETAMBURAN	DINAS CIPTA KARYA TATA RUANG DAN PERTANAHAN	6	279104	2021	Sudah Lapor	11/03/2022 00:00	31/12/2021 00:00
7.341	ACHMAD SAHLANI	KEPALA SEKSI PEMERINTAHAN	SEKRETARIAT KOTA ADMINISTRASI JAKARTA SELATAN	2	820191	2021	Sudah Lapor	28/03/2021 00:00	28/03/2021 00:00
7.342	SAHONO	SEKRETARIS KELURAHAN	SEKRETARIAT KOTA ADMINISTRASI JAKARTA BARAT	6	282432	2021	Sudah Lapor	14/03/2022 00:00	31/12/2021 00:00
7.343	SAHRI	KEPALA SEKOLAH SD/SDI/SDLB	DINAS PENDIDIKAN	5	449433	2021	Sudah Lapor	07/03/2022 00:00	31/12/2021 00:00
7.344	SAHRIL MUSRORI	BENDAHARA	DINAS SOSIAL	5	452875	2021	Sudah Lapor	16/02/2022 00:00	31/12/2021 00:00
7.345	SAHRI	KEPALA SEKOLAH SMU/SMK	DINAS PENDIDIKAN	5	472482	2021	Sudah Lapor	20/01/2022 00:00	31/12/2021 00:00
7.346	SAHRUL	KEPALA SEKSI PERLINDUNGAN SOSIAL KORBAN BENCANA	DINAS SOSIAL	6	214621	2021	Sudah Lapor	18/03/2022 00:00	31/12/2021 00:00
7.347	AGUS SAUD SILALAHI	KEPALA SUBBAGIAN PERENCANAAN ANGGARAN DAN KEUANGAN	DINAS CIPTA KARYA TATA RUANG DAN PERTANAHAN	6	222335	2021	Sudah Lapor	21/03/2022 00:00	31/12/2021 00:00
7.348	SAIDAH	KEPALA SEKOLAH	DINAS PENDIDIKAN	3	757590	2021	Sudah Lapor	01/02/2022 00:00	31/12/2021 00:00
7.349	SAIDAH RUSLI	KEPALA SEKOLAH	DINAS PENDIDIKAN	3	776283	2021	Sudah Lapor	09/02/2022 00:00	31/12/2021 00:00

7.350	SAIDIH	LURAH	SEKRETARIAT KOTA ADMINISTRASI JAKARTA SELATAN	6	229104	2021	Sudah Lapor	25/02/2022 00:00	31/12/2021 00:00
7.351	SAID EFENDI	KEPALA SEKSI EKONOMI, PEMBANGUNAN DAN LINGKUNGAN HIDUP	SEKRETARIAT KOTA ADMINISTRASI JAKARTA SELATAN	6	235611	2021	Sudah Lapor	12/01/2022 00:00	31/12/2021 00:00
7.352	SAIFUDIN	KEPALA SUB BAGIAN TATA USAHA	DINAS SOSIAL	6	282433	2021	Sudah Lapor	07/03/2022 00:00	31/12/2021 00:00
7.353	SAIFUL ULUM	PELAKSANA	DINAS CIPTA KARYA TATA RUANG DAN PERTANAHAN	5	445077	2021	Sudah Lapor	18/03/2022 00:00	31/12/2021 00:00
7.354	SAIFUL TRIYONO	PELAKSANA	DINAS PENANAMAN MODAL DAN PELAYANAN TERPADU SATU PINTU	6	432100	2021	Sudah Lapor	16/03/2022 00:00	31/12/2021 00:00
7.355	SAIFUL FUAD ROHADI	LURAH	SEKRETARIAT KOTA ADMINISTRASI JAKARTA BARAT	3	476209	2021	Sudah Lapor	08/02/2022 00:00	31/12/2021 00:00
7.356	SAIFUL HAMDI	BENDAHARA	DINAS PENANAMAN MODAL DAN PELAYANAN TERPADU SATU PINTU	7	259205	2021	Sudah Lapor	27/01/2022 00:00	31/12/2021 00:00
7.357	SAIFUL TARMA	LURAH	SEKRETARIAT KOTA ADMINISTRASI JAKARTA BARAT	7	235612	2021	Sudah Lapor	17/02/2022 00:00	31/12/2021 00:00
7.358	SAIMAN	BENDAHARA	SEKRETARIAT KOTA ADMINISTRASI JAKARTA PUSAT	2	815983	2021	Sudah Lapor	31/03/2021 00:00	30/03/2021 00:00
7.359	SAIMUN	KEPALA SEKSI PEMERINTAHAN	SEKRETARIAT KOTA ADMINISTRASI JAKARTA BARAT	5	452500	2021	Sudah Lapor	02/03/2022 00:00	31/12/2021 00:00
7.360	SAINO	KEPALA SEKSI PEMANFAATAN	DINAS KEBUDAYAAN	6	227454	2021	Sudah Lapor	09/03/2022 00:00	31/12/2021 00:00
7.361	SAIPUL BAHRI	KEPALA SUBBAGIAN TATA USAHA	BADAN PENDAPATAN DAERAH	7	227455	2021	Sudah Lapor	16/03/2022 00:00	31/12/2021 00:00
7.362	SAHIRIN	KEPALA SATUAN PELAYANAN	DINAS KEPENDUDUKAN DAN PENCATATAN SIPIL	5	444845	2021	Sudah Lapor	22/03/2022 00:00	31/12/2021 00:00
7.363	SAJIYANTO	KEPALA SEKOLAH	DINAS PENDIDIKAN	5	461776	2021	Sudah Lapor	27/03/2022 00:00	31/12/2021 00:00
7.364	MIKHAEL SAKHAROV SIMARMATA	AUDITOR	INSPEKTORAT	3	737948	2021	Sudah Lapor	15/02/2022 00:00	31/12/2021 00:00
7.365	SALA	KEPALA SEKOLAH	DINAS PENDIDIKAN	2	801671	2021	Sudah Lapor	16/02/2022 00:00	31/12/2021 00:00
7.366	SALAMAH	STAF	BADAN PENGELOLAAN KEUANGAN DAERAH	6	243710	2021	Sudah Lapor	16/02/2022 00:00	31/12/2021 00:00
7.367	SALAMET	KEPALA SEKOLAH SMU/SMK	DINAS PENDIDIKAN	5	432051	2021	Sudah Lapor	09/03/2022 00:00	31/12/2021 00:00
7.368	SHOLAHUDIN	KEPALA SEKOLAH SD/SDI/SDLB	DINAS PENDIDIKAN	5	449336	2021	Sudah Lapor	20/02/2022 00:00	31/12/2021 00:00

7.369	SALEHA	STAF	DINAS KEPENDUDUKAN DAN PENCATATAN SIPIL	5	454690	2021	Sudah Lapor	22/02/2022 00:00	31/12/2021 00:00
7.370	SALIJAN	FUNGSIONAL TERTENTU	DINAS PERHUBUNGAN	5	453482	2021	Sudah Lapor	25/02/2022 00:00	31/12/2021 00:00
7.371	SALIKUN	KEPALA SEKSI PENDIDIKAN DASAR DAN PENDIDIKAN LUAR BIASA	DINAS PENDIDIKAN	6	233707	2021	Sudah Lapor	26/03/2022 00:00	31/12/2021 00:00
7.372	SALIMAN	KEPALA SEKOLAH SLTP	DINAS PENDIDIKAN	4	686702	2021	Sudah Lapor	24/03/2022 00:00	31/12/2021 00:00
7.373	SALIM ELFUAR	SEKRETARIS KELURAHAN	SEKRETARIAT KOTA ADMINISTRASI JAKARTA SELATAN	5	449201	2021	Sudah Lapor	03/02/2022 00:00	31/12/2021 00:00
7.374	SALIYANAH	KEPALA SEKOLAH TK	DINAS PENDIDIKAN	4	653122	2021	Sudah Lapor	02/02/2022 00:00	31/12/2021 00:00
7.375	SALMAN ANSORI	KEPALA SUBBIDANG PEMULIHAN DAN PENINGKATAN SOSIAL EKONOMI	BADAN PENANGGULANGAN BENCANA DAERAH	6	224112	2021	Sudah Lapor	16/03/2022 00:00	31/12/2021 00:00
7.376	SALAMAH	KEPALA SEKOLAH SD/SDI/SDLB	DINAS PENDIDIKAN	4	667232	2021	Sudah Lapor	31/01/2022 00:00	31/12/2021 00:00
7.377	TRINANDA PUSPITOSARI	LURAH	SEKRETARIAT KOTA ADMINISTRASI JAKARTA BARAT	6	234175	2021	Sudah Lapor	21/03/2022 00:00	31/12/2021 00:00
7.378	SAMSIH YAWATI	KEPALA SEKOLAH	DINAS PENDIDIKAN	1	-	2021	Sudah Lapor	10/03/2022 00:00	06/04/2021 00:00
7.379	SAMAN	BENDAHARA	DINAS PARIWISATA DAN EKONOMI KREATIF	6	259206	2021	Sudah Lapor	27/02/2022 00:00	31/12/2021 00:00
7.380	SARIMAH	KEPALA SEKOLAH	DINAS PENDIDIKAN	4	444068	2021	Sudah Lapor	13/01/2022 00:00	31/12/2021 00:00
7.381	SAMAWATY S	KEPALA SATUAN PELAYANAN	DINAS KEPENDUDUKAN DAN PENCATATAN SIPIL	3	778890	2021	Sudah Lapor	23/02/2022 00:00	31/12/2021 00:00
7.382	SAMBASRI	FUNGSIONAL TERTENTU	DINAS PERHUBUNGAN	5	476916	2021	Sudah Lapor	15/02/2022 00:00	31/12/2021 00:00
7.383	SAMINEM	KEPALA SUBBAGIAN TATA USAHA	DINAS KEBUDAYAAN	5	431315	2021	Sudah Lapor	08/03/2022 00:00	31/12/2021 00:00
7.384	SAMIN	KEPALA SEKOLAH SD/SDI/SDLB	DINAS PENDIDIKAN	5	472987	2021	Sudah Lapor	31/01/2022 00:00	31/12/2021 00:00
7.385	SAMINEM	KEPALA SEKSI KESEJAHTERAAN RAKYAT	SEKRETARIAT KOTA ADMINISTRASI JAKARTA PUSAT	7	227848	2021	Sudah Lapor	17/02/2022 00:00	31/12/2021 00:00
7.386	MOH. SAMIN	KEPALA SEKOLAH SLTP	DINAS PENDIDIKAN	6	223982	2021	Sudah Lapor	09/03/2022 00:00	31/12/2021 00:00
7.387	SAMIN	KEPALA SEKOLAH SD/SDI/SDLB	DINAS PENDIDIKAN	4	457207	2021	Sudah Lapor	25/03/2022 00:00	31/12/2021 00:00

7.388	MUHAMAD SAMIR	KEPALA SEKOLAH	DINAS PENDIDIKAN	3	778094	2021	Sudah Lapor	18/03/2022 00:00	31/12/2021 00:00
7.389	SAMIYAH	KEPALA SEKOLAH SD/SDI/SDLB	DINAS PENDIDIKAN	6	220974	2021	Sudah Lapor	10/02/2022 00:00	31/12/2021 00:00
7.390	SAMUDI	KEPALA SEKOLAH SD/SDI/SDLB	DINAS PENDIDIKAN	5	423515	2021	Sudah Lapor	13/01/2022 00:00	31/12/2021 00:00
7.391	SAMUEL	SEKRETARIS KECAMATAN	SEKRETARIAT KOTA ADMINISTRASI JAKARTA UTARA	6	222735	2021	Sudah Lapor	22/03/2022 00:00	31/12/2021 00:00
7.392	SAMSU RIZAL KADAFI	KEPALA UNIT	DINAS PERINDUSTRIAN PERDAGANGAN KOPERASI USAHA KECIL DAN MENENGAH	6	235614	2021	Sudah Lapor	22/03/2022 00:00	31/12/2021 00:00
7.393	SAMSON LUMBAN TORUAN	STAF	BADAN PENDAPATAN DAERAH	5	443857	2021	Sudah Lapor	18/03/2022 00:00	31/12/2021 00:00
7.394	SAMSUDIN	KEPALA SUBBAGIAN PENGAMANAN DALAM	SEKRETARIAT DAERAH	6	235615	2021	Sudah Lapor	26/01/2022 00:00	31/12/2021 00:00
7.395	SAMSUDIN	KEPALA SEKOLAH	DINAS PENDIDIKAN	5	240341	2021	Sudah Lapor	04/03/2022 00:00	31/12/2021 00:00
7.396	SAMSUL HIDAYAT	KEPALA SEKSI PERDAGANGAN, KOPERASI, USAHA KECIL DAN MENENGAH	DINAS PERINDUSTRIAN PERDAGANGAN KOPERASI USAHA KECIL DAN MENENGAH	5	447619	2021	Sudah Lapor	14/03/2022 00:00	31/12/2021 00:00
7.397	SAMSURI	KEPALA SEKSI EKONOMI DAN PEMBANGUNAN	SEKRETARIAT KOTA ADMINISTRASI JAKARTA BARAT	5	279078	2021	Sudah Lapor	14/03/2022 00:00	31/12/2021 00:00
7.398	SAMSURI	STAF	BADAN PENGELOLAAN KEUANGAN DAERAH	6	274856	2021	Sudah Lapor	07/03/2022 00:00	31/12/2021 00:00
7.399	SAMTOPRI APELITA SIHOMBING	KEPALA SEKSI PEMERINTAHAN, KETENTRAMAN DAN KETERTIBAN	SEKRETARIAT KOTA ADMINISTRASI JAKARTA SELATAN	6	233712	2021	Sudah Lapor	15/02/2022 00:00	31/12/2021 00:00
7.400	SAMUEL SIHOMBING	KEPALA SEKSI PEMERINTAHAN, KETENTRAMAN DAN KETERTIBAN	SEKRETARIAT KOTA ADMINISTRASI JAKARTA TIMUR	5	459976	2021	Sudah Lapor	07/02/2022 00:00	31/12/2021 00:00
7.401	Samuel Halomoan N.	AUDITOR	INSPEKTORAT	5	422802	2021	Sudah Lapor	20/02/2022 00:00	31/12/2021 00:00
7.402	SAMUJI	STAF	BADAN PENDAPATAN DAERAH	6	227462	2021	Sudah Lapor	25/03/2022 00:00	31/12/2021 00:00
7.403	SAMUKIN	KEPALA SEKOLAH SD/SDI/SDLB	DINAS PENDIDIKAN	4	222736	2021	Sudah Lapor	11/03/2022 00:00	31/12/2021 00:00
7.404	SAMIASIH	KEPALA SEKOLAH SD/SDI/SDLB	DINAS PENDIDIKAN	5	455123	2021	Sudah Lapor	20/01/2022 00:00	31/12/2021 00:00
7.405	SANA'AH	KEPALA SUBBAGIAN TATA USAHA	DINAS PENDIDIKAN	4	249582	2021	Sudah Lapor	11/02/2022 00:00	31/12/2021 00:00
7.406	MARTHIN SANDO MAYORA PASARIBU	KEPALA SUBBAGIAN TATA USAHA	DINAS KEBUDAYAAN	3	782337	2021	Sudah Lapor	25/03/2022 00:00	31/12/2021 00:00

7.407	MARDIANA SANDRANITA SIMATUPANG	KEPALA SUB BAGIAN TATA USAHA KEUANGAN	SEKRETARIAT KOTA ADMINISTRASI JAKARTA BARAT	6	227258	2021	Sudah Lapor	15/03/2022 00:00	31/12/2021 00:00
7.408	IRSANDY HARITSAH	BENDAHARA	SEKRETARIAT KOTA ADMINISTRASI JAKARTA SELATAN	2	800969	2021	Sudah Lapor	23/04/2021 00:00	01/01/2021 00:00
7.409	SANDY ADAMSYAH	KEPALA SEKSI KESEJAHTERAAN RAKYAT	SEKRETARIAT KOTA ADMINISTRASI JAKARTA TIMUR	6	226221	2021	Sudah Lapor	23/02/2022 00:00	31/12/2021 00:00
7.410	M.SANI EFFENDI	KEPALA SEKOLAH SD/SDI/SDLB	DINAS PENDIDIKAN	5	477007	2021	Sudah Lapor	24/03/2022 00:00	31/12/2021 00:00
7.411	SANI IRAWAN	PELAKSANA	DINAS CIPTA KARYA TATA RUANG DAN PERTANAHAN	5	444247	2021	Sudah Lapor	18/03/2022 00:00	31/12/2021 00:00
7.412	SANI	KEPALA SEKTOR PENANGGULANGAN KEBAKARAN DAN PENYELAMATAN KEC. MENTENG	DINAS PENANGGULANGAN KEBAKARAN DAN PENYELAMATAN	5	440459	2021	Sudah Lapor	17/02/2022 00:00	31/12/2021 00:00
7.413	SANITA	KEPALA SEKSI KESEJAHTERAAN RAKYAT	SEKRETARIAT KOTA ADMINISTRASI JAKARTA TIMUR	6	224114	2021	Sudah Lapor	22/03/2022 00:00	31/12/2021 00:00
7.414	JUMADI SANJAYA	STAF	BADAN PENDAPATAN DAERAH	6	266091	2021	Sudah Lapor	22/03/2022 00:00	31/12/2021 00:00
7.415	SANTI RAHMANIWATI	KEPALA SUB BAGIAN KEUANGAN	SEKRETARIAT KOTA ADMINISTRASI JAKARTA TIMUR	6	224115	2021	Sudah Lapor	09/03/2022 00:00	31/12/2021 00:00
7.416	SANTA FRANCISKA AGUSTINA	BENDAHARA	BADAN KESATUAN BANGSA DAN POLITIK	3	746622	2021	Sudah Lapor	04/03/2022 00:00	31/12/2021 00:00
7.417	SITI SUSANTI	BENDAHARA	DINAS KESEHATAN	2	813296	2021	Sudah Lapor	15/03/2021 00:00	08/03/2021 00:00
7.418	NOVIA SUSANTI	KEPALA SATUAN PELAYANAN	DINAS KEPENDUDUKAN DAN PENCATATAN SIPIL	3	744017	2021	Sudah Lapor	21/03/2022 00:00	31/12/2021 00:00
7.419	NURSANTIYAH	STAF	BADAN PENDAPATAN DAERAH	6	224046	2021	Sudah Lapor	10/03/2022 00:00	31/12/2021 00:00
7.420	SANTI EKA PUTRI	STAF	BADAN PENGELOLAAN ASET DAERAH	4	483720	2021	Sudah Lapor	13/03/2022 00:00	31/12/2021 00:00
7.421	SANTI LANY	PELAKSANA	DINAS CIPTA KARYA TATA RUANG DAN PERTANAHAN	6	444219	2021	Sudah Lapor	08/02/2022 00:00	31/12/2021 00:00
7.422	TRI SUSANTI	KEPALA SUBBAGIAN TATA USAHA	DINAS KESEHATAN	6	227620	2021	Sudah Lapor	04/03/2022 00:00	31/12/2021 00:00
7.423	GLENN SANTISTA	KEPALA SEKSI PENGENDALIAN DAN PENYEDIAAN AIR BERSIH	DINAS SUMBER DAYA AIR	6	431281	2021	Sudah Lapor	14/02/2022 00:00	31/12/2021 00:00
7.424	SANTOSO	STAF	DINAS KEPENDUDUKAN DAN PENCATATAN SIPIL	2	801684	2021	Sudah Lapor	25/02/2022 00:00	31/12/2021 00:00
7.425	SANTOSO	KEPALA SEKSI KESEJAHTERAAN RAKYAT	SEKRETARIAT KOTA ADMINISTRASI JAKARTA PUSAT	6	449242	2021	Sudah Lapor	17/02/2022 00:00	31/12/2021 00:00

7.426	ERNA YULIASTUTI	KEPALA SEKOLAH SD/SDI/SDLB	DINAS PENDIDIKAN	4	549931	2021	Sudah Lapor	26/01/2022 00:00	31/12/2021 00:00
7.427	IWAN KRISTIAN SANTOSO	CAMAT	SEKRETARIAT KOTA ADMINISTRASI JAKARTA SELATAN	6	192306	2021	Sudah Lapor	22/03/2022 00:00	31/12/2021 00:00
7.428	SAMA	KEPALA SEKOLAH	DINAS PENDIDIKAN	3	740722	2021	Sudah Lapor	17/02/2022 00:00	31/12/2021 00:00
7.429	SANTOSO	WAKIL CAMAT	SEKRETARIAT KOTA ADMINISTRASI JAKARTA TIMUR	6	233713	2021	Sudah Lapor	24/02/2022 00:00	31/12/2021 00:00
7.430	SANTOSO	KEPALA PUSAT	DINAS SOSIAL	6	240342	2021	Sudah Lapor	15/02/2022 00:00	31/12/2021 00:00
7.431	SANTOSO TEGUH IMAN PRATIKNYO	INSPEKTUR PEMBANTU	INSPEKTORAT	7	451957	2021	Sudah Lapor	07/03/2022 00:00	31/12/2021 00:00
7.432	EDI SANTOSO	FUNGSIONAL TERTENTU	DINAS PERHUBUNGAN	6	266045	2021	Sudah Lapor	17/02/2022 00:00	31/12/2021 00:00
7.433	SUSANTO	PELAKSANA	DINAS PENANAMAN MODAL DAN PELAYANAN TERPADU SATU PINTU	7	472878	2021	Sudah Lapor	15/03/2022 00:00	31/12/2021 00:00
7.434	SANUN	KEPALA SEKOLAH SD/SDI/SDLB	DINAS PENDIDIKAN	5	198612	2021	Sudah Lapor	08/03/2022 00:00	31/12/2021 00:00
7.435	SANUSIN	KEPALA SEKOLAH SD/SDI/SDLB	DINAS PENDIDIKAN	5	473909	2021	Sudah Lapor	14/03/2022 00:00	31/12/2021 00:00
7.436	SANTI NUR RIFIANDINI	LURAH	SEKRETARIAT KOTA ADMINISTRASI JAKARTA TIMUR	6	220976	2021	Sudah Lapor	19/02/2022 00:00	31/12/2021 00:00
7.437	DESY AWAL SAPARIAH	BENDAHARA	DINAS SUMBER DAYA AIR	4	634869	2021	Sudah Lapor	24/01/2022 00:00	31/12/2021 00:00
7.438	MARTHA SAPHIRA	PELAKSANA	DINAS CIPTA KARYA TATA RUANG DAN PERTANAHAN	5	427602	2021	Sudah Lapor	29/01/2022 00:00	31/12/2021 00:00
7.439	RADEN SAPTA NURROCHMAN	KEPALA SEKOLAH SLTP	DINAS PENDIDIKAN	5	483892	2021	Sudah Lapor	15/03/2022 00:00	31/12/2021 00:00
7.440	RUDI SAPTAMARUDI	KEPALA SEKOLAH SD/SDI/SDLB	DINAS PENDIDIKAN	3	769755	2021	Sudah Lapor	03/03/2022 00:00	31/12/2021 00:00
7.441	TRI SAPTANTI HARTININGRUM	KEPALA UNIT PTSP KEC MATRAMAN	DINAS PENANAMAN MODAL DAN PELAYANAN TERPADU SATU PINTU	6	235771	2021	Sudah Lapor	26/03/2022 00:00	31/12/2021 00:00
7.442	RUDY SAPTARI SULESURYANA	KEPALA BIDANG	DINAS PERHUBUNGAN	6	229089	2021	Sudah Lapor	31/03/2022 00:00	31/12/2021 00:00
7.443	SAPTARIAH	KEPALA SEKOLAH SD/SDI/SDLB	DINAS PENDIDIKAN	4	460458	2021	Sudah Lapor	22/03/2022 00:00	31/12/2021 00:00
7.444	SAPTA SATRIA PUTRA	KEPALA SEKSI PERENCANAAN PERUMAHAN RAKYAT	DINAS PERUMAHAN RAKYAT DAN KAWASAN PERMUKIMAN	6	476430	2021	Sudah Lapor	22/03/2022 00:00	31/12/2021 00:00

7.445	SAPTO RIYADI	KEPALA SEKOLAH SLTP	DINAS PENDIDIKAN	6	229113	2021	Sudah Lapor	13/03/2022 00:00	31/12/2021 00:00
7.446	SAPTONO	KEPALA SATUAN PELAYANAN	DINAS KEPENDUDUKAN DAN PENCATATAN SIPIL	3	782423	2021	Sudah Lapor	20/02/2022 00:00	31/12/2021 00:00
7.447	SAPTO NUGROHO	KEPALA SEKSI PEMBANGUNAN KAWASAN PERMUKIMAN	DINAS PERUMAHAN RAKYAT DAN KAWASAN PERMUKIMAN	6	240344	2021	Sudah Lapor	17/03/2022 00:00	31/12/2021 00:00
7.448	SAPUROH	STAF	DINAS PENANAMAN MODAL DAN PELAYANAN TERPADU SATU PINTU	3	782343	2021	Sudah Lapor	23/03/2022 00:00	31/12/2021 00:00
7.449	TISNO SAPUTRO	KEPALA SEKSI KESEJAHTERAAN RAKYAT	SEKRETARIAT KOTA ADMINISTRASI JAKARTA TIMUR	3	779035	2021	Sudah Lapor	25/02/2022 00:00	31/12/2021 00:00
7.450	SARAH DEWI YANI	KEPALA SEKSI PERENCANAAN	DINAS SUMBER DAYA AIR	4	756678	2021	Sudah Lapor	23/02/2022 00:00	31/12/2021 00:00
7.451	SITI SARAH	KEPALA SEKSI PERPUSTAKAAN	DINAS PERPUSTAKAAN DAN KEARSIPAN	6	227772	2021	Sudah Lapor	09/03/2022 00:00	31/12/2021 00:00
7.452	SARAH FEBRINA	BENDAHARA	SEKRETARIAT KOTA ADMINISTRASI JAKARTA SELATAN	4	664669	2021	Sudah Lapor	25/02/2022 00:00	31/12/2021 00:00
7.453	SARA LUTFIANA	PELAKSANA	DINAS CIPTA KARYA TATA RUANG DAN PERTANAHAN	5	444802	2021	Sudah Lapor	25/03/2022 00:00	31/12/2021 00:00
7.454	SARASWATI	KEPALA BAGIAN PARIWISATA, KOPERASI, UKM, PERINDUSTRIAN DAN PERDAGANGAN	SEKRETARIAT DAERAH	6	432168	2021	Sudah Lapor	07/02/2022 00:00	31/12/2021 00:00
7.455	WIJI SARASWATI	KEPALA SEKSI KEPERAWATAN DAN PENUNJANG MEDIS	DINAS KESEHATAN	3	720295	2021	Sudah Lapor	14/03/2022 00:00	31/12/2021 00:00
7.456	SARA YUSMITA	KEPALA BAGIAN KEUANGAN DAN PERENCANAAN	DINAS KESEHATAN	6	216711	2021	Sudah Lapor	14/03/2022 00:00	31/12/2021 00:00
7.457	SARCA ARMIN	SEKRETARIS KELURAHAN	SEKRETARIAT KOTA ADMINISTRASI JAKARTA SELATAN	5	445333	2021	Sudah Lapor	28/01/2022 00:00	31/12/2021 00:00
7.458	SARJOKO	KEPALA UNIT	DINAS PERUMAHAN RAKYAT DAN KAWASAN PERMUKIMAN	6	235619	2021	Sudah Lapor	11/03/2022 00:00	31/12/2021 00:00
7.459	SARI ULFA NARDIA	KEPALA PUSKESMAS	DINAS KESEHATAN	6	226222	2021	Sudah Lapor	15/03/2022 00:00	31/12/2021 00:00
7.460	SARI SUMARDIYANTI	KEPALA SUBBIDANG ANGGARAN PEMERINTAHAN	BADAN PENGELOLAAN KEUANGAN DAERAH	6	445127	2021	Sudah Lapor	25/03/2022 00:00	31/12/2021 00:00
7.461	DWI SARI KURNIAWATI	KEPALA SEKSI PENCEGAHAN DAMPAK LINGKUNGAN	DINAS LINGKUNGAN HIDUP	5	444744	2021	Sudah Lapor	19/03/2022 00:00	31/12/2021 00:00
7.462	SRI RATNASARI	BENDAHARA	DINAS PENDIDIKAN	6	222767	2021	Sudah Lapor	13/03/2022 00:00	31/12/2021 00:00
7.463	WILMARAHMA SARI SITOMPUL	KEPALA UNIT PTSP KELURAHAN PONDOK BAMBU KEC. DUREN SAWIT	DINAS PENANAMAN MODAL DAN PELAYANAN TERPADU SATU PINTU	7	224274	2021	Sudah Lapor	14/02/2022 00:00	31/12/2021 00:00

7.464	SARIA D. A. G. SINAGA	KEPALA SUBBIDANG KESEJAHTERAAN RAKYAT	BADAN PERENCANAAN PEMBANGUNAN DAERAH	6	235617	2021	Sudah Lapor	30/03/2022 00:00	31/12/2021 00:00
7.465	SARIAMAN SITANGGANG	KEPALA SEKOLAH SMU/SMK	DINAS PENDIDIKAN	5	274857	2021	Sudah Lapor	10/03/2022 00:00	31/12/2021 00:00
7.466	SARI APRIDA	KEPALA SUB BAGIAN PROTOKOL	SEKRETARIAT KOTA ADMINISTRASI JAKARTA TIMUR	5	227469	2021	Sudah Lapor	09/03/2022 00:00	31/12/2021 00:00
7.467	SARI ASRININGRUM	KEPALA SEKSI KEPERAWATAN DAN PENUNJANG MEDIS	DINAS KESEHATAN	3	744230	2021	Sudah Lapor	22/02/2022 00:00	31/12/2021 00:00
7.468	PUSPITA SARI	STAF	BADAN PENDAPATAN DAERAH	6	204363	2021	Sudah Lapor	21/02/2022 00:00	31/12/2021 00:00
7.469	SARI HANDAYANTI	KEPALA SEKSI PERUMAHAN RAKYAT	DINAS PERUMAHAN RAKYAT DAN KAWASAN PERMUKIMAN	6	266178	2021	Sudah Lapor	18/02/2022 00:00	31/12/2021 00:00
7.470	SARI INDRIANI	KEPALA SUBBIDANG PEMANTAUAN DAN EVALUASI PENGADAAN	BADAN PELAYANAN PENGADAAN BARANG/JASA	5	477809	2021	Sudah Lapor	06/03/2022 00:00	31/12/2021 00:00
7.471	SARIJAN	KEPALA SUBBAGIAN TATA USAHA SMU/SMK	DINAS PENDIDIKAN	5	229115	2021	Sudah Lapor	04/02/2022 00:00	31/12/2021 00:00
7.472	SARININGSIH	KEPALA SEKOLAH SLTP	DINAS PENDIDIKAN	4	689727	2021	Sudah Lapor	03/03/2022 00:00	31/12/2021 00:00
7.473	SARINO	KEPALA SEKSI KESEJAHTERAAN RAKYAT	SEKRETARIAT KOTA ADMINISTRASI JAKARTA TIMUR	5	461703	2021	Sudah Lapor	03/02/2022 00:00	31/12/2021 00:00
7.474	NAPISAH ALCAFF	KEPALA SEKSI EKONOMI DAN PEMBANGUNAN	SEKRETARIAT KOTA ADMINISTRASI JAKARTA PUSAT	6	220873	2021	Sudah Lapor	08/03/2022 00:00	31/12/2021 00:00
7.475	SARIP HIDAYAT	KEPALA SEKOLAH SD/SDI/SDLB	DINAS PENDIDIKAN	6	467925	2021	Sudah Lapor	08/03/2022 00:00	31/12/2021 00:00
7.476	RINA SARI	STAF	DINAS KEPENDUDUKAN DAN PENCATATAN SIPIL	6	220943	2021	Sudah Lapor	08/03/2022 00:00	31/12/2021 00:00
7.477	SARIYA	KEPALA SEKOLAH SD/SDI/SDLB	DINAS PENDIDIKAN	2	684913	2021	Sudah Lapor	29/03/2022 00:00	31/12/2021 00:00
7.478	SARIAH	KEPALA SUBBAGIAN TATA USAHA	DINAS BINA MARGA	7	282434	2021	Sudah Lapor	16/02/2022 00:00	31/12/2021 00:00
7.479	SARJIYONO	STAF	BADAN PENGELOLAAN ASET DAERAH	6	274858	2021	Sudah Lapor	15/03/2022 00:00	31/12/2021 00:00
7.480	SARJITO	KEPALA SEKOLAH SD/SDI/SDLB	DINAS PENDIDIKAN	4	442084	2021	Sudah Lapor	01/03/2022 00:00	31/12/2021 00:00
7.481	SARJI YEMI	KEPALA SEKOLAH SD/SDI/SDLB	DINAS PENDIDIKAN	6	454887	2021	Sudah Lapor	09/02/2022 00:00	31/12/2021 00:00
7.482	SARJONO	KEPALA SEKSI PEMERINTAHAN	SEKRETARIAT KABUPATEN ADMINISTRASI KEPULAUAN SERIBU	6	214626	2021	Sudah Lapor	17/01/2022 00:00	31/12/2021 00:00

7.483	SARJONO	KEPALA SEKOLAH SD/SDI/SDLB	DINAS PENDIDIKAN	5	426764	2021	Sudah Lapor	04/03/2022 00:00	31/12/2021 00:00
7.484	SARJUNI	PELAKSANA	DINAS CIPTA KARYA TATA RUANG DAN PERTANAHAN	5	436338	2021	Sudah Lapor	08/02/2022 00:00	31/12/2021 00:00
7.485	SARLEM SIHOTANG	KEPALA SEKOLAH	DINAS PENDIDIKAN	3	782040	2021	Sudah Lapor	12/03/2022 00:00	31/12/2021 00:00
7.486	SARMIN	KEPALA SUBBAGIAN TATA USAHA	DINAS PENDIDIKAN	3	754871	2021	Sudah Lapor	01/03/2022 00:00	31/12/2021 00:00
7.487	SARMINI	STAF	BADAN PENDAPATAN DAERAH	6	185126	2021	Sudah Lapor	07/03/2022 00:00	31/12/2021 00:00
7.488	SARNEN	KEPALA SEKOLAH	DINAS PENDIDIKAN	2	757780	2021	Sudah Lapor	15/03/2022 00:00	31/12/2021 00:00
7.489	SARSONO	KEPALA SEKOLAH SD/SDI/SDLB	DINAS PENDIDIKAN	6	229120	2021	Sudah Lapor	22/02/2022 00:00	31/12/2021 00:00
7.490	SARI SARTIKA	STAF	BADAN PENDAPATAN DAERAH	6	266179	2021	Sudah Lapor	08/03/2022 00:00	31/12/2021 00:00
7.491	SARTONO	KEPALA SEKTOR PENANGGULANGAN KEBAKARAN DAN PENYELAMATAN KEC. KEBAYORAN BARU	DINAS PENANGGULANGAN KEBAKARAN DAN PENYELAMATAN	6	222744	2021	Sudah Lapor	13/01/2022 00:00	31/12/2021 00:00
7.492	SARUDIN	KEPALA SEKOLAH SD/SDI/SDLB	DINAS PENDIDIKAN	5	470725	2021	Sudah Lapor	10/01/2022 00:00	31/12/2021 00:00
7.493	SARWANTO	KEPALA SEKOLAH SD/SDI/SDLB	DINAS PENDIDIKAN	4	696156	2021	Sudah Lapor	11/03/2022 00:00	31/12/2021 00:00
7.494	NUNUK SULISTYAWATI	KEPALA SEKOLAH	DINAS PENDIDIKAN	5	469608	2021	Sudah Lapor	09/02/2022 00:00	31/12/2021 00:00
7.495	SARWONO	PELAKSANA	DINAS PENANAMAN MODAL DAN PELAYANAN TERPADU SATU PINTU	4	655436	2021	Sudah Lapor	08/02/2022 00:00	31/12/2021 00:00
7.496	SARWONO	PELAKSANA	DINAS PENANAMAN MODAL DAN PELAYANAN TERPADU SATU PINTU	7	220981	2021	Sudah Lapor	23/02/2022 00:00	31/12/2021 00:00
7.497	SARWOTO	KEPALA SEKOLAH SD/SDI/SDLB	DINAS PENDIDIKAN	5	440495	2021	Sudah Lapor	16/02/2022 00:00	31/12/2021 00:00
7.498	SARYANTI	KEPALA SEKOLAH	DINAS PENDIDIKAN	3	744397	2021	Sudah Lapor	05/03/2022 00:00	31/12/2021 00:00
7.499	SARYONO	KEPALA SEKOLAH SMU/SMK	DINAS PENDIDIKAN	6	235622	2021	Sudah Lapor	28/01/2022 00:00	31/12/2021 00:00
7.500	SUKATNO	STAF	BADAN PENDAPATAN DAERAH	6	199509	2021	Sudah Lapor	24/03/2022 00:00	31/12/2021 00:00
7.501	ASEP SOFYAN	FUNGSIONAL TERTENTU	DINAS PERHUBUNGAN	5	484148	2021	Sudah Lapor	03/02/2022 00:00	31/12/2021 00:00

7.502	DJOKO SASONGKO	KEPALA SEKOLAH	DINAS PENDIDIKAN	2	828693	2021	Sudah Lapor	14/01/2022 00:00	31/12/2021 00:00
7.503	SATAR	KEPALA SEKOLAH SLTP	DINAS PENDIDIKAN	5	427651	2021	Sudah Lapor	19/02/2022 00:00	31/12/2021 00:00
7.504	SATIA	SEKRETARIS KECAMATAN	SEKRETARIAT KOTA ADMINISTRASI JAKARTA SELATAN	7	194427	2021	Sudah Lapor	18/02/2022 00:00	31/12/2021 00:00
7.505	ANNISA SATIARANI	STAF	BADAN PENGELOLAAN ASET DAERAH	3	746284	2021	Sudah Lapor	13/03/2022 00:00	31/12/2021 00:00
7.506	SATIBI DARWIH	KEPALA SATUAN PELAYANAN	DINAS KEPENDUDUKAN DAN PENCATATAN SIPIL	5	469553	2021	Sudah Lapor	09/02/2022 00:00	31/12/2021 00:00
7.507	SATIMAN	KEPALA SEKSI PENDIDIKAN ANAK USIA DINI DAN PENDIDIKAN MASYARAKAT	DINAS PENDIDIKAN	5	440602	2021	Sudah Lapor	21/03/2022 00:00	31/12/2021 00:00
7.508	SATIMIN	KEPALA SEKOLAH SLTP	DINAS PENDIDIKAN	4	697267	2021	Sudah Lapor	08/02/2022 00:00	31/12/2021 00:00
7.509	SATINI	KEPALA SEKOLAH SD/SDI/SDLB	DINAS PENDIDIKAN	5	444048	2021	Sudah Lapor	08/03/2022 00:00	31/12/2021 00:00
7.510	SATORI	KEPALA SEKSI PERMBERDAYAAN MASYARAKAT DAN PEMBERDAYAAN PEREMPUAN SERTA PA	DINAS PEMBERDAYAAN PERLINDUNGAN ANAK DAN PENGENDALIAN PENDUDUK	4	235624	2021	Sudah Lapor	04/03/2022 00:00	31/12/2021 00:00
7.511	SATRIADI GUNAWAN	KEPALA DINAS	DINAS PENANGGULANGAN KEBAKARAN DAN PENYELAMATAN	6	233759	2021	Sudah Lapor	31/03/2022 00:00	31/12/2021 00:00
7.512	SAULAS DONATER ROSDIANA NAPITUPULU	KEPALA SUBBAGIAN TATA USAHA	DINAS KESEHATAN	6	463602	2021	Sudah Lapor	24/03/2022 00:00	31/12/2021 00:00
7.513	SAUMUN	CAMAT	SEKRETARIAT KOTA ADMINISTRASI JAKARTA BARAT	5	220985	2021	Sudah Lapor	24/02/2022 00:00	31/12/2021 00:00
7.514	R. JAJANG MULYANA	KEPALA SEKSI EKONOMI DAN PEMBANGUNAN	SEKRETARIAT KOTA ADMINISTRASI JAKARTA SELATAN	6	227378	2021	Sudah Lapor	14/03/2022 00:00	31/12/2021 00:00
7.515	SAUT PARASIAN MARBUN	KEPALA SEKSI PERUMAHAN RAKYAT	DINAS PERUMAHAN RAKYAT DAN KAWASAN PERMUKIMAN	5	453180	2021	Sudah Lapor	02/03/2022 00:00	31/12/2021 00:00
7.516	SAUTIMAH SIREGAR	KEPALA SEKOLAH SD/SDI/SDLB	DINAS PENDIDIKAN	5	431345	2021	Sudah Lapor	23/03/2022 00:00	31/12/2021 00:00
7.517	SAYMARADONA GINTING	STAF	BADAN PENGELOLAAN KEUANGAN DAERAH	6	266180	2021	Sudah Lapor	09/03/2022 00:00	31/12/2021 00:00
7.518	DEVIS APRISAL	KEPALA SATUAN PELAYANAN	DINAS KEPENDUDUKAN DAN PENCATATAN SIPIL	3	737943	2021	Sudah Lapor	14/03/2022 00:00	31/12/2021 00:00
7.519	SAYID ALI ZA.	ASISTEN ADMINISTRASI DAN KESEJAHTERAAN RAKYAT	SEKRETARIAT KOTA ADMINISTRASI JAKARTA SELATAN	7	203075	2021	Sudah Lapor	24/02/2022 00:00	31/12/2021 00:00
7.520	SAYUTI	KEPALA SEKOLAH SLTP	DINAS PENDIDIKAN	4	476005	2021	Sudah Lapor	07/03/2022 00:00	31/12/2021 00:00

7.521	SATYA BUDI APRIANTO	KEPALA SEKOLAH SMU/SMK	DINAS PENDIDIKAN	5	449329	2021	Sudah Lapor	04/03/2022 00:00	31/12/2021 00:00
7.522	SATRIO BANJUADJI	KEPALA SUBBAGIAN TATA USAHA	BADAN PENDAPATAN DAERAH	7	187424	2021	Sudah Lapor	16/03/2022 00:00	31/12/2021 00:00
7.523	SUBARJAH	KEPALA SUBBAGIAN TATA USAHA	BADAN PENGELOLAAN ASET DAERAH	6	240380	2021	Sudah Lapor	14/03/2022 00:00	31/12/2021 00:00
7.524	AHMAD BAIHAKI	KEPALA SEKOLAH	DINAS PENDIDIKAN	3	478333	2021	Sudah Lapor	10/03/2022 00:00	31/12/2021 00:00
7.525	NURUL BAITI	KEPALA SEKSI PEMERINTAHAN	SEKRETARIAT KOTA ADMINISTRASI JAKARTA SELATAN	3	782484	2021	Sudah Lapor	31/01/2022 00:00	31/12/2021 00:00
7.526	SADIAH	PELAKSANA	DINAS PENANAMAN MODAL DAN PELAYANAN TERPADU SATU PINTU	7	440394	2021	Sudah Lapor	28/03/2022 00:00	31/12/2021 00:00
7.527	SUDIRMAN	KEPALA SUBBAGIAN TATA USAHA	DINAS PENDIDIKAN	3	742184	2021	Sudah Lapor	02/02/2022 00:00	31/12/2021 00:00
7.528	LILY ALYAH	KEPALA SEKOLAH SD/SDI/SDLB	DINAS PENDIDIKAN	5	437248	2021	Sudah Lapor	10/02/2022 00:00	31/12/2021 00:00
7.529	ALICE HIDARTI	KEPALA SEKOLAH SD/SDI/SDLB	DINAS PENDIDIKAN	5	231487	2021	Sudah Lapor	31/01/2022 00:00	31/12/2021 00:00
7.530	LUSI HESTIANAWATI	KEPALA SEKOLAH SD/SDI/SDLB	DINAS PENDIDIKAN	5	478758	2021	Sudah Lapor	07/03/2022 00:00	31/12/2021 00:00
7.531	YAYA HIDAYAT	KEPALA SEKOLAH SD/SDI/SDLB	DINAS PENDIDIKAN	5	437249	2021	Sudah Lapor	07/03/2022 00:00	31/12/2021 00:00
7.532	DWI AGUSTINI	KEPALA SEKOLAH SD/SDI/SDLB	DINAS PENDIDIKAN	6	227045	2021	Sudah Lapor	16/02/2022 00:00	31/12/2021 00:00
7.533	NURHAYATI	KEPALA SEKOLAH SD/SDI/SDLB	DINAS PENDIDIKAN	4	645779	2021	Sudah Lapor	02/02/2022 00:00	31/12/2021 00:00
7.534	SRI WINARNI	KEPALA SEKOLAH SD/SDI/SDLB	DINAS PENDIDIKAN	6	216715	2021	Sudah Lapor	04/02/2022 00:00	31/12/2021 00:00
7.535	HARUN	KEPALA SEKOLAH SD/SDI/SDLB	DINAS PENDIDIKAN	5	474636	2021	Sudah Lapor	17/02/2022 00:00	31/12/2021 00:00
7.536	KAMALIAH	KEPALA SEKOLAH SD/SDI/SDLB	DINAS PENDIDIKAN	6	233427	2021	Sudah Lapor	18/03/2022 00:00	31/12/2021 00:00
7.537	DASINAH	KEPALA SEKOLAH SD/SDI/SDLB	DINAS PENDIDIKAN	4	441779	2021	Sudah Lapor	03/02/2022 00:00	31/12/2021 00:00
7.538	PINONDANG PANJAITAN	KEPALA SEKOLAH SD/SDI/SDLB	DINAS PENDIDIKAN	6	278785	2021	Sudah Lapor	27/01/2022 00:00	31/12/2021 00:00
7.539	TITIN UDIANTINI	KEPALA SEKOLAH SD/SDI/SDLB	DINAS PENDIDIKAN	3	483785	2021	Sudah Lapor	14/03/2022 00:00	31/12/2021 00:00

7.540	KOKOM KOMARIAH	KEPALA SEKOLAH SD/SDI/SDLB	DINAS PENDIDIKAN	5	476664	2021	Sudah Lapor	08/03/2022 00:00	31/12/2021 00:00
7.541	ARSIAH	KEPALA SEKOLAH SD/SDI/SDLB	DINAS PENDIDIKAN	4	694919	2021	Sudah Lapor	11/03/2022 00:00	31/12/2021 00:00
7.542	MUKTIATI	KEPALA SEKOLAH SD/SDI/SDLB	DINAS PENDIDIKAN	4	686106	2021	Sudah Lapor	21/03/2022 00:00	31/12/2021 00:00
7.543	WIWIN WIDANINGSIH	KEPALA SEKOLAH SD/SDI/SDLB	DINAS PENDIDIKAN	5	439187	2021	Sudah Lapor	09/03/2022 00:00	31/12/2021 00:00
7.544	SRI UTARI	KEPALA SEKOLAH SD/SDI/SDLB	DINAS PENDIDIKAN	6	227514	2021	Sudah Lapor	01/03/2022 00:00	31/12/2021 00:00
7.545	ERITHA HOTMAIDA	KEPALA SEKOLAH SD/SDI/SDLB	DINAS PENDIDIKAN	4	649638	2021	Sudah Lapor	08/03/2022 00:00	31/12/2021 00:00
7.546	ENDA SYUHANDA	KEPALA SEKOLAH SD/SDI/SDLB	DINAS PENDIDIKAN	6	228664	2021	Sudah Lapor	11/03/2022 00:00	31/12/2021 00:00
7.547	ELIMA SILITONGA	KEPALA SEKOLAH	DINAS PENDIDIKAN	4	442137	2021	Sudah Lapor	01/03/2022 00:00	31/12/2021 00:00
7.548	SYARIFUDDIN	KEPALA SEKOLAH SD/SDI/SDLB	DINAS PENDIDIKAN	6	233905	2021	Sudah Lapor	10/03/2022 00:00	31/12/2021 00:00
7.549	ARSIMAH	KEPALA SEKOLAH SD/SDI/SDLB	DINAS PENDIDIKAN	5	470770	2021	Sudah Lapor	11/03/2022 00:00	31/12/2021 00:00
7.550	SUGINAH	KEPALA SEKOLAH SD/SDI/SDLB	DINAS PENDIDIKAN	5	233816	2021	Sudah Lapor	16/03/2022 00:00	31/12/2021 00:00
7.551	USMAN	KEPALA SEKOLAH SD/SDI/SDLB	DINAS PENDIDIKAN	6	229367	2021	Sudah Lapor	03/03/2022 00:00	31/12/2021 00:00
7.552	HARDI PRIYONO	KEPALA SEKOLAH SD/SDI/SDLB	DINAS PENDIDIKAN	6	235312	2021	Sudah Lapor	09/03/2022 00:00	31/12/2021 00:00
7.553	NURHAYATI	KEPALA SEKOLAH SD/SDI/SDLB	DINAS PENDIDIKAN	5	431174	2021	Sudah Lapor	05/03/2022 00:00	31/12/2021 00:00
7.554	LASMA SORMIN	KEPALA SEKOLAH SD/SDI/SDLB	DINAS PENDIDIKAN	6	233443	2021	Sudah Lapor	22/03/2022 00:00	31/12/2021 00:00
7.555	HOJANAH SEPTIANI	KEPALA SEKOLAH SD/SDI/SDLB	DINAS PENDIDIKAN	6	228756	2021	Sudah Lapor	14/01/2022 00:00	31/12/2021 00:00
7.556	SUHARTINI	KEPALA SEKOLAH SD/SDI/SDLB	DINAS PENDIDIKAN	4	646736	2021	Sudah Lapor	07/03/2022 00:00	31/12/2021 00:00
7.557	ROSITA ARITONANG	KEPALA SEKOLAH SD/SDI/SDLB	DINAS PENDIDIKAN	4	423489	2021	Sudah Lapor	10/03/2022 00:00	31/12/2021 00:00
7.558	RAMALERIA NAINGGOLAN	KEPALA SEKOLAH SD/SDI/SDLB	DINAS PENDIDIKAN	5	444235	2021	Sudah Lapor	08/03/2022 00:00	31/12/2021 00:00

7.559	KUSMINASIH	KEPALA SEKOLAH SD/SDI/SDLB	DINAS PENDIDIKAN	6	198607	2021	Sudah Lapor	01/03/2022 00:00	31/12/2021 00:00
7.560	ULMU BAHROIR	KEPALA SEKOLAH SD/SDI/SDLB	DINAS PENDIDIKAN	5	455033	2021	Sudah Lapor	30/01/2022 00:00	31/12/2021 00:00
7.561	KARYASIH	KEPALA SEKOLAH SD/SDI/SDLB	DINAS PENDIDIKAN	5	436349	2021	Sudah Lapor	04/03/2022 00:00	31/12/2021 00:00
7.562	BAIHAKI	KEPALA SEKOLAH SD/SDI/SDLB	DINAS PENDIDIKAN	5	436404	2021	Sudah Lapor	04/03/2022 00:00	31/12/2021 00:00
7.563	MARYATI	KEPALA SEKOLAH SD/SDI/SDLB	DINAS PENDIDIKAN	4	695478	2021	Sudah Lapor	01/03/2022 00:00	31/12/2021 00:00
7.564	ELLY RATNA	KEPALA SEKOLAH SD/SDI/SDLB	DINAS PENDIDIKAN	4	698569	2021	Sudah Lapor	25/01/2022 00:00	31/12/2021 00:00
7.565	TAHIYAH	KEPALA SEKOLAH SD/SDI/SDLB	DINAS PENDIDIKAN	6	282458	2021	Sudah Lapor	03/02/2022 00:00	31/12/2021 00:00
7.566	SITI FATIMAH ZAHARA	KEPALA SEKOLAH SD/SDI/SDLB	DINAS PENDIDIKAN	4	686269	2021	Sudah Lapor	10/03/2022 00:00	31/12/2021 00:00
7.567	ERMA YULIAWATI	KEPALA SEKOLAH SD/SDI/SDLB	DINAS PENDIDIKAN	4	235277	2021	Sudah Lapor	11/03/2022 00:00	31/12/2021 00:00
7.568	RIBKA MIRJAM MAHIEU	KEPALA SEKOLAH SD/SDI/SDLB	DINAS PENDIDIKAN	6	214887	2021	Sudah Lapor	04/03/2022 00:00	31/12/2021 00:00
7.569	RALINAWATI PRAMUDYASTUTI	KEPALA SEKOLAH SD/SDI/SDLB	DINAS PENDIDIKAN	5	454927	2021	Sudah Lapor	20/01/2022 00:00	31/12/2021 00:00
7.570	ASTIKAH PURWANI	KEPALA SEKOLAH	DINAS PENDIDIKAN	3	747915	2021	Sudah Lapor	31/01/2022 00:00	31/12/2021 00:00
7.571	SUDARTO	KEPALA SEKSI PEMERINTAHAN	SEKRETARIAT KOTA ADMINISTRASI JAKARTA TIMUR	6	221033	2021	Sudah Lapor	06/03/2022 00:00	31/12/2021 00:00
7.572	YANTI SUSANTI	BENDAHARA	SEKRETARIAT KOTA ADMINISTRASI JAKARTA UTARA	6	197617	2021	Sudah Lapor	04/03/2022 00:00	31/12/2021 00:00
7.573	SEAN JANITRA	STAF	BADAN PENDAPATAN DAERAH	6	224118	2021	Sudah Lapor	28/03/2022 00:00	31/12/2021 00:00
7.574	SUSANDA	STAF	DINAS KEPENDUDUKAN DAN PENCATATAN SIPIL	6	222820	2021	Sudah Lapor	07/03/2022 00:00	31/12/2021 00:00
7.575	IKA SECH SYARINI	BENDAHARA	DINAS PERTAMANAN DAN HUTAN KOTA	3	739308	2021	Sudah Lapor	05/01/2022 00:00	31/12/2021 00:00
7.576	BUDI MULYANTO	KEPALA SATUAN PELAYANAN	DINAS KEPENDUDUKAN DAN PENCATATAN SIPIL	3	741157	2021	Sudah Lapor	20/03/2022 00:00	31/12/2021 00:00
7.577	SEFI SUWARDANA	PELAKSANA	DINAS PENANAMAN MODAL DAN PELAYANAN TERPADU SATU PINTU	5	440388	2021	Sudah Lapor	04/03/2022 00:00	31/12/2021 00:00

7.578	SEFNI UTAMI WIRDIANTI	STAF	BADAN PENDAPATAN DAERAH	6	249583	2021	Sudah Lapor	15/03/2022 00:00	31/12/2021 00:00
7.579	SEFRI DWIPAYUDA	SEKRETARIS KECAMATAN	SEKRETARIAT KOTA ADMINISTRASI JAKARTA BARAT	6	226224	2021	Sudah Lapor	10/03/2022 00:00	31/12/2021 00:00
7.580	SEFRIE NURRESHA W	KEPALA SUBBAGIAN KEUANGAN	DINAS TENAGA KERJA TRANSMIGRASI DAN ENERGI	2	814526	2021	Sudah Lapor	31/03/2021 00:00	16/03/2021 00:00
7.581	SEHAN	KEPALA SUBBAGIAN TATA USAHA	DINAS PENANAMAN MODAL DAN PELAYANAN TERPADU SATU PINTU	6	235627	2021	Sudah Lapor	18/03/2022 00:00	31/12/2021 00:00
7.582	SUHARTONO	SEKRETARIS KELURAHAN	SEKRETARIAT KOTA ADMINISTRASI JAKARTA TIMUR	6	233827	2021	Sudah Lapor	10/03/2022 00:00	31/12/2021 00:00
7.583	SEKTI RAHAYU NINGSIH	PELAKSANA	DINAS PENANAMAN MODAL DAN PELAYANAN TERPADU SATU PINTU	6	476599	2021	Sudah Lapor	23/02/2022 00:00	31/12/2021 00:00
7.584	SELAMAT HERIYANTO	STAF	DINAS PENANAMAN MODAL DAN PELAYANAN TERPADU SATU PINTU	6	444272	2021	Sudah Lapor	21/02/2022 00:00	31/12/2021 00:00
7.585	SELAMET	KEPALA SUB BAGIAN UMUM	DINAS PERINDUSTRIAN PERDAGANGAN KOPERASI USAHA KECIL DAN MENENGAH	4	664599	2021	Sudah Lapor	23/03/2022 00:00	31/12/2021 00:00
7.586	SELFIATI	KEPALA SEKOLAH SD/SDI/SDLB	DINAS PENDIDIKAN	5	423495	2021	Sudah Lapor	12/01/2022 00:00	31/12/2021 00:00
7.587	SELKIANSYAH	KEPALA UNIT	BADAN PENDAPATAN DAERAH	8	197078	2021	Sudah Lapor	25/02/2022 00:00	31/12/2021 00:00
7.588	SELLY FEBRINA	STAF	BADAN PENDAPATAN DAERAH	3	745304	2021	Sudah Lapor	28/02/2022 00:00	31/12/2021 00:00
7.589	SELVIANA	BENDAHARA	DINAS PENANAMAN MODAL DAN PELAYANAN TERPADU SATU PINTU	7	227475	2021	Sudah Lapor	17/02/2022 00:00	31/12/2021 00:00
7.590	SELVIANA SAUNE	PELAKSANA	DINAS PERHUBUNGAN	6	266181	2021	Sudah Lapor	03/02/2022 00:00	31/12/2021 00:00
7.591	SELVIANTI YUSNITASARI	STAF	DINAS KEPENDUDUKAN DAN PENCATATAN SIPIL	5	454767	2021	Sudah Lapor	04/02/2022 00:00	31/12/2021 00:00
7.592	SELVY DEVITA ANGGERAINI	DIREKTUR	DINAS KESEHATAN	6	222746	2021	Sudah Lapor	01/03/2022 00:00	31/12/2021 00:00
7.593	SEMIATI	KEPALA SUBBAGIAN TATA USAHA	DINAS PENDIDIKAN	6	233762	2021	Sudah Lapor	02/02/2022 00:00	31/12/2021 00:00
7.594	WAGINI SULASMI	BENDAHARA	DINAS KESEHATAN	4	455073	2021	Sudah Lapor	24/03/2022 00:00	31/12/2021 00:00
7.595	SENO KUNCORO	PELAKSANA	DINAS CIPTA KARYA TATA RUANG DAN PERTANAHAN	5	440172	2021	Sudah Lapor	28/02/2022 00:00	31/12/2021 00:00
7.596	SENA SYAH PUTRA	KEPALA SEKSI PENGELOLAAN KEBERSIHAN DAN LIMBAH B3	DINAS LINGKUNGAN HIDUP	7	227477	2021	Sudah Lapor	07/03/2022 00:00	31/12/2021 00:00

7.597	EDWIN SENJAYA	KEPALA SEKSI JARINGAN KOMUNIKASI DATA, SISTEM INFORMASI, SIBER DAN SANDI	DINAS KOMUNIKASI INFORMATIKA DAN STATISTIK	3	744481	2021	Sudah Lapor	07/02/2022 00:00	31/12/2021 00:00
7.598	SOFYAN	KEPALA UNIT KERJA TEKNIS 2	SEKRETARIAT KABUPATEN ADMINISTRASI KEPULAUAN SERIBU	5	449110	2021	Sudah Lapor	16/03/2022 00:00	31/12/2021 00:00
7.599	RISWAN SENTOSA	KEPALA UNIT	BADAN PENGELOLAAN ASET DAERAH	6	220949	2021	Sudah Lapor	10/03/2022 00:00	31/12/2021 00:00
7.600	SEPTALINA PURBA	SEKRETARIS KECAMATAN	SEKRETARIAT KOTA ADMINISTRASI JAKARTA TIMUR	7	197792	2021	Sudah Lapor	10/02/2022 00:00	31/12/2021 00:00
7.601	DWI SEPTARINA	BENDAHARA	DINAS PENDIDIKAN	5	440610	2021	Sudah Lapor	09/03/2022 00:00	31/12/2021 00:00
7.602	SEPTI ROESIDA	BENDAHARA	DINAS KOMUNIKASI INFORMATIKA DAN STATISTIK	4	266182	2021	Sudah Lapor	26/03/2022 00:00	31/12/2021 00:00
7.603	IRPAN SEPTIAN	KEPALA SATUAN PELAKSANA	DINAS KEPENDUDUKAN DAN PENCATATAN SIPIL	5	444290	2021	Sudah Lapor	10/03/2022 00:00	31/12/2021 00:00
7.604	TAMBI SEPTONO	PELAKSANA	DINAS CIPTA KARYA TATA RUANG DAN PERTANAHAN	6	249609	2021	Sudah Lapor	12/02/2022 00:00	31/12/2021 00:00
7.605	SEPTY VIPRIANTY M.	KEPALA UNIT PTSP KEC CIRACAS	DINAS PENANAMAN MODAL DAN PELAYANAN TERPADU SATU PINTU	7	229129	2021	Sudah Lapor	16/03/2022 00:00	31/12/2021 00:00
7.606	SEPTY NURDIANTY	STAF	BADAN PENDAPATAN DAERAH	5	441777	2021	Sudah Lapor	07/02/2022 00:00	31/12/2021 00:00
7.607	DIMAS AGUNG SEPUTRO	STAF	BADAN PENDAPATAN DAERAH	6	212600	2021	Sudah Lapor	24/03/2022 00:00	31/12/2021 00:00
7.608	AHMAD BALYA BASTOMI	STAF	DINAS PENANAMAN MODAL DAN PELAYANAN TERPADU SATU PINTU	3	756656	2021	Sudah Lapor	22/03/2022 00:00	31/12/2021 00:00
7.609	MUGHINAH	KEPALA SEKOLAH SD/SDI/SDLB	DINAS PENDIDIKAN	5	476544	2021	Sudah Lapor	08/03/2022 00:00	31/12/2021 00:00
7.610	SESMAIHERNI	BENDAHARA	DINAS KEBUDAYAAN	5	484092	2021	Sudah Lapor	17/01/2022 00:00	31/12/2021 00:00
7.611	SETIANINGRUM	KEPALA SEKOLAH	DINAS PENDIDIKAN	1	-	2021	Sudah Lapor	09/04/2021 00:00	05/04/2021 00:00
7.612	SETIA BUDI	KEPALA SEKSI PEMERINTAHAN	SEKRETARIAT KOTA ADMINISTRASI JAKARTA BARAT	4	461361	2021	Sudah Lapor	14/03/2022 00:00	31/12/2021 00:00
7.613	DUDI SETIABUDI	KEPALA SEKOLAH	DINAS PENDIDIKAN	3	765213	2021	Sudah Lapor	13/03/2022 00:00	31/12/2021 00:00
7.614	IMAN SETIADI	STAF	BADAN PENDAPATAN DAERAH	5	440175	2021	Sudah Lapor	15/03/2022 00:00	31/12/2021 00:00
7.615	JOHAN SETIADI	BENDAHARA	SEKRETARIAT KOTA ADMINISTRASI JAKARTA PUSAT	3	772675	2021	Sudah Lapor	15/03/2022 00:00	31/12/2021 00:00

7.616	SETIADI PENYIMBANG BERAI	PELAKSANA	DINAS PENANAMAN MODAL DAN PELAYANAN TERPADU SATU PINTU	7	442186	2021	Sudah Lapor	15/02/2022 00:00	31/12/2021 00:00
7.617	SETIANINGSIH	KEPALA SEKOLAH SD/SDI/SDLB	DINAS PENDIDIKAN	5	476669	2021	Sudah Lapor	13/03/2022 00:00	31/12/2021 00:00
7.618	SETIANI SUNARNINGSIH	KEPALA SUBBAGIAN TATA USAHA	DINAS PEMBERDAYAAN PERLINDUNGAN ANAK DAN PENGENDALIAN PENDUDUK	5	240352	2021	Sudah Lapor	09/02/2022 00:00	31/12/2021 00:00
7.619	ESIH SETIATI	BENDAHARA	DINAS PENDIDIKAN	3	477833	2021	Sudah Lapor	07/03/2022 00:00	31/12/2021 00:00
7.620	SETIATI	KEPALA SATUAN PELAYANAN	DINAS KEPENDUDUKAN DAN PENCATATAN SIPIL	5	460515	2021	Sudah Lapor	09/03/2022 00:00	31/12/2021 00:00
7.621	RADEN SETIA TURMANSYAH	PELAKSANA	DINAS CIPTA KARYA TATA RUANG DAN PERTANAHAN	6	266159	2021	Sudah Lapor	01/03/2022 00:00	31/12/2021 00:00
7.622	IBNU SETIAWAN	KEPALA SUBBAGIAN TATA USAHA SMU/SMK	DINAS PENDIDIKAN	6	220767	2021	Sudah Lapor	04/03/2022 00:00	31/12/2021 00:00
7.623	JONI SETIAWAN	PELAKSANA	DINAS CIPTA KARYA TATA RUANG DAN PERTANAHAN	6	266089	2021	Sudah Lapor	18/02/2022 00:00	31/12/2021 00:00
7.624	SETIAWAN	SEKRETARIS KELURAHAN	SEKRETARIAT KOTA ADMINISTRASI JAKARTA PUSAT	5	451948	2021	Sudah Lapor	21/03/2022 00:00	31/12/2021 00:00
7.625	SRI LUMININGSIH	BENDAHARA	SEKRETARIAT KOTA ADMINISTRASI JAKARTA TIMUR	4	466867	2021	Sudah Lapor	25/03/2022 00:00	31/12/2021 00:00
7.626	WARYATI	KEPALA SEKOLAH SD/SDI/SDLB	DINAS PENDIDIKAN	6	217941	2021	Sudah Lapor	17/02/2022 00:00	31/12/2021 00:00
7.627	DESRI SETIAWATI	PELAKSANA	DINAS PENANAMAN MODAL DAN PELAYANAN TERPADU SATU PINTU	6	235210	2021	Sudah Lapor	28/01/2022 00:00	31/12/2021 00:00
7.628	SETIAWATI	PELAKSANA	DINAS PENANAMAN MODAL DAN PELAYANAN TERPADU SATU PINTU	6	440558	2021	Sudah Lapor	01/03/2022 00:00	31/12/2021 00:00
7.629	SETIAWATI SIRAIT	KEPALA SEKSI PEMERINTAHAN	SEKRETARIAT KOTA ADMINISTRASI JAKARTA TIMUR	6	224121	2021	Sudah Lapor	25/02/2022 00:00	31/12/2021 00:00
7.630	SETIO DEWI	KEPALA SEKSI KESEJAHTERAAN RAKYAT	SEKRETARIAT KOTA ADMINISTRASI JAKARTA UTARA	6	233767	2021	Sudah Lapor	07/03/2022 00:00	31/12/2021 00:00
7.631	SETIO WIBOWO	KEPALA SUBBAGIAN KEPEGAWAIAN DAN TATA USAHA	SEKRETARIAT DEWAN PERWAKILAN RAKYAT DAERAH	7	211704	2021	Sudah Lapor	28/01/2022 00:00	31/12/2021 00:00
7.632	SETYARSO SEJATI	STAF	BADAN PENGELOLAAN ASET DAERAH	6	249585	2021	Sudah Lapor	07/03/2022 00:00	31/12/2021 00:00
7.633	HARI SETIYAWATI	PELAKSANA	DINAS PENANAMAN MODAL DAN PELAYANAN TERPADU SATU PINTU	5	457453	2021	Sudah Lapor	12/01/2022 00:00	31/12/2021 00:00
7.634	SETU	PELAKSANA	DINAS CIPTA KARYA TATA RUANG DAN PERTANAHAN	5	445070	2021	Sudah Lapor	04/01/2022 00:00	31/12/2021 00:00

7.635	SETYADI PRAMONO	KEPALA BIDANG	DINAS KOMUNIKASI INFORMATIKA DAN STATISTIK	6	220991	2021	Sudah Lapor	12/03/2022 00:00	31/12/2021 00:00
7.636	ENDAH SETYARINI	KEPALA SEKOLAH SD/SDI/SDLB	DINAS PENDIDIKAN	6	235264	2021	Sudah Lapor	07/03/2022 00:00	31/12/2021 00:00
7.637	ACHMAD TEDDY SETYAWAN	PELAKSANA	DINAS CIPTA KARYA TATA RUANG DAN PERTANAHAN	5	454617	2021	Sudah Lapor	12/03/2022 00:00	31/12/2021 00:00
7.638	AGUNG SETYO BANGUN	KEPALA SEKSI PENYELESAIAN PENGADUAN	DINAS PENANAMAN MODAL DAN PELAYANAN TERPADU SATU PINTU	5	439412	2021	Sudah Lapor	02/03/2022 00:00	31/12/2021 00:00
7.639	SETYO PRIYATNO	KEPALA SEKOLAH SLTP	DINAS PENDIDIKAN	5	471208	2021	Sudah Lapor	10/03/2022 00:00	31/12/2021 00:00
7.640	AJENG SETYORINI	STAF	BADAN PENDAPATAN DAERAH	6	210023	2021	Sudah Lapor	16/02/2022 00:00	31/12/2021 00:00
7.641	SETYO WIBISONO	KEPALA SUBBAGIAN TATA USAHA SMU/SMK	DINAS PENDIDIKAN	5	476551	2021	Sudah Lapor	02/03/2022 00:00	31/12/2021 00:00
7.642	SETYOWIDI PURNAMASARI	KEPALA PUSAT	BADAN KEPEGAWAIAN DAERAH	6	227482	2021	Sudah Lapor	09/03/2022 00:00	31/12/2021 00:00
7.643	SETYO WIRAWAN PURWANTO	SEKRETARIS KELURAHAN	SEKRETARIAT KOTA ADMINISTRASI JAKARTA SELATAN	6	233770	2021	Sudah Lapor	11/03/2022 00:00	31/12/2021 00:00
7.644	ALFREDO MARABUNTA	BENDAHARA	DINAS SUMBER DAYA AIR	6	477733	2021	Sudah Lapor	21/02/2022 00:00	31/12/2021 00:00
7.645	SEVEN SEMBIRING	STAF	BADAN PENGELOLAAN KEUANGAN DAERAH	6	282435	2021	Sudah Lapor	12/02/2022 00:00	31/12/2021 00:00
7.646	SEZA ASISTA	BENDAHARA	BADAN PENDAPATAN DAERAH	6	211705	2021	Sudah Lapor	14/03/2022 00:00	31/12/2021 00:00
7.647	SUGIRI	KEPALA SEKSI PPNS DAN PENINDAKAN	SATUAN POLISI PAMONG PRAJA	6	469457	2021	Sudah Lapor	09/02/2022 00:00	31/12/2021 00:00
7.648	OKKY SHABRINA	BENDAHARA	BADAN PENDAPATAN DAERAH	5	486152	2021	Sudah Lapor	02/03/2022 00:00	31/12/2021 00:00
7.649	SHADRINA NURASTI	PELAKSANA	DINAS CIPTA KARYA TATA RUANG DAN PERTANAHAN	5	439449	2021	Sudah Lapor	19/03/2022 00:00	31/12/2021 00:00
7.650	THOMAS RUDIANTO	KEPALA SUBBAGIAN TATA USAHA	DINAS KETAHANAN PANGAN KELAUTAN DAN PERTANIAN	6	227590	2021	Sudah Lapor	25/02/2022 00:00	31/12/2021 00:00
7.651	SYAHRIAL RAYDI	STAF	DINAS PERHUBUNGAN	4	452225	2021	Belum Lapor		
7.652	SHAKANTI AURA SAPUTRI	STAF	DINAS PENANAMAN MODAL DAN PELAYANAN TERPADU SATU PINTU	3	761791	2021	Sudah Lapor	23/03/2022 00:00	31/12/2021 00:00
7.653	SHALIH NOPIANSYAR	KEPALA UNIT	BADAN PENDAPATAN DAERAH	8	227483	2021	Sudah Lapor	09/03/2022 00:00	31/12/2021 00:00

7.654	SHANDY HENDRIK	STAF	BADAN PENGELOLAAN KEUANGAN DAERAH	5	444252	2021	Sudah Lapor	09/03/2022 00:00	31/12/2021 00:00
7.655	SUSANTI	KEPALA SUBBAGIAN KEPEGAWAIAN	BADAN KEPEGAWAIAN DAERAH	7	227567	2021	Sudah Lapor	10/02/2022 00:00	31/12/2021 00:00
7.656	SHANTY INDIYAH PURWANINGRUM	BENDAHARA	SEKRETARIAT KOTA ADMINISTRASI JAKARTA UTARA	6	193726	2021	Sudah Lapor	26/03/2022 00:00	31/12/2021 00:00
7.657	SHANTY ULI	PELAKSANA	DINAS PENANAMAN MODAL DAN PELAYANAN TERPADU SATU PINTU	6	461484	2021	Sudah Lapor	09/03/2022 00:00	31/12/2021 00:00
7.658	TRIWAHYUNI ARISUSANTI	BENDAHARA	SEKRETARIAT KOTA ADMINISTRASI JAKARTA PUSAT	5	449215	2021	Sudah Lapor	15/02/2022 00:00	31/12/2021 00:00
7.659	LUTHFI AL AZHARRY	STAF	DINAS KEPENDUDUKAN DAN PENCATATAN SIPIL	5	440268	2021	Sudah Lapor	04/03/2022 00:00	31/12/2021 00:00
7.660	NUR KOMALA SARI DEWI	BENDAHARA	SEKRETARIAT KOTA ADMINISTRASI JAKARTA SELATAN	6	220890	2021	Sudah Lapor	13/03/2022 00:00	31/12/2021 00:00
7.661	SAIMAN HERMANTO	KEPALA SEKOLAH SD/SDI/SDLB	DINAS PENDIDIKAN	5	427639	2021	Sudah Lapor	02/02/2022 00:00	31/12/2021 00:00
7.662	SRI HARTINI DEWI SARTIKA	KEPALA SUBBAGIAN TATA USAHA	BADAN PENDAPATAN DAERAH	7	197288	2021	Sudah Lapor	11/03/2022 00:00	31/12/2021 00:00
7.663	SITI LAYYINAH	KEPALA SUBBAGIAN TATA USAHA	DINAS PENDIDIKAN	3	730381	2021	Sudah Lapor	10/03/2022 00:00	31/12/2021 00:00
7.664	NIA MULYANI	STAF	BADAN PENDAPATAN DAERAH	6	213880	2021	Sudah Lapor	10/03/2022 00:00	31/12/2021 00:00
7.665	SLAMET MEI LUDIONO	KEPALA SEKTOR DINAS CIPTA KARYA, TATA RUANG DAN PERTANAHAN KEC. CIPAYUNG	DINAS CIPTA KARYA TATA RUANG DAN PERTANAHAN	6	259216	2021	Sudah Lapor	25/02/2022 00:00	31/12/2021 00:00
7.666	SHEILA PUTRIANTI NARITA	STAF	DINAS CIPTA KARYA TATA RUANG DAN PERTANAHAN	3	756539	2021	Sudah Lapor	21/03/2022 00:00	31/12/2021 00:00
7.667	SHEILLA FERGIE GRESSVANIE ZEGA	STAF	BADAN PENDAPATAN DAERAH	3	746168	2021	Sudah Lapor	15/03/2022 00:00	31/12/2021 00:00
7.668	SEPTI RAHAYU	BENDAHARA	SEKRETARIAT KOTA ADMINISTRASI JAKARTA SELATAN	3	756747	2021	Sudah Lapor	22/02/2022 00:00	31/12/2021 00:00
7.669	SHERLIVICA MARISKA	STAF	BADAN PENDAPATAN DAERAH	3	746237	2021	Sudah Lapor	26/03/2022 00:00	31/12/2021 00:00
7.670	SHERLY YOLANDA	PELAKSANA	DINAS PENANAMAN MODAL DAN PELAYANAN TERPADU SATU PINTU	6	475360	2021	Sudah Lapor	15/02/2022 00:00	31/12/2021 00:00
7.671	SHERLY YULIANA	KEPALA SEKSI PEMASARAN DAN ATRAKSI	DINAS PARIWISATA DAN EKONOMI KREATIF	6	240354	2021	Sudah Lapor	24/02/2022 00:00	31/12/2021 00:00
7.672	SHINTA SYAH	KEPALA SUBBIDANG ANGGARAN DAN PENERIMAAN DAERAH	BADAN PENGELOLAAN KEUANGAN DAERAH	6	274860	2021	Sudah Lapor	21/03/2022 00:00	31/12/2021 00:00

7.673	SHINTA DEWI PUSPITASARI	STAF	BADAN PENDAPATAN DAERAH	3	748290	2021	Sudah Lapor	04/03/2022 00:00	31/12/2021 00:00
7.674	SHINTA AUGUSTIA	STAF	BADAN PENGELOLAAN KEUANGAN DAERAH	5	436407	2021	Sudah Lapor	18/03/2022 00:00	31/12/2021 00:00
7.675	SHINTA PURNAMA SARI	LURAH	SEKRETARIAT KOTA ADMINISTRASI JAKARTA PUSAT	6	233771	2021	Sudah Lapor	15/02/2022 00:00	31/12/2021 00:00
7.676	SHINTA KRISTINA	PELAKSANA	DINAS PENANAMAN MODAL DAN PELAYANAN TERPADU SATU PINTU	6	473916	2021	Sudah Lapor	09/03/2022 00:00	31/12/2021 00:00
7.677	SHINTA NINDYAWATI	KEPALA SUKU DINAS	DINAS PARIWISATA DAN EKONOMI KREATIF	6	211068	2021	Sudah Lapor	04/03/2022 00:00	31/12/2021 00:00
7.678	SHINTA UTAMA WATI	STAF	BADAN PENGELOLAAN KEUANGAN DAERAH	6	224122	2021	Sudah Lapor	30/03/2022 00:00	31/12/2021 00:00
7.679	SHITA DAMAYANTI	KEPALA UNIT	DINAS PERINDUSTRIAN PERDAGANGAN KOPERASI USAHA KECIL DAN MENENGAH	6	229131	2021	Sudah Lapor	09/02/2022 00:00	31/12/2021 00:00
7.680	SHITA ROSITA LAILANINGRUM	PELAKSANA	DINAS PENANAMAN MODAL DAN PELAYANAN TERPADU SATU PINTU	5	470760	2021	Sudah Lapor	23/03/2022 00:00	31/12/2021 00:00
7.681	SHOGY ABDULRAHMAN	KEPALA SEKSI KESEJAHTERAAN RAKYAT	SEKRETARIAT KOTA ADMINISTRASI JAKARTA SELATAN	3	757701	2021	Sudah Lapor	07/03/2022 00:00	31/12/2021 00:00
7.682	ABDUL QODIR	KEPALA SUBBIDANG KESEJAHTERAAN RAKYAT	BADAN PERENCANAAN PEMBANGUNAN DAERAH	6	240026	2021	Sudah Lapor	02/03/2022 00:00	31/12/2021 00:00
7.683	LEUSERINA MAGDALENA	PELAKSANA	DINAS PENANAMAN MODAL DAN PELAYANAN TERPADU SATU PINTU	5	473561	2021	Sudah Lapor	23/03/2022 00:00	31/12/2021 00:00
7.684	NETTI RINAWATI	STAF	BADAN PENDAPATAN DAERAH	5	431177	2021	Sudah Lapor	09/02/2022 00:00	31/12/2021 00:00
7.685	AGUS SUPRIATNA	STAF	BADAN PENDAPATAN DAERAH	6	191077	2021	Sudah Lapor	22/03/2022 00:00	31/12/2021 00:00
7.686	LAMRIA SIAHAAN	KEPALA SUBBAGIAN TATA USAHA SMU/SMK	DINAS PENDIDIKAN	5	441759	2021	Sudah Lapor	08/03/2022 00:00	31/12/2021 00:00
7.687	SIAN	PELAKSANA	DINAS PENANAMAN MODAL DAN PELAYANAN TERPADU SATU PINTU	6	452595	2021	Sudah Lapor	30/01/2022 00:00	31/12/2021 00:00
7.688	KUKUH RIDWAN JANIRWAN	PELAKSANA	DINAS PENANAMAN MODAL DAN PELAYANAN TERPADU SATU PINTU	6	455937	2021	Sudah Lapor	17/03/2022 00:00	31/12/2021 00:00
7.689	SITI BADRIYAH	KEPALA SEKOLAH	DINAS PENDIDIKAN	2	802838	2021	Sudah Lapor	07/03/2022 00:00	31/12/2021 00:00
7.690	YOEL MARK STEFAN	KEPALA SUB BAGIAN PERHUBUNGAN DAN TENAGA KERJA	SEKRETARIAT KOTA ADMINISTRASI JAKARTA UTARA	5	454616	2021	Sudah Lapor	13/01/2022 00:00	31/12/2021 00:00
7.691	CATUR BUDIANTO	STAF	BADAN PENDAPATAN DAERAH	6	205509	2021	Sudah Lapor	21/02/2022 00:00	31/12/2021 00:00

7.692	JOSEP B.M.T. MANURUNG,	PELAKSANA	DINAS CIPTA KARYA TATA RUANG DAN PERTANAHAN	5	483535	2021	Sudah Lapor	24/03/2022 00:00	31/12/2021 00:00
7.693	SIDDIQ WICAKSONO	KEPALA SUBBIDANG PENILAIAN DAN PEMERIKSAAN	BADAN PENDAPATAN DAERAH	6	214627	2021	Sudah Lapor	27/03/2022 00:00	31/12/2021 00:00
7.694	DIMAS SIDHARTA WIRAWAN	PELAKSANA	DINAS PENANAMAN MODAL DAN PELAYANAN TERPADU SATU PINTU	6	473278	2021	Sudah Lapor	14/03/2022 00:00	31/12/2021 00:00
7.695	MURSIDIN	BENDAHARA	DINAS PENANAMAN MODAL DAN PELAYANAN TERPADU SATU PINTU	6	466593	2021	Sudah Lapor	19/01/2022 00:00	31/12/2021 00:00
7.696	RADEN RORO WIDARNINGSIH	KEPALA SEKSI PENDIDIK DAN TENAGA KEPENDIDIKAN	DINAS PENDIDIKAN	6	282409	2021	Sudah Lapor	14/03/2022 00:00	31/12/2021 00:00
7.697	SIFA IDHA FATHINA	STAF	BADAN PENGELOLAAN KEUANGAN DAERAH	6	259209	2021	Sudah Lapor	25/03/2022 00:00	31/12/2021 00:00
7.698	AYI PRIYATNA	KEPALA SUBBAGIAN TATA USAHA SMU/SMK	DINAS PENDIDIKAN	6	220618	2021	Sudah Lapor	11/03/2022 00:00	31/12/2021 00:00
7.699	SIGID PRASETYAWAN	PELAKSANA	DINAS CIPTA KARYA TATA RUANG DAN PERTANAHAN	6	266184	2021	Sudah Lapor	24/02/2022 00:00	31/12/2021 00:00
7.700	MARSIGIT	KEPALA SUKU DINAS	DINAS LINGKUNGAN HIDUP	7	33788	2021	Sudah Lapor	22/03/2022 00:00	31/12/2021 00:00
7.701	SIGIT DARMANTO	SEKRETARIS KECAMATAN	SEKRETARIAT KOTA ADMINISTRASI JAKARTA TIMUR	6	226227	2021	Sudah Lapor	24/02/2022 00:00	31/12/2021 00:00
7.702	SIGIT PAMUNGKAS	KEPALA SEKSI PENGELOLAAN KEBERSIHAN DAN LIMBAH B3	DINAS LINGKUNGAN HIDUP	3	740842	2021	Sudah Lapor	16/03/2022 00:00	31/12/2021 00:00
7.703	SIGIT PARYONO	KEPALA UNIT	BADAN PENDAPATAN DAERAH	9	119932	2021	Sudah Lapor	07/03/2022 00:00	31/12/2021 00:00
7.704	SIGIT SETIADI	STAF	BADAN PENDAPATAN DAERAH	6	210054	2021	Sudah Lapor	26/02/2022 00:00	31/12/2021 00:00
7.705	RADEN. ACHMAD SIGIT MUSTIKA ADI	KEPALA PUSKESMAS	DINAS KESEHATAN	5	474218	2021	Sudah Lapor	05/03/2022 00:00	31/12/2021 00:00
7.706	SIGIT GUNAWAN	KEPALA SUBBIDANG PENGAMANAN, PENGHAPUSAN, DAN PEMUSNAHAN	BADAN PENGELOLAAN ASET DAERAH	6	235633	2021	Sudah Lapor	15/02/2022 00:00	31/12/2021 00:00
7.707	SIGIT INDRIYANTO	KEPALA SEKOLAH SMU/SMK	DINAS PENDIDIKAN	6	229132	2021	Sudah Lapor	14/03/2022 00:00	31/12/2021 00:00
7.708	SIGIT PRAMONO	KEPALA SUBBAGIAN TATA USAHA	DINAS SUMBER DAYA AIR	3	757192	2021	Sudah Lapor	23/02/2022 00:00	31/12/2021 00:00
7.709	SIGIT DWIANA YUNANTO	STAF	DINAS KEPENDUDUKAN DAN PENCATATAN SIPIL	5	444070	2021	Sudah Lapor	18/03/2022 00:00	31/12/2021 00:00
7.710	SIHAR OKTAVIANUS PANGGABEAN	KEPALA SEKSI PEMERINTAHAN	SEKRETARIAT KOTA ADMINISTRASI JAKARTA TIMUR	6	224123	2021	Sudah Lapor	24/02/2022 00:00	31/12/2021 00:00

7.711	SITI HIDAYATI	PELAKSANA	DINAS PENANAMAN MODAL DAN PELAYANAN TERPADU SATU PINTU	7	461611	2021	Sudah Lapor	04/03/2022 00:00	31/12/2021 00:00
7.712	EDWARD MUAL PARULIAN SIHOMBING	STAF	BADAN PENDAPATAN DAERAH	5	427317	2021	Sudah Lapor	07/03/2022 00:00	31/12/2021 00:00
7.713	SIH PURWANTI RAHAYU	LURAH	SEKRETARIAT KOTA ADMINISTRASI JAKARTA SELATAN	6	229133	2021	Sudah Lapor	24/02/2022 00:00	31/12/2021 00:00
7.714	LIZON SIJABAT	STAF	DINAS KEPENDUDUKAN DAN PENCATATAN SIPIL	3	765040	2021	Sudah Lapor	08/02/2022 00:00	31/12/2021 00:00
7.715	SIKAH WINARNI	KEPALA SUKU DINAS	DINAS PEMBERDAYAAN PERLINDUNGAN ANAK DAN PENGENDALIAN PENDUDUK	7	233773	2021	Sudah Lapor	23/03/2022 00:00	31/12/2021 00:00
7.716	ASTIKA	BENDAHARA	SEKRETARIAT KOTA ADMINISTRASI JAKARTA PUSAT	2	813803	2021	Sudah Lapor	24/03/2021 00:00	24/03/2021 00:00
7.717	HARIS BUDIMAN	KEPALA SEKSI PEMBINAAN SDM DAN KERJASAMA ANTAR LEMBAGA	DINAS PERPUSTAKAAN DAN KEARSIPAN	6	234168	2021	Sudah Lapor	28/03/2022 00:00	31/12/2021 00:00
7.718	SUSILO PRANOTO	KEPALA SATUAN PELAYANAN	DINAS KEPENDUDUKAN DAN PENCATATAN SIPIL	5	455367	2021	Sudah Lapor	14/02/2022 00:00	31/12/2021 00:00
7.719	SILVESTER DOMINGGUS BAU	PELAKSANA	DINAS PENANAMAN MODAL DAN PELAYANAN TERPADU SATU PINTU	6	471888	2021	Sudah Lapor	10/02/2022 00:00	31/12/2021 00:00
7.720	SILVIA NORITA	KEPALA SEKSI PEMERINTAHAN	SEKRETARIAT KOTA ADMINISTRASI JAKARTA BARAT	6	224124	2021	Sudah Lapor	20/02/2022 00:00	31/12/2021 00:00
7.721	SILVIA ANDROMEDA	BENDAHARA	BADAN PERENCANAAN PEMBANGUNAN DAERAH	5	437988	2021	Sudah Lapor	30/03/2022 00:00	31/12/2021 00:00
7.722	SILVIA MARYANA WIJAYA	STAF	DINAS KEPENDUDUKAN DAN PENCATATAN SIPIL	5	444933	2021	Sudah Lapor	10/03/2022 00:00	31/12/2021 00:00
7.723	NI PUTU AYU SILVIA LESTARI SUWEDIA	STAF	BADAN PENGELOLAAN ASET DAERAH	1	-	2021	Sudah Lapor	11/03/2022 00:00	31/12/2021 00:00
7.724	SILVIANETTA	AUDITOR	INSPEKTORAT	2	812818	2021	Sudah Lapor	03/03/2021 00:00	28/01/2021 00:00
7.725	SILVIA SRI WULAN	STAF	BADAN PENGELOLAAN KEUANGAN DAERAH	6	279084	2021	Sudah Lapor	15/03/2022 00:00	31/12/2021 00:00
7.726	SILVIE SAGITA ANGGRAINI	PELAKSANA	DINAS CIPTA KARYA TATA RUANG DAN PERTANAHAN	4	696030	2021	Sudah Lapor	21/03/2022 00:00	31/12/2021 00:00
7.727	SIMON BAGINDA PARDOMUAN PANDJAITAN	KEPALA UNIT	BADAN PENDAPATAN DAERAH	7	235635	2021	Sudah Lapor	23/03/2022 00:00	31/12/2021 00:00
7.728	MURNI SIMANIHURUK	STAF	DINAS PERHUBUNGAN	1	-	2021	Sudah Lapor	15/02/2022 00:00	31/12/2021 00:00
7.729	JHONSON TIMBUL SIMANJUNTAK	KEPALA PUSAT	DINAS CIPTA KARYA TATA RUANG DAN PERTANAHAN	6	445081	2021	Sudah Lapor	30/03/2022 00:00	31/12/2021 00:00

7.730	HOTMAULI SIMANULANG	KEPALA SEKOLAH SD/SDI/SDLB	DINAS PENDIDIKAN	6	274783	2021	Sudah Lapor	09/03/2022 00:00	31/12/2021 00:00
7.731	AGUSMAN SIMARMATA	KEPALA BAGIAN PERHUBUNGAN, TENAGA KERJA DAN PENANAMAN MODAL	SEKRETARIAT DAERAH	5	227807	2021	Sudah Lapor	14/03/2022 00:00	31/12/2021 00:00
7.732	MAHARANI DIAN PRATIWI	KEPALA SUBBAGIAN TATA USAHA	DINAS BINA MARGA	7	223952	2021	Sudah Lapor	26/03/2022 00:00	31/12/2021 00:00
7.733	SIMON ARFANDI	LURAH	SEKRETARIAT KOTA ADMINISTRASI JAKARTA BARAT	6	474762	2021	Sudah Lapor	22/02/2022 00:00	31/12/2021 00:00
7.734	EMJELINA SIMARMATA	KEPALA SEKOLAH	DINAS PENDIDIKAN	5	220705	2021	Sudah Lapor	28/03/2022 00:00	31/12/2021 00:00
7.735	SIMON RIBON SINURAT	PELAKSANA	DINAS PENANAMAN MODAL DAN PELAYANAN TERPADU SATU PINTU	5	440524	2021	Sudah Lapor	30/03/2022 00:00	31/12/2021 00:00
7.736	TUARAJA SIMON SINAGA	STAF	BADAN PENDAPATAN DAERAH	5	442152	2021	Sudah Lapor	08/03/2022 00:00	31/12/2021 00:00
7.737	SIMSON HUTAGALUNG	KEPALA SUB BAGIAN TATA PRAJA	SEKRETARIAT KOTA ADMINISTRASI JAKARTA BARAT	5	483600	2021	Sudah Lapor	18/02/2022 00:00	31/12/2021 00:00
7.738	RATNA BR SINAGA	BENDAHARA	SEKRETARIAT KOTA ADMINISTRASI JAKARTA BARAT	5	472062	2021	Sudah Lapor	24/02/2022 00:00	31/12/2021 00:00
7.739	SINDUNG ERNAWATI	KEPALA SEKOLAH SLTP	DINAS PENDIDIKAN	4	456148	2021	Sudah Lapor	08/03/2022 00:00	31/12/2021 00:00
7.740	SINGGIH PAMENANG	KEPALA SEKOLAH	DINAS PENDIDIKAN	1	-	2021	Sudah Lapor	25/03/2021 00:00	24/03/2021 00:00
7.741	HERIYANTO	KEPALA SEKSI PENGELOLAAN SARANA PENGENDALI BANJIR, AIR BERSIH DAN AIR LIMBAH	DINAS SUMBER DAYA AIR	6	432079	2021	Sudah Lapor	06/02/2022 00:00	31/12/2021 00:00
7.742	MUTHOIN	STAF	DINAS KEPENDUDUKAN DAN PENCATATAN SIPIL	4	634105	2021	Sudah Lapor	26/01/2022 00:00	31/12/2021 00:00
7.743	SINTA RAHMAWATI	STAF	BADAN PENDAPATAN DAERAH	6	219730	2021	Sudah Lapor	21/03/2022 00:00	31/12/2021 00:00
7.744	SINTA NURMALA	KEPALA SATUAN PELAYANAN	DINAS KEPENDUDUKAN DAN PENCATATAN SIPIL	5	454711	2021	Sudah Lapor	03/03/2022 00:00	31/12/2021 00:00
7.745	FENRY SINURAT	KEPALA SEKSI KELAHIRAN DAN KEMATIAN	DINAS KEPENDUDUKAN DAN PENCATATAN SIPIL	6	215094	2021	Sudah Lapor	07/03/2022 00:00	31/12/2021 00:00
7.746	LUNDU LEONARD	STAF	DINAS PENANAMAN MODAL DAN PELAYANAN TERPADU SATU PINTU	5	440772	2021	Sudah Lapor	30/03/2022 00:00	31/12/2021 00:00
7.747	HERMAN SINURAYA	KEPALA SUB BAGIAN PROGRAM DAN ANGGARAN	SEKRETARIAT KOTA ADMINISTRASI JAKARTA PUSAT	6	440205	2021	Sudah Lapor	21/01/2022 00:00	31/12/2021 00:00
7.748	DICKY SUHERLAN	CAMAT	SEKRETARIAT KOTA ADMINISTRASI JAKARTA PUSAT	7	62326	2021	Sudah Lapor	14/02/2022 00:00	31/12/2021 00:00

7.749	SION PANDAPOTAN S	AUDITOR	INSPEKTORAT	5	444509	2021	Sudah Lapor	14/02/2022 00:00	31/12/2021 00:00
7.750	SANNA SIPANGKAR	KEPALA SEKOLAH SD/SDI/SDLB	DINAS PENDIDIKAN	5	427320	2021	Sudah Lapor	07/03/2022 00:00	31/12/2021 00:00
7.751	JIPANDOLI NAINGGOLAN	KEPALA SEKSI KOMUNIKASI DAN INFORMASI PUBLIK	DINAS KOMUNIKASI INFORMATIKA DAN STATISTIK	6	235376	2021	Sudah Lapor	18/03/2022 00:00	31/12/2021 00:00
7.752	MANSYUR SABBAN	SEKRETARIS KELURAHAN	SEKRETARIAT KOTA ADMINISTRASI JAKARTA SELATAN	3	777782	2021	Sudah Lapor	28/02/2022 00:00	31/12/2021 00:00
7.753	EFFENDI SIRAIT	SEKRETARIS KELURAHAN	SEKRETARIAT KOTA ADMINISTRASI JAKARTA UTARA	4	654720	2021	Sudah Lapor	21/01/2022 00:00	31/12/2021 00:00
7.754	NURITA SIREGAR	KEPALA SEKOLAH	DINAS PENDIDIKAN	3	733759	2021	Sudah Lapor	26/01/2022 00:00	31/12/2021 00:00
7.755	DENI SETIAWAN	BENDAHARA	DINAS LINGKUNGAN HIDUP	2	813950	2021	Sudah Lapor	26/03/2021 00:00	25/03/2021 00:00
7.756	LINDA SIREGAR	KEPALA SUBBAGIAN TATA USAHA SMU/SMK	DINAS PENDIDIKAN	6	212615	2021	Sudah Lapor	06/03/2022 00:00	31/12/2021 00:00
7.757	SIRIN	KEPALA BAGIAN SUMBER DAYA MANUSIA	DINAS KESEHATAN	6	220996	2021	Sudah Lapor	15/03/2022 00:00	31/12/2021 00:00
7.758	SUMARDI SIRINGO RINGO	KEPALA SATGAS POL. PP KEC. TAMBORA	SATUAN POLISI PAMONG PRAJA	6	235705	2021	Sudah Lapor	09/03/2022 00:00	31/12/2021 00:00
7.759	KISNEL SIRINGO RINGO	PELAKSANA	DINAS PENANAMAN MODAL DAN PELAYANAN TERPADU SATU PINTU	5	439421	2021	Sudah Lapor	04/02/2022 00:00	31/12/2021 00:00
7.760	SIRO ARFAH	PELAKSANA	DINAS PENANAMAN MODAL DAN PELAYANAN TERPADU SATU PINTU	5	474564	2021	Sudah Lapor	11/03/2022 00:00	31/12/2021 00:00
7.761	ROMY SIDHARTA	SEKRETARIS	DINAS PERTAMANAN DAN HUTAN KOTA	8	54385	2021	Sudah Lapor	07/03/2022 00:00	31/12/2021 00:00
7.762	SISWANTO	JABATAN FUNGSIONAL	BADAN PELAYANAN PENGADAAN BARANG/JASA	5	474412	2021	Sudah Lapor	21/03/2022 00:00	31/12/2021 00:00
7.763	FRANSISCA HICCA KARUNIA NAULY	PELAKSANA	DINAS PENANAMAN MODAL DAN PELAYANAN TERPADU SATU PINTU	6	440818	2021	Sudah Lapor	23/03/2022 00:00	31/12/2021 00:00
7.764	SISCA YULIANI	STAF	BADAN PENGELOLAAN KEUANGAN DAERAH	5	445154	2021	Sudah Lapor	29/03/2022 00:00	31/12/2021 00:00
7.765	SISCA MAYA KADANG	KEPALA SUBBAGIAN TATA USAHA	DINAS PERINDUSTRIAN PERDAGANGAN KOPERASI USAHA KECIL DAN MENENGAH	7	214628	2021	Sudah Lapor	04/03/2022 00:00	31/12/2021 00:00
7.766	SISKA LEONITA	LURAH	SEKRETARIAT KOTA ADMINISTRASI JAKARTA TIMUR	6	227488	2021	Sudah Lapor	28/03/2022 00:00	31/12/2021 00:00
7.767	SISKA PRIMADINI	KEPALA SEKTOR DINAS CIPTA KARYA, TATA RUANG DAN PERTANAHAN KEC. KEBON JERUK	DINAS CIPTA KARYA TATA RUANG DAN PERTANAHAN	6	220998	2021	Sudah Lapor	18/02/2022 00:00	31/12/2021 00:00

7.768	SISKA WIRASTUTI	KEPALA SUBBAGIAN TATA USAHA SMU/SMK	DINAS PENDIDIKAN	6	235638	2021	Sudah Lapor	09/03/2022 00:00	31/12/2021 00:00
7.769	SISKA FEBRIANY	AUDITOR	INSPEKTORAT	4	730088	2021	Sudah Lapor	03/03/2022 00:00	31/12/2021 00:00
7.770	SISMINTARSIH	SEKRETARIS KELURAHAN	SEKRETARIAT KOTA ADMINISTRASI JAKARTA SELATAN	6	222750	2021	Sudah Lapor	01/03/2022 00:00	31/12/2021 00:00
7.771	SISWANTO	LURAH	SEKRETARIAT KOTA ADMINISTRASI JAKARTA PUSAT	6	227489	2021	Sudah Lapor	28/03/2022 00:00	31/12/2021 00:00
7.772	SISWANTO BAGIO UTOMO	KEPALA SEKSI EKONOMI DAN PEMBANGUNAN	SEKRETARIAT KOTA ADMINISTRASI JAKARTA SELATAN	3	233775	2021	Sudah Lapor	02/03/2022 00:00	31/12/2021 00:00
7.773	SISWATI	KEPALA SEKSI KESEJAHTERAAN RAKYAT	SEKRETARIAT KOTA ADMINISTRASI JAKARTA SELATAN	6	229135	2021	Sudah Lapor	08/03/2022 00:00	31/12/2021 00:00
7.774	SRI RAHAYU PRIHATININGSIH	PELAKSANA	DINAS PENANAMAN MODAL DAN PELAYANAN TERPADU SATU PINTU	7	233788	2021	Sudah Lapor	01/03/2022 00:00	31/12/2021 00:00
7.775	MAHRUZAR	STAF	BADAN PENGELOLAAN KEUANGAN DAERAH	6	249539	2021	Sudah Lapor	19/03/2022 00:00	31/12/2021 00:00
7.776	SITI NURJANNAH	KEPALA SUBBAGIAN TATA USAHA	DINAS SUMBER DAYA AIR	7	235649	2021	Sudah Lapor	22/02/2022 00:00	31/12/2021 00:00
7.777	SITI MURTOFINGAH	KEPALA SUB BAGIAN TATA USAHA	DINAS SOSIAL	6	224143	2021	Sudah Lapor	11/03/2022 00:00	31/12/2021 00:00
7.778	SITI KHOTIJAH	KEPALA SEKOLAH SD/SDI/SDLB	DINAS PENDIDIKAN	6	212639	2021	Sudah Lapor	03/02/2022 00:00	31/12/2021 00:00
7.779	SITI MARFUATUN	KEPALA SEKOLAH	DINAS PENDIDIKAN	6	229141	2021	Sudah Lapor	02/02/2022 00:00	31/12/2021 00:00
7.780	SITI NURJANAH	KEPALA SEKOLAH	DINAS PENDIDIKAN	3	765335	2021	Sudah Lapor	06/03/2022 00:00	31/12/2021 00:00
7.781	SITI SHOLEHA INDAH	STAF	BADAN PENGELOLAAN ASET DAERAH	3	744906	2021	Sudah Lapor	16/02/2022 00:00	31/12/2021 00:00
7.782	SITI ASIAH	KEPALA SEKOLAH SD/SDI/SDLB	DINAS PENDIDIKAN	5	449480	2021	Sudah Lapor	07/03/2022 00:00	31/12/2021 00:00
7.783	SITI ALFIAH	AUDITOR	INSPEKTORAT	4	648831	2021	Sudah Lapor	10/03/2022 00:00	31/12/2021 00:00
7.784	SITI ANISAH	KEPALA SEKOLAH	DINAS PENDIDIKAN	3	745140	2021	Sudah Lapor	15/03/2022 00:00	31/12/2021 00:00
7.785	SITI CHAIRUNNISAA	STAF	BADAN PENDAPATAN DAERAH	6	224139	2021	Sudah Lapor	10/03/2022 00:00	31/12/2021 00:00
7.786	SITI CHUSNUL CHOTIMAH	KEPALA SEKOLAH SD/SDI/SDLB	DINAS PENDIDIKAN	4	427641	2021	Sudah Lapor	04/03/2022 00:00	31/12/2021 00:00

7.787	SITI DINARWENNY	KEPALA SUBBAGIAN KEUANGAN	DINAS BINA MARGA	6	235642	2021	Sudah Lapor	24/03/2022 00:00	31/12/2021 00:00
7.788	SITI DJULAEHA	KEPALA SUB BAGIAN TATA USAHA	DINAS SOSIAL	6	227491	2021	Sudah Lapor	07/03/2022 00:00	31/12/2021 00:00
7.789	SITI HANIFAH	KEPALA SEKSI KESEJAHTERAAN RAKYAT	SEKRETARIAT KOTA ADMINISTRASI JAKARTA PUSAT	3	737786	2021	Sudah Lapor	15/02/2022 00:00	31/12/2021 00:00
7.790	SITI HARYANTI	STAF	BADAN PENDAPATAN DAERAH	6	215111	2021	Sudah Lapor	23/03/2022 00:00	31/12/2021 00:00
7.791	SITI ZIADATUL H	BENDAHARA	SEKRETARIAT KOTA ADMINISTRASI JAKARTA PUSAT	5	431162	2021	Sudah Lapor	04/02/2022 00:00	31/12/2021 00:00
7.792	SITI HASANAH	KEPALA SUB BAGIAN UMUM	SEKRETARIAT KOTA ADMINISTRASI JAKARTA TIMUR	6	222753	2021	Sudah Lapor	14/02/2022 00:00	31/12/2021 00:00
7.793	SITI HASNI	KEPALA BIDANG	DINAS PERTAMANAN DAN HUTAN KOTA	6	221001	2021	Sudah Lapor	22/03/2022 00:00	31/12/2021 00:00
7.794	SITI HIWALAH	KEPALA SUB BAGIAN PROGRAM DAN ANGGARAN	SEKRETARIAT KOTA ADMINISTRASI JAKARTA SELATAN	6	229140	2021	Sudah Lapor	21/02/2022 00:00	31/12/2021 00:00
7.795	SITI IBO	BENDAHARA	DINAS LINGKUNGAN HIDUP	4	227494	2021	Sudah Lapor	04/03/2022 00:00	31/12/2021 00:00
7.796	SITI JULIATI	KEPALA SEKOLAH	DINAS PENDIDIKAN	3	779838	2021	Sudah Lapor	02/03/2022 00:00	31/12/2021 00:00
7.797	SITI KHOMARIAH	KEPALA SEKOLAH	DINAS PENDIDIKAN	1	-	2021	Sudah Lapor	10/03/2022 00:00	31/12/2021 00:00
7.798	SITI KOMARIYAH	KEPALA SEKOLAH	DINAS PENDIDIKAN	4	623943	2021	Sudah Lapor	09/01/2022 00:00	31/12/2021 00:00
7.799	SITI KOMARIYAH	PELAKSANA	DINAS PENANAMAN MODAL DAN PELAYANAN TERPADU SATU PINTU	7	279085	2021	Sudah Lapor	24/01/2022 00:00	31/12/2021 00:00
7.800	SITI MARDIYAH	BENDAHARA	SEKRETARIAT KOTA ADMINISTRASI JAKARTA SELATAN	1	-	2021	Sudah Lapor	07/03/2022 00:00	31/12/2021 00:00
7.801	SITI MARWAH	KEPALA SEKOLAH SD/SDI/SDLB	DINAS PENDIDIKAN	5	436388	2021	Sudah Lapor	08/03/2022 00:00	31/12/2021 00:00
7.802	SITI MASLIKAH	KEPALA SEKOLAH SD/SDI/SDLB	DINAS PENDIDIKAN	6	233733	2021	Sudah Lapor	14/02/2022 00:00	31/12/2021 00:00
7.803	SITI MAULIDA RIESMAWATI	KEPALA SEKSI KESEJAHTERAAN RAKYAT	SEKRETARIAT KOTA ADMINISTRASI JAKARTA TIMUR	5	266186	2021	Sudah Lapor	22/02/2022 00:00	31/12/2021 00:00
7.804	BRONSON R SITINJAK	BENDAHARA	BADAN PENDAPATAN DAERAH	2	813764	2021	Sudah Lapor	24/03/2021 00:00	09/03/2021 00:00
7.805	SITI NURLAELAH	KEPALA SEKOLAH SD/SDI/SDLB	DINAS PENDIDIKAN	5	464769	2021	Sudah Lapor	03/02/2022 00:00	31/12/2021 00:00

7.806	SITI NURLAILY HIDAYATI	STAF	BADAN PENDAPATAN DAERAH	6	210055	2021	Sudah Lapor	07/03/2022 00:00	31/12/2021 00:00
7.807	SITI PUSPITA SARI	PELAKSANA	DINAS CIPTA KARYA TATA RUANG DAN PERTANAHAN	6	243712	2021	Sudah Lapor	27/01/2022 00:00	31/12/2021 00:00
7.808	SITI QOMARIYAH	KEPALA SEKOLAH SD/SDI/SDLB	DINAS PENDIDIKAN	6	240361	2021	Sudah Lapor	26/01/2022 00:00	31/12/2021 00:00
7.809	SITI RAHMANIYAH	BENDAHARA	DINAS KESEHATAN	1	-	2021	Sudah Lapor	11/03/2022 00:00	04/01/2021 00:00
7.810	SITI RODIYAH	KEPALA SEKOLAH SD/SDI/SDLB	DINAS PENDIDIKAN	6	227852	2021	Sudah Lapor	13/03/2022 00:00	31/12/2021 00:00
7.811	SITI ROHANI	PELAKSANA	DINAS CIPTA KARYA TATA RUANG DAN PERTANAHAN	6	259213	2021	Sudah Lapor	17/02/2022 00:00	31/12/2021 00:00
7.812	SITI ROKHAYATI NUR INDAH SARI	BENDAHARA	SEKRETARIAT KOTA ADMINISTRASI JAKARTA UTARA	5	443685	2021	Sudah Lapor	04/03/2022 00:00	01/01/2021 00:00
7.813	SITI SABARIAH	BENDAHARA	DINAS KETAHANAN PANGAN KELAUTAN DAN PERTANIAN	5	444074	2021	Sudah Lapor	26/01/2022 00:00	31/12/2021 00:00
7.814	SITI SALMA	KEPALA SEKOLAH	DINAS PENDIDIKAN	2	779538	2021	Sudah Lapor	08/03/2022 00:00	31/12/2021 00:00
7.815	SITI SOFIANTI	KEPALA SEKOLAH	DINAS PENDIDIKAN	6	216712	2021	Sudah Lapor	14/02/2022 00:00	31/12/2021 00:00
7.816	SITI SUMARNI	KEPALA SEKOLAH SD/SDI/SDLB	DINAS PENDIDIKAN	5	435943	2021	Sudah Lapor	08/03/2022 00:00	31/12/2021 00:00
7.817	SITI SUPRIYANTI	BENDAHARA	DINAS PEMUDA DAN OLAHRAGA	5	449402	2021	Sudah Lapor	23/03/2022 00:00	31/12/2021 00:00
7.818	SITI WARSILAH	KEPALA SUBBIDANG KESEJAHTERAAN DAN PENSIUN	BADAN KEPEGAWAIAN DAERAH	6	229152	2021	Sudah Lapor	11/03/2022 00:00	31/12/2021 00:00
7.819	SITI MURWATI	BENDAHARA	DINAS SOSIAL	4	664608	2021	Sudah Lapor	15/03/2022 00:00	31/12/2021 00:00
7.820	Siti Zaenab	KEPALA SEKSI KESEJAHTERAAN RAKYAT	SEKRETARIAT KOTA ADMINISTRASI JAKARTA SELATAN	6	224149	2021	Sudah Lapor	08/02/2022 00:00	31/12/2021 00:00
7.821	POSMAN SITORUS	KEPALA UNIT	BADAN PENDAPATAN DAERAH	8	179655	2021	Sudah Lapor	01/03/2022 00:00	31/12/2021 00:00
7.822	MAWARTI	PELAKSANA	DINAS PENANAMAN MODAL DAN PELAYANAN TERPADU SATU PINTU	6	439363	2021	Sudah Lapor	02/03/2022 00:00	31/12/2021 00:00
7.823	SITI JAMHAROH	KEPALA PUSAT	DINAS TENAGA KERJA TRANSMIGRASI DAN ENERGI	6	235644	2021	Sudah Lapor	10/03/2022 00:00	31/12/2021 00:00
7.824	SJAMSUL IDRIS	KEPALA PANTI	DINAS SOSIAL	6	233860	2021	Sudah Lapor	31/01/2022 00:00	31/12/2021 00:00

7.825	JOKO SUPARNO	KEPALA UNIT PTSP KEC PENJARINGAN	DINAS PENANAMAN MODAL DAN PELAYANAN TERPADU SATU PINTU	6	233409	2021	Sudah Lapor	22/01/2022 00:00	31/12/2021 00:00
7.826	SJUKRI	KEPALA SEKTOR PENANGGULANGAN KEBAKARAN DAN PENYELAMATAN KEC. KEMBANGAN	DINAS PENANGGULANGAN KEBAKARAN DAN PENYELAMATAN	6	432164	2021	Sudah Lapor	22/03/2022 00:00	31/12/2021 00:00
7.827	RENDY AFRIANDY	STAF	BADAN PENGELOLAAN KEUANGAN DAERAH	6	259189	2021	Sudah Lapor	30/03/2022 00:00	31/12/2021 00:00
7.828	LOLITA DAMAYANTI	SEKRETARIS KELURAHAN	SEKRETARIAT KOTA ADMINISTRASI JAKARTA TIMUR	7	223944	2021	Sudah Lapor	19/02/2022 00:00	31/12/2021 00:00
7.829	SLAMET BUDI MULYONO	KEPALA SUBBAGIAN TATA USAHA	DINAS PENANAMAN MODAL DAN PELAYANAN TERPADU SATU PINTU	6	213887	2021	Sudah Lapor	11/02/2022 00:00	31/12/2021 00:00
7.830	SLAMET	STAF	BADAN PENDAPATAN DAERAH	6	204367	2021	Sudah Lapor	07/03/2022 00:00	31/12/2021 00:00
7.831	SLAMET	KEPALA SEKSI PENGENDALIAN OPERASIONAL LLAJ	DINAS PERHUBUNGAN	4	475201	2021	Sudah Lapor	18/03/2022 00:00	31/12/2021 00:00
7.832	SLAMET DARYONO	PELAKSANA	DINAS CIPTA KARYA TATA RUANG DAN PERTANAHAN	5	440111	2021	Sudah Lapor	14/03/2022 00:00	31/12/2021 00:00
7.833	SLAMET HARYANTO	KEPALA SATUAN PELAYANAN	DINAS KEPENDUDUKAN DAN PENCATATAN SIPIL	3	739209	2021	Sudah Lapor	22/02/2022 00:00	31/12/2021 00:00
7.834	SLAMET RIYADI	BENDAHARA	DINAS SOSIAL	3	741128	2021	Sudah Lapor	08/02/2022 00:00	31/12/2021 00:00
7.835	SLAMET RIADI	KEPALA SEKOLAH	DINAS PENDIDIKAN	1	-	2021	Sudah Lapor	31/03/2021 00:00	31/03/2021 00:00
7.836	SLAMET SIHABUDIN	SEKRETARIS KELURAHAN	SEKRETARIAT KOTA ADMINISTRASI JAKARTA TIMUR	6	235652	2021	Sudah Lapor	11/02/2022 00:00	31/12/2021 00:00
7.837	SUGITO	KEPALA SEKSI KESEJAHTERAAN RAKYAT	SEKRETARIAT KOTA ADMINISTRASI JAKARTA BARAT	1	-	2021	Sudah Lapor	18/03/2022 00:00	31/12/2021 00:00
7.838	SLAMET	KEPALA SEKOLAH SD/SDI/SDLB	DINAS PENDIDIKAN	6	227773	2021	Sudah Lapor	14/03/2022 00:00	31/12/2021 00:00
7.839	EMILDA DONNA	BENDAHARA	DINAS PEMUDA DAN OLAHRAGA	1	-	2021	Sudah Lapor	12/03/2022 00:00	31/12/2021 00:00
7.840	SAMSUL MAARIEF	LURAH	SEKRETARIAT KOTA ADMINISTRASI JAKARTA PUSAT	6	444612	2021	Sudah Lapor	15/02/2022 00:00	31/12/2021 00:00
7.841	MAESAROH	KEPALA SEKOLAH SD/SDI/SDLB	DINAS PENDIDIKAN	6	222570	2021	Sudah Lapor	24/02/2022 00:00	31/12/2021 00:00
7.842	SUMARNO	STAF	BADAN PENDAPATAN DAERAH	6	200210	2021	Sudah Lapor	06/02/2022 00:00	31/12/2021 00:00
7.843	ROULINA SIHOTANG	KEPALA SEKSI EKONOMI DAN PEMBANGUNAN	SEKRETARIAT KOTA ADMINISTRASI JAKARTA TIMUR	6	222723	2021	Sudah Lapor	11/03/2022 00:00	31/12/2021 00:00

7.844	ISMAIL	BENDAHARA	DINAS KESEHATAN	4	635464	2021	Sudah Lapor	28/01/2022 00:00	31/12/2021 00:00
7.845	DETI ANDRIATI	KEPALA SEKOLAH SLTP	DINAS PENDIDIKAN	4	700034	2021	Sudah Lapor	08/03/2022 00:00	31/12/2021 00:00
7.846	SAMSUDIN	KEPALA SEKOLAH	DINAS PENDIDIKAN	2	830700	2021	Sudah Lapor	23/12/2021 00:00	22/12/2021 00:00
7.847	SUCI NUR AINI ZAIDA	PELAKSANA	DINAS CIPTA KARYA TATA RUANG DAN PERTANAHAN	6	266192	2021	Sudah Lapor	29/03/2022 00:00	31/12/2021 00:00
7.848	SITI NUR JANNAH	PELAKSANA	DINAS CIPTA KARYA TATA RUANG DAN PERTANAHAN	4	444101	2021	Sudah Lapor	16/03/2022 00:00	31/12/2021 00:00
7.849	NOVERITHA SURI	PELAKSANA	DINAS CIPTA KARYA TATA RUANG DAN PERTANAHAN	6	249555	2021	Sudah Lapor	24/02/2022 00:00	31/12/2021 00:00
7.850	SANTAYANA	KEPALA PUSKESMAS	DINAS KESEHATAN	5	470401	2021	Sudah Lapor	02/03/2022 00:00	31/12/2021 00:00
7.851	DYAH SOBARIYATI	KEPALA SUBBAGIAN TATA USAHA	DINAS PENANAMAN MODAL DAN PELAYANAN TERPADU SATU PINTU	6	475196	2021	Sudah Lapor	24/03/2022 00:00	31/12/2021 00:00
7.852	MUHAMAD SOBAR	AUDITOR	INSPEKTORAT	6	217879	2021	Sudah Lapor	08/02/2022 00:00	31/12/2021 00:00
7.853	MOHAMAD SODIK	STAF	BADAN PENGELOLAAN ASET DAERAH	6	274816	2021	Sudah Lapor	14/03/2022 00:00	31/12/2021 00:00
7.854	KRIS SOEBIYANTORO	BENDAHARA	DINAS PEMUDA DAN OLAHRAGA	5	479245	2021	Sudah Lapor	23/03/2022 00:00	31/12/2021 00:00
7.855	Soelistiyono	SEKRETARIS KELURAHAN	SEKRETARIAT KOTA ADMINISTRASI JAKARTA SELATAN	6	227775	2021	Sudah Lapor	27/01/2022 00:00	31/12/2021 00:00
7.856	SUMARNA	PELAKSANA	DINAS PENANAMAN MODAL DAN PELAYANAN TERPADU SATU PINTU	5	470869	2021	Sudah Lapor	14/02/2022 00:00	31/12/2021 00:00
7.857	SOETIANINGSIH	KEPALA SUB BAGIAN UMUM DAN KEPEGAWAIAN	SEKRETARIAT KOTA ADMINISTRASI JAKARTA UTARA	6	233863	2021	Sudah Lapor	24/02/2022 00:00	31/12/2021 00:00
7.858	SOFA RAIZA MARWATA	STAF	BADAN PENGELOLAAN KEUANGAN DAERAH	3	722498	2021	Sudah Lapor	22/03/2022 00:00	31/12/2021 00:00
7.859	SOFA	KEPALA SEKSI PEMERINTAHAN	SEKRETARIAT KOTA ADMINISTRASI JAKARTA SELATAN	6	224152	2021	Sudah Lapor	04/02/2022 00:00	31/12/2021 00:00
7.860	SOFFI DIANSYAH PUTRA	PELAKSANA	DINAS CIPTA KARYA TATA RUANG DAN PERTANAHAN	5	444054	2021	Sudah Lapor	19/03/2022 00:00	31/12/2021 00:00
7.861	SOFIA JULIANI KARTIKA	KEPALA UNIT	BADAN PENDAPATAN DAERAH	8	197793	2021	Sudah Lapor	15/02/2022 00:00	31/12/2021 00:00
7.862	SOFIAH FERDIANI	BENDAHARA	DINAS PENDIDIKAN	1	-	2021	Sudah Lapor	31/03/2021 00:00	31/03/2021 00:00

7.863	SOFIAH	KEPALA SEKSI KESEJAHTERAAN RAKYAT	SEKRETARIAT KABUPATEN ADMINISTRASI KEPULAUAN SERIBU	6	259217	2021	Sudah Lapor	02/03/2022 00:00	31/12/2021 00:00
7.864	MARYADI	STAF	BADAN PENDAPATAN DAERAH	5	431231	2021	Sudah Lapor	24/03/2022 00:00	31/12/2021 00:00
7.865	SOEPIYAN	KEPALA SEKOLAH SD/SDI/SDLB	DINAS PENDIDIKAN	4	664205	2021	Sudah Lapor	11/03/2022 00:00	31/12/2021 00:00
7.866	SITI SOFIATUN	KEPALA SEKOLAH SD/SDI/SDLB	DINAS PENDIDIKAN	5	478606	2021	Sudah Lapor	17/02/2022 00:00	31/12/2021 00:00
7.867	SOFIATUN	KEPALA SEKSI PERENCANAAN JALAN DAN JEMBATAN	DINAS BINA MARGA	6	235655	2021	Sudah Lapor	16/03/2022 00:00	31/12/2021 00:00
7.868	SOFIATUN	KEPALA SEKSI KESEJAHTERAAN RAKYAT	SEKRETARIAT KOTA ADMINISTRASI JAKARTA UTARA	6	229158	2021	Sudah Lapor	21/03/2022 00:00	31/12/2021 00:00
7.869	SOFRIZAL	KEPALA SUBBAGIAN TATA USAHA	DINAS PENANAMAN MODAL DAN PELAYANAN TERPADU SATU PINTU	7	235656	2021	Sudah Lapor	04/03/2022 00:00	31/12/2021 00:00
7.870	MUHAMMAD SOWAN SYAHPUTRA	STAF	BADAN PENGELOLAAN ASET DAERAH	4	633692	2021	Sudah Lapor	13/03/2022 00:00	31/12/2021 00:00
7.871	ACHMAD SOFYAN	STAF	BADAN PENDAPATAN DAERAH	6	226884	2021	Sudah Lapor	09/03/2022 00:00	31/12/2021 00:00
7.872	SOFYAN HIDAYAT	BENDAHARA	DINAS PENANAMAN MODAL DAN PELAYANAN TERPADU SATU PINTU	7	226231	2021	Sudah Lapor	15/03/2022 00:00	31/12/2021 00:00
7.873	SOHRAH ISMIATI	SEKRETARIS KELURAHAN	SEKRETARIAT KOTA ADMINISTRASI JAKARTA SELATAN	6	212640	2021	Sudah Lapor	07/03/2022 00:00	31/12/2021 00:00
7.874	ARDAN SOLIHIN	KEPALA BAGIAN PEMBANGUNAN DAN LINGKUNGAN HIDUP	SEKRETARIAT KOTA ADMINISTRASI JAKARTA UTARA	6	226944	2021	Sudah Lapor	04/03/2022 00:00	31/12/2021 00:00
7.875	SOLIHIN	KEPALA SEKSI PENGANEKARAGAMAN KONSUMSI, KEAMANAN PANGAN DAN PENYULUHAN	DINAS KETAHANAN PANGAN KELAUTAN DAN PERTANIAN	6	229160	2021	Sudah Lapor	14/03/2022 00:00	31/12/2021 00:00
7.876	SOLIHUN	BENDAHARA	SEKRETARIAT KOTA ADMINISTRASI JAKARTA PUSAT	2	814563	2021	Sudah Lapor	31/03/2021 00:00	29/03/2021 00:00
7.877	SOLIKAH	BENDAHARA	SEKRETARIAT KOTA ADMINISTRASI JAKARTA SELATAN	4	664929	2021	Sudah Lapor	20/01/2022 00:00	31/12/2021 00:00
7.878	SONAR SINURAT	KEPALA SEKTOR PENANGGULANGAN KEBAKARAN DAN PENYELAMATAN KEC. MAKASAR	DINAS PENANGGULANGAN KEBAKARAN DAN PENYELAMATAN	4	235657	2021	Sudah Lapor	16/03/2022 00:00	31/12/2021 00:00
7.879	SONDANG EVELYNDA PASARIBU	PELAKSANA	DINAS PENANAMAN MODAL DAN PELAYANAN TERPADU SATU PINTU	5	436269	2021	Sudah Lapor	28/03/2022 00:00	31/12/2021 00:00
7.880	SONDANG TIURISTA	AUDITOR	INSPEKTORAT	5	454789	2021	Sudah Lapor	28/02/2022 00:00	31/12/2021 00:00
7.881	SONDANG ARYANI MANULLANG	KEPALA SEKOLAH	DINAS PENDIDIKAN	2	757757	2021	Sudah Lapor	09/03/2022 00:00	31/12/2021 00:00

7.882	SONDANG LISA	KEPALA SUB BAGIAN KEUANGAN	SEKRETARIAT KOTA ADMINISTRASI JAKARTA UTARA	3	761530	2021	Sudah Lapor	18/02/2022 00:00	31/12/2021 00:00
7.883	SONDANG RINAWATY SITUMORANG	KEPALA SEKSI PEMERINTAHAN	SEKRETARIAT KOTA ADMINISTRASI JAKARTA PUSAT	6	274862	2021	Sudah Lapor	24/03/2022 00:00	31/12/2021 00:00
7.884	SONDANG AFRIKANTY SIPAYUNG	KEPALA SUBBAGIAN UMUM	SATUAN POLISI PAMONG PRAJA	7	224155	2021	Sudah Lapor	18/03/2022 00:00	31/12/2021 00:00
7.885	SUDARSONO	KEPALA SUBBAGIAN TATA USAHA	DINAS PENDIDIKAN	5	483565	2021	Sudah Lapor	08/02/2022 00:00	31/12/2021 00:00
7.886	SONNY GUMANDA DP.	KEPALA UNIT	BADAN PENDAPATAN DAERAH	7	233865	2021	Sudah Lapor	16/03/2022 00:00	31/12/2021 00:00
7.887	SONNY JUHERSONI	KEPALA SEKOLAH SMU/SMK	DINAS PENDIDIKAN	6	447649	2021	Sudah Lapor	07/03/2022 00:00	31/12/2021 00:00
7.888	SUMARSONO	PELAKSANA	DINAS CIPTA KARYA TATA RUANG DAN PERTANAHAN	5	444939	2021	Sudah Lapor	09/02/2022 00:00	31/12/2021 00:00
7.889	SONTI PANGARIBUAN	KEPALA BIDANG	DINAS PARIWISATA DAN EKONOMI KREATIF	6	224156	2021	Sudah Lapor	24/02/2022 00:00	31/12/2021 00:00
7.890	MAHSUNI	KEPALA SEKOLAH	DINAS PENDIDIKAN	1	-	2021	Sudah Lapor	28/04/2021 00:00	28/04/2021 00:00
7.891	SONYA WHISTY YOGYANDARU	STAF	BADAN PENDAPATAN DAERAH	6	221012	2021	Sudah Lapor	02/03/2022 00:00	31/12/2021 00:00
7.892	SONY AVIANTHO	STAF	BADAN PENGELOLAAN ASET DAERAH	6	279086	2021	Sudah Lapor	16/02/2022 00:00	31/12/2021 00:00
7.893	SYONY TJAHJADI	KEPALA BAGIAN PENGAMANAN, PELAYANAN DAN PERLENGKAPAN	SEKRETARIAT DAERAH	6	240414	2021	Sudah Lapor	25/01/2022 00:00	31/12/2021 00:00
7.894	RD. SONY TRIWIBAWA	KEPALA SUBBIDANG KEWASPADAAN	BADAN KESATUAN BANGSA DAN POLITIK	6	214614	2021	Sudah Lapor	25/02/2022 00:00	31/12/2021 00:00
7.895	SOPANDI	KEPALA SEKOLAH SMU/SMK	DINAS PENDIDIKAN	3	699832	2021	Sudah Lapor	21/03/2022 00:00	31/12/2021 00:00
7.896	SOPAN HADI	KEPALA SEKOLAH	DINAS PENDIDIKAN	2	822143	2021	Sudah Lapor	23/02/2022 00:00	31/12/2021 00:00
7.897	SOPAR HUTAPEA	KEPALA SUBBAGIAN TATA USAHA	BADAN PENDAPATAN DAERAH	8	115886	2021	Sudah Lapor	24/02/2022 00:00	31/12/2021 00:00
7.898	SOPIAH	KEPALA SEKOLAH SD/SDI/SDLB	DINAS PENDIDIKAN	4	696669	2021	Sudah Lapor	05/03/2022 00:00	31/12/2021 00:00
7.899	SOPIAN	KEPALA SATUAN PELAYANAN	DINAS KEPENDUDUKAN DAN PENCATATAN SIPIL	1	813529	2021	Sudah Lapor	19/03/2021 00:00	19/03/2021 00:00
7.900	SORAYA WULANDARI	PELAKSANA	DINAS CIPTA KARYA TATA RUANG DAN PERTANAHAN	5	222760	2021	Sudah Lapor	23/02/2022 00:00	31/12/2021 00:00

7.901	SHOREA PURWONUGROHO	STAF	BADAN PENGELOLAAN ASET DAERAH	6	266183	2021	Sudah Lapor	24/02/2022 00:00	31/12/2021 00:00
7.902	SOVIANA S.	KEPALA SUBBAGIAN TATA USAHA SMU/SMK	DINAS PENDIDIKAN	6	240365	2021	Sudah Lapor	03/03/2022 00:00	31/12/2021 00:00
7.903	SUPARTA	KEPALA SUBBAGIAN KEPEGAWAIAN	DINAS PENANGGULANGAN KEBAKARAN DAN PENYELAMATAN	6	221054	2021	Sudah Lapor	21/03/2022 00:00	31/12/2021 00:00
7.904	INDRIANI	KEPALA SEKOLAH SD/SDI/SDLB	DINAS PENDIDIKAN	5	444041	2021	Sudah Lapor	14/01/2022 00:00	31/12/2021 00:00
7.905	MUKHLIS	KEPALA SEKOLAH	DINAS PENDIDIKAN	2	235497	2021	Sudah Lapor	31/01/2022 00:00	31/12/2021 00:00
7.906	WINARTI	KEPALA SEKOLAH	DINAS PENDIDIKAN	3	778418	2021	Sudah Lapor	20/03/2022 00:00	31/12/2021 00:00
7.907	JAKA HADINATA	KEPALA SEKSI KESEJAHTERAAN RAKYAT	SEKRETARIAT KOTA ADMINISTRASI JAKARTA BARAT	6	222528	2021	Sudah Lapor	07/01/2022 00:00	31/12/2021 00:00
7.908	SENTOT PRIHANTO	BENDAHARA	SEKRETARIAT KOTA ADMINISTRASI JAKARTA TIMUR	3	757804	2021	Sudah Lapor	18/02/2022 00:00	31/12/2021 00:00
7.909	SRI PUDJIASTUTI	LURAH	SEKRETARIAT KOTA ADMINISTRASI JAKARTA BARAT	4	476317	2021	Sudah Lapor	10/03/2022 00:00	31/12/2021 00:00
7.910	SLAMET PURNAWAN	KEPALA SEKSI FASILITASI DAN OPTIMALISASI PUSAT DATA	DINAS KOMUNIKASI INFORMATIKA DAN STATISTIK	6	457693	2021	Sudah Lapor	18/03/2022 00:00	31/12/2021 00:00
7.911	SUGENG PURWANTO	STAF	BADAN PENDAPATAN DAERAH	6	221034	2021	Sudah Lapor	08/03/2022 00:00	31/12/2021 00:00
7.912	PUSPITA DELLA SARI	STAF	BADAN PENDAPATAN DAERAH	2	800685	2021	Sudah Lapor	29/03/2021 00:00	29/03/2021 00:00
7.913	SRI HARYATI RESTUNINGSIH	STAF	BADAN PENGELOLAAN ASET DAERAH	6	249588	2021	Sudah Lapor	04/03/2022 00:00	31/12/2021 00:00
7.914	SRI DAMAI YANTI BR. DAMANIK	BENDAHARA	DINAS PERINDUSTRIAN PERDAGANGAN KOPERASI USAHA KECIL DAN MENENGAH	4	624895	2021	Sudah Lapor	29/03/2022 00:00	31/12/2021 00:00
7.915	SRI WIDJAJANI	KEPALA SEKOLAH	DINAS PENDIDIKAN	3	778372	2021	Sudah Lapor	17/02/2022 00:00	31/12/2021 00:00
7.916	SRI MULYATI	LURAH	SEKRETARIAT KOTA ADMINISTRASI JAKARTA TIMUR	7	461720	2021	Sudah Lapor	16/02/2022 00:00	31/12/2021 00:00
7.917	SRI MULYATI	KEPALA SEKOLAH	DINAS PENDIDIKAN	3	738654	2021	Sudah Lapor	15/03/2022 00:00	31/12/2021 00:00
7.918	SRI NURWIYANTI	KEPALA SUB BAGIAN KEUANGAN	SEKRETARIAT KOTA ADMINISTRASI JAKARTA SELATAN	6	222763	2021	Sudah Lapor	13/03/2022 00:00	31/12/2021 00:00
7.919	DR SRI PUJI WAHYUNI MKM	KEPALA PUSKESMAS	DINAS KESEHATAN	5	462286	2021	Sudah Lapor	08/02/2022 00:00	31/12/2021 00:00

7.920	SRI RATNA WIRDA SARI	KEPALA SUBBAGIAN TATA USAHA	DINAS KESEHATAN	4	635642	2021	Sudah Lapor	10/03/2022 00:00	31/12/2021 00:00
7.921	SRI RELAWATI WAHYUNI	KEPALA SUBBAGIAN TATA USAHA	BADAN PENGELOLAAN KEUANGAN DAERAH	6	243713	2021	Sudah Lapor	02/03/2022 00:00	31/12/2021 00:00
7.922	SRI RESPATI	PELAKSANA	DINAS PENANAMAN MODAL DAN PELAYANAN TERPADU SATU PINTU	6	470341	2021	Sudah Lapor	26/01/2022 00:00	31/12/2021 00:00
7.923	SRI ROKHMANI	KEPALA SUBBAGIAN TATA USAHA	DINAS TENAGA KERJA TRANSMIGRASI DAN ENERGI	6	233790	2021	Sudah Lapor	28/02/2022 00:00	31/12/2021 00:00
7.924	SRI SETIYOWATI	KEPALA SUBBAGIAN TATA USAHA	DINAS KOMUNIKASI INFORMATIKA DAN STATISTIK	6	233793	2021	Sudah Lapor	14/03/2022 00:00	31/12/2021 00:00
7.925	SRI SURYA NINGSIH	PELAKSANA	DINAS PENANAMAN MODAL DAN PELAYANAN TERPADU SATU PINTU	5	427291	2021	Sudah Lapor	03/03/2022 00:00	31/12/2021 00:00
7.926	SRI AGRARIANINGSIH	KEPALA SEKOLAH SD/SDI/SDLB	DINAS PENDIDIKAN	4	449371	2021	Sudah Lapor	15/03/2022 00:00	31/12/2021 00:00
7.927	SRI RIANA HANIM	KEPALA SEKSI KETAHANAN PANGAN DAN PERTANIAN	DINAS KETAHANAN PANGAN KELAUTAN DAN PERTANIAN	6	233789	2021	Sudah Lapor	12/03/2022 00:00	31/12/2021 00:00
7.928	SRI ANDARYATI	BENDAHARA	DINAS SOSIAL	6	221013	2021	Sudah Lapor	16/02/2022 00:00	31/12/2021 00:00
7.929	SRI ARIATI	KEPALA SEKSI HUBUNGAN INDUSTRIAL DAN KESEJAHTERAAN PEKERJA	DINAS TENAGA KERJA TRANSMIGRASI DAN ENERGI	6	240366	2021	Sudah Lapor	13/02/2022 00:00	31/12/2021 00:00
7.930	SRI ATUN	KEPALA SEKSI KESEJAHTERAAN RAKYAT	SEKRETARIAT KOTA ADMINISTRASI JAKARTA TIMUR	5	461903	2021	Sudah Lapor	20/02/2022 00:00	31/12/2021 00:00
7.931	SRI BARIJANTI	KEPALA SEKOLAH	DINAS PENDIDIKAN	3	745029	2021	Sudah Lapor	10/03/2022 00:00	31/12/2021 00:00
7.932	SRI BAWONINGSIH	SEKRETARIS KELURAHAN	SEKRETARIAT KOTA ADMINISTRASI JAKARTA BARAT	4	472344	2021	Sudah Lapor	08/03/2022 00:00	31/12/2021 00:00
7.933	SRI BUDIARTI STYANINGSIH	SEKRETARIS KELURAHAN	SEKRETARIAT KOTA ADMINISTRASI JAKARTA PUSAT	7	259218	2021	Sudah Lapor	10/03/2022 00:00	31/12/2021 00:00
7.934	SRI DAMAYANTI	KEPALA SEKOLAH	DINAS PENDIDIKAN	4	235660	2021	Sudah Lapor	20/03/2022 00:00	31/12/2021 00:00
7.935	SRI MULYATI	STAF	BADAN PENDAPATAN DAERAH	6	221023	2021	Sudah Lapor	19/02/2022 00:00	31/12/2021 00:00
7.936	SRI FARHATI	KEPALA SEKOLAH SD/SDI/SDLB	DINAS PENDIDIKAN	4	702965	2021	Sudah Lapor	15/03/2022 00:00	31/12/2021 00:00
7.937	SRI WAHYUDI PRIA ANGKASA	STAF	BADAN PENGELOLAAN ASET DAERAH	6	224171	2021	Sudah Lapor	24/02/2022 00:00	31/12/2021 00:00
7.938	ABDUL JABBAR	KEPALA SEKSI PRASARANA DAN SARANA UTILITAS KOTA DAN PENERANGAN JALAN UMUM	DINAS BINA MARGA	4	213090	2021	Sudah Lapor	24/02/2022 00:00	31/12/2021 00:00

7.939	SRI HADIAH	KEPALA SEKSI EKONOMI DAN PEMBANGUNAN	SEKRETARIAT KOTA ADMINISTRASI JAKARTA BARAT	5	474766	2021	Sudah Lapor	10/03/2022 00:00	31/12/2021 00:00
7.940	SRI ANIFAH	STAF	BADAN PENDAPATAN DAERAH	6	213889	2021	Sudah Lapor	07/03/2022 00:00	31/12/2021 00:00
7.941	SRI HARIYATI	KEPALA SEKOLAH SD/SDI/SDLB	DINAS PENDIDIKAN	5	472857	2021	Sudah Lapor	26/01/2022 00:00	31/12/2021 00:00
7.942	SRI HARTARI PURWANINGSIH	KEPALA SEKOLAH	DINAS PENDIDIKAN	3	776775	2021	Sudah Lapor	19/01/2022 00:00	31/12/2021 00:00
7.943	SRI HARYANTI PAMUJI ASTUTI	BENDAHARA	SEKRETARIAT KOTA ADMINISTRASI JAKARTA UTARA	3	774469	2021	Sudah Lapor	18/01/2022 00:00	31/12/2021 00:00
7.944	SRI HIDAYATI	BENDAHARA	DINAS KESEHATAN	2	813963	2021	Sudah Lapor	26/03/2021 00:00	16/03/2021 00:00
7.945	YANTI SRI HINDAYANTI	KEPALA SEKSI PEMERINTAHAN	SEKRETARIAT KOTA ADMINISTRASI JAKARTA PUSAT	6	235814	2021	Sudah Lapor	07/02/2022 00:00	31/12/2021 00:00
7.946	SRI INDAH WATI	KEPALA SATUAN PELAYANAN	DINAS KEPENDUDUKAN DAN PENCATATAN SIPIL	5	454626	2021	Sudah Lapor	18/02/2022 00:00	31/12/2021 00:00
7.947	SRI INDANI	KEPALA SUBBAGIAN TATA USAHA	DINAS KESEHATAN	6	221018	2021	Sudah Lapor	22/02/2022 00:00	31/12/2021 00:00
7.948	SRI ISNANI	KEPALA SEKSI KESEJAHTERAAN RAKYAT	SEKRETARIAT KOTA ADMINISTRASI JAKARTA TIMUR	5	476903	2021	Sudah Lapor	31/03/2022 00:00	31/12/2021 00:00
7.949	SRI KADARTI	KEPALA SEKOLAH SD/SDI/SDLB	DINAS PENDIDIKAN	5	454894	2021	Sudah Lapor	21/01/2022 00:00	31/12/2021 00:00
7.950	SRI KAMAYANI	KEPALA SEKOLAH	DINAS PENDIDIKAN	3	748118	2021	Sudah Lapor	14/02/2022 00:00	31/12/2021 00:00
7.951	SRI KISMAWATI	KEPALA SUB BAGIAN KEUANGAN	SEKRETARIAT KOTA ADMINISTRASI JAKARTA PUSAT	6	221020	2021	Sudah Lapor	30/12/2021 00:00	09/12/2021 00:00
7.952	SRI LAELA	KEPALA SEKSI KESEJAHTERAAN RAKYAT	SEKRETARIAT KOTA ADMINISTRASI JAKARTA SELATAN	6	266189	2021	Sudah Lapor	19/02/2022 00:00	31/12/2021 00:00
7.953	SRI LASMINAH	STAF	BADAN PENGELOLAAN KEUANGAN DAERAH	6	259220	2021	Sudah Lapor	25/03/2022 00:00	31/12/2021 00:00
7.954	SRI LASTUTI	KEPALA SEKOLAH SD/SDI/SDLB	DINAS PENDIDIKAN	6	229167	2021	Sudah Lapor	11/03/2022 00:00	31/12/2021 00:00
7.955	SRI LESTARI	BENDAHARA	DINAS KESEHATAN	5	455482	2021	Sudah Lapor	03/02/2022 00:00	31/12/2021 00:00
7.956	SRI MAHARENI	KEPALA SUBBAGIAN TATA USAHA SMU/SMK	DINAS PENDIDIKAN	6	240372	2021	Sudah Lapor	10/03/2022 00:00	31/12/2021 00:00
7.957	EKA PERSILIAN YELUMA	LURAH	SEKRETARIAT KOTA ADMINISTRASI JAKARTA UTARA	6	447617	2021	Sudah Lapor	10/03/2022 00:00	31/12/2021 00:00

7.958	SRI MARTINI	KEPALA SUBBAGIAN TATA USAHA SMU/SMK	DINAS PENDIDIKAN	6	235665	2021	Sudah Lapor	05/03/2022 00:00	31/12/2021 00:00
7.959	SRI MEGA	BENDAHARA	DINAS KESEHATAN	2	800572	2021	Sudah Lapor	26/03/2021 00:00	23/03/2021 00:00
7.960	SRI MISWATI	BENDAHARA	DINAS KEBUDAYAAN	6	235667	2021	Sudah Lapor	25/02/2022 00:00	31/12/2021 00:00
7.961	SRI MUJI RAHAYU	KEPALA SEKSI PERENCANAAN TEKNIS DAN KERJASAMA	DINAS PENANGGULANGAN KEBAKARAN DAN PENYELAMATAN	6	227504	2021	Sudah Lapor	07/03/2022 00:00	31/12/2021 00:00
7.962	SRI MULYA SABARAGAWANTINI	STAF	BADAN PENGELOLAAN ASET DAERAH	6	477452	2021	Sudah Lapor	16/03/2022 00:00	31/12/2021 00:00
7.963	SRI MULYANI	KEPALA SATUAN PELAYANAN	DINAS KEPENDUDUKAN DAN PENCATATAN SIPIL	5	455241	2021	Sudah Lapor	15/02/2022 00:00	31/12/2021 00:00
7.964	SRI MULYANI	KEPALA SEKSI EKONOMI DAN PEMBANGUNAN	SEKRETARIAT KOTA ADMINISTRASI JAKARTA PUSAT	6	436326	2021	Sudah Lapor	21/02/2022 00:00	31/12/2021 00:00
7.965	SRI MULYANI	KEPALA SUBBAGIAN TATA USAHA	DINAS PERPUSTAKAAN DAN KEARSIPAN	5	452543	2021	Sudah Lapor	09/03/2022 00:00	31/12/2021 00:00
7.966	SRI MULYANINGSIH	BENDAHARA	DINAS PERINDUSTRIAN PERDAGANGAN KOPERASI USAHA KECIL DAN MENENGAH	3	764241	2021	Sudah Lapor	10/03/2022 00:00	31/12/2021 00:00
7.967	SRI MULYANTI	KEPALA SEKOLAH SD/SDI/SDLB	DINAS PENDIDIKAN	5	423519	2021	Sudah Lapor	23/02/2022 00:00	31/12/2021 00:00
7.968	SRI MULYATI T.	SEKRETARIS KELURAHAN	SEKRETARIAT KOTA ADMINISTRASI JAKARTA BARAT	6	227506	2021	Sudah Lapor	10/03/2022 00:00	31/12/2021 00:00
7.969	SRI MULYONO	KEPALA SEKOLAH	DINAS PENDIDIKAN	3	739734	2021	Sudah Lapor	07/02/2022 00:00	31/12/2021 00:00
7.970	SRI MURTINI	KEPALA SUBBAGIAN ANALISIS JABATAN I	SEKRETARIAT DAERAH	6	224164	2021	Sudah Lapor	25/01/2022 00:00	31/12/2021 00:00
7.971	SRI MURTINI	KEPALA SEKOLAH SLTP	DINAS PENDIDIKAN	6	227507	2021	Sudah Lapor	14/03/2022 00:00	31/12/2021 00:00
7.972	SRI NINGSIH	KEPALA SUBBAGIAN TATA USAHA	DINAS PENDIDIKAN	1	-	2021	Sudah Lapor	28/06/2021 00:00	28/06/2021 00:00
7.973	SRI NURATI	KEPALA SEKOLAH SD/SDI/SDLB	DINAS PENDIDIKAN	5	428175	2021	Sudah Lapor	10/03/2022 00:00	31/12/2021 00:00
7.974	SRI NURHAYATI DEWI	KEPALA SEKOLAH SD/SDI/SDLB	DINAS PENDIDIKAN	5	449311	2021	Sudah Lapor	04/03/2022 00:00	31/12/2021 00:00
7.975	SRI PUJI ASTUTI	KEPALA SATUAN PELAYANAN	DINAS KEPENDUDUKAN DAN PENCATATAN SIPIL	5	454758	2021	Sudah Lapor	01/03/2022 00:00	31/12/2021 00:00
7.976	SRI PURWANINGSIH	KEPALA SEKTOR DINAS KEPENDUDUKAN DAN PENCATATAN SIPIL KEC. PULO GADUNG	DINAS KEPENDUDUKAN DAN PENCATATAN SIPIL	6	274865	2021	Sudah Lapor	27/02/2022 00:00	31/12/2021 00:00

7.977	SRI RAHAYU	KEPALA SEKOLAH SD/SDI/SDLB	DINAS PENDIDIKAN	3	703072	2021	Sudah Lapor	10/03/2022 00:00	31/12/2021 00:00
7.978	SRI RAHAYU PURWANINGSIH	KEPALA SEKOLAH SD/SDI/SDLB	DINAS PENDIDIKAN	5	221024	2021	Sudah Lapor	15/03/2022 00:00	31/12/2021 00:00
7.979	SRI RAHMINA UTAMI	KEPALA SEKOLAH SMU/SMK	DINAS PENDIDIKAN	6	219739	2021	Sudah Lapor	10/03/2022 00:00	31/12/2021 00:00
7.980	SRI REZEKI SINIR	BENDAHARA	DINAS PEMUDA DAN OLAHRAGA	5	440191	2021	Sudah Lapor	16/02/2022 00:00	31/12/2021 00:00
7.981	SRI REJOKO	KEPALA SEKOLAH SMU/SMK	DINAS PENDIDIKAN	4	229173	2021	Sudah Lapor	14/03/2022 00:00	31/12/2021 00:00
7.982	SRI RESTUATI	AUDITOR	INSPEKTORAT	6	235672	2021	Sudah Lapor	07/03/2022 00:00	31/12/2021 00:00
7.983	SRI REZEKI	PELAKSANA	DINAS PENANAMAN MODAL DAN PELAYANAN TERPADU SATU PINTU	6	452563	2021	Sudah Lapor	21/02/2022 00:00	31/12/2021 00:00
7.984	SRI REZEKI	BENDAHARA	DINAS KEBUDAYAAN	5	432120	2021	Sudah Lapor	22/02/2022 00:00	31/12/2021 00:00
7.985	SRI RIYANTINI	KEPALA SEKOLAH SD/SDI/SDLB	DINAS PENDIDIKAN	6	212642	2021	Sudah Lapor	11/03/2022 00:00	31/12/2021 00:00
7.986	SRI RUKMINI SATITI	KEPALA SEKOLAH SMU/SMK	DINAS PENDIDIKAN	6	229174	2021	Sudah Lapor	25/02/2022 00:00	31/12/2021 00:00
7.987	SRI SARIWARNI	KEPALA SEKOLAH SMU/SMK	DINAS PENDIDIKAN	6	224168	2021	Sudah Lapor	08/03/2022 00:00	31/12/2021 00:00
7.988	SRI SUBEKTI	KEPALA SEKOLAH	DINAS PENDIDIKAN	5	439202	2021	Sudah Lapor	05/03/2022 00:00	31/12/2021 00:00
7.989	SRI SUDARMIYATI	KEPALA SEKOLAH SD/SDI/SDLB	DINAS PENDIDIKAN	4	687839	2021	Sudah Lapor	15/03/2022 00:00	31/12/2021 00:00
7.990	SRI SUHARTINI	KEPALA SUB BAGIAN KEUANGAN	SEKRETARIAT KOTA ADMINISTRASI JAKARTA UTARA	7	195985	2021	Sudah Lapor	10/03/2022 00:00	31/12/2021 00:00
7.991	SRI SUHARTUTI	KEPALA SEKOLAH SD/SDI/SDLB	DINAS PENDIDIKAN	5	484162	2021	Sudah Lapor	18/01/2022 00:00	31/12/2021 00:00
7.992	SRI SUKASMI	KEPALA SEKOLAH SD/SDI/SDLB	DINAS PENDIDIKAN	5	233794	2021	Sudah Lapor	08/02/2022 00:00	31/12/2021 00:00
7.993	SRI SULASIH	BENDAHARA	SEKRETARIAT KOTA ADMINISTRASI JAKARTA BARAT	5	227509	2021	Sudah Lapor	22/03/2022 00:00	31/12/2021 00:00
7.994	SRI SULASTRI	KEPALA SEKOLAH SD/SDI/SDLB	DINAS PENDIDIKAN	4	696127	2021	Sudah Lapor	07/03/2022 00:00	31/12/2021 00:00
7.995	SRI SUNARTI	KEPALA SEKOLAH SD/SDI/SDLB	DINAS PENDIDIKAN	6	233797	2021	Sudah Lapor	19/01/2022 00:00	31/12/2021 00:00

7.996	SRI SUPRIYATI	KEPALA SEKOLAH SD/SDI/SDLB	DINAS PENDIDIKAN	6	233800	2021	Sudah Lapor	07/03/2022 00:00	31/12/2021 00:00
7.997	SRI SUSKANDARIAH	KEPALA SEKSI PENGEMBANGAN OLAHRAGA REKREASI	DINAS PEMUDA DAN OLAHRAGA	4	476899	2021	Sudah Lapor	15/03/2022 00:00	31/12/2021 00:00
7.998	SRI SUYATI	KEPALA SEKOLAH	DINAS PENDIDIKAN	2	796073	2021	Sudah Lapor	29/03/2022 00:00	31/12/2021 00:00
7.999	SRITA KIRANA	KEPALA SEKSI PEMERINTAHAN	SEKRETARIAT KOTA ADMINISTRASI JAKARTA PUSAT	6	229181	2021	Sudah Lapor	18/02/2022 00:00	31/12/2021 00:00
8.000	SRI UNUNG SUARNINGRAT	KEPALA SEKSI KESEJAHTERAAN RAKYAT	SEKRETARIAT KOTA ADMINISTRASI JAKARTA TIMUR	6	221028	2021	Sudah Lapor	21/01/2022 00:00	31/12/2021 00:00
8.001	SRI UTAMI	KEPALA PANTI	DINAS SOSIAL	4	692296	2021	Sudah Lapor	16/02/2022 00:00	31/12/2021 00:00
8.002	SRI UTARI DEWI	STAF	BADAN PENGELOLAAN KEUANGAN DAERAH	6	274868	2021	Sudah Lapor	27/02/2022 00:00	31/12/2021 00:00
8.003	SRI WAHYUNI	KEPALA SEKOLAH SD/SDI/SDLB	DINAS PENDIDIKAN	5	233801	2021	Sudah Lapor	08/03/2022 00:00	31/12/2021 00:00
8.004	SRI WIDATI	KEPALA SEKOLAH SD/SDI/SDLB	DINAS PENDIDIKAN	6	235677	2021	Sudah Lapor	05/03/2022 00:00	31/12/2021 00:00
8.005	SRI WIDOWATI	KEPALA SEKSI REHABILITASI SOSIAL ANAK DAN LANJUT USIA	DINAS SOSIAL	6	216714	2021	Sudah Lapor	14/01/2022 00:00	31/12/2021 00:00
8.006	SRI WINARSIH	KEPALA SEKOLAH SD/SDI/SDLB	DINAS PENDIDIKAN	5	442040	2021	Sudah Lapor	01/03/2022 00:00	31/12/2021 00:00
8.007	SRI BADRIYAH	KEPALA SEKSI KESEJAHTERAAN RAKYAT	SEKRETARIAT KOTA ADMINISTRASI JAKARTA SELATAN	6	224158	2021	Sudah Lapor	02/02/2022 00:00	31/12/2021 00:00
8.008	SRI WURI ISNAENI	KEPALA SEKOLAH SD/SDI/SDLB	DINAS PENDIDIKAN	5	441976	2021	Sudah Lapor	09/03/2022 00:00	31/12/2021 00:00
8.009	SRI YANTI	KEPALA SEKOLAH SD/SDI/SDLB	DINAS PENDIDIKAN	6	484164	2021	Sudah Lapor	23/02/2022 00:00	31/12/2021 00:00
8.010	SRIYATI HADJU	BENDAHARA	DINAS KESEHATAN	4	652787	2021	Sudah Lapor	23/03/2022 00:00	31/12/2021 00:00
8.011	SRI YEKTI HANDAYANI	KEPALA SEKSI KESEJAHTERAAN RAKYAT	SEKRETARIAT KOTA ADMINISTRASI JAKARTA PUSAT	2	822111	2021	Sudah Lapor	13/03/2022 00:00	31/12/2021 00:00
8.012	SRIYETI	KEPALA SUBBAGIAN KELEMBAGAAN III	SEKRETARIAT DAERAH	6	233803	2021	Sudah Lapor	21/02/2022 00:00	31/12/2021 00:00
8.013	SRIYONO	STAF	BADAN PENDAPATAN DAERAH	6	204368	2021	Sudah Lapor	07/03/2022 00:00	31/12/2021 00:00
8.014	SRI YULIANA	BENDAHARA	DINAS PENDIDIKAN	5	444064	2021	Sudah Lapor	11/03/2022 00:00	31/12/2021 00:00

8.015	SRI YULIANI	KEPALA SEKOLAH SD/SDI/SDLB	DINAS PENDIDIKAN	5	252943	2021	Sudah Lapor	12/01/2022 00:00	31/12/2021 00:00
8.016	SRI YULIASTUTI	KEPALA SEKOLAH	DINAS PENDIDIKAN	1	-	2021	Sudah Lapor	25/03/2022 00:00	25/12/2021 00:00
8.017	SRI YUNIATI	KEPALA SEKOLAH SD/SDI/SDLB	DINAS PENDIDIKAN	5	449368	2021	Sudah Lapor	24/01/2022 00:00	31/12/2021 00:00
8.018	SRI ZUNIATI	STAF	DINAS KEPENDUDUKAN DAN PENCATATAN SIPIL	5	444254	2021	Sudah Lapor	23/03/2022 00:00	31/12/2021 00:00
8.019	RUMONDANG SIBURIAN	KEPALA SEKOLAH SD/SDI/SDLB	DINAS PENDIDIKAN	6	224132	2021	Sudah Lapor	14/02/2022 00:00	31/12/2021 00:00
8.020	RUSYADI S.	KEPALA UNIT PTSP KEC KRAMAT JATI	DINAS PENANAMAN MODAL DAN PELAYANAN TERPADU SATU PINTU	6	240334	2021	Sudah Lapor	14/03/2022 00:00	31/12/2021 00:00
8.021	SEPTY SAFRIDAWATI SAFRUDIN	PELAKSANA	DINAS PENANAMAN MODAL DAN PELAYANAN TERPADU SATU PINTU	5	440671	2021	Sudah Lapor	24/03/2022 00:00	31/12/2021 00:00
8.022	SRI SEDYOWATI	KEPALA SEKOLAH SD/SDI/SDLB	DINAS PENDIDIKAN	6	233792	2021	Sudah Lapor	10/02/2022 00:00	31/12/2021 00:00
8.023	SRI SURYANI RAHAYU, SH	JABATAN FUNGSIONAL	BADAN PELAYANAN PENGADAAN BARANG/JASA	5	461293	2021	Sudah Lapor	02/03/2022 00:00	31/12/2021 00:00
8.024	SRI HASTUTIK	KEPALA SEKOLAH SD/SDI/SDLB	DINAS PENDIDIKAN	5	444168	2021	Sudah Lapor	14/03/2022 00:00	31/12/2021 00:00
8.025	BAMBANG SUNTORO	KEPALA SUBBIDANG PEMANTAUAN	BADAN PENGELOLAAN ASET DAERAH	7	223704	2021	Sudah Lapor	13/03/2022 00:00	31/12/2021 00:00
8.026	SUDIRMAN	KEPALA SEKSI PENGAWASAN DAN PENINDAKAN	DINAS KEPENDUDUKAN DAN PENCATATAN SIPIL	6	259222	2021	Sudah Lapor	04/03/2022 00:00	31/12/2021 00:00
8.027	SUDRAJAD	KEPALA SUKU DINAS	DINAS TENAGA KERJA TRANSMIGRASI DAN ENERGI	6	229196	2021	Sudah Lapor	11/01/2022 00:00	31/12/2021 00:00
8.028	SUHADNA	KEPALA SEKOLAH SD/SDI/SDLB	DINAS PENDIDIKAN	4	483908	2021	Sudah Lapor	10/03/2022 00:00	31/12/2021 00:00
8.029	SUPARDI	STAF	BADAN PENDAPATAN DAERAH	6	224201	2021	Sudah Lapor	09/02/2022 00:00	31/12/2021 00:00
8.030	SUPENDI	INSPEKTUR PEMBANTU	INSPEKTORAT	7	221056	2021	Sudah Lapor	16/03/2022 00:00	31/12/2021 00:00
8.031	SYAFAAT	KEPALA SEKOLAH SD/SDI/SDLB	DINAS PENDIDIKAN	4	677049	2021	Sudah Lapor	14/03/2022 00:00	31/12/2021 00:00
8.032	SATAR PARULIAN SITUMORANG, ST	JABATAN FUNGSIONAL	BADAN PELAYANAN PENGADAAN BARANG/JASA	5	464781	2021	Sudah Lapor	10/03/2022 00:00	31/12/2021 00:00
8.033	STEFFI SARAH LINGGOM PURBA	PELAKSANA	DINAS PENANAMAN MODAL DAN PELAYANAN TERPADU SATU PINTU	6	431163	2021	Sudah Lapor	22/03/2022 00:00	31/12/2021 00:00

8.034	STEPHANIE ANATASIA TITIAHY	BENDAHARA	SEKRETARIAT KOTA ADMINISTRASI JAKARTA SELATAN	4	445152	2021	Sudah Lapor	14/03/2022 00:00	31/12/2021 00:00
8.035	STIENSEN MARIO TOMBILAYUK	STAF	BADAN PENGELOLAAN KEUANGAN DAERAH	3	722497	2021	Sudah Lapor	29/03/2022 00:00	31/12/2021 00:00
8.036	SAPTO TJAHJADHI	LURAH	SEKRETARIAT KOTA ADMINISTRASI JAKARTA TIMUR	6	224116	2021	Sudah Lapor	19/01/2022 00:00	31/12/2021 00:00
8.037	NOVAN AGUS SETYANTO	KEPALA SUBBAGIAN TATA USAHA	DINAS PENANAMAN MODAL DAN PELAYANAN TERPADU SATU PINTU	7	233586	2021	Sudah Lapor	31/03/2022 00:00	31/12/2021 00:00
8.038	TOTO SUHARTO	KEPALA SEKOLAH SLTP	DINAS PENDIDIKAN	4	486078	2021	Sudah Lapor	07/03/2022 00:00	31/12/2021 00:00
8.039	HESPATONI	STAF	BADAN PENDAPATAN DAERAH	6	219649	2021	Sudah Lapor	28/03/2022 00:00	31/12/2021 00:00
8.040	TUTI SUSILAWATI	KEPALA SUBBAGIAN TATA USAHA SMU/SMK	DINAS PENDIDIKAN	6	274932	2021	Sudah Lapor	07/03/2022 00:00	31/12/2021 00:00
8.041	SUGIYANTO	KEPALA SEKOLAH SD/SDI/SDLB	DINAS PENDIDIKAN	5	441995	2021	Sudah Lapor	29/03/2022 00:00	31/12/2021 00:00
8.042	SUAMAN	STAF	DINAS KEPENDUDUKAN DAN PENCATATAN SIPIL	5	444288	2021	Sudah Lapor	16/02/2022 00:00	31/12/2021 00:00
8.043	SUANDI	PELAKSANA	DINAS PENANAMAN MODAL DAN PELAYANAN TERPADU SATU PINTU	6	473375	2021	Sudah Lapor	17/02/2022 00:00	31/12/2021 00:00
8.044	DIANTY SUBAGIARTY	BENDAHARA	DINAS PERHUBUNGAN	5	449377	2021	Sudah Lapor	23/02/2022 00:00	31/12/2021 00:00
8.045	BEBEN SUBANDI	KEPALA SEKOLAH	DINAS PENDIDIKAN	3	689905	2021	Sudah Lapor	18/03/2022 00:00	31/12/2021 00:00
8.046	SUBANDI	KEPALA SEKSI PEMERINTAHAN, KETENTRAMAN DAN KETERTIBAN	SEKRETARIAT KOTA ADMINISTRASI JAKARTA TIMUR	5	464755	2021	Sudah Lapor	10/02/2022 00:00	31/12/2021 00:00
8.047	SUBANDIYAH	KEPALA SEKOLAH SD/SDI/SDLB	DINAS PENDIDIKAN	4	664176	2021	Sudah Lapor	07/02/2022 00:00	31/12/2021 00:00
8.048	IWAN HIDAYAT	STAF	DINAS PENANAMAN MODAL DAN PELAYANAN TERPADU SATU PINTU	5	440527	2021	Sudah Lapor	08/03/2022 00:00	31/12/2021 00:00
8.049	SUBARJO	KEPALA SEKSI PEMBERDAYAAN EKONOMI, PEMBANGUNAN DAN LINGKUNGAN HIDUP	SEKRETARIAT KOTA ADMINISTRASI JAKARTA TIMUR	5	461629	2021	Sudah Lapor	21/01/2022 00:00	31/12/2021 00:00
8.050	SUBARJO	STAF	DINAS PENANAMAN MODAL DAN PELAYANAN TERPADU SATU PINTU	5	440231	2021	Sudah Lapor	31/03/2022 00:00	31/12/2021 00:00
8.051	SUBEKTI	KEPALA SUBBAGIAN TATA USAHA	DINAS PENDIDIKAN	3	763563	2021	Sudah Lapor	04/02/2022 00:00	31/12/2021 00:00
8.052	SUBHAN HAMIDI	KEPALA SUBBAGIAN TATA USAHA	DINAS PENDIDIKAN	6	229185	2021	Sudah Lapor	18/01/2022 00:00	31/12/2021 00:00

8.053	SUBHAN NASUTION	KEPALA SUB BAGIAN UMUM DAN KEPEGAWAIAN	SEKRETARIAT KOTA ADMINISTRASI JAKARTA TIMUR	6	224178	2021	Sudah Lapor	18/02/2022 00:00	31/12/2021 00:00
8.054	SUBHAN, ST	JABATAN FUNGSIONAL	BADAN PELAYANAN PENGADAAN BARANG/JASA	5	474420	2021	Sudah Lapor	24/03/2022 00:00	31/12/2021 00:00
8.055	SUBIYANTI	KEPALA SEKOLAH	DINAS PENDIDIKAN	1	-	2021	Sudah Lapor	10/03/2022 00:00	31/12/2021 00:00
8.056	BAMBANG SUBIYANTO	KEPALA SUBBAGIAN KEPEMUDAAN DAN OLAHRAGA	SEKRETARIAT DAERAH	5	226973	2021	Sudah Lapor	16/03/2022 00:00	31/12/2021 00:00
8.057	BUDI NURCAHYO WIBOWO, ST	JABATAN FUNGSIONAL	BADAN PELAYANAN PENGADAAN BARANG/JASA	5	474428	2021	Sudah Lapor	15/02/2022 00:00	31/12/2021 00:00
8.058	HADI SUBRANTAS	PELAKSANA	DINAS PENANAMAN MODAL DAN PELAYANAN TERPADU SATU PINTU	6	474812	2021	Sudah Lapor	11/03/2022 00:00	31/12/2021 00:00
8.059	SUBRATA	BENDAHARA	DINAS KESEHATAN	5	470925	2021	Sudah Lapor	04/03/2022 00:00	31/12/2021 00:00
8.060	SUBUR	KEPALA SEKOLAH	DINAS PENDIDIKAN	5	454925	2021	Sudah Lapor	10/03/2022 00:00	31/12/2021 00:00
8.061	RUSMIATI SUCI PRIHATIN	KEPALA SUBBAGIAN TATA USAHA	DINAS PENDIDIKAN	6	233697	2021	Sudah Lapor	10/03/2022 00:00	31/12/2021 00:00
8.062	SUCIATI SUDIHARSA	KEPALA SEKOLAH SLTP	DINAS PENDIDIKAN	5	456906	2021	Sudah Lapor	18/03/2022 00:00	31/12/2021 00:00
8.063	SUCI ARISANTA DEWI	STAF	BADAN PENDAPATAN DAERAH	6	221029	2021	Sudah Lapor	21/03/2022 00:00	31/12/2021 00:00
8.064	SUCI CINTYA POLAPUTRI	SEKRETARIS KECAMATAN	SEKRETARIAT KOTA ADMINISTRASI JAKARTA UTARA	6	233808	2021	Sudah Lapor	10/03/2022 00:00	31/12/2021 00:00
8.065	SUCI HANDAYANI	KEPALA BAGIAN	SEKRETARIAT KOTA ADMINISTRASI JAKARTA BARAT	5	474404	2021	Sudah Lapor	16/03/2022 00:00	31/12/2021 00:00
8.066	SUCI RETNO NUGRAENI	KEPALA SUBBIDANG PEMBINAAN BADAN LAYANAN UMUM DAERAH	BADAN PENGELOLAAN KEUANGAN DAERAH	6	203916	2021	Sudah Lapor	29/03/2022 00:00	31/12/2021 00:00
8.067	SUCIPTO	KEPALA SEKOLAH	DINAS PENDIDIKAN	6	227525	2021	Sudah Lapor	11/03/2022 00:00	31/12/2021 00:00
8.068	MARDI SUCI RAHAYU	KEPALA SEKOLAH	DINAS PENDIDIKAN	3	782437	2021	Sudah Lapor	11/03/2022 00:00	31/12/2021 00:00
8.069	SUCITALIA	STAF	BADAN PENDAPATAN DAERAH	6	199113	2021	Sudah Lapor	16/03/2022 00:00	31/12/2021 00:00
8.070	SUCIYANI MASITOH	PELAKSANA	DINAS PENANAMAN MODAL DAN PELAYANAN TERPADU SATU PINTU	7	240381	2021	Sudah Lapor	19/01/2022 00:00	31/12/2021 00:00
8.071	SUDARMAN	KEPALA SEKOLAH	DINAS PENDIDIKAN	6	219741	2021	Sudah Lapor	02/02/2022 00:00	31/12/2021 00:00

8.072	SUDARMAN	KEPALA SEKSI PRASARANA DAN SARANA PENDIDIKAN	DINAS PENDIDIKAN	6	279093	2021	Sudah Lapor	15/03/2022 00:00	31/12/2021 00:00
8.073	SUDARMI	KEPALA SEKOLAH TK	DINAS PENDIDIKAN	2	828689	2021	Sudah Lapor	20/03/2022 00:00	31/12/2021 00:00
8.074	M. SUDARTO	KEPALA SEKOLAH	DINAS PENDIDIKAN	5	202563	2021	Sudah Lapor	15/03/2022 00:00	31/12/2021 00:00
8.075	SUDARWI PARSIH	KEPALA SEKOLAH SD/SDI/SDLB	DINAS PENDIDIKAN	6	200208	2021	Sudah Lapor	25/02/2022 00:00	31/12/2021 00:00
8.076	SUDARYATI	KEPALA SEKOLAH SD/SDI/SDLB	DINAS PENDIDIKAN	6	282441	2021	Sudah Lapor	08/03/2022 00:00	31/12/2021 00:00
8.077	SUDHARMAN NAIBAHO	KEPALA SEKSI PEMERINTAHAN	SEKRETARIAT KOTA ADMINISTRASI JAKARTA TIMUR	3	782455	2021	Sudah Lapor	08/03/2022 00:00	31/12/2021 00:00
8.078	FAFAN AZIAN	STAF	DINAS KEPENDUDUKAN DAN PENCATATAN SIPIL	5	454745	2021	Sudah Lapor	04/03/2022 00:00	31/12/2021 00:00
8.079	SUDIYONO	PELAKSANA	DINAS PENANAMAN MODAL DAN PELAYANAN TERPADU SATU PINTU	5	440614	2021	Sudah Lapor	25/03/2022 00:00	31/12/2021 00:00
8.080	SUDIRMAN	PELAKSANA	DINAS PENANAMAN MODAL DAN PELAYANAN TERPADU SATU PINTU	5	483752	2021	Sudah Lapor	08/02/2022 00:00	31/12/2021 00:00
8.081	BAGUS AHMAD SUDIRO	JABATAN FUNGSIONAL	BADAN PELAYANAN PENGADAAN BARANG/JASA	6	222381	2021	Sudah Lapor	20/03/2022 00:00	31/12/2021 00:00
8.082	SUDIYA	KEPALA SUBBIDANG PENYELESAIAN PENGURANGAN DAN SENGKETA PAJAK	BADAN PENDAPATAN DAERAH	8	120699	2021	Sudah Lapor	02/03/2022 00:00	31/12/2021 00:00
8.083	SUDRAJAT MAULANA	PELAKSANA	DINAS CIPTA KARYA TATA RUANG DAN PERTANAHAN	6	282442	2021	Sudah Lapor	11/03/2022 00:00	31/12/2021 00:00
8.084	HARRY SUDRAJAT	KEPALA SUBBAGIAN TATA USAHA	DINAS BINA MARGA	3	231365	2021	Sudah Lapor	09/03/2022 00:00	31/12/2021 00:00
8.085	WAHYU SUDRAJAT	SEKRETARIS KELURAHAN	SEKRETARIAT KOTA ADMINISTRASI JAKARTA PUSAT	2	822341	2021	Sudah Lapor	30/03/2021 00:00	22/03/2021 00:00
8.086	SUESTI	STAF	BADAN PENGELOLAAN ASET DAERAH	6	259223	2021	Sudah Lapor	15/02/2022 00:00	31/12/2021 00:00
8.087	SUFIANDI SH	STAF	BADAN PENDAPATAN DAERAH	5	456722	2021	Sudah Lapor	17/03/2022 00:00	31/12/2021 00:00
8.088	SUGANDI HADI PRATAMA	STAF	DINAS KEPENDUDUKAN DAN PENCATATAN SIPIL	2	816047	2021	Sudah Lapor	16/04/2021 00:00	14/04/2021 00:00
8.089	SUGENG	KEPALA SUBBAGIAN PERLENGKAPAN	SEKRETARIAT DEWAN PERWAKILAN RAKYAT DAERAH	5	453466	2021	Sudah Lapor	02/02/2022 00:00	31/12/2021 00:00
8.090	SUGENG	KEPALA SEKSI PENGENDALIAN KEBAKARAN DAN PENYELAMATAN	DINAS PENANGGULANGAN KEBAKARAN DAN PENYELAMATAN	6	227529	2021	Sudah Lapor	14/02/2022 00:00	31/12/2021 00:00

8.091	SUGENG	KEPALA SEKOLAH SD/SDI/SDLB	DINAS PENDIDIKAN	5	474903	2021	Sudah Lapor	23/02/2022 00:00	31/12/2021 00:00
8.092	SUGENG PRIWANTO	KEPALA SUBBAGIAN TATA USAHA DAN KEUANGAN	DINAS KESEHATAN	5	461972	2021	Sudah Lapor	21/03/2022 00:00	31/12/2021 00:00
8.093	SUGENG WASPODO	KEPALA SEKOLAH	DINAS PENDIDIKAN	3	755458	2021	Sudah Lapor	25/01/2022 00:00	31/12/2021 00:00
8.094	SUGENG WIYONO	SEKRETARIS	DINAS PENANGGULANGAN KEBAKARAN DAN PENYELAMATAN	7	227530	2021	Sudah Lapor	07/03/2022 00:00	31/12/2021 00:00
8.095	ELLY SUGESTIANINGSIH	KEPALA SUKU DINAS	DINAS PERTAMANAN DAN HUTAN KOTA	5	484012	2021	Sudah Lapor	21/03/2022 00:00	31/12/2021 00:00
8.096	SUGESTI	KEPALA SEKOLAH	DINAS PENDIDIKAN	1	837716	2021	Sudah Lapor	09/02/2022 00:00	31/12/2021 00:00
8.097	SUGIANINGSIH	KEPALA SEKOLAH SD/SDI/SDLB	DINAS PENDIDIKAN	2	819530	2021	Sudah Lapor	20/01/2022 00:00	31/12/2021 00:00
8.098	SUGIANA	KEPALA SEKOLAH SD/SDI/SDLB	DINAS PENDIDIKAN	5	436352	2021	Sudah Lapor	22/02/2022 00:00	31/12/2021 00:00
8.099	SUGIANTO	KEPALA SATGAS POL. PP KEC. KELAPA GADING	SATUAN POLISI PAMONG PRAJA	7	233812	2021	Sudah Lapor	10/03/2022 00:00	31/12/2021 00:00
8.100	SUGIANTI	KEPALA SEKOLAH	DINAS PENDIDIKAN	3	739868	2021	Sudah Lapor	08/03/2022 00:00	31/12/2021 00:00
8.101	SUGIARTI	KEPALA SEKOLAH SD/SDI/SDLB	DINAS PENDIDIKAN	5	441952	2021	Sudah Lapor	14/03/2022 00:00	31/12/2021 00:00
8.102	DARIS SUGIARTO	KEPALA SEKSI PENGENDALIAN DAN PENGELOLAAN PRASARANA DAN SARANA PERMUKIMAN	DINAS PERUMAHAN RAKYAT DAN KAWASAN PERMUKIMAN	3	729933	2021	Sudah Lapor	07/03/2022 00:00	31/12/2021 00:00
8.103	SUGIARTO	PELAKSANA	DINAS PENANAMAN MODAL DAN PELAYANAN TERPADU SATU PINTU	7	475626	2021	Sudah Lapor	24/01/2022 00:00	31/12/2021 00:00
8.104	SUGIYARTO	PELAKSANA	DINAS PENANAMAN MODAL DAN PELAYANAN TERPADU SATU PINTU	7	472242	2021	Sudah Lapor	27/01/2022 00:00	31/12/2021 00:00
8.105	SUGIAT KHAERUL SALEH	KEPALA UNIT PTSP KELURAHAN GROGOL UTARA KEC. KEBAYORAN LAMA	DINAS PENANAMAN MODAL DAN PELAYANAN TERPADU SATU PINTU	7	461523	2021	Sudah Lapor	23/02/2022 00:00	31/12/2021 00:00
8.106	SUGIATI MINAH	KEPALA SEKOLAH	DINAS PENDIDIKAN	4	661881	2021	Sudah Lapor	10/03/2022 00:00	31/12/2021 00:00
8.107	SUGIH ILMAN	KEPALA BIRO	SEKRETARIAT DAERAH	4	665243	2021	Sudah Lapor	11/03/2022 00:00	31/12/2021 00:00
8.108	SUGIHARJO TIMBO	LURAH	SEKRETARIAT KOTA ADMINISTRASI JAKARTA UTARA	6	217913	2021	Sudah Lapor	14/03/2022 00:00	31/12/2021 00:00
8.109	SUGIHARTO	KEPALA SUBBAGIAN TATA USAHA	DINAS KESEHATAN	6	227531	2021	Sudah Lapor	12/02/2022 00:00	31/12/2021 00:00

8.110	SUGIMA	KEPALA SEKOLAH SD/SDI/SDLB	DINAS PENDIDIKAN	4	712494	2021	Sudah Lapor	11/03/2022 00:00	31/12/2021 00:00
8.111	SUGIMAN	KEPALA SEKSI PENGENDALIAN KEBAKARAN DAN PENYELAMATAN	DINAS PENANGGULANGAN KEBAKARAN DAN PENYELAMATAN	6	229202	2021	Sudah Lapor	16/03/2022 00:00	31/12/2021 00:00
8.112	SUGIMAN	KEPALA SUB BAGIAN KESEHATAN, PERLINDUNGAN ANAK DAN PENGENDALIAN PENDUDUK	SEKRETARIAT KOTA ADMINISTRASI JAKARTA UTARA	5	451783	2021	Sudah Lapor	22/03/2022 00:00	31/12/2021 00:00
8.113	SUGIONO	KEPALA SUKU DINAS	DINAS KOMUNIKASI INFORMATIKA DAN STATISTIK	7	198317	2021	Sudah Lapor	19/03/2022 00:00	31/12/2021 00:00
8.114	SUGIRAH	PELAKSANA	DINAS CIPTA KARYA TATA RUANG DAN PERTANAHAN	6	259224	2021	Sudah Lapor	09/02/2022 00:00	31/12/2021 00:00
8.115	SRI SUGIARTI	KEPALA SEKSI KESEJAHTERAAN RAKYAT	SEKRETARIAT KOTA ADMINISTRASI JAKARTA TIMUR	6	222770	2021	Sudah Lapor	20/02/2022 00:00	31/12/2021 00:00
8.116	SUGIYANTA	KEPALA SEKOLAH SD/SDI/SDLB	DINAS PENDIDIKAN	6	229204	2021	Sudah Lapor	04/03/2022 00:00	31/12/2021 00:00
8.117	SUGIYANTO	STAF	BADAN PENGELOLAAN ASET DAERAH	6	461440	2021	Sudah Lapor	14/03/2022 00:00	31/12/2021 00:00
8.118	SUGIYANTO	KEPALA SEKSI EKONOMI DAN PEMBANGUNAN	SEKRETARIAT KOTA ADMINISTRASI JAKARTA BARAT	4	222785	2021	Sudah Lapor	02/03/2022 00:00	31/12/2021 00:00
8.119	SUGIYANTO	KEPALA SUBBAGIAN TATA USAHA	DINAS KESEHATAN	4	710751	2021	Sudah Lapor	11/03/2022 00:00	31/12/2021 00:00
8.120	SUGIYONO	KEPALA SEKSI EKONOMI DAN PEMBANGUNAN	SEKRETARIAT KOTA ADMINISTRASI JAKARTA BARAT	6	233818	2021	Sudah Lapor	23/02/2022 00:00	31/12/2021 00:00
8.121	SUHADAK	PELAKSANA	DINAS CIPTA KARYA TATA RUANG DAN PERTANAHAN	6	444828	2021	Sudah Lapor	14/03/2022 00:00	31/12/2021 00:00
8.122	SUHAELI	PELAKSANA	DINAS PERHUBUNGAN	5	447636	2021	Sudah Lapor	15/02/2022 00:00	31/12/2021 00:00
8.123	SUHAEMI	KEPALA SEKOLAH SLTP	DINAS PENDIDIKAN	5	455095	2021	Sudah Lapor	20/01/2022 00:00	31/12/2021 00:00
8.124	SUHAEMIN	KEPALA SUBBAGIAN TATA USAHA	DINAS PEMUDA DAN OLAHRAGA	6	222787	2021	Sudah Lapor	09/03/2022 00:00	31/12/2021 00:00
8.125	SUHARYANTO	KEPALA SATUAN PELAYANAN	DINAS KEPENDUDUKAN DAN PENCATATAN SIPIL	3	779163	2021	Sudah Lapor	22/02/2022 00:00	31/12/2021 00:00
8.126	SUHAR SIMBOLON	JABATAN FUNGSIONAL	BADAN PELAYANAN PENGADAAN BARANG/JASA	5	455023	2021	Sudah Lapor	11/02/2022 00:00	31/12/2021 00:00
8.127	SUHARDI	KEPALA SEKOLAH SD/SDI/SDLB	DINAS PENDIDIKAN	5	476555	2021	Sudah Lapor	02/03/2022 00:00	31/12/2021 00:00
8.128	SUHARINI ELIAWATI	KEPALA DINAS	DINAS KETAHANAN PANGAN KELAUTAN DAN PERTANIAN	6	266194	2021	Sudah Lapor	15/03/2022 00:00	31/12/2021 00:00

8.129	SUHARJA	KEPALA SEKSI PELAYANAN	DINAS PARIWISATA DAN EKONOMI KREATIF	7	233821	2021	Sudah Lapor	22/03/2022 00:00	31/12/2021 00:00
8.130	SUHARJA	KEPALA BIDANG	DINAS PENANGGULANGAN KEBAKARAN DAN PENYELAMATAN	7	222789	2021	Sudah Lapor	08/03/2022 00:00	31/12/2021 00:00
8.131	SUHARNANIK	KEPALA SEKSI PEMERINTAHAN	SEKRETARIAT KOTA ADMINISTRASI JAKARTA PUSAT	6	240385	2021	Sudah Lapor	14/03/2022 00:00	31/12/2021 00:00
8.132	SUHARNANTO	KEPALA SEKOLAH SLTP	DINAS PENDIDIKAN	4	663052	2021	Sudah Lapor	17/01/2022 00:00	31/12/2021 00:00
8.133	SUHARNO	KEPALA SEKOLAH	DINAS PENDIDIKAN	2	802973	2021	Sudah Lapor	09/02/2022 00:00	31/12/2021 00:00
8.134	SUHARSONO	LURAH	SEKRETARIAT KOTA ADMINISTRASI JAKARTA UTARA	5	453229	2021	Sudah Lapor	14/02/2022 00:00	31/12/2021 00:00
8.135	SUHARSO	KEPALA SEKSI PENDIDIK DAN TENAGA KEPENDIDIKAN	DINAS PENDIDIKAN	6	235689	2021	Sudah Lapor	04/03/2022 00:00	31/12/2021 00:00
8.136	SUHARTI	KEPALA SEKOLAH SD/SDI/SDLB	DINAS PENDIDIKAN	4	686453	2021	Sudah Lapor	08/02/2022 00:00	31/12/2021 00:00
8.137	SUHARTI	BENDAHARA	DINAS KESEHATAN	5	464728	2021	Sudah Lapor	15/02/2022 00:00	31/12/2021 00:00
8.138	SRI SUHARTINI	KEPALA SUB BAGIAN KEUANGAN	SEKRETARIAT KOTA ADMINISTRASI JAKARTA BARAT	6	266191	2021	Sudah Lapor	07/03/2022 00:00	31/12/2021 00:00
8.139	SUHARTO	KEPALA UNIT	BADAN PENGELOLAAN KEUANGAN DAERAH	7	196754	2021	Sudah Lapor	11/03/2022 00:00	31/12/2021 00:00
8.140	SUHARTO	PELAKSANA	DINAS CIPTA KARYA TATA RUANG DAN PERTANAHAN	6	444094	2021	Sudah Lapor	11/03/2022 00:00	31/12/2021 00:00
8.141	SUHARTO JOYO MANGUNKUSUMO	BENDAHARA	BADAN PENANGGULANGAN BENCANA DAERAH	2	816728	2021	Sudah Lapor	31/03/2021 00:00	30/03/2021 00:00
8.142	SUHARTO	KEPALA SEKOLAH SLTP	DINAS PENDIDIKAN	4	686333	2021	Sudah Lapor	16/02/2022 00:00	31/12/2021 00:00
8.143	SUHARYATI	KEPALA SEKOLAH SD/SDI/SDLB	DINAS PENDIDIKAN	6	240389	2021	Sudah Lapor	07/03/2022 00:00	31/12/2021 00:00
8.144	WAWAN SUHARYONO	STAF	BADAN PENDAPATAN DAERAH	6	229394	2021	Sudah Lapor	02/03/2022 00:00	31/12/2021 00:00
8.145	SUHENAH	KEPALA SEKOLAH SD/SDI/SDLB	DINAS PENDIDIKAN	5	436415	2021	Sudah Lapor	08/03/2022 00:00	31/12/2021 00:00
8.146	SUHERI	KEPALA SUB BAGIAN KEUANGAN	SEKRETARIAT KOTA ADMINISTRASI JAKARTA BARAT	6	229216	2021	Sudah Lapor	10/03/2022 00:00	31/12/2021 00:00
8.147	SUHERI	KEPALA SEKSI PENGAWASAN KESELAMATAN KEBAKARAN	DINAS PENANGGULANGAN KEBAKARAN DAN PENYELAMATAN	6	222792	2021	Sudah Lapor	18/02/2022 00:00	31/12/2021 00:00

8.148	SUHERMAN	KEPALA SEKOLAH SD/SDI/SDLB	DINAS PENDIDIKAN	5	483719	2021	Sudah Lapor	23/02/2022 00:00	31/12/2021 00:00
8.149	AGUS SUHERMAN	KEPALA SUBBAGIAN SARANA DAN PRASARANA	DINAS PERPUSTAKAAN DAN KEARSIPAN	7	220681	2021	Sudah Lapor	22/02/2022 00:00	31/12/2021 00:00
8.150	SUHERMAN	KEPALA SEKOLAH SD/SDI/SDLB	DINAS PENDIDIKAN	5	441980	2021	Sudah Lapor	12/02/2022 00:00	31/12/2021 00:00
8.151	SULASTRI	KEPALA SUBBAGIAN TATA USAHA	DINAS LINGKUNGAN HIDUP	7	227544	2021	Sudah Lapor	08/03/2022 00:00	31/12/2021 00:00
8.152	SUJANTO BUDIROSO	KEPALA SUKU DINAS	DINAS LINGKUNGAN HIDUP	7	203484	2021	Sudah Lapor	10/02/2022 00:00	31/12/2021 00:00
8.153	SUJARWATI	STAF	BADAN PENGELOLAAN ASET DAERAH	6	240391	2021	Sudah Lapor	14/02/2022 00:00	31/12/2021 00:00
8.154	SUJENAH	KEPALA SEKOLAH TK	DINAS PENDIDIKAN	4	690162	2021	Sudah Lapor	29/03/2022 00:00	31/12/2021 00:00
8.155	SUJONO	KEPALA SEKOLAH SD/SDI/SDLB	DINAS PENDIDIKAN	6	227537	2021	Sudah Lapor	01/03/2022 00:00	31/12/2021 00:00
8.156	SUJONO	SEKRETARIS KELURAHAN	SEKRETARIAT KOTA ADMINISTRASI JAKARTA PUSAT	7	229217	2021	Sudah Lapor	25/03/2022 00:00	31/12/2021 00:00
8.157	SUYUDI	KEPALA SEKSI PEMERINTAHAN	SEKRETARIAT KOTA ADMINISTRASI JAKARTA PUSAT	5	427506	2021	Sudah Lapor	08/03/2022 00:00	31/12/2021 00:00
8.158	SUKAMTO	KEPALA SEKOLAH SD/SDI/SDLB	DINAS PENDIDIKAN	5	439188	2021	Sudah Lapor	12/01/2022 00:00	31/12/2021 00:00
8.159	SUKARI	KEPALA SEKOLAH SD/SDI/SDLB	DINAS PENDIDIKAN	4	667459	2021	Sudah Lapor	12/03/2022 00:00	31/12/2021 00:00
8.160	SUKARJO	STAF	BADAN PENGELOLAAN ASET DAERAH	6	473888	2021	Sudah Lapor	21/02/2022 00:00	31/12/2021 00:00
8.161	SUKARMAN	KEPALA SEKOLAH	DINAS PENDIDIKAN	3	741499	2021	Sudah Lapor	07/03/2022 00:00	31/12/2021 00:00
8.162	SUKARSIH	STAF	DINAS KEPENDUDUKAN DAN PENCATATAN SIPIL	5	444155	2021	Sudah Lapor	15/02/2022 00:00	31/12/2021 00:00
8.163	SUKARTI	KEPALA SEKOLAH SD/SDI/SDLB	DINAS PENDIDIKAN	5	439215	2021	Sudah Lapor	03/03/2022 00:00	31/12/2021 00:00
8.164	SUKARTI	KEPALA SEKSI KESEJAHTERAAN RAKYAT	SEKRETARIAT KOTA ADMINISTRASI JAKARTA PUSAT	4	691737	2021	Sudah Lapor	18/02/2022 00:00	31/12/2021 00:00
8.165	SUKATI	KEPALA SEKOLAH	DINAS PENDIDIKAN	1	-	2021	Sudah Lapor	11/03/2022 00:00	31/12/2021 00:00
8.166	TATI SUKATI	SEKRETARIS KELURAHAN	SEKRETARIAT KOTA ADMINISTRASI JAKARTA BARAT	6	226270	2021	Sudah Lapor	11/03/2022 00:00	31/12/2021 00:00

8.167	SUKAWI	KEPALA SEKOLAH SMU/SMK	DINAS PENDIDIKAN	6	222794	2021	Sudah Lapor	15/03/2022 00:00	31/12/2021 00:00
8.168	SUKENDRI WINANTU RAHARJO	KEPALA SEKSI PERMBERDAYAAN MASYARAKAT	DINAS PEMBERDAYAAN PERLINDUNGAN ANAK DAN PENGENDALIAN PENDUDUK	6	235696	2021	Sudah Lapor	14/03/2022 00:00	31/12/2021 00:00
8.169	SUKIDAH	KEPALA SEKOLAH	DINAS PENDIDIKAN	3	747858	2021	Sudah Lapor	07/03/2022 00:00	31/12/2021 00:00
8.170	SUKI IRIANI	KEPALA SEKOLAH SD/SDI/SDLB	DINAS PENDIDIKAN	5	449337	2021	Sudah Lapor	17/02/2022 00:00	31/12/2021 00:00
8.171	SUKIMAN	KEPALA SEKOLAH SD/SDI/SDLB	DINAS PENDIDIKAN	6	235697	2021	Sudah Lapor	23/02/2022 00:00	31/12/2021 00:00
8.172	SUKINI	KEPALA SEKOLAH SD/SDI/SDLB	DINAS PENDIDIKAN	5	470450	2021	Sudah Lapor	13/03/2022 00:00	31/12/2021 00:00
8.173	SUKINI	KEPALA SEKOLAH SD/SDI/SDLB	DINAS PENDIDIKAN	6	235698	2021	Sudah Lapor	08/03/2022 00:00	31/12/2021 00:00
8.174	SUKIRNA	KEPALA SEKOLAH SD/SDI/SDLB	DINAS PENDIDIKAN	5	470927	2021	Sudah Lapor	08/02/2022 00:00	31/12/2021 00:00
8.175	SUKIRNO	KEPALA UNIT	DINAS PENANAMAN MODAL DAN PELAYANAN TERPADU SATU PINTU	8	44415	2021	Sudah Lapor	23/02/2022 00:00	31/12/2021 00:00
8.176	SUKIR SUDARYOKO	STAF	BADAN PENGELOLAAN ASET DAERAH	6	477375	2021	Sudah Lapor	02/02/2022 00:00	31/12/2021 00:00
8.177	SUKISWANTI	STAF	BADAN PENDAPATAN DAERAH	6	221041	2021	Sudah Lapor	13/02/2022 00:00	31/12/2021 00:00
8.178	SUKISWATI	PELAKSANA	DINAS CIPTA KARYA TATA RUANG DAN PERTANAHAN	6	249596	2021	Sudah Lapor	20/02/2022 00:00	31/12/2021 00:00
8.179	SUKITAM	KEPALA SEKOLAH SD/SDI/SDLB	DINAS PENDIDIKAN	4	658277	2021	Sudah Lapor	28/01/2022 00:00	31/12/2021 00:00
8.180	SUKIYEM	PELAKSANA	DINAS CIPTA KARYA TATA RUANG DAN PERTANAHAN	6	445297	2021	Sudah Lapor	10/02/2022 00:00	31/12/2021 00:00
8.181	SUKMASARI MEIWAHYUDIARTI	BENDAHARA	DINAS KESEHATAN	2	816035	2021	Sudah Lapor	06/04/2021 00:00	06/04/2021 00:00
8.182	SUKMONO	KEPALA UNIT PTSP KEC TANAH ABANG	DINAS PENANAMAN MODAL DAN PELAYANAN TERPADU SATU PINTU	7	240393	2021	Sudah Lapor	15/02/2022 00:00	31/12/2021 00:00
8.183	SUKOYO	KEPALA SEKOLAH SD/SDI/SDLB	DINAS PENDIDIKAN	5	471111	2021	Sudah Lapor	28/02/2022 00:00	31/12/2021 00:00
8.184	BAMBANG SUKRI	KEPALA SEKOLAH SLTP	DINAS PENDIDIKAN	5	460954	2021	Sudah Lapor	15/03/2022 00:00	31/12/2021 00:00
8.185	SUKRON MA'MUN	PELAKSANA	DINAS PERHUBUNGAN	5	449289	2021	Sudah Lapor	17/02/2022 00:00	31/12/2021 00:00

8.186	NURUL HAKIM	BENDAHARA	DINAS PERINDUSTRIAN PERDAGANGAN KOPERASI USAHA KECIL DAN MENENGAH	4	686805	2021	Sudah Lapor	18/03/2022 00:00	31/12/2021 00:00
8.187	AHMAD EMAN SULAEMAN R.	LURAH	SEKRETARIAT KOTA ADMINISTRASI JAKARTA PUSAT	6	233202	2021	Sudah Lapor	21/03/2022 00:00	31/12/2021 00:00
8.188	MOCHAMMAD SULAEMAN	BENDAHARA	DINAS PARIWISATA DAN EKONOMI KREATIF	6	227289	2021	Sudah Lapor	18/02/2022 00:00	31/12/2021 00:00
8.189	SULAMUN	KEPALA SEKOLAH SD/SDI/SDLB	DINAS PENDIDIKAN	6	229227	2021	Sudah Lapor	04/03/2022 00:00	31/12/2021 00:00
8.190	SULARNO	KEPALA SEKSI PENDIDIKAN MENENGAH	DINAS PENDIDIKAN	6	233837	2021	Sudah Lapor	12/03/2022 00:00	31/12/2021 00:00
8.191	SULASTINI	STAF	DINAS KEPENDUDUKAN DAN PENCATATAN SIPIL	5	452492	2021	Sudah Lapor	08/02/2022 00:00	31/12/2021 00:00
8.192	SULASTRI	KEPALA SEKOLAH SD/SDI/SDLB	DINAS PENDIDIKAN	5	477892	2021	Sudah Lapor	14/03/2022 00:00	31/12/2021 00:00
8.193	SULASTRI	BENDAHARA	DINAS KESEHATAN	3	740813	2021	Sudah Lapor	15/02/2022 00:00	31/12/2021 00:00
8.194	SULASTRI	KEPALA SEKOLAH SD/SDI/SDLB	DINAS PENDIDIKAN	6	221043	2021	Sudah Lapor	14/02/2022 00:00	31/12/2021 00:00
8.195	SULISTYOWATI	KEPALA SEKOLAH SD/SDI/SDLB	DINAS PENDIDIKAN	5	440313	2021	Sudah Lapor	01/03/2022 00:00	31/12/2021 00:00
8.196	SULISTIOWATI	KEPALA SEKSI KESEJAHTERAAN RAKYAT	SEKRETARIAT KOTA ADMINISTRASI JAKARTA BARAT	5	233841	2021	Sudah Lapor	24/02/2022 00:00	31/12/2021 00:00
8.197	SULIS SETIYOWATI	KEPALA SEKOLAH	DINAS PENDIDIKAN	1	-	2021	Sudah Lapor	15/03/2022 00:00	31/12/2021 00:00
8.198	ENDANG SULISTIANINGSIH	BENDAHARA	DINAS PEMBERDAYAAN PERLINDUNGAN ANAK DAN PENGENDALIAN PENDUDUK	2	813593	2021	Sudah Lapor	22/03/2021 00:00	22/03/2021 00:00
8.199	SRI SULISTYANDARI	KEPALA SEKSI KESEJAHTERAAN RAKYAT	SEKRETARIAT KOTA ADMINISTRASI JAKARTA BARAT	6	240377	2021	Sudah Lapor	02/03/2022 00:00	31/12/2021 00:00
8.200	NANI SULISTIANINGSIH	SEKRETARIS KELURAHAN	SEKRETARIAT KOTA ADMINISTRASI JAKARTA UTARA	6	233569	2021	Sudah Lapor	16/03/2022 00:00	31/12/2021 00:00
8.201	SULISTIO CAHYONO	LURAH	SEKRETARIAT KOTA ADMINISTRASI JAKARTA SELATAN	5	449485	2021	Sudah Lapor	21/02/2022 00:00	31/12/2021 00:00
8.202	R. BUDI SULISTIONO	KEPALA SEKOLAH SLTP	DINAS PENDIDIKAN	5	431297	2021	Sudah Lapor	14/02/2022 00:00	31/12/2021 00:00
8.203	SULISTIO RINI FAKDILAH	BENDAHARA	DINAS PERPUSTAKAAN DAN KEARSIPAN	5	440200	2021	Sudah Lapor	05/03/2022 00:00	31/12/2021 00:00
8.204	SULISTIYANI	BENDAHARA	DINAS LINGKUNGAN HIDUP	5	433687	2021	Sudah Lapor	30/01/2022 00:00	31/12/2021 00:00

8.205	MUHAMAD BASRI	STAF	BADAN PENGELOLAAN ASET DAERAH	5	235487	2021	Sudah Lapor	14/03/2022 00:00	31/12/2021 00:00
8.206	MOHAMAD SULTONI	STAF	BADAN PENDAPATAN DAERAH	6	216694	2021	Sudah Lapor	21/03/2022 00:00	31/12/2021 00:00
8.207	SULUNG MULIA PUTRA	KEPALA SEKSI FASILITAS KESEHATAN RUJUKAN DAN KRISIS KESEHATANPELAYANAN KESEHATAN RUJUKAN DAN KRISIS KESEHATAN	DINAS KESEHATAN	4	659015	2021	Sudah Lapor	11/03/2022 00:00	31/12/2021 00:00
8.208	SUMADI	STAF	BADAN PENDAPATAN DAERAH	7	124343	2021	Sudah Lapor	14/02/2022 00:00	31/12/2021 00:00
8.209	MUHAMAD IMRON SUMADI	KEPALA SEKSI PEMERINTAHAN	SEKRETARIAT KOTA ADMINISTRASI JAKARTA PUSAT	3	735991	2021	Sudah Lapor	02/03/2022 00:00	31/12/2021 00:00
8.210	RISWANTO	KEPALA SUBBIDANG PENILAIAN DAN PEMERIKSAAN	BADAN PENDAPATAN DAERAH	7	191582	2021	Sudah Lapor	11/03/2022 00:00	31/12/2021 00:00
8.211	SUMAINIH	BENDAHARA	SEKRETARIAT KOTA ADMINISTRASI JAKARTA PUSAT	4	696664	2021	Sudah Lapor	11/03/2022 00:00	31/12/2021 00:00
8.212	SRI KUSUMAWATI	KEPALA UNIT	DINAS KEBUDAYAAN	7	240371	2021	Sudah Lapor	01/03/2022 00:00	31/12/2021 00:00
8.213	SUMANTRI	KEPALA SEKOLAH SD/SDI/SDLB	DINAS PENDIDIKAN	6	221044	2021	Sudah Lapor	01/03/2022 00:00	31/12/2021 00:00
8.214	SUMARDIYANTA	KEPALA SEKOLAH SD/SDI/SDLB	DINAS PENDIDIKAN	4	698310	2021	Sudah Lapor	02/03/2022 00:00	31/12/2021 00:00
8.215	SUMARI	KEPALA SUBBAGIAN TATA USAHA	DINAS PENDIDIKAN	3	757001	2021	Sudah Lapor	21/02/2022 00:00	31/12/2021 00:00
8.216	SUMARJONO	LURAH	SEKRETARIAT KOTA ADMINISTRASI JAKARTA TIMUR	3	757477	2021	Sudah Lapor	24/02/2022 00:00	31/12/2021 00:00
8.217	SUMARMI	KEPALA SEKSI EKONOMI DAN PEMBANGUNAN	SEKRETARIAT KOTA ADMINISTRASI JAKARTA TIMUR	6	227549	2021	Sudah Lapor	16/02/2022 00:00	31/12/2021 00:00
8.218	SUMARMI	KEPALA SEKOLAH SD/SDI/SDLB	DINAS PENDIDIKAN	6	227548	2021	Sudah Lapor	10/03/2022 00:00	31/12/2021 00:00
8.219	SUMARNI	STAF	BADAN PENGELOLAAN ASET DAERAH	5	666703	2021	Sudah Lapor	10/02/2022 00:00	31/12/2021 00:00
8.220	SUMARNI SLAMET	STAF	BADAN PENGELOLAAN KEUANGAN DAERAH	6	249599	2021	Sudah Lapor	23/03/2022 00:00	31/12/2021 00:00
8.221	SUMARNI	KEPALA SEKOLAH	DINAS PENDIDIKAN	3	763918	2021	Sudah Lapor	12/03/2022 00:00	31/12/2021 00:00
8.222	SUMARNO	KEPALA SEKOLAH SLTP	DINAS PENDIDIKAN	5	486640	2021	Sudah Lapor	10/03/2022 00:00	31/12/2021 00:00
8.223	SUMARNO	STAF	BADAN PENGELOLAAN ASET DAERAH	6	249600	2021	Sudah Lapor	14/03/2022 00:00	31/12/2021 00:00

8.224	SUMARNO	LURAH	SEKRETARIAT KOTA ADMINISTRASI JAKARTA UTARA	6	233845	2021	Sudah Lapor	15/03/2022 00:00	31/12/2021 00:00
8.225	WINARTO	KEPALA UNIT	DINAS KESEHATAN	6	221116	2021	Sudah Lapor	01/03/2022 00:00	31/12/2021 00:00
8.226	SUMARSO	PELAKSANA	DINAS CIPTA KARYA TATA RUANG DAN PERTANAHAN	5	444268	2021	Sudah Lapor	23/03/2022 00:00	31/12/2021 00:00
8.227	SUMARTINI	PELAKSANA	DINAS PENANAMAN MODAL DAN PELAYANAN TERPADU SATU PINTU	7	240395	2021	Sudah Lapor	07/03/2022 00:00	31/12/2021 00:00
8.228	SUMARTINI	KEPALA SATUAN PELAYANAN	DINAS KEPENDUDUKAN DAN PENCATATAN SIPIL	5	443984	2021	Sudah Lapor	16/02/2022 00:00	31/12/2021 00:00
8.229	SUMARTI	BENDAHARA	SEKRETARIAT KOTA ADMINISTRASI JAKARTA SELATAN	5	445180	2021	Sudah Lapor	02/03/2022 00:00	31/12/2021 00:00
8.230	SUMEDI	STAF	BADAN PENGELOLAAN KEUANGAN DAERAH	6	202122	2021	Sudah Lapor	18/03/2022 00:00	31/12/2021 00:00
8.231	GITTA SONALI KUSUMA WARDANI	PELAKSANA	DINAS PENANAMAN MODAL DAN PELAYANAN TERPADU SATU PINTU	6	433698	2021	Sudah Lapor	28/03/2022 00:00	31/12/2021 00:00
8.232	SUMIARTI	BENDAHARA	DINAS KETAHANAN PANGAN KELAUTAN DAN PERTANIAN	5	443944	2021	Sudah Lapor	11/03/2022 00:00	31/12/2021 00:00
8.233	SUMIARTI	KEPALA SEKOLAH SD/SDI/SDLB	DINAS PENDIDIKAN	6	213133	2021	Sudah Lapor	10/03/2022 00:00	31/12/2021 00:00
8.234	SRI SUMIATI	KEPALA SEKOLAH	DINAS PENDIDIKAN	3	773879	2021	Sudah Lapor	09/02/2022 00:00	31/12/2021 00:00
8.235	SUMIATUN	KEPALA SEKOLAH SD/SDI/SDLB	DINAS PENDIDIKAN	5	436380	2021	Sudah Lapor	25/01/2022 00:00	31/12/2021 00:00
8.236	SUMIATUN	KEPALA SEKSI LAYANAN DAN PEMANFAATAN ARSIP	DINAS PERPUSTAKAAN DAN KEARSIPAN	6	233848	2021	Sudah Lapor	08/03/2022 00:00	31/12/2021 00:00
8.237	SUMI FARDIYAH	PELAKSANA	DINAS PENANAMAN MODAL DAN PELAYANAN TERPADU SATU PINTU	6	455022	2021	Sudah Lapor	15/02/2022 00:00	31/12/2021 00:00
8.238	SUMIJAN	KEPALA SEKOLAH SD/SDI/SDLB	DINAS PENDIDIKAN	4	664339	2021	Sudah Lapor	17/02/2022 00:00	31/12/2021 00:00
8.239	SUMINAH	STAF	BADAN PENGELOLAAN ASET DAERAH	6	249601	2021	Sudah Lapor	02/03/2022 00:00	31/12/2021 00:00
8.240	SUMINAH	KEPALA SEKOLAH SD/SDI/SDLB	DINAS PENDIDIKAN	6	227550	2021	Sudah Lapor	23/02/2022 00:00	31/12/2021 00:00
8.241	SUMINAH	KEPALA SEKOLAH SD/SDI/SDLB	DINAS PENDIDIKAN	6	221047	2021	Sudah Lapor	27/01/2022 00:00	31/12/2021 00:00
8.242	SUMINAH	KEPALA SEKOLAH SD/SDI/SDLB	DINAS PENDIDIKAN	5	229235	2021	Sudah Lapor	19/01/2022 00:00	31/12/2021 00:00

8.243	SUMIRAH	KEPALA SEKSI EKONOMI DAN PEMBANGUNAN	SEKRETARIAT KOTA ADMINISTRASI JAKARTA TIMUR	6	229237	2021	Sudah Lapor	22/03/2022 00:00	31/12/2021 00:00
8.244	SUMISIH	KEPALA SEKOLAH SD/SDI/SDLB	DINAS PENDIDIKAN	5	449351	2021	Sudah Lapor	31/03/2022 00:00	31/12/2021 00:00
8.245	SUMITRON EFENDI	PELAKSANA	DINAS PENANAMAN MODAL DAN PELAYANAN TERPADU SATU PINTU	5	460291	2021	Sudah Lapor	12/01/2022 00:00	31/12/2021 00:00
8.246	SUMIYANAH	KEPALA SEKOLAH SD/SDI/SDLB	DINAS PENDIDIKAN	4	429097	2021	Sudah Lapor	21/02/2022 00:00	31/12/2021 00:00
8.247	SITI SUMIYATI	KEPALA BAGIAN	SEKRETARIAT KOTA ADMINISTRASI JAKARTA UTARA	6	233856	2021	Sudah Lapor	25/01/2022 00:00	31/12/2021 00:00
8.248	SUMPENO	KEPALA SUB BAGIAN PROGRAM DAN ANGGARAN	SEKRETARIAT KOTA ADMINISTRASI JAKARTA UTARA	6	217919	2021	Sudah Lapor	12/03/2022 00:00	31/12/2021 00:00
8.249	SUMYAR	KEPALA SATUAN PELAYANAN	DINAS KEPENDUDUKAN DAN PENCATATAN SIPIL	5	455305	2021	Sudah Lapor	02/02/2022 00:00	31/12/2021 00:00
8.250	SUNARTO	KEPALA SUBBAGIAN TATA USAHA SMU/SMK	DINAS PENDIDIKAN	5	428152	2021	Sudah Lapor	31/01/2022 00:00	31/12/2021 00:00
8.251	YUDI SUNANDAR	PELAKSANA	DINAS CIPTA KARYA TATA RUANG DAN PERTANAHAN	4	667424	2021	Sudah Lapor	19/03/2022 00:00	31/12/2021 00:00
8.252	SUNARDI	LURAH	SEKRETARIAT KOTA ADMINISTRASI JAKARTA PUSAT	5	435816	2021	Sudah Lapor	15/03/2022 00:00	31/12/2021 00:00
8.253	L. SUNARDI	KEPALA SUBBAGIAN TATA USAHA	DINAS PENDIDIKAN	3	233440	2021	Sudah Lapor	22/03/2022 00:00	31/12/2021 00:00
8.254	SUNARDI	LURAH	SEKRETARIAT KOTA ADMINISTRASI JAKARTA SELATAN	7	221049	2021	Sudah Lapor	09/02/2022 00:00	31/12/2021 00:00
8.255	SUNARDI	KEPALA SEKOLAH SD/SDI/SDLB	DINAS PENDIDIKAN	4	470270	2021	Sudah Lapor	09/03/2022 00:00	31/12/2021 00:00
8.256	SUNARI	KEPALA SEKOLAH SD/SDI/SDLB	DINAS PENDIDIKAN	5	436389	2021	Sudah Lapor	08/03/2022 00:00	31/12/2021 00:00
8.257	SUNARTO	STAF	BADAN PENGELOLAAN ASET DAERAH	5	249602	2021	Sudah Lapor	23/02/2022 00:00	31/12/2021 00:00
8.258	SUNARYANTO	KEPALA SEKOLAH SMU/SMK	DINAS PENDIDIKAN	5	233854	2021	Sudah Lapor	12/03/2022 00:00	31/12/2021 00:00
8.259	SUNARYA	KEPALA SUBBAGIAN TATA USAHA	DINAS PEMUDA DAN OLAHRAGA	6	221050	2021	Sudah Lapor	10/02/2022 00:00	31/12/2021 00:00
8.260	SUNARYO	KEPALA SEKOLAH SMU/SMK	DINAS PENDIDIKAN	5	441963	2021	Sudah Lapor	17/03/2022 00:00	31/12/2021 00:00
8.261	NANA SURYANA	PELAKSANA	DINAS PERHUBUNGAN	4	648688	2021	Sudah Lapor	30/03/2022 00:00	31/12/2021 00:00

8.262	SRI SUNDARI	KEPALA SUBBAGIAN TATA USAHA	DINAS PERTAMANAN DAN HUTAN KOTA	6	221027	2021	Sudah Lapor	15/01/2022 00:00	31/12/2021 00:00
8.263	SUNDARI	SEKRETARIS KELURAHAN	SEKRETARIAT KOTA ADMINISTRASI JAKARTA BARAT	6	455840	2021	Sudah Lapor	28/01/2022 00:00	31/12/2021 00:00
8.264	SRI SUNDARI	SEKRETARIS KECAMATAN	SEKRETARIAT KOTA ADMINISTRASI JAKARTA TIMUR	6	233798	2021	Sudah Lapor	21/02/2022 00:00	31/12/2021 00:00
8.265	SUNDARTIK	KEPALA SEKOLAH	DINAS PENDIDIKAN	2	815168	2021	Sudah Lapor	22/02/2022 00:00	31/12/2021 00:00
8.266	DADANG SUNJAYA	BENDAHARA	SEKRETARIAT KOTA ADMINISTRASI JAKARTA BARAT	2	796293	2021	Sudah Lapor	09/03/2022 00:00	31/12/2021 00:00
8.267	SUNIYATI	STAF	BADAN PENDAPATAN DAERAH	6	224200	2021	Sudah Lapor	13/02/2022 00:00	31/12/2021 00:00
8.268	SUNJAYA	KEPALA SUBBAGIAN PERENCANAAN DAN ANGGARAN	DINAS PERHUBUNGAN	6	229252	2021	Sudah Lapor	24/03/2022 00:00	31/12/2021 00:00
8.269	SUPADMI	KEPALA SEKOLAH SD/SDI/SDLB	DINAS PENDIDIKAN	6	226254	2021	Sudah Lapor	08/03/2022 00:00	31/12/2021 00:00
8.270	SUPRIADI	KEPALA SEKOLAH SD/SDI/SDLB	DINAS PENDIDIKAN	4	455151	2021	Sudah Lapor	03/03/2022 00:00	31/12/2021 00:00
8.271	SUPARDI	PELAKSANA	DINAS CIPTA KARYA TATA RUANG DAN PERTANAHAN	5	473113	2021	Sudah Lapor	04/03/2022 00:00	31/12/2021 00:00
8.272	SUPARDI	KEPALA SEKOLAH	DINAS PENDIDIKAN	1	-	2021	Sudah Lapor	10/03/2022 00:00	31/12/2021 00:00
8.273	SUPARJIYAH	KEPALA SEKOLAH SD/SDI/SDLB	DINAS PENDIDIKAN	3	222805	2021	Sudah Lapor	22/03/2022 00:00	31/12/2021 00:00
8.274	SUPARJO	KEPALA SEKOLAH SD/SDI/SDLB	DINAS PENDIDIKAN	5	440123	2021	Sudah Lapor	15/02/2022 00:00	31/12/2021 00:00
8.275	SUPARMAN	KEPALA SEKSI PENGAWASAN DAN PENGENDALIAN DAMPAK LINGKUNGAN DAN KEBERSIHAN	DINAS LINGKUNGAN HIDUP	6	227556	2021	Sudah Lapor	04/02/2022 00:00	31/12/2021 00:00
8.276	MAMAN SUPARMAN	KEPALA UNIT PTSP KEC KOJA	DINAS PENANAMAN MODAL DAN PELAYANAN TERPADU SATU PINTU	7	227254	2021	Sudah Lapor	16/03/2022 00:00	31/12/2021 00:00
8.277	SUPARMAN	FUNGSIONAL TERTENTU	DINAS PERHUBUNGAN	5	452923	2021	Sudah Lapor	24/03/2022 00:00	31/12/2021 00:00
8.278	SUPARMAN	KEPALA SEKOLAH SD/SDI/SDLB	DINAS PENDIDIKAN	4	477787	2021	Sudah Lapor	30/03/2022 00:00	31/12/2021 00:00
8.279	SUPARMAN	KEPALA SEKSI PEMERINTAHAN	SEKRETARIAT KOTA ADMINISTRASI JAKARTA UTARA	6	224204	2021	Sudah Lapor	14/03/2022 00:00	31/12/2021 00:00
8.280	SUPARMI	KEPALA SEKOLAH SD/SDI/SDLB	DINAS PENDIDIKAN	6	229257	2021	Sudah Lapor	08/03/2022 00:00	31/12/2021 00:00

8.281	SUPARMI	KEPALA SEKOLAH SD/SDI/SDLB	DINAS PENDIDIKAN	5	235716	2021	Sudah Lapor	11/03/2022 00:00	31/12/2021 00:00
8.282	SUPARMIN	KEPALA SEKOLAH SD/SDI/SDLB	DINAS PENDIDIKAN	6	233868	2021	Sudah Lapor	15/02/2022 00:00	31/12/2021 00:00
8.283	BIBIT SUPARNOTO BASUKI	STAF	BADAN PENDAPATAN DAERAH	6	214541	2021	Sudah Lapor	28/03/2022 00:00	31/12/2021 00:00
8.284	SUPARNYO	KEPALA SEKOLAH	DINAS PENDIDIKAN	2	803062	2021	Sudah Lapor	09/03/2022 00:00	31/12/2021 00:00
8.285	SUPARTI	KEPALA SEKOLAH SD/SDI/SDLB	DINAS PENDIDIKAN	5	470741	2021	Sudah Lapor	11/03/2022 00:00	31/12/2021 00:00
8.286	SUPARTI	KEPALA SEKOLAH	DINAS PENDIDIKAN	5	441909	2021	Sudah Lapor	08/03/2022 00:00	31/12/2021 00:00
8.287	SUPARTINAH	KEPALA SEKOLAH SD/SDI/SDLB	DINAS PENDIDIKAN	3	686232	2021	Sudah Lapor	11/03/2022 00:00	31/12/2021 00:00
8.288	SITI SUPARTININGSIH	KEPALA SEKOLAH	DINAS PENDIDIKAN	2	817356	2021	Sudah Lapor	01/03/2022 00:00	31/12/2021 00:00
8.289	SUPARYATI	KEPALA SUBBAGIAN TATA USAHA	DINAS KESEHATAN	6	222807	2021	Sudah Lapor	14/03/2022 00:00	31/12/2021 00:00
8.290	SUPIYANI	BENDAHARA	DINAS PERINDUSTRIAN PERDAGANGAN KOPERASI USAHA KECIL DAN MENENGAH	4	455860	2021	Sudah Lapor	26/03/2021 00:00	26/03/2021 00:00
8.291	SUPRAYITNO	KEPALA SUBBIDANG PENATAUSAHAAN ASET	BADAN PENGELOLAAN ASET DAERAH	6	222808	2021	Sudah Lapor	22/02/2022 00:00	31/12/2021 00:00
8.292	YANI SUPRAPTININGSIH	KEPALA SEKOLAH	DINAS PENDIDIKAN	2	818811	2021	Sudah Lapor	30/03/2021 00:00	10/03/2021 00:00
8.293	HERU SUPRAPTO	KEPALA SATUAN PELAKSANA	DINAS KEPENDUDUKAN DAN PENCATATAN SIPIL	5	443988	2021	Sudah Lapor	13/03/2022 00:00	31/12/2021 00:00
8.294	SUPRATMAN	KEPALA UNIT PTSP KELURAHAN CENGKARENG TIMUR KEC. CENGKARENG	DINAS PENANAMAN MODAL DAN PELAYANAN TERPADU SATU PINTU	6	235718	2021	Sudah Lapor	13/01/2022 00:00	31/12/2021 00:00
8.295	SUPRATONO	KEPALA SEKOLAH SD/SDI/SDLB	DINAS PENDIDIKAN	7	235719	2021	Sudah Lapor	11/02/2022 00:00	31/12/2021 00:00
8.296	SUPRIONO	KEPALA SEKSI PEMERINTAHAN	SEKRETARIAT KOTA ADMINISTRASI JAKARTA TIMUR	3	757544	2021	Sudah Lapor	19/03/2022 00:00	31/12/2021 00:00
8.297	SUPRAYOGI	KEPALA SEKSI PEMERINTAHAN	SEKRETARIAT KOTA ADMINISTRASI JAKARTA TIMUR	6	229265	2021	Sudah Lapor	24/03/2022 00:00	31/12/2021 00:00
8.298	SUPRIYADI	KEPALA SATUAN PELAYANAN	DINAS KEPENDUDUKAN DAN PENCATATAN SIPIL	5	443990	2021	Sudah Lapor	21/03/2022 00:00	31/12/2021 00:00
8.299	SUPRIADI	SEKRETARIS KELURAHAN	SEKRETARIAT KOTA ADMINISTRASI JAKARTA BARAT	5	235720	2021	Sudah Lapor	09/02/2022 00:00	31/12/2021 00:00

8.300	SUPRI AJI SANTOSO	STAF	BADAN PENDAPATAN DAERAH	7	120638	2021	Sudah Lapor	21/03/2022 00:00	31/12/2021 00:00
8.301	SUPRIANTO	KEPALA SUBBAGIAN TATA USAHA	BADAN KEPEGAWAIAN DAERAH	6	217922	2021	Sudah Lapor	20/02/2022 00:00	31/12/2021 00:00
8.302	SUPRI ASTUTI	JABATAN FUNGSIONAL	BADAN PELAYANAN PENGADAAN BARANG/JASA	5	461710	2021	Sudah Lapor	24/02/2022 00:00	31/12/2021 00:00
8.303	NANA SUPRIATNA	KEPALA SEKOLAH	DINAS PENDIDIKAN	3	730072	2021	Sudah Lapor	09/03/2022 00:00	31/12/2021 00:00
8.304	SUPRIHARJONO	KEPALA SEKSI PENDIDIK DAN TENAGA KEPENDIDIKAN	DINAS PENDIDIKAN	6	229267	2021	Sudah Lapor	05/03/2022 00:00	31/12/2021 00:00
8.305	SUPRIHATIN	KEPALA SEKSI KESEJAHTERAAN RAKYAT	SEKRETARIAT KOTA ADMINISTRASI JAKARTA SELATAN	6	219749	2021	Sudah Lapor	19/01/2022 00:00	31/12/2021 00:00
8.306	SUPRIHATIN	KEPALA SEKOLAH	DINAS PENDIDIKAN	4	661866	2021	Sudah Lapor	09/03/2022 00:00	31/12/2021 00:00
8.307	SUPRIHATIN	KEPALA SEKOLAH SD/SDI/SDLB	DINAS PENDIDIKAN	5	431295	2021	Sudah Lapor	15/03/2022 00:00	31/12/2021 00:00
8.308	SUPRIHATIN	KEPALA SATUAN PELAYANAN	DINAS KEPENDUDUKAN DAN PENCATATAN SIPIL	6	252944	2021	Sudah Lapor	14/02/2022 00:00	31/12/2021 00:00
8.309	SUPRIHATIN NINGSIH	KEPALA SEKOLAH TK	DINAS PENDIDIKAN	4	687039	2021	Sudah Lapor	18/02/2022 00:00	31/12/2021 00:00
8.310	SUPRIYADI	KEPALA SEKOLAH SD/SDI/SDLB	DINAS PENDIDIKAN	4	664114	2021	Sudah Lapor	17/02/2022 00:00	31/12/2021 00:00
8.311	SUPRIYADI	PELAKSANA	DINAS PENANAMAN MODAL DAN PELAYANAN TERPADU SATU PINTU	5	431278	2021	Sudah Lapor	21/03/2022 00:00	31/12/2021 00:00
8.312	SUPRIADI	KEPALA SUBBAGIAN TATA USAHA SMU/SMK	DINAS PENDIDIKAN	5	436363	2021	Sudah Lapor	20/03/2022 00:00	31/12/2021 00:00
8.313	SUPRIYADI SALEH	KEPALA SEKSI TATA KELOLA PESISIR, LAUT DAN PULAU PULAU KECIL	DINAS KETAHANAN PANGAN KELAUTAN DAN PERTANIAN	5	227560	2021	Sudah Lapor	10/03/2022 00:00	31/12/2021 00:00
8.314	SUPRIYANI	KEPALA SEKOLAH SD/SDI/SDLB	DINAS PENDIDIKAN	5	428157	2021	Sudah Lapor	07/02/2022 00:00	31/12/2021 00:00
8.315	SRI SUPRIYANTI	KEPALA SUBBAGIAN KEPEGAWAIAN DAN KORPRI KAB	SEKRETARIAT KABUPATEN ADMINISTRASI KEPULAUAN SERIBU	6	455420	2021	Sudah Lapor	21/03/2022 00:00	31/12/2021 00:00
8.316	SUPRIYANTI	KEPALA SEKSI KESEJAHTERAAN RAKYAT	SEKRETARIAT KOTA ADMINISTRASI JAKARTA TIMUR	5	461531	2021	Sudah Lapor	01/03/2022 00:00	31/12/2021 00:00
8.317	SUPRIYANTO	KEPALA SUBBIDANG PENYELESAIAN PENGURANGAN DAN SENGKETA PAJAK	BADAN PENDAPATAN DAERAH	8	191366	2021	Sudah Lapor	01/03/2022 00:00	31/12/2021 00:00
8.318	SUPRIYANTO	KEPALA SUBBIDANG PENILAIAN DAN PEMERIKSAAN	BADAN PENDAPATAN DAERAH	7	197448	2021	Sudah Lapor	18/03/2022 00:00	31/12/2021 00:00

8.319	SUPRIYATI	KEPALA SEKOLAH SD/SDI/SDLB	DINAS PENDIDIKAN	5	472841	2021	Sudah Lapor	02/02/2022 00:00	31/12/2021 00:00
8.320	SUPRIYATNI	KEPALA SEKOLAH SD/SDI/SDLB	DINAS PENDIDIKAN	5	440598	2021	Sudah Lapor	07/03/2022 00:00	31/12/2021 00:00
8.321	SUPRIYONO	KEPALA SUBBAGIAN KEPEGAWAIAN	DINAS SUMBER DAYA AIR	6	235723	2021	Sudah Lapor	22/11/2021 00:00	31/07/2021 00:00
8.322	AGUS SUPRIYONO	PELAKSANA	DINAS CIPTA KARYA TATA RUANG DAN PERTANAHAN	6	226903	2021	Sudah Lapor	14/02/2022 00:00	31/12/2021 00:00
8.323	SUPRIYONO	KEPALA SUBBAGIAN TATA USAHA SMU/SMK	DINAS PENDIDIKAN	6	224211	2021	Sudah Lapor	07/03/2022 00:00	31/12/2021 00:00
8.324	SUPROBO	KEPALA SEKOLAH	DINAS PENDIDIKAN	1	-	2021	Sudah Lapor	20/03/2022 00:00	31/03/2021 00:00
8.325	SUPYAN NUSAURI	KEPALA SEKSI PERGERAKAN DAN KETAHANAN KELUARGA	DINAS PEMBERDAYAAN PERLINDUNGAN ANAK DAN PENGENDALIAN PENDUDUK	6	227563	2021	Sudah Lapor	14/03/2022 00:00	31/12/2021 00:00
8.326	SURYA ROMAULI SIAHAAN	STAF	BADAN PENGELOLAAN ASET DAERAH	6	282453	2021	Sudah Lapor	13/03/2022 00:00	31/12/2021 00:00
8.327	SURADI	KEPALA SUB BAGIAN LINGKUNGAN HIDUP DAN RUANG TERBUKA HIJAU	SEKRETARIAT KOTA ADMINISTRASI JAKARTA SELATAN	3	773268	2021	Sudah Lapor	24/01/2022 00:00	31/12/2021 00:00
8.328	SURADI	KEPALA SUBBAGIAN KEPEGAWAIAN	BADAN PENDAPATAN DAERAH	7	205530	2021	Sudah Lapor	02/03/2022 00:00	31/12/2021 00:00
8.329	SURAHMAN, S.IP	SEKRETARIS KECAMATAN	SEKRETARIAT KABUPATEN ADMINISTRASI KEPULAUAN SERIBU	5	449424	2021	Sudah Lapor	16/03/2022 00:00	31/12/2021 00:00
8.330	MULAT SURAHNO	KEPALA SEKOLAH	DINAS PENDIDIKAN	2	800288	2021	Sudah Lapor	23/03/2021 00:00	03/03/2021 00:00
8.331	SURAJI	KEPALA SEKOLAH SD/SDI/SDLB	DINAS PENDIDIKAN	5	452545	2021	Sudah Lapor	04/03/2022 00:00	31/12/2021 00:00
8.332	SURANI	KEPALA SEKOLAH SD/SDI/SDLB	DINAS PENDIDIKAN	3	436372	2021	Sudah Lapor	11/03/2022 00:00	31/12/2021 00:00
8.333	SURANTA	KEPALA SUB BAGIAN TATA PRAJA	SEKRETARIAT KOTA ADMINISTRASI JAKARTA UTARA	6	222816	2021	Sudah Lapor	18/03/2022 00:00	31/12/2021 00:00
8.334	SURANTO	JABATAN FUNGSIONAL	BADAN PELAYANAN PENGADAAN BARANG/JASA	5	461309	2021	Sudah Lapor	16/03/2022 00:00	31/12/2021 00:00
8.335	SURATI	PELAKSANA	DINAS CIPTA KARYA TATA RUANG DAN PERTANAHAN	6	279098	2021	Sudah Lapor	23/03/2022 00:00	31/12/2021 00:00
8.336	SURATMAN	FUNGSIONAL TERTENTU	DINAS PERHUBUNGAN	6	266200	2021	Sudah Lapor	05/03/2022 00:00	31/12/2021 00:00
8.337	SURATNO	KEPALA SUBBAGIAN TATA USAHA	DINAS PERUMAHAN RAKYAT DAN KAWASAN PERMUKIMAN	6	266201	2021	Sudah Lapor	21/01/2022 00:00	31/12/2021 00:00

8.338	SURATNO	BENDAHARA	SEKRETARIAT KOTA ADMINISTRASI JAKARTA UTARA	5	433693	2021	Sudah Lapor	28/03/2022 00:00	31/12/2021 00:00
8.339	SURATNO	KEPALA SEKSI KESEJAHTERAAN RAKYAT	SEKRETARIAT KOTA ADMINISTRASI JAKARTA SELATAN	2	483761	2021	Sudah Lapor	22/03/2022 00:00	31/12/2021 00:00
8.340	SURATNO WIDODO	KEPALA SEKSI EKONOMI DAN PEMBANGUNAN	SEKRETARIAT KOTA ADMINISTRASI JAKARTA UTARA	5	453529	2021	Sudah Lapor	04/03/2022 00:00	31/12/2021 00:00
8.341	TSURAYYA ADLINA	PELAKSANA	DINAS PENANAMAN MODAL DAN PELAYANAN TERPADU SATU PINTU	5	474078	2021	Sudah Lapor	04/03/2022 00:00	31/12/2021 00:00
8.342	RIZALDY	SEKRETARIS KECAMATAN	SEKRETARIAT KOTA ADMINISTRASI JAKARTA PUSAT	6	449108	2021	Sudah Lapor	07/03/2022 00:00	31/12/2021 00:00
8.343	SURIP SUPARYANTO	STAF	BADAN PENGELOLAAN ASET DAERAH	4	623815	2021	Sudah Lapor	14/02/2022 00:00	31/12/2021 00:00
8.344	SURIP BUDIMAN	PELAKSANA	DINAS PENANAMAN MODAL DAN PELAYANAN TERPADU SATU PINTU	6	282452	2021	Sudah Lapor	16/03/2022 00:00	31/12/2021 00:00
8.345	SURIPTO	KEPALA SUBBAGIAN TATA USAHA	BADAN PENGELOLAAN ASET DAERAH	5	483666	2021	Sudah Lapor	11/03/2022 00:00	31/12/2021 00:00
8.346	SRI SURJANI	KEPALA SEKOLAH SD/SDI/SDLB	DINAS PENDIDIKAN	5	439197	2021	Sudah Lapor	11/03/2022 00:00	31/12/2021 00:00
8.347	SURTINAH	KEPALA SATUAN PELAYANAN	DINAS KEPENDUDUKAN DAN PENCATATAN SIPIL	5	443900	2021	Sudah Lapor	23/02/2022 00:00	31/12/2021 00:00
8.348	SURIANOOR	KEPALA SUBBAGIAN TATA USAHA	DINAS KESEHATAN	6	279099	2021	Sudah Lapor	20/01/2022 00:00	31/12/2021 00:00
8.349	SURYANTI	KEPALA SEKOLAH SLTP	DINAS PENDIDIKAN	6	224216	2021	Sudah Lapor	07/03/2022 00:00	31/12/2021 00:00
8.350	MOHAMMAD ADITYA SURYA	PELAKSANA	DINAS PENANAMAN MODAL DAN PELAYANAN TERPADU SATU PINTU	6	216696	2021	Sudah Lapor	17/02/2022 00:00	31/12/2021 00:00
8.351	SURYADI	KEPALA SEKOLAH SD/SDI/SDLB	DINAS PENDIDIKAN	5	442014	2021	Sudah Lapor	08/03/2022 00:00	31/12/2021 00:00
8.352	SURYADI	STAF	BADAN PENDAPATAN DAERAH	6	200211	2021	Sudah Lapor	24/02/2022 00:00	31/12/2021 00:00
8.353	EDY SURYAMAN	CAMAT	SEKRETARIAT KOTA ADMINISTRASI JAKARTA PUSAT	6	200181	2021	Sudah Lapor	16/02/2022 00:00	31/12/2021 00:00
8.354	TOTONG SURYAMAN	KEPALA SEKSI PEMERINTAHAN, KETENTRAMAN DAN KETERTIBAN	SEKRETARIAT KOTA ADMINISTRASI JAKARTA TIMUR	6	222840	2021	Sudah Lapor	28/01/2022 00:00	31/12/2021 00:00
8.355	SURYANDARI	KEPALA UNIT PTSP KEC SAWAH BESAR	DINAS PENANAMAN MODAL DAN PELAYANAN TERPADU SATU PINTU	7	274877	2021	Sudah Lapor	28/03/2022 00:00	31/12/2021 00:00
8.356	SURYANI	STAF	BADAN PENDAPATAN DAERAH	6	204369	2021	Sudah Lapor	15/03/2022 00:00	31/12/2021 00:00

8.357	SURYANI	KEPALA SEKOLAH SD/SDI/SDLB	DINAS PENDIDIKAN	5	444151	2021	Sudah Lapor	04/03/2022 00:00	31/12/2021 00:00
8.358	MURTHIYAH SURYANI	PELAKSANA	DINAS CIPTA KARYA TATA RUANG DAN PERTANAHAN	6	432145	2021	Sudah Lapor	11/01/2022 00:00	31/12/2021 00:00
8.359	ELFIDA SURYANI	KEPALA SEKOLAH SD/SDI/SDLB	DINAS PENDIDIKAN	5	475995	2021	Sudah Lapor	07/03/2022 00:00	31/12/2021 00:00
8.360	ERLIS SURYANI	KEPALA SEKOLAH	DINAS PENDIDIKAN	1	-	2021	Sudah Lapor	15/03/2022 00:00	01/04/2021 00:00
8.361	LILIS SURYANI	KEPALA SEKOLAH	DINAS PENDIDIKAN	3	779325	2021	Sudah Lapor	06/03/2022 00:00	31/12/2021 00:00
8.362	SURYANTI	KEPALA SEKSI EKONOMI DAN PEMBANGUNAN	SEKRETARIAT KOTA ADMINISTRASI JAKARTA BARAT	6	226258	2021	Sudah Lapor	19/02/2022 00:00	31/12/2021 00:00
8.363	SURYANTI NINGSIH	BENDAHARA	DINAS SOSIAL	3	222819	2021	Sudah Lapor	21/03/2022 00:00	31/12/2021 00:00
8.364	SURYATI	KEPALA SEKOLAH SD/SDI/SDLB	DINAS PENDIDIKAN	6	235733	2021	Sudah Lapor	14/02/2022 00:00	31/12/2021 00:00
8.365	SURYATULJANAH	KEPALA SUB BAGIAN UMUM DAN KEPEGAWAIAN	SEKRETARIAT KOTA ADMINISTRASI JAKARTA SELATAN	6	221059	2021	Sudah Lapor	14/02/2022 00:00	31/12/2021 00:00
8.366	SURYO ANGGONO	STAF	BADAN PENDAPATAN DAERAH	6	206487	2021	Sudah Lapor	22/02/2022 00:00	31/12/2021 00:00
8.367	HERU SURYONO	LURAH	SEKRETARIAT KOTA ADMINISTRASI JAKARTA TIMUR	6	203897	2021	Sudah Lapor	24/02/2022 00:00	31/12/2021 00:00
8.368	SURYO SANTOSO	SEKRETARIS KELURAHAN	SEKRETARIAT KOTA ADMINISTRASI JAKARTA TIMUR	6	229279	2021	Sudah Lapor	09/03/2022 00:00	31/12/2021 00:00
8.369	SURYOTO	KEPALA SEKOLAH	DINAS PENDIDIKAN	6	235734	2021	Sudah Lapor	08/03/2022 00:00	31/12/2021 00:00
8.370	SUSMIHARTO	KEPALA SEKOLAH SD/SDI/SDLB	DINAS PENDIDIKAN	5	441754	2021	Sudah Lapor	17/01/2022 00:00	31/12/2021 00:00
8.371	IKSAN SUSANTO	KEPALA SUBBAGIAN TATA USAHA	DINAS BINA MARGA	6	408200	2021	Sudah Lapor	09/02/2022 00:00	31/12/2021 00:00
8.372	SUSAN YOSEPHINE	PELAKSANA	DINAS PENANAMAN MODAL DAN PELAYANAN TERPADU SATU PINTU	6	440540	2021	Sudah Lapor	23/02/2022 00:00	31/12/2021 00:00
8.373	SUSAN JASMINE ZULKIFLI	KEPALA PANTI	DINAS SOSIAL	6	194430	2021	Sudah Lapor	15/02/2022 00:00	31/12/2021 00:00
8.374	SUSANA BUDI SUSILOWATI	KEPALA PANTI	DINAS SOSIAL	6	221060	2021	Sudah Lapor	16/02/2022 00:00	31/12/2021 00:00
8.375	SUSANA ERNIK SRI PURWANI	KEPALA SEKSI KESEJAHTERAAN RAKYAT	SEKRETARIAT KOTA ADMINISTRASI JAKARTA TIMUR	6	224219	2021	Sudah Lapor	07/02/2022 00:00	31/12/2021 00:00

8.376	SUSANTI AMBARYANI	KEPALA SEKSI KESEJAHTERAAN RAKYAT	SEKRETARIAT KOTA ADMINISTRASI JAKARTA UTARA	6	233878	2021	Sudah Lapor	12/03/2022 00:00	31/12/2021 00:00
8.377	SUSANTI PERTIWI	KEPALA UNIT PTSP KELURAHAN KEBON PALA KEC. MAKASAR	DINAS PENANAMAN MODAL DAN PELAYANAN TERPADU SATU PINTU	7	235736	2021	Sudah Lapor	09/03/2022 00:00	31/12/2021 00:00
8.378	EDI SUSANTO	KEPALA SATUAN PELAYANAN	DINAS KEPENDUDUKAN DAN PENCATATAN SIPIL	5	444897	2021	Sudah Lapor	16/03/2022 00:00	31/12/2021 00:00
8.379	SULAIMAN SUSANTO	PELAKSANA	DINAS PENANAMAN MODAL DAN PELAYANAN TERPADU SATU PINTU	6	440426	2021	Sudah Lapor	23/02/2022 00:00	31/12/2021 00:00
8.380	SUSI APRIYANTI	KEPALA SUBBAGIAN TATA USAHA	DINAS KESEHATAN	4	633627	2021	Sudah Lapor	06/03/2022 00:00	31/12/2021 00:00
8.381	SUSI ANDRIANI	KEPALA SEKSI PENGEMBANGAN PERAN SERTA MASYARAKAT	DINAS LINGKUNGAN HIDUP	5	445388	2021	Sudah Lapor	23/02/2022 00:00	31/12/2021 00:00
8.382	SUSI DARYANTI	KEPALA SEKSI PERENCANAAN, PENGENDALIAN DAN INFORMASI	DINAS KESEHATAN	3	720275	2021	Sudah Lapor	09/02/2022 00:00	31/12/2021 00:00
8.383	SUSI SONDANG SITANGGANG	KEPALA SEKSI PELAYANAN DAN INFORMASI	DINAS PERTAMANAN DAN HUTAN KOTA	5	447612	2021	Sudah Lapor	26/01/2022 00:00	31/12/2021 00:00
8.384	SUSI KARTIKA MEDIAWATI	BENDAHARA	DINAS CIPTA KARYA TATA RUANG DAN PERTANAHAN	6	259234	2021	Sudah Lapor	23/03/2022 00:00	31/12/2021 00:00
8.385	SUSI KUSNUL HADIJAH	BENDAHARA	SEKRETARIAT KOTA ADMINISTRASI JAKARTA UTARA	5	433703	2021	Sudah Lapor	23/03/2022 00:00	31/12/2021 00:00
8.386	SUSILA HARTONO	KEPALA SEKOLAH	DINAS PENDIDIKAN	5	233880	2021	Sudah Lapor	11/03/2022 00:00	31/12/2021 00:00
8.387	ENY SUSILANINGSIH	KEPALA SEKOLAH TK	DINAS PENDIDIKAN	5	442008	2021	Sudah Lapor	10/03/2022 00:00	31/12/2021 00:00
8.388	SUSILO DEWANTO	KEPALA SUKU DINAS	DINAS PERHUBUNGAN	6	221063	2021	Sudah Lapor	27/03/2022 00:00	31/12/2021 00:00
8.389	SUSILO NUGROHO	KEPALA BIDANG PELAYANAN MEDIK DAN KEPERAWATAN	DINAS KESEHATAN	6	221064	2021	Sudah Lapor	21/03/2022 00:00	31/12/2021 00:00
8.390	SUSILOWATI	KEPALA SEKOLAH SD/SDI/SDLB	DINAS PENDIDIKAN	6	221065	2021	Sudah Lapor	11/01/2022 00:00	31/12/2021 00:00
8.391	SUSILOWATI	KEPALA SEKOLAH SD/SDI/SDLB	DINAS PENDIDIKAN	5	440159	2021	Sudah Lapor	14/02/2022 00:00	31/12/2021 00:00
8.392	HERA SUSILO WATI	PELAKSANA	DINAS PENANAMAN MODAL DAN PELAYANAN TERPADU SATU PINTU	5	483829	2021	Sudah Lapor	31/03/2022 00:00	31/12/2021 00:00
8.393	SUSI SURYANI	KEPALA SEKSI PEMERINTAHAN	SEKRETARIAT KOTA ADMINISTRASI JAKARTA PUSAT	6	224220	2021	Sudah Lapor	15/02/2022 00:00	31/12/2021 00:00
8.394	SUSIYANTI	PELAKSANA	DINAS PENANAMAN MODAL DAN PELAYANAN TERPADU SATU PINTU	5	440940	2021	Sudah Lapor	24/02/2022 00:00	31/12/2021 00:00

8.395	SUSIYATI	BENDAHARA	DINAS KESEHATAN	5	455050	2021	Sudah Lapor	14/02/2022 00:00	31/12/2021 00:00
8.396	SUSI YULIANTI	BENDAHARA	DINAS KESEHATAN	6	227609	2021	Sudah Lapor	27/01/2022 00:00	31/12/2021 00:00
8.397	PUTRI SEPTIANDARI	BENDAHARA	DINAS KESEHATAN	5	474671	2021	Sudah Lapor	21/03/2022 00:00	31/12/2021 00:00
8.398	SUSWATI	STAF	DINAS KEPENDUDUKAN DAN PENCATATAN SIPIL	5	464404	2021	Sudah Lapor	31/01/2022 00:00	31/12/2021 00:00
8.399	SUSWATI	KEPALA SEKOLAH SMU/SMK	DINAS PENDIDIKAN	6	229285	2021	Sudah Lapor	07/03/2022 00:00	31/12/2021 00:00
8.400	LOLO SUSWATI	KEPALA BIDANG PELAYANAN KEPERAWATAN	DINAS KESEHATAN	6	227239	2021	Sudah Lapor	25/03/2022 00:00	31/12/2021 00:00
8.401	SUSYADI	KEPALA SUBBAGIAN TATA USAHA	SATUAN POLISI PAMONG PRAJA	6	259235	2021	Sudah Lapor	15/02/2022 00:00	31/12/2021 00:00
8.402	SUSY DWI HARINI	KEPALA BIDANG	DINAS SOSIAL	7	227612	2021	Sudah Lapor	09/03/2022 00:00	31/12/2021 00:00
8.403	SUTAN IMAM PERWIRONEGORO	KEPALA SUBBIDANG POTENSI DAN EKSTENSIFIKASI PAJAK I	BADAN PENDAPATAN DAERAH	6	136101	2021	Sudah Lapor	20/03/2022 00:00	31/12/2021 00:00
8.404	SUTARJO, S.KOM, MMTR	JABATAN FUNGSIONAL	BADAN PELAYANAN PENGADAAN BARANG/JASA	5	485971	2021	Sudah Lapor	11/03/2022 00:00	31/12/2021 00:00
8.405	SUTARMI	PELAKSANA	DINAS CIPTA KARYA TATA RUANG DAN PERTANAHAN	6	249604	2021	Sudah Lapor	09/02/2022 00:00	31/12/2021 00:00
8.406	SUTARNO	PELAKSANA	DINAS CIPTA KARYA TATA RUANG DAN PERTANAHAN	5	444286	2021	Sudah Lapor	12/03/2022 00:00	31/12/2021 00:00
8.407	SUTARNO	KEPALA SUBBAGIAN TATA USAHA	DINAS PENDIDIKAN	3	755946	2021	Sudah Lapor	08/03/2022 00:00	31/12/2021 00:00
8.408	SUTARTO	KEPALA SEKSI PEMERINTAHAN	SEKRETARIAT KOTA ADMINISTRASI JAKARTA UTARA	6	233886	2021	Sudah Lapor	06/03/2022 00:00	31/12/2021 00:00
8.409	SUTASMI	KEPALA SEKOLAH SD/SDI/SDLB	DINAS PENDIDIKAN	6	214713	2021	Sudah Lapor	04/02/2022 00:00	31/12/2021 00:00
8.410	SUTAWIJAYA	KEPALA SEKSI PERLINDUNGAN SOSIAL KORBAN BENCANA	DINAS SOSIAL	7	227614	2021	Sudah Lapor	05/02/2022 00:00	31/12/2021 00:00
8.411	ADRIAN SUTEDI	KEPALA UNIT	BADAN PENDAPATAN DAERAH	6	216654	2021	Sudah Lapor	24/01/2022 00:00	31/12/2021 00:00
8.412	SUDARMAN TETRA GINANWAR	STAF	DINAS KEPENDUDUKAN DAN PENCATATAN SIPIL	5	455405	2021	Sudah Lapor	03/03/2022 00:00	31/12/2021 00:00
8.413	SUTIAH	KEPALA SEKOLAH	DINAS PENDIDIKAN	2	800507	2021	Sudah Lapor	25/03/2021 00:00	23/03/2021 00:00

8.414	SUTIKNO	KEPALA SUBBAGIAN TATA USAHA	DINAS KEPENDUDUKAN DAN PENCATATAN SIPIL	6	203485	2021	Sudah Lapor	12/03/2022 00:00	31/12/2021 00:00
8.415	SUTIMI	KEPALA SEKOLAH SD/SDI/SDLB	DINAS PENDIDIKAN	6	229292	2021	Sudah Lapor	09/03/2022 00:00	31/12/2021 00:00
8.416	SUTINAH	KEPALA SEKOLAH SD/SDI/SDLB	DINAS PENDIDIKAN	6	235741	2021	Sudah Lapor	09/03/2022 00:00	31/12/2021 00:00
8.417	SUTINI	KEPALA SEKOLAH	DINAS PENDIDIKAN	3	757792	2021	Sudah Lapor	06/03/2022 00:00	31/12/2021 00:00
8.418	SUTINI	KEPALA SEKOLAH SD/SDI/SDLB	DINAS PENDIDIKAN	5	427331	2021	Sudah Lapor	26/02/2022 00:00	31/12/2021 00:00
8.419	ENTIS SUTISNA	SEKRETARIS	BADAN KESATUAN BANGSA DAN POLITIK	6	227082	2021	Sudah Lapor	07/02/2022 00:00	31/12/2021 00:00
8.420	SUTIYATI	KEPALA SEKOLAH SD/SDI/SDLB	DINAS PENDIDIKAN	4	427351	2021	Sudah Lapor	08/03/2022 00:00	31/12/2021 00:00
8.421	SUTJIPTO	FUNGSIONAL TERTENTU	DINAS PERHUBUNGAN	6	452030	2021	Sudah Lapor	15/03/2022 00:00	31/12/2021 00:00
8.422	SUTOMO	PELAKSANA	DINAS CIPTA KARYA TATA RUANG DAN PERTANAHAN	5	445348	2021	Sudah Lapor	28/03/2022 00:00	31/12/2021 00:00
8.423	SUTRESNO	KEPALA SEKOLAH SLTP	DINAS PENDIDIKAN	4	483691	2021	Sudah Lapor	15/03/2022 00:00	31/12/2021 00:00
8.424	SUTRISMAN	KEPALA SUBBAGIAN TATA USAHA SMU/SMK	DINAS PENDIDIKAN	6	229296	2021	Sudah Lapor	10/03/2022 00:00	31/12/2021 00:00
8.425	SUWANDARI UTPULADEWI	STAF	DINAS PENANAMAN MODAL DAN PELAYANAN TERPADU SATU PINTU	5	483827	2021	Sudah Lapor	31/03/2022 00:00	31/12/2021 00:00
8.426	SUWANTO	KEPALA SEKOLAH SD/SDI/SDLB	DINAS PENDIDIKAN	5	475990	2021	Sudah Lapor	03/03/2022 00:00	31/12/2021 00:00
8.427	SUWARNO	KEPALA SEKOLAH	DINAS PENDIDIKAN	5	435941	2021	Sudah Lapor	11/03/2022 00:00	31/12/2021 00:00
8.428	SUWARNO	KEPALA SEKOLAH SD/SDI/SDLB	DINAS PENDIDIKAN	5	429100	2021	Sudah Lapor	16/02/2022 00:00	31/12/2021 00:00
8.429	SUWARTI	KEPALA SEKOLAH	DINAS PENDIDIKAN	3	735844	2021	Sudah Lapor	07/01/2022 00:00	31/12/2021 00:00
8.430	SUWASTI	BENDAHARA	DINAS PEMUDA DAN OLAHRAGA	6	227571	2021	Sudah Lapor	29/03/2022 00:00	01/01/2021 00:00
8.431	SUWATI	KEPALA SEKOLAH SD/SDI/SDLB	DINAS PENDIDIKAN	6	471273	2021	Sudah Lapor	12/03/2022 00:00	31/12/2021 00:00
8.432	SUWINDARTO	LURAH	SEKRETARIAT KOTA ADMINISTRASI JAKARTA TIMUR	6	193728	2021	Sudah Lapor	23/03/2022 00:00	31/12/2021 00:00

8.433	SUWITO	KEPALA SEKOLAH SD/SDI/SDLB	DINAS PENDIDIKAN	6	233895	2021	Sudah Lapor	03/03/2022 00:00	31/12/2021 00:00
8.434	SUYANTO	KEPALA SEKOLAH SD/SDI/SDLB	DINAS PENDIDIKAN	5	428163	2021	Sudah Lapor	31/01/2022 00:00	31/12/2021 00:00
8.435	SUYATI	KEPALA SEKSI KESEJAHTERAAN RAKYAT	SEKRETARIAT KOTA ADMINISTRASI JAKARTA SELATAN	6	227572	2021	Sudah Lapor	21/02/2022 00:00	31/12/2021 00:00
8.436	SRI SUYATMI	PELAKSANA	DINAS PENANAMAN MODAL DAN PELAYANAN TERPADU SATU PINTU	6	469607	2021	Sudah Lapor	27/01/2022 00:00	31/12/2021 00:00
8.437	SUYATNO	KEPALA SEKOLAH SD/SDI/SDLB	DINAS PENDIDIKAN	5	226264	2021	Sudah Lapor	15/03/2022 00:00	31/12/2021 00:00
8.438	SUYONO	KEPALA SEKOLAH SD/SDI/SDLB	DINAS PENDIDIKAN	5	431239	2021	Sudah Lapor	10/01/2022 00:00	31/12/2021 00:00
8.439	SUYONO	LURAH	SEKRETARIAT KOTA ADMINISTRASI JAKARTA UTARA	7	199510	2021	Sudah Lapor	15/03/2022 00:00	31/12/2021 00:00
8.440	SUYOTO	KEPALA SUKU DINAS	DINAS PEMUDA DAN OLAHRAGA	6	233890	2021	Sudah Lapor	25/03/2022 00:00	31/12/2021 00:00
8.441	SUZAN UTAMI AGUSTY	BENDAHARA	DINAS KESEHATAN	1	-	2021	Sudah Lapor	21/03/2022 00:00	31/12/2021 00:00
8.442	SUSAN MAURENE WOREK	BENDAHARA	DINAS KESEHATAN	5	462589	2021	Sudah Lapor	09/03/2022 00:00	31/12/2021 00:00
8.443	NURKHOLIS JAYASWABOWO	KEPALA UNIT PTSP KELURAHAN KARET TENGSIN KEC. TANAH ABANG	DINAS PENANAMAN MODAL DAN PELAYANAN TERPADU SATU PINTU	6	485985	2021	Sudah Lapor	24/03/2022 00:00	31/12/2021 00:00
8.444	SUWANDI	KEPALA SEKOLAH SD/SDI/SDLB	DINAS PENDIDIKAN	5	487772	2021	Sudah Lapor	14/03/2022 00:00	31/12/2021 00:00
8.445	WULAN MEITA TYAS SWESTIE	BENDAHARA	DINAS KESEHATAN	2	799687	2021	Sudah Lapor	12/03/2021 00:00	12/03/2021 00:00
8.446	SUPRIYADI	STAF	BADAN PENGELOLAAN ASET DAERAH	6	259232	2021	Sudah Lapor	14/03/2022 00:00	31/12/2021 00:00
8.447	SYAEFULLOH HIDAYAT	INSPEKTUR	INSPEKTORAT	5	445101	2021	Sudah Lapor	16/03/2022 00:00	31/12/2021 00:00
8.448	DEXSA SYAFRANI	KEPALA SUBBAGIAN TATA USAHA	DINAS PENANAMAN MODAL DAN PELAYANAN TERPADU SATU PINTU	7	228613	2021	Sudah Lapor	23/03/2022 00:00	31/12/2021 00:00
8.449	AGUS SYAFDARIFAL ALFISAR	KEPALA SEKSI PERENCANAAN	DINAS PERTAMANAN DAN HUTAN KOTA	5	454383	2021	Sudah Lapor	23/03/2022 00:00	31/12/2021 00:00
8.450	SYAFI'I	LURAH	SEKRETARIAT KOTA ADMINISTRASI JAKARTA TIMUR	5	462305	2021	Sudah Lapor	18/03/2022 00:00	31/12/2021 00:00
8.451	SYAFRANI	BENDAHARA	SEKRETARIAT KOTA ADMINISTRASI JAKARTA UTARA	5	439416	2021	Sudah Lapor	29/03/2022 00:00	31/12/2021 00:00

8.452	SYAFRANI AULIA	KEPALA SEKSI MANAJEMEN ASET	DINAS PENDIDIKAN	6	243723	2021	Sudah Lapor	28/02/2022 00:00	31/12/2021 00:00
8.453	SYAFRIN LIPUTO	KEPALA DINAS	DINAS PERHUBUNGAN	5	455490	2021	Sudah Lapor	17/03/2022 00:00	31/12/2021 00:00
8.454	SYAFRIZAL	STAF	DINAS PERHUBUNGAN	1	-	2021	Sudah Lapor	11/02/2022 00:00	31/12/2021 00:00
8.455	SYAFRIZAL	BENDAHARA	DINAS PENANAMAN MODAL DAN PELAYANAN TERPADU SATU PINTU	7	233923	2021	Sudah Lapor	25/02/2022 00:00	31/12/2021 00:00
8.456	SYAFRIZAL. B	FUNGSIONAL TERTENTU	DINAS PERHUBUNGAN	5	449396	2021	Sudah Lapor	14/03/2022 00:00	31/12/2021 00:00
8.457	SYAFRUDIN	PELAKSANA	DINAS PENANAMAN MODAL DAN PELAYANAN TERPADU SATU PINTU	5	433690	2021	Sudah Lapor	22/03/2022 00:00	31/12/2021 00:00
8.458	HERNI SYAHFITRI	BENDAHARA	DINAS KESEHATAN	5	477324	2021	Sudah Lapor	10/02/2022 00:00	31/12/2021 00:00
8.459	SYAHLANI	STAF	BADAN PENGELOLAAN ASET DAERAH	7	279100	2021	Sudah Lapor	17/02/2022 00:00	31/12/2021 00:00
8.460	SYAHRAN YOGA	PELAKSANA	DINAS PERHUBUNGAN	5	486014	2021	Sudah Lapor	30/03/2022 00:00	31/12/2021 00:00
8.461	MOHAMAD SYAHRI	KEPALA SEKSI KESEJAHTERAAN RAKYAT	SEKRETARIAT KABUPATEN ADMINISTRASI KEPULAUAN SERIBU	3	745238	2021	Sudah Lapor	24/02/2022 00:00	31/12/2021 00:00
8.462	SYAHRIL SUWARNO	KEPALA BAGIAN KEWILAYAHAN	SEKRETARIAT DAERAH	6	235748	2021	Sudah Lapor	31/03/2022 00:00	31/12/2021 00:00
8.463	SYAHRIL	KEPALA SUBBAGIAN TATA USAHA	BADAN PENDAPATAN DAERAH	8	191094	2021	Sudah Lapor	22/02/2022 00:00	31/12/2021 00:00
8.464	SYAHRIZAL	STAF	BADAN PENDAPATAN DAERAH	6	259237	2021	Sudah Lapor	21/03/2022 00:00	31/12/2021 00:00
8.465	SYAHRONI	KEPALA SEKOLAH SD/SDI/SDLB	DINAS PENDIDIKAN	4	664171	2021	Sudah Lapor	14/03/2022 00:00	31/12/2021 00:00
8.466	SYAHRONI. S	KEPALA SEKOLAH	DINAS PENDIDIKAN	3	778305	2021	Sudah Lapor	05/02/2022 00:00	31/12/2021 00:00
8.467	SYAHRONI	STAF	BADAN PENGELOLAAN ASET DAERAH	6	477360	2021	Sudah Lapor	19/02/2022 00:00	31/12/2021 00:00
8.468	SYAHRUL HIDAYATULLAH	PELAKSANA	DINAS PENANAMAN MODAL DAN PELAYANAN TERPADU SATU PINTU	6	471988	2021	Sudah Lapor	24/03/2022 00:00	31/12/2021 00:00
8.469	SYAIFUL ANWAR	SEKRETARIS KELURAHAN	SEKRETARIAT KOTA ADMINISTRASI JAKARTA UTARA	6	229308	2021	Sudah Lapor	20/02/2022 00:00	31/12/2021 00:00
8.470	SYAIFUL BAHRI	PELAKSANA	DINAS CIPTA KARYA TATA RUANG DAN PERTANAHAN	6	266205	2021	Sudah Lapor	16/03/2022 00:00	31/12/2021 00:00

8.471	SYAIFUL HAYAT	KEPALA SEKSI EKONOMI DAN PEMBANGUNAN	SEKRETARIAT KOTA ADMINISTRASI JAKARTA TIMUR	6	67482	2021	Sudah Lapor	09/03/2022 00:00	31/12/2021 00:00
8.472	SYAIFUL HILAL	KEPALA SATUAN PELAYANAN	DINAS KEPENDUDUKAN DAN PENCATATAN SIPIL	5	443858	2021	Sudah Lapor	19/02/2022 00:00	31/12/2021 00:00
8.473	SYAIFULLAH ANWAR	PELAKSANA	DINAS CIPTA KARYA TATA RUANG DAN PERTANAHAN	5	475425	2021	Sudah Lapor	10/03/2022 00:00	31/12/2021 00:00
8.474	SYAKDIAH	KEPALA SUB BAGIAN PROTOKOL	SEKRETARIAT KOTA ADMINISTRASI JAKARTA BARAT	8	229310	2021	Sudah Lapor	28/02/2022 00:00	31/12/2021 00:00
8.475	SYAKIRA UMDAH	KEPALA SUB BAGIAN KEUANGAN	SEKRETARIAT KOTA ADMINISTRASI JAKARTA BARAT	5	456032	2021	Sudah Lapor	15/02/2022 00:00	31/12/2021 00:00
8.476	EFI SYALFIFFI	KEPALA SEKOLAH SD/SDI/SDLB	DINAS PENDIDIKAN	4	436344	2021	Sudah Lapor	07/03/2022 00:00	31/12/2021 00:00
8.477	SYALI GESTANON	KEPALA SEKSI PENGELOLAAN OPINI DAN ASPIRASI PUBLIK	DINAS KOMUNIKASI INFORMATIKA DAN STATISTIK	6	233900	2021	Sudah Lapor	16/03/2022 00:00	31/12/2021 00:00
8.478	SYAMSUDIN	KEPALA SEKSI EKONOMI, PEMBANGUNAN DAN LINGKUNGAN HIDUP	SEKRETARIAT KOTA ADMINISTRASI JAKARTA SELATAN	5	444983	2021	Sudah Lapor	10/02/2022 00:00	31/12/2021 00:00
8.479	SYAMSUL BAKHRI	KEPALA BIDANG	DINAS BINA MARGA	7	213135	2021	Sudah Lapor	29/03/2022 00:00	31/12/2021 00:00
8.480	SYAMSIDAH	KEPALA SEKOLAH SD/SDI/SDLB	DINAS PENDIDIKAN	6	229311	2021	Sudah Lapor	19/01/2022 00:00	31/12/2021 00:00
8.481	SYAMSU ARIFIN	KEPALA SEKSI TENAGA KEPENDIDIKAN	DINAS PENDIDIKAN	6	243724	2021	Sudah Lapor	21/02/2022 00:00	31/12/2021 00:00
8.482	SYAMSUDI	STAF	BADAN PENDAPATAN DAERAH	6	204370	2021	Sudah Lapor	22/02/2022 00:00	31/12/2021 00:00
8.483	SYAMSUL BAHRI	PELAKSANA	DINAS PENANAMAN MODAL DAN PELAYANAN TERPADU SATU PINTU	6	486019	2021	Sudah Lapor	30/03/2022 00:00	31/12/2021 00:00
8.484	SYAMSUL BAHRI	KEPALA SEKOLAH SD/SDI/SDLB	DINAS PENDIDIKAN	2	828694	2021	Sudah Lapor	15/02/2022 00:00	31/12/2021 00:00
8.485	SYAMSUL MIRWAN	KEPALA SEKSI PENGENDALIAN DAN OPERASIONAL	DINAS PERHUBUNGAN	3	774322	2021	Sudah Lapor	30/03/2022 00:00	31/12/2021 00:00
8.486	SYAMSU RIZAL	KEPALA UNIT PTSP KELURAHAN PULO GEBANG KEC. CAKUNG	DINAS PENANAMAN MODAL DAN PELAYANAN TERPADU SATU PINTU	7	229312	2021	Sudah Lapor	20/01/2022 00:00	31/12/2021 00:00
8.487	SYAMWIL	KEPALA SUBBAGIAN KERJA SAMA LEMBAGA LUAR NEGERI	SEKRETARIAT DAERAH	4	655574	2021	Sudah Lapor	16/02/2022 00:00	31/12/2021 00:00
8.488	YANI SAHLIJAH	KEPALA UNIT	DINAS KEPENDUDUKAN DAN PENCATATAN SIPIL	6	221120	2021	Sudah Lapor	06/03/2022 00:00	31/12/2021 00:00
8.489	SYARBAINI	KEPALA SUB BAGIAN UMUM DAN KEPEGAWAIAN	SEKRETARIAT KOTA ADMINISTRASI JAKARTA BARAT	6	219757	2021	Sudah Lapor	04/02/2022 00:00	31/12/2021 00:00

8.490	MOHAMAD SYARIEFFUDDIN	STAF	DINAS PENANAMAN MODAL DAN PELAYANAN TERPADU SATU PINTU	5	443816	2021	Sudah Lapor	21/03/2022 00:00	31/12/2021 00:00
8.491	SARIP HIDAYAT	KEPALA SEKOLAH SLTP	DINAS PENDIDIKAN	4	649924	2021	Sudah Lapor	06/01/2022 00:00	31/12/2021 00:00
8.492	MUHAMMAD SYARIF	KEPALA SATGAS POL. PP KEC. PASAR REBO	SATUAN POLISI PAMONG PRAJA	6	469450	2021	Sudah Lapor	24/02/2022 00:00	31/12/2021 00:00
8.493	TUTY SYARIFAH	KEPALA SUBBAGIAN TATA USAHA	DINAS PARIWISATA DAN EKONOMI KREATIF	6	426774	2021	Sudah Lapor	25/02/2022 00:00	31/12/2021 00:00
8.494	SARIPAH SAID	STAF	BADAN PENGELOLAAN ASET DAERAH	5	279080	2021	Sudah Lapor	01/03/2022 00:00	31/12/2021 00:00
8.495	SYARIF AHMAD ALAM	BENDAHARA	SEKRETARIAT KOTA ADMINISTRASI JAKARTA BARAT	2	820223	2021	Sudah Lapor	30/03/2021 00:00	04/01/2021 00:00
8.496	SYARIFA DWI RATIH	STAF	DINAS KEPENDUDUKAN DAN PENCATATAN SIPIL	3	756740	2021	Sudah Lapor	17/02/2022 00:00	31/12/2021 00:00
8.497	SYARIF HIDAYAT	STAF	BADAN PENGELOLAAN ASET DAERAH	6	483894	2021	Sudah Lapor	12/02/2022 00:00	31/12/2021 00:00
8.498	SYARIFUDDIN	STAF	BADAN PENGELOLAAN ASET DAERAH	6	259239	2021	Sudah Lapor	01/03/2022 00:00	31/12/2021 00:00
8.499	SYARIFUDDIN	STAF	DINAS PERHUBUNGAN	5	447624	2021	Sudah Lapor	18/03/2022 00:00	31/12/2021 00:00
8.500	SYARIFUDDIN	KEPALA SATUAN PELAYANAN	DINAS KEPENDUDUKAN DAN PENCATATAN SIPIL	4	634845	2021	Sudah Lapor	22/02/2022 00:00	31/12/2021 00:00
8.501	IMAM SYARIFUDIN	STAF	DINAS PERHUBUNGAN	3	776765	2021	Sudah Lapor	22/03/2022 00:00	31/12/2021 00:00
8.502	SYARIF YUSUF	KEPALA SUBBAGIAN TATA USAHA	DINAS PENDIDIKAN	6	483564	2021	Sudah Lapor	25/02/2022 00:00	31/12/2021 00:00
8.503	SYARIFAH	KEPALA SEKOLAH SD/SDI/SDLB	DINAS PENDIDIKAN	6	226267	2021	Sudah Lapor	23/03/2022 00:00	31/12/2021 00:00
8.504	YUNI SAROFAH	KEPALA SEKSI EKONOMI DAN PEMBANGUNAN	SEKRETARIAT KOTA ADMINISTRASI JAKARTA TIMUR	5	476171	2021	Sudah Lapor	06/01/2022 00:00	31/12/2021 00:00
8.505	SITI SYAROH	KEPALA SEKOLAH SD/SDI/SDLB	DINAS PENDIDIKAN	5	460557	2021	Sudah Lapor	26/02/2022 00:00	31/12/2021 00:00
8.506	AHMAD SYATIRI	KEPALA SEKOLAH SD/SDI/SDLB	DINAS PENDIDIKAN	5	471144	2021	Sudah Lapor	14/03/2022 00:00	31/12/2021 00:00
8.507	SYAIFULLAH	PELAKSANA	DINAS CIPTA KARYA TATA RUANG DAN PERTANAHAN	6	439446	2021	Sudah Lapor	02/03/2022 00:00	31/12/2021 00:00
8.508	SYIFA KAMALIA	STAF	DINAS KEPENDUDUKAN DAN PENCATATAN SIPIL	3	741091	2021	Sudah Lapor	08/02/2022 00:00	31/12/2021 00:00

8.509	CHRISTANTI KUSUMA DEWI	PELAKSANA	DINAS PERHUBUNGAN	6	240085	2021	Sudah Lapor	07/03/2022 00:00	31/12/2021 00:00
8.510	SRIYONO	KEPALA SEKSI PERENCANAAN OPERASI	DINAS PENANGGULANGAN KEBAKARAN DAN PENYELAMATAN	6	217912	2021	Sudah Lapor	13/03/2022 00:00	31/12/2021 00:00
8.511	SYUKROWATI	KEPALA SEKOLAH SLTP	DINAS PENDIDIKAN	5	444174	2021	Sudah Lapor	03/03/2022 00:00	31/12/2021 00:00
8.512	RACHMAT ABDUS SYUKUR	KEPALA SEKOLAH SMU/SMK	DINAS PENDIDIKAN	6	220924	2021	Sudah Lapor	14/03/2022 00:00	31/12/2021 00:00
8.513	SANTY YUNITA	STAF	BADAN PENDAPATAN DAERAH	6	222739	2021	Sudah Lapor	02/02/2022 00:00	31/12/2021 00:00
8.514	SYURI MARGARETH MAKADAO	PELAKSANA	DINAS PENANAMAN MODAL DAN PELAYANAN TERPADU SATU PINTU	6	471022	2021	Sudah Lapor	04/03/2022 00:00	31/12/2021 00:00
8.515	SUZY FREUD	DIREKTUR	DINAS KESEHATAN	6	214716	2021	Sudah Lapor	23/02/2022 00:00	31/12/2021 00:00
8.516	TETI HERAWATI	PELAKSANA	BADAN PELAYANAN PENGADAAN BARANG/JASA	5	461681	2021	Sudah Lapor	20/03/2022 00:00	31/12/2021 00:00
8.517	TARUNA SYAFA'AT	KEPALA SEKSI PEMERINTAHAN	SEKRETARIAT KOTA ADMINISTRASI JAKARTA BARAT	6	227581	2021	Sudah Lapor	23/02/2022 00:00	31/12/2021 00:00
8.518	CIPTA ROSMALA	BENDAHARA	SEKRETARIAT KOTA ADMINISTRASI JAKARTA TIMUR	3	757574	2021	Sudah Lapor	24/02/2022 00:00	31/12/2021 00:00
8.519	TAUFIK	PELAKSANA	BADAN PELAYANAN PENGADAAN BARANG/JASA	5	483947	2021	Sudah Lapor	24/02/2022 00:00	31/12/2021 00:00
8.520	TULUS ADATAMA	KEPALA SUBBAGIAN TATA USAHA	DINAS KOMUNIKASI INFORMATIKA DAN STATISTIK	7	227627	2021	Sudah Lapor	09/03/2022 00:00	31/12/2021 00:00
8.521	SUHARDIN	SEKRETARIS KECAMATAN	SEKRETARIAT KOTA ADMINISTRASI JAKARTA BARAT	6	240384	2021	Sudah Lapor	24/02/2022 00:00	31/12/2021 00:00
8.522	TAGA	KEPALA SEKOLAH SMU/SMK	DINAS PENDIDIKAN	6	217930	2021	Sudah Lapor	14/03/2022 00:00	31/12/2021 00:00
8.523	H. TAHTA YUJANG TABA	LURAH	SEKRETARIAT KOTA ADMINISTRASI JAKARTA UTARA	6	205532	2021	Sudah Lapor	07/03/2022 00:00	31/12/2021 00:00
8.524	AHMAD TAIF	BENDAHARA	DINAS SOSIAL	6	226909	2021	Sudah Lapor	07/03/2022 00:00	31/12/2021 00:00
8.525	SUTAKA	KEPALA SEKSI PRASARANA DAN SARANA	DINAS PENANGGULANGAN KEBAKARAN DAN PENYELAMATAN	2	820208	2021	Sudah Lapor	30/03/2021 00:00	29/03/2021 00:00
8.526	TAKARINA HANDAYANI	KEPALA BIDANG PELAYANAN KEPERAWATAN	DINAS KESEHATAN	6	216717	2021	Sudah Lapor	01/03/2022 00:00	31/12/2021 00:00
8.527	TAMBAH SUHADI	KEPALA SEKSI REHABILITASI DAN PEMBERDAYAAN SOSIAL	DINAS SOSIAL	7	50435	2021	Sudah Lapor	22/01/2022 00:00	01/11/2021 00:00

8.528	JONRI TOMSON TAMBUNAN	BENDAHARA	DINAS KESEHATAN	5	467236	2021	Sudah Lapor	10/03/2022 00:00	31/12/2021 00:00
8.529	BERNARD TAMBUNAN	KEPALA SATPOL PP WILAYAH	SATUAN POLISI PAMONG PRAJA	6	228554	2021	Sudah Lapor	15/03/2022 00:00	31/12/2021 00:00
8.530	KRISTIAN MADIYANTO TAMBUNAN	KEPALA SEKOLAH SMU/SMK	DINAS PENDIDIKAN	6	233436	2021	Sudah Lapor	21/03/2022 00:00	31/12/2021 00:00
8.531	MARIA NURHAYATI TAMBUNAN	KEPALA SEKSI PERENCANAAN	DINAS PERTAMANAN DAN HUTAN KOTA	6	214691	2021	Sudah Lapor	21/02/2022 00:00	31/12/2021 00:00
8.532	UTAMI RUSTIYANI	PELAKSANA	DINAS PENANAMAN MODAL DAN PELAYANAN TERPADU SATU PINTU	5	471073	2021	Sudah Lapor	15/02/2022 00:00	31/12/2021 00:00
8.533	RUSTAMI	PELAKSANA	DINAS CIPTA KARYA TATA RUANG DAN PERTANAHAN	6	443966	2021	Sudah Lapor	08/02/2022 00:00	31/12/2021 00:00
8.534	SRI UTAMI	KEPALA UNIT	BADAN PENDAPATAN DAERAH	8	190413	2021	Sudah Lapor	25/02/2022 00:00	31/12/2021 00:00
8.535	RAJA MANGIRING TAMO PARDAMEAN SIJABAT	KEPALA SATPOL PP WILAYAH	SATUAN POLISI PAMONG PRAJA	7	224072	2021	Sudah Lapor	08/03/2022 00:00	31/12/2021 00:00
8.536	KARTIKA BUDI TAMTAMA	KEPALA SEKOLAH	DINAS PENDIDIKAN	3	778635	2021	Sudah Lapor	24/03/2022 00:00	31/12/2021 00:00
8.537	TANGGUL WALUYO	KEPALA SEKOLAH SD/SDI/SDLB	DINAS PENDIDIKAN	5	454983	2021	Sudah Lapor	20/02/2022 00:00	31/12/2021 00:00
8.538	MUHAMAD NURAKHMAN	FUNGSIONAL TERTENTU	DINAS PERHUBUNGAN	5	451971	2021	Sudah Lapor	16/03/2022 00:00	31/12/2021 00:00
8.539	SUTANI	KEPALA SEKOLAH	DINAS PENDIDIKAN	2	829455	2021	Sudah Lapor	04/02/2022 00:00	31/12/2021 00:00
8.540	NAJARUDDIN	KEPALA SEKSI EKONOMI DAN PEMBANGUNAN	SEKRETARIAT KOTA ADMINISTRASI JAKARTA BARAT	2	798725	2021	Sudah Lapor	22/02/2022 00:00	31/12/2021 00:00
8.541	TATANG	BENDAHARA	DINAS PENANAMAN MODAL DAN PELAYANAN TERPADU SATU PINTU	7	227861	2021	Sudah Lapor	14/01/2022 00:00	31/12/2021 00:00
8.542	TANTI TRILYUNANI GINA PRAJA	KEPALA UNIT PTSP KELURAHAN SELONG KEC. KEBAYORAN BARU	DINAS PENANAMAN MODAL DAN PELAYANAN TERPADU SATU PINTU	7	224229	2021	Sudah Lapor	11/01/2022 00:00	31/12/2021 00:00
8.543	TANTI WIDYASTUTI	STAF	BADAN PENDAPATAN DAERAH	7	118465	2021	Sudah Lapor	08/02/2022 00:00	31/12/2021 00:00
8.544	SUTANTI	KEPALA SUBBAGIAN PELAYANAN PUBLIK	SEKRETARIAT DAERAH	6	224221	2021	Sudah Lapor	21/02/2022 00:00	31/12/2021 00:00
8.545	TANTIN INDARTINI	KEPALA SEKOLAH	DINAS PENDIDIKAN	4	665375	2021	Sudah Lapor	15/03/2022 00:00	31/12/2021 00:00
8.546	UNANG RUSTANTO	KEPALA SUKU DINAS	DINAS KETAHANAN PANGAN KELAUTAN DAN PERTANIAN	6	227629	2021	Sudah Lapor	02/03/2022 00:00	31/12/2021 00:00

8.547	SUTANTO	KEPALA UNIT	DINAS PERUMAHAN RAKYAT DAN KAWASAN PERMUKIMAN	7	229287	2021	Sudah Lapor	17/01/2022 00:00	31/12/2021 00:00
8.548	TANTRI RETNOUTARI	KEPALA SEKSI PERGERAKAN DAN KETAHANAN KELUARGA	DINAS PEMBERDAYAAN PERLINDUNGAN ANAK DAN PENGENDALIAN PENDUDUK	7	226268	2021	Sudah Lapor	19/02/2022 00:00	31/12/2021 00:00
8.549	TANWIL	KEPALA SEKSI KESEJAHTERAAN RAKYAT	SEKRETARIAT KOTA ADMINISTRASI JAKARTA PUSAT	5	224230	2021	Sudah Lapor	14/03/2022 00:00	31/12/2021 00:00
8.550	TAOFIK HIDAYATULLAH	PELAKSANA	BADAN PELAYANAN PENGADAAN BARANG/JASA	5	472441	2021	Sudah Lapor	07/03/2022 00:00	31/12/2021 00:00
8.551	TAOFIK	STAF	BADAN PENGELOLAAN KEUANGAN DAERAH	4	634885	2021	Sudah Lapor	02/03/2022 00:00	31/12/2021 00:00
8.552	WAHYOE TAPANINGSIH	BENDAHARA	DINAS TENAGA KERJA TRANSMIGRASI DAN ENERGI	6	229373	2021	Sudah Lapor	25/02/2022 00:00	31/12/2021 00:00
8.553	SUANDI	BENDAHARA	DINAS KEBUDAYAAN	6	233804	2021	Sudah Lapor	09/03/2022 00:00	31/12/2021 00:00
8.554	NUR MEILINASARI	SEKRETARIS KELURAHAN	SEKRETARIAT KOTA ADMINISTRASI JAKARTA PUSAT	6	233596	2021	Sudah Lapor	16/02/2022 00:00	31/12/2021 00:00
8.555	BATARA SATRYA TAMBA	AUDITOR	INSPEKTORAT	4	699033	2021	Sudah Lapor	08/02/2022 00:00	31/12/2021 00:00
8.556	LESTARI ROMDHIYATUN	PELAKSANA	DINAS PENANAMAN MODAL DAN PELAYANAN TERPADU SATU PINTU	5	475303	2021	Sudah Lapor	09/03/2022 00:00	31/12/2021 00:00
8.557	ENDANG LESTARI	SEKRETARIS KELURAHAN	SEKRETARIAT KOTA ADMINISTRASI JAKARTA TIMUR	6	217822	2021	Sudah Lapor	02/03/2022 00:00	31/12/2021 00:00
8.558	TATI TARIANINGSIH	KEPALA SEKOLAH TK	DINAS PENDIDIKAN	4	689627	2021	Sudah Lapor	02/03/2022 00:00	31/12/2021 00:00
8.559	TARI DJUTARI	KEPALA SEKSI EKONOMI, PEMBANGUNAN DAN LINGKUNGAN HIDUP	SEKRETARIAT KOTA ADMINISTRASI JAKARTA TIMUR	6	229317	2021	Sudah Lapor	15/02/2022 00:00	31/12/2021 00:00
8.560	LESTARI SRI UTAMI DEWI	KEPALA SATUAN PELAYANAN	DINAS KEPENDUDUKAN DAN PENCATATAN SIPIL	5	439483	2021	Sudah Lapor	07/02/2022 00:00	31/12/2021 00:00
8.561	TARISWAN	SEKRETARIS KELURAHAN	SEKRETARIAT KOTA ADMINISTRASI JAKARTA BARAT	6	226269	2021	Sudah Lapor	22/02/2022 00:00	31/12/2021 00:00
8.562	TARJUNAJAH	AUDITOR	INSPEKTORAT	6	219759	2021	Sudah Lapor	13/02/2022 00:00	31/12/2021 00:00
8.563	TARLIN	KEPALA SEKSI PEMERINTAHAN	SEKRETARIAT KOTA ADMINISTRASI JAKARTA UTARA	6	282459	2021	Sudah Lapor	25/02/2022 00:00	31/12/2021 00:00
8.564	SUTARMI	KEPALA SEKOLAH SD/SDI/SDLB	DINAS PENDIDIKAN	4	663061	2021	Sudah Lapor	21/03/2022 00:00	31/12/2021 00:00
8.565	TARMIJI	LURAH	SEKRETARIAT KOTA ADMINISTRASI JAKARTA TIMUR	6	224231	2021	Sudah Lapor	07/03/2022 00:00	31/12/2021 00:00

8.566	AKHMAD TARMIZI	KEPALA SEKSI FASILITAS KESEJAHTERAAN SOSIAL	DINAS SOSIAL	4	710854	2021	Sudah Lapor	23/03/2022 00:00	31/12/2021 00:00
8.567	DEDY TARMIZI	KEPALA UNIT	DINAS PARIWISATA DAN EKONOMI KREATIF	7	190624	2021	Sudah Lapor	16/03/2022 00:00	31/12/2021 00:00
8.568	TARMONO	PELAKSANA	DINAS PENANAMAN MODAL DAN PELAYANAN TERPADU SATU PINTU	7	279101	2021	Sudah Lapor	27/02/2022 00:00	31/12/2021 00:00
8.569	TARSIMAN	KEPALA SUBBAGIAN TATA USAHA	BADAN PENDAPATAN DAERAH	6	195660	2021	Sudah Lapor	23/01/2022 00:00	31/12/2021 00:00
8.570	TARTO	KEPALA SEKOLAH SD/SDI/SDLB	DINAS PENDIDIKAN	4	470756	2021	Sudah Lapor	13/03/2022 00:00	31/12/2021 00:00
8.571	IWAN TARUNA ANGKASA	KEPALA BIDANG	BADAN PENGELOLAAN KEUANGAN DAERAH	6	227182	2021	Sudah Lapor	23/03/2022 00:00	31/12/2021 00:00
8.572	TUTI TARWIYAH	KEPALA SEKOLAH	DINAS PENDIDIKAN	6	235775	2021	Sudah Lapor	14/02/2022 00:00	31/12/2021 00:00
8.573	TARYONO	KEPALA SEKOLAH	DINAS PENDIDIKAN	2	778392	2021	Sudah Lapor	31/03/2022 00:00	31/12/2021 00:00
8.574	TARYONO	KEPALA SEKOLAH SD/SDI/SDLB	DINAS PENDIDIKAN	5	440271	2021	Sudah Lapor	08/03/2022 00:00	31/12/2021 00:00
8.575	SUTARYO	STAF	BADAN PENGELOLAAN ASET DAERAH	6	274880	2021	Sudah Lapor	14/03/2022 00:00	31/12/2021 00:00
8.576	SRI LESTARI	KEPALA SEKOLAH SLB	DINAS PENDIDIKAN	5	483643	2021	Sudah Lapor	14/03/2022 00:00	31/12/2021 00:00
8.577	ASHDIANNA RAHMATASARI	KEPALA SEKSI PERENCANAAN RUANG KOTA	DINAS CIPTA KARYA TATA RUANG DAN PERTANAHAN	6	249492	2021	Sudah Lapor	22/02/2022 00:00	31/12/2021 00:00
8.578	TASIDIN	BENDAHARA PENGELUARAN PEMBANTU	DINAS PARIWISATA DAN EKONOMI KREATIF	2	794894	2021	Sudah Lapor	04/03/2022 00:00	31/12/2021 00:00
8.579	TATANG	KEPALA BAGIAN KEBUDAYAAN, PERPUSTAKAAN DAN KEARSIPAN	SEKRETARIAT DAERAH	6	451482	2021	Sudah Lapor	02/03/2022 00:00	31/12/2021 00:00
8.580	TATANG JUTAHA	KEPALA SEKOLAH	DINAS PENDIDIKAN	3	754819	2021	Sudah Lapor	05/03/2022 00:00	31/12/2021 00:00
8.581	TATANG KRISTIAWAN	KEPALA UNIT PTSP KELURAHAN TOMANG KEC. GROGOL PETAMBURAN	DINAS PENANAMAN MODAL DAN PELAYANAN TERPADU SATU PINTU	7	485970	2021	Sudah Lapor	16/03/2022 00:00	31/12/2021 00:00
8.582	TATANG NURJAMAN	KEPALA SEKOLAH SD/SDI/SDLB	DINAS PENDIDIKAN	4	626388	2021	Sudah Lapor	14/03/2022 00:00	31/12/2021 00:00
8.583	TATANG SOLIHIN, AMD	PELAKSANA	BADAN PELAYANAN PENGADAAN BARANG/JASA	5	477369	2021	Sudah Lapor	23/03/2022 00:00	31/12/2021 00:00
8.584	TATI YULIARTI.IS	KEPALA SEKOLAH TK	DINAS PENDIDIKAN	4	662133	2021	Sudah Lapor	24/03/2022 00:00	31/12/2021 00:00

8.585	TATIEK RAHMAWATI	BENDAHARA	DINAS KESEHATAN	2	799963	2021	Sudah Lapor	17/03/2021 00:00	01/01/2021 00:00
8.586	TATIEK HARTANTI	STAF	BADAN PENDAPATAN DAERAH	6	226271	2021	Sudah Lapor	03/03/2022 00:00	31/12/2021 00:00
8.587	SUPRAPTI,SE	KEPALA SEKSI KESEJAHTERAAN RAKYAT	SEKRETARIAT KOTA ADMINISTRASI JAKARTA TIMUR	5	463553	2021	Sudah Lapor	19/01/2022 00:00	31/12/2021 00:00
8.588	TATIK INDRIAWATI	BENDAHARA	DINAS PARIWISATA DAN EKONOMI KREATIF	6	227584	2021	Sudah Lapor	27/02/2022 00:00	31/12/2021 00:00
8.589	TATIK NOVIANTI W.	STAF	BADAN PENDAPATAN DAERAH	6	221075	2021	Sudah Lapor	08/03/2022 00:00	31/12/2021 00:00
8.590	TATING HERAWATI	KEPALA SEKOLAH	DINAS PENDIDIKAN	3	739892	2021	Sudah Lapor	29/03/2022 00:00	31/12/2021 00:00
8.591	SRI TATI SUGIARTI	KEPALA SEKOLAH	DINAS PENDIDIKAN	6	235676	2021	Sudah Lapor	11/03/2022 00:00	31/12/2021 00:00
8.592	TATI YULIANTI	BENDAHARA	DINAS KESEHATAN	4	652786	2021	Sudah Lapor	23/03/2022 00:00	31/12/2021 00:00
8.593	SUHARTO SAULUS SIANTURI	JABATAN FUNGSIONAL	BADAN PELAYANAN PENGADAAN BARANG/JASA	6	240388	2021	Sudah Lapor	07/03/2022 00:00	31/12/2021 00:00
8.594	SURTIATI	BENDAHARA	DINAS KETAHANAN PANGAN KELAUTAN DAN PERTANIAN	5	452024	2021	Sudah Lapor	16/03/2022 00:00	31/12/2021 00:00
8.595	TAUFAN BAKRI	KEPALA BADAN	BADAN KESATUAN BANGSA DAN POLITIK	6	217932	2021	Sudah Lapor	07/02/2022 00:00	31/12/2021 00:00
8.596	TAUFIK	WAKIL CAMAT	SEKRETARIAT KOTA ADMINISTRASI JAKARTA BARAT	7	194095	2021	Sudah Lapor	08/02/2022 00:00	31/12/2021 00:00
8.597	TAUFIK HENDAYANA	KEPALA UNIT	DINAS BINA MARGA	6	221078	2021	Sudah Lapor	15/03/2022 00:00	31/12/2021 00:00
8.598	TAUFIK	KEPALA SEKSI KESEJAHTERAAN RAKYAT	SEKRETARIAT KOTA ADMINISTRASI JAKARTA UTARA	5	484121	2021	Sudah Lapor	05/01/2022 00:00	31/12/2021 00:00
8.599	TAUFIK	SEKRETARIS KELURAHAN	SEKRETARIAT KOTA ADMINISTRASI JAKARTA SELATAN	6	214718	2021	Sudah Lapor	05/02/2022 00:00	31/12/2021 00:00
8.600	TAUFIK HIDAYAT	PELAKSANA	BADAN PELAYANAN PENGADAAN BARANG/JASA	1	837925	2021	Sudah Lapor	14/02/2022 00:00	31/12/2021 00:00
8.601	MOKHAMAD TAUFIK	KEPALA SEKTOR PENANGGULANGAN KEBAKARAN DAN PENYELAMATAN KEC. GAMBIR	DINAS PENANGGULANGAN KEBAKARAN DAN PENYELAMATAN	3	746131	2021	Sudah Lapor	15/03/2022 00:00	31/12/2021 00:00
8.602	TISCHAKIN TAUFIK	KEPALA SEKSI PEMBERDAYAAN DAN PERGERAKAN MASYAKARAT	DINAS PEMBERDAYAAN PERLINDUNGAN ANAK DAN PENGENDALIAN PENDUDUK	6	235763	2021	Sudah Lapor	26/03/2022 00:00	31/12/2021 00:00
8.603	TAUFIK	INSPEKTUR PEMBANTU	INSPEKTORAT	6	233911	2021	Sudah Lapor	11/03/2022 00:00	31/12/2021 00:00

8.604	TAUFIQ HELMI	BENDAHARA	SEKRETARIAT KOTA ADMINISTRASI JAKARTA PUSAT	5	486069	2021	Sudah Lapor	15/02/2022 00:00	31/12/2021 00:00
8.605	TAUFIQ LEO MARTHA	KEPALA SEKSI PERENCANAAN RUANG, PERTANAHAN DAN GEDUNG PEMERINTAH DAERAH	DINAS CIPTA KARYA TATA RUANG DAN PERTANAHAN	6	222833	2021	Sudah Lapor	04/03/2022 00:00	31/12/2021 00:00
8.606	TAUFIQ MARHENDRA	KEPALA BAGIAN REFORMASI BIROKRASI DAN PELAYANAN PUBLIK	SEKRETARIAT DAERAH	6	224236	2021	Sudah Lapor	04/02/2022 00:00	31/12/2021 00:00
8.607	TAUFIQ ROHMAN	KEPALA SUBBAGIAN TATA USAHA SMU/SMK	DINAS PENDIDIKAN	6	229323	2021	Sudah Lapor	06/03/2022 00:00	31/12/2021 00:00
8.608	NOVERI TAUHID	SEKRETARIS KELURAHAN	SEKRETARIAT KOTA ADMINISTRASI JAKARTA BARAT	6	456065	2021	Sudah Lapor	08/02/2022 00:00	31/12/2021 00:00
8.609	PAHRURODJI SUMANTRI	KEPALA SEKOLAH SD/SDI/SDLB	DINAS PENDIDIKAN	6	222661	2021	Sudah Lapor	22/02/2022 00:00	31/12/2021 00:00
8.610	TAWAR	BENDAHARA	SEKRETARIAT KOTA ADMINISTRASI JAKARTA BARAT	3	476256	2021	Sudah Lapor	16/03/2022 00:00	31/12/2021 00:00
8.611	LIAN CHRIS OBET	STAF	BADAN PENDAPATAN DAERAH	6	220814	2021	Sudah Lapor	22/02/2022 00:00	31/12/2021 00:00
8.612	TONDY NUGRAHA	STAF	DINAS KEPENDUDUKAN DAN PENCATATAN SIPIL	2	799354	2021	Sudah Lapor	04/03/2021 00:00	07/01/2021 00:00
8.613	TUBAGUS AGUS FIRDAUS	STAF	BADAN PENGELOLAAN ASET DAERAH	4	691742	2021	Sudah Lapor	06/03/2022 00:00	31/12/2021 00:00
8.614	TB M SHOFRAN LANRIFQO LABA	STAF	BADAN PENDAPATAN DAERAH	3	748043	2021	Sudah Lapor	21/03/2022 00:00	31/12/2021 00:00
8.615	TB.AKHMAD SODIKIN	PELAKSANA	DINAS PENANAMAN MODAL DAN PELAYANAN TERPADU SATU PINTU	7	440355	2021	Sudah Lapor	03/02/2022 00:00	31/12/2021 00:00
8.616	TIYANA BROTOADI	KEPALA SEKSI PENANGGULANGAN PENCEMARAN LINGKUNGAN	DINAS LINGKUNGAN HIDUP	6	282461	2021	Sudah Lapor	12/02/2022 00:00	31/12/2021 00:00
8.617	TIKTO BUDIHARTA	KEPALA UNIT PTSP KELURAHAN PETAMBURAN KEC. TANAH ABANG	DINAS PENANAMAN MODAL DAN PELAYANAN TERPADU SATU PINTU	6	227593	2021	Sudah Lapor	15/03/2022 00:00	31/12/2021 00:00
8.618	TAUFIK DJUNDJUNG MUDA SIREGAR	STAF	BADAN PENDAPATAN DAERAH	3	221077	2021	Sudah Lapor	04/03/2022 00:00	31/12/2021 00:00
8.619	TEDY PRIYONO	PELAKSANA	DINAS CIPTA KARYA TATA RUANG DAN PERTANAHAN	6	266208	2021	Sudah Lapor	10/03/2022 00:00	31/12/2021 00:00
8.620	TEGAR YUDHA PERDANA	BENDAHARA	SEKRETARIAT KOTA ADMINISTRASI JAKARTA SELATAN	6	222834	2021	Sudah Lapor	23/02/2022 00:00	31/12/2021 00:00
8.621	YOHANES TEGUH AGDASARI	BENDAHARA	SEKRETARIAT KOTA ADMINISTRASI JAKARTA TIMUR	5	483685	2021	Sudah Lapor	22/03/2022 00:00	31/12/2021 00:00
8.622	TEGUH ARIFIYANTO	SEKRETARIS KECAMATAN	SEKRETARIAT KOTA ADMINISTRASI JAKARTA SELATAN	6	226272	2021	Sudah Lapor	16/02/2022 00:00	31/12/2021 00:00

8.623	TEGUH FIRMANSYAH	STAF	DINAS PERHUBUNGAN	4	453034	2021	Sudah Lapor	31/03/2022 00:00	31/12/2021 00:00
8.624	TEGUH SUBROTO	LURAH	SEKRETARIAT KOTA ADMINISTRASI JAKARTA UTARA	6	226275	2021	Sudah Lapor	25/03/2022 00:00	31/12/2021 00:00
8.625	TEGUH IMAN SAPUTRA	STAF	BADAN PENGELOLAAN ASET DAERAH	6	483517	2021	Sudah Lapor	10/02/2022 00:00	31/12/2021 00:00
8.626	TEGUH HENDARWAN	KEPALA PUSAT	DINAS TENAGA KERJA TRANSMIGRASI DAN ENERGI	6	193729	2021	Sudah Lapor	09/03/2022 00:00	31/12/2021 00:00
8.627	TEGUH MARDIUNTORO	BENDAHARA	DINAS KEBUDAYAAN	6	229324	2021	Sudah Lapor	21/03/2022 00:00	31/12/2021 00:00
8.628	TEGUH EKO MURPHI	KEPALA SUBBAGIAN UMUM	DINAS PENANGGULANGAN KEBAKARAN DAN PENYELAMATAN	6	219760	2021	Sudah Lapor	24/03/2022 00:00	31/12/2021 00:00
8.629	TEGUH SUPARMAN	KEPALA SEKSI KESEJAHTERAAN RAKYAT	SEKRETARIAT KOTA ADMINISTRASI JAKARTA SELATAN	2	796444	2021	Sudah Lapor	21/02/2022 00:00	31/12/2021 00:00
8.630	TEGUH PRASTYO	KEPALA SUBBAGIAN TATA USAHA	DINAS BINA MARGA	6	229325	2021	Sudah Lapor	25/03/2022 00:00	31/12/2021 00:00
8.631	TEGUH SUPRIYANTORO	KEPALA SEKOLAH SD/SDI/SDLB	DINAS PENDIDIKAN	4	483574	2021	Sudah Lapor	11/03/2022 00:00	31/12/2021 00:00
8.632	TEGUH WAHYUDI	KEPALA UNIT PTSP KELURAHAN KEBON KACANG KEC. TANAH ABANG	DINAS PENANAMAN MODAL DAN PELAYANAN TERPADU SATU PINTU	7	233914	2021	Sudah Lapor	28/01/2022 00:00	31/12/2021 00:00
8.633	MEITY REBECA JULIANA	PELAKSANA	DINAS PENANAMAN MODAL DAN PELAYANAN TERPADU SATU PINTU	5	457490	2021	Sudah Lapor	08/03/2022 00:00	31/12/2021 00:00
8.634	NUNUNG SITI CHOLIMAH	SEKRETARIS KELURAHAN	SEKRETARIAT KOTA ADMINISTRASI JAKARTA TIMUR	6	485959	2021	Sudah Lapor	18/01/2022 00:00	31/12/2021 00:00
8.635	EDI AFRIZAL	STAF	BADAN PENDAPATAN DAERAH	3	197447	2021	Sudah Lapor	21/03/2021 00:00	19/03/2021 00:00
8.636	YUNITYA SARI	KEPALA SUBBAGIAN TATA USAHA	DINAS PERTAMANAN DAN HUTAN KOTA	5	454821	2021	Sudah Lapor	14/02/2022 00:00	31/12/2021 00:00
8.637	TENGKU SAUGI ZIKRI	KEPALA SEKSI PEMBANGUNAN DAN PENINGKATAN DRAINASE	DINAS SUMBER DAYA AIR	6	451833	2021	Sudah Lapor	24/02/2022 00:00	31/12/2021 00:00
8.638	SITI RACHMI DEWI	STAF	BADAN PENDAPATAN DAERAH	3	779547	2021	Sudah Lapor	16/02/2022 00:00	31/12/2021 00:00
8.639	TENY WAIKAWATI	STAF	BADAN PENDAPATAN DAERAH	6	196395	2021	Sudah Lapor	25/02/2022 00:00	31/12/2021 00:00
8.640	NURROKHMAH PUSPITA DEWI	BENDAHARA	DINAS KESEHATAN	5	472282	2021	Sudah Lapor	14/02/2022 00:00	31/12/2021 00:00
8.641	NUR VITRIA ARIFIANDY	KEPALA SUBBAGIAN TATA USAHA	BADAN PENDAPATAN DAERAH	8	115145	2021	Sudah Lapor	12/01/2022 00:00	31/12/2021 00:00

8.642	RADEN RATNA SYSTA LISSALAMAH	BENDAHARA	SEKRETARIAT KOTA ADMINISTRASI JAKARTA UTARA	4	700221	2021	Sudah Lapor	14/03/2022 00:00	31/12/2021 00:00
8.643	ENI SARASWATI	KEPALA SEKSI PERMBERDAYAAN MASYARAKAT	DINAS PEMBERDAYAAN PERLINDUNGAN ANAK DAN PENGENDALIAN PENDUDUK	6	235272	2021	Sudah Lapor	25/03/2022 00:00	31/12/2021 00:00
8.644	NENENG NURMA	KEPALA SATUAN PELAYANAN	DINAS KEPENDUDUKAN DAN PENCATATAN SIPIL	3	740974	2021	Sudah Lapor	22/01/2022 00:00	31/12/2021 00:00
8.645	TETI DINAR MULYAWATI	KEPALA SEKOLAH SD/SDI/SDLB	DINAS PENDIDIKAN	6	224238	2021	Sudah Lapor	14/03/2022 00:00	31/12/2021 00:00
8.646	TETTA RIYANI VALENTIA	SUBKOORDINATOR DATA DAN INFORMASI	DINAS PARIWISATA DAN EKONOMI KREATIF	5	440507	2021	Sudah Lapor	28/03/2022 00:00	31/12/2021 00:00
8.647	TETY YULIANTY	STAF	BADAN PENGELOLAAN KEUANGAN DAERAH	6	259241	2021	Sudah Lapor	02/03/2022 00:00	31/12/2021 00:00
8.648	SUPRIYANTI	PELAKSANA	DINAS PENANAMAN MODAL DAN PELAYANAN TERPADU SATU PINTU	5	436271	2021	Sudah Lapor	22/02/2022 00:00	31/12/2021 00:00
8.649	TEGUH SANTOSA	KEPALA SEKSI PENDIDIKAN DASAR DAN PENDIDIKAN LUAR BIASA	DINAS PENDIDIKAN	6	229326	2021	Sudah Lapor	05/03/2022 00:00	31/12/2021 00:00
8.650	TEZZA NUR GHINA RASIKHA	KEPALA SUBBIDANG PEREKONOMIAN DAN PEMBANGUNAN	BADAN PERENCANAAN PEMBANGUNAN DAERAH	5	453587	2021	Sudah Lapor	21/03/2022 00:00	31/12/2021 00:00
8.651	THAREQ AKMAL HIBATULLAH	STAF	DINAS KEPENDUDUKAN DAN PENCATATAN SIPIL	2	814684	2021	Sudah Lapor	15/04/2021 00:00	13/04/2021 00:00
8.652	LESTARI BUDIYANI	STAF	BADAN PENDAPATAN DAERAH	6	223936	2021	Sudah Lapor	16/03/2022 00:00	31/12/2021 00:00
8.653	NOOR LESTARI OKTAVIANY	BENDAHARA	SEKRETARIAT KOTA ADMINISTRASI JAKARTA TIMUR	5	483658	2021	Sudah Lapor	09/02/2022 00:00	31/12/2021 00:00
8.654	TATI IRAWATI	KEPALA SUBBAGIAN TATA USAHA	BADAN PENDAPATAN DAERAH	7	203486	2021	Sudah Lapor	15/03/2022 00:00	31/12/2021 00:00
8.655	SANTOSO	STAF	BADAN PENDAPATAN DAERAH	6	214623	2021	Sudah Lapor	08/03/2022 00:00	31/12/2021 00:00
8.656	ADANG SAPUTRA	KEPALA SEKOLAH SD/SDI/SDLB	DINAS PENDIDIKAN	5	436391	2021	Sudah Lapor	24/02/2022 00:00	31/12/2021 00:00
8.657	SADDAM SARDAN	BENDAHARA	BADAN PENDAPATAN DAERAH	1	-	2021	Sudah Lapor	16/02/2021 00:00	16/02/2021 00:00
8.658	BAMBANG SUTAPA	KEPALA SEKOLAH	DINAS PENDIDIKAN	1	800919	2021	Sudah Lapor	31/03/2021 00:00	30/03/2021 00:00
8.659	THERESIA LUSIANA SARI	BENDAHARA	SEKRETARIAT KOTA ADMINISTRASI JAKARTA PUSAT	5	444649	2021	Sudah Lapor	17/02/2022 00:00	31/12/2021 00:00
8.660	THERYOTO	DIREKTUR	DINAS KESEHATAN	7	191585	2021	Sudah Lapor	19/03/2022 00:00	31/12/2021 00:00

8.661	YUSI MUTIA AMATILLAH	KEPALA SEKSI KESEJAHTERAAN RAKYAT	SEKRETARIAT KOTA ADMINISTRASI JAKARTA SELATAN	6	229429	2021	Sudah Lapor	21/01/2022 00:00	31/12/2021 00:00
8.662	THIA MUTIARA HADYANTI	KEPALA SEKSI PEMERINTAHAN, KETENTRAMAN DAN KETERTIBAN	SEKRETARIAT KOTA ADMINISTRASI JAKARTA SELATAN	6	229328	2021	Sudah Lapor	18/03/2022 00:00	31/12/2021 00:00
8.663	THIO HELENA SIMARMATA	KEPALA SUBBAGIAN TATA USAHA SMU/SMK	DINAS PENDIDIKAN	6	441981	2021	Sudah Lapor	14/03/2022 00:00	31/12/2021 00:00
8.664	THOHIR	STAF	BADAN PENGELOLAAN ASET DAERAH	6	240418	2021	Sudah Lapor	24/02/2022 00:00	31/12/2021 00:00
8.665	THOMSON	PELAKSANA	DINAS CIPTA KARYA TATA RUANG DAN PERTANAHAN	5	444853	2021	Sudah Lapor	11/03/2022 00:00	31/12/2021 00:00
8.666	YOGI METRO PENI	KEPALA SUB BAGIAN PEKERJAAN UMUM	SEKRETARIAT KOTA ADMINISTRASI JAKARTA TIMUR	6	58500	2021	Sudah Lapor	28/03/2022 00:00	31/12/2021 00:00
8.667	THREE WINARKO	KEPALA SATUAN PELAYANAN	DINAS KEPENDUDUKAN DAN PENCATATAN SIPIL	2	822140	2021	Sudah Lapor	23/03/2022 00:00	31/12/2021 00:00
8.668	TRI EDI KARTIKA	STAF	BADAN PENDAPATAN DAERAH	6	216721	2021	Sudah Lapor	15/03/2022 00:00	31/12/2021 00:00
8.669	TURMAN	KEPALA SEKSI KURIKULUM DAN PENILAIAN	DINAS PENDIDIKAN	6	229349	2021	Sudah Lapor	19/01/2022 00:00	31/12/2021 00:00
8.670	PUTHUT PRANOWO	BENDAHARA	SEKRETARIAT KOTA ADMINISTRASI JAKARTA TIMUR	4	658616	2021	Sudah Lapor	18/02/2022 00:00	31/12/2021 00:00
8.671	TUTIK NURMAS'UDAH	BENDAHARA	DINAS PERUMAHAN RAKYAT DAN KAWASAN PERMUKIMAN	5	453017	2021	Sudah Lapor	07/03/2022 00:00	31/12/2021 00:00
8.672	TIA DIAMENDIA	STAF	BADAN PENDAPATAN DAERAH	6	221082	2021	Sudah Lapor	18/03/2022 00:00	31/12/2021 00:00
8.673	TIA SETIAWATI	BENDAHARA	BADAN KEPEGAWAIAN DAERAH	4	628649	2021	Sudah Lapor	25/01/2022 00:00	31/12/2021 00:00
8.674	SESTIA AKBARANI	BENDAHARA	SEKRETARIAT KOTA ADMINISTRASI JAKARTA TIMUR	6	226226	2021	Sudah Lapor	25/02/2022 00:00	31/12/2021 00:00
8.675	INDRA SULAKSANA	BENDAHARA	SEKRETARIAT KOTA ADMINISTRASI JAKARTA TIMUR	2	814047	2021	Sudah Lapor	29/03/2021 00:00	24/03/2021 00:00
8.676	TITI SETIYANINGSIH	KEPALA SEKOLAH SD/SDI/SDLB	DINAS PENDIDIKAN	6	233931	2021	Sudah Lapor	13/03/2022 00:00	31/12/2021 00:00
8.677	MINDARYATI	BENDAHARA	DINAS SOSIAL	2	823838	2021	Sudah Lapor	31/03/2021 00:00	30/03/2021 00:00
8.678	TIA UTAMININGRUM	BENDAHARA	DINAS KESEHATAN	1	-	2021	Sudah Lapor	25/03/2022 00:00	31/12/2021 00:00
8.679	RADITIAN RAMAJAYA	SEKRETARIS KECAMATAN	SEKRETARIAT KOTA ADMINISTRASI JAKARTA BARAT	6	233632	2021	Sudah Lapor	14/03/2022 00:00	31/12/2021 00:00

8.680	SAHRUDIN	KEPALA SEKSI PEMERINTAHAN	SEKRETARIAT KABUPATEN ADMINISTRASI KEPULAUAN SERIBU	5	483613	2021	Sudah Lapor	03/03/2022 00:00	31/12/2021 00:00
8.681	SUGIYARTI	KEPALA SEKOLAH SLTP	DINAS PENDIDIKAN	4	466920	2021	Sudah Lapor	08/02/2022 00:00	31/12/2021 00:00
8.682	TIEN SUMARTINI	BENDAHARA	BADAN PENGELOLAAN KEUANGAN DAERAH	6	233926	2021	Sudah Lapor	21/03/2022 00:00	31/12/2021 00:00
8.683	TIENDA DAMAYANTI	KEPALA SEKSI PERINDUSTRIAN	DINAS PERINDUSTRIAN PERDAGANGAN KOPERASI USAHA KECIL DAN MENENGAH	6	235761	2021	Sudah Lapor	22/03/2022 00:00	31/12/2021 00:00
8.684	TIEN PURWANTI	STAF	DINAS CIPTA KARYA TATA RUANG DAN PERTANAHAN	6	252959	2021	Sudah Lapor	02/03/2022 00:00	31/12/2021 00:00
8.685	TIEN SEPTIMAR ROSINTA PANGIBULAN	KEPALA SEKSI EKONOMI DAN PEMBANGUNAN	SEKRETARIAT KOTA ADMINISTRASI JAKARTA UTARA	6	227592	2021	Sudah Lapor	10/03/2022 00:00	31/12/2021 00:00
8.686	WAHIDA KARTIKA ASFAHANI	PELAKSANA	DINAS PENANAMAN MODAL DAN PELAYANAN TERPADU SATU PINTU	6	274935	2021	Sudah Lapor	23/02/2022 00:00	31/12/2021 00:00
8.687	TIKA WIDYA AGUSTIA	KEPALA SUBBIDANG PENGEMBANGAN KOMPETENSI TEKNIS PELAYANAN DASAR DAN PILIHAN	BADAN PENGEMBANGAN SUMBER DAYA MANUSIA	5	431262	2021	Sudah Lapor	02/03/2022 00:00	31/12/2021 00:00
8.688	TIKA WEDITIA	BENDAHARA	SEKRETARIAT KOTA ADMINISTRASI JAKARTA SELATAN	4	649468	2021	Sudah Lapor	22/03/2022 00:00	31/12/2021 00:00
8.689	TIKA SUGIHARTI ANUGRAHNINGTIAS	STAF	BADAN PENDAPATAN DAERAH	6	219761	2021	Sudah Lapor	11/03/2022 00:00	31/12/2021 00:00
8.690	SUTIKNO ADI	KEPALA SUBBIDANG POTENSI DAN EKSTENSIFIKASI PAJAK II	BADAN PENDAPATAN DAERAH	7	200213	2021	Sudah Lapor	18/03/2022 00:00	31/12/2021 00:00
8.691	ERSTIKO BANU WIRAWAN	BENDAHARA	DINAS KOMUNIKASI INFORMATIKA DAN STATISTIK	6	203895	2021	Sudah Lapor	25/02/2022 00:00	31/12/2021 00:00
8.692	ANDREAS ANDI TIKYANTO	STAF	BADAN PENDAPATAN DAERAH	5	432177	2021	Sudah Lapor	22/02/2022 00:00	31/12/2021 00:00
8.693	MUHAMAD RIDWAN	KEPALA SEKSI KESEJAHTERAAN RAKYAT	SEKRETARIAT KOTA ADMINISTRASI JAKARTA BARAT	5	695967	2021	Sudah Lapor	30/11/2021 00:00	08/11/2021 00:00
8.694	TITI	STAF	BADAN PENDAPATAN DAERAH	5	433728	2021	Sudah Lapor	08/03/2022 00:00	31/12/2021 00:00
8.695	TIMBANG SIRAIT	AUDITOR	INSPEKTORAT	6	221083	2021	Sudah Lapor	23/02/2022 00:00	31/12/2021 00:00
8.696	TIMBUL P. PASARIBU	AUDITOR	INSPEKTORAT	6	229330	2021	Sudah Lapor	28/03/2022 00:00	31/12/2021 00:00
8.697	TIMBUL FREDERIK	KEPALA BIDANG	BADAN PELAYANAN PENGADAAN BARANG/JASA	6	229329	2021	Sudah Lapor	20/03/2022 00:00	31/12/2021 00:00
8.698	TIMBUL KARYANTO	KEPALA SEKSI KESEJAHTERAAN RAKYAT	SEKRETARIAT KOTA ADMINISTRASI JAKARTA TIMUR	6	212650	2021	Sudah Lapor	03/03/2022 00:00	31/12/2021 00:00

8.699	TIMBUL SUDRAJAT	KEPALA SEKOLAH	DINAS PENDIDIKAN	3	778345	2021	Sudah Lapor	03/03/2022 00:00	31/12/2021 00:00
8.700	SRI AGUSTINA	BENDAHARA	SEKRETARIAT DAERAH	5	464971	2021	Sudah Lapor	10/03/2022 00:00	31/12/2021 00:00
8.701	TINA MARTINA	KEPALA SEKSI PENGEMBANGAN OLAHRAGA REKREASI	DINAS PEMUDA DAN OLAHRAGA	6	222837	2021	Sudah Lapor	09/03/2022 00:00	31/12/2021 00:00
8.702	TINAWATI SIMANGUNSONG	PELAKSANA	DINAS PENANAMAN MODAL DAN PELAYANAN TERPADU SATU PINTU	6	476996	2021	Sudah Lapor	01/03/2022 00:00	31/12/2021 00:00
8.703	AGUSTINA	STAF	BADAN PENDAPATAN DAERAH	6	208966	2021	Sudah Lapor	09/02/2022 00:00	31/12/2021 00:00
8.704	MURTINI	KEPALA SEKOLAH TK	DINAS PENDIDIKAN	4	626186	2021	Sudah Lapor	16/03/2022 00:00	31/12/2021 00:00
8.705	TINI KARTINI	BENDAHARA	DINAS KESEHATAN	5	457581	2021	Sudah Lapor	31/01/2022 00:00	31/12/2021 00:00
8.706	TINI KARTINI	KEPALA SEKOLAH SMU/SMK	DINAS PENDIDIKAN	5	436395	2021	Sudah Lapor	24/02/2022 00:00	31/12/2021 00:00
8.707	SUTIKNO	KEPALA SATUAN PELAYANAN	DINAS KEPENDUDUKAN DAN PENCATATAN SIPIL	5	475059	2021	Sudah Lapor	25/02/2022 00:00	31/12/2021 00:00
8.708	TITIN SAPTINI	KEPALA SEKSI PENGAWASAN NORMA KESELAMATAN DAN KESEHATAN KERJA SERTA ENERGI	DINAS TENAGA KERJA TRANSMIGRASI DAN ENERGI	4	690150	2021	Sudah Lapor	17/03/2022 00:00	31/12/2021 00:00
8.709	TINTIN KRISTIANI	STAF	BADAN PENDAPATAN DAERAH	6	200215	2021	Sudah Lapor	02/02/2022 00:00	31/12/2021 00:00
8.710	SUYANTA	KEPALA SEKOLAH	DINAS PENDIDIKAN	3	757466	2021	Sudah Lapor	19/01/2022 00:00	31/12/2021 00:00
8.711	PARTIYO	SEKRETARIS KELURAHAN	SEKRETARIAT KOTA ADMINISTRASI JAKARTA BARAT	5	229023	2021	Sudah Lapor	11/03/2022 00:00	31/12/2021 00:00
8.712	ERNA DWI MAILANI	BENDAHARA	SEKRETARIAT KOTA ADMINISTRASI JAKARTA SELATAN	2	800692	2021	Sudah Lapor	29/03/2021 00:00	29/03/2021 00:00
8.713	TRI TIRTOWATI	STAF	BADAN PENDAPATAN DAERAH	6	205534	2021	Sudah Lapor	24/03/2022 00:00	31/12/2021 00:00
8.714	ATENG SUTISNA	KEPALA SUBBAGIAN TATA USAHA	DINAS PENDIDIKAN	3	773506	2021	Sudah Lapor	13/01/2022 00:00	31/12/2021 00:00
8.715	TITA SITI MASITOH	KEPALA SEKOLAH SD/SDI/SDLB	DINAS PENDIDIKAN	5	449213	2021	Sudah Lapor	04/03/2022 00:00	31/12/2021 00:00
8.716	SITI KUSMIYATI	KEPALA SUBBAGIAN TATA USAHA	DINAS KESEHATAN	5	462499	2021	Sudah Lapor	14/03/2022 00:00	31/12/2021 00:00
8.717	TITIEK WIDIYANTI	BENDAHARA	DINAS KESEHATAN	6	224242	2021	Sudah Lapor	08/03/2022 00:00	31/12/2021 00:00

8.718	TITIK MULYANI	KEPALA UNIT PTSP KELURAHAN RAMBUTAN KEC. CIRACAS	DINAS PENANAMAN MODAL DAN PELAYANAN TERPADU SATU PINTU	7	203488	2021	Sudah Lapor	17/01/2022 00:00	31/12/2021 00:00
8.719	TITIK SRI HARYATI	KEPALA SEKOLAH SD/SDI/SDLB	DINAS PENDIDIKAN	5	442196	2021	Sudah Lapor	02/03/2022 00:00	31/12/2021 00:00
8.720	TITI KUSDARWATI	STAF	BADAN PENGELOLAAN KEUANGAN DAERAH	6	455247	2021	Sudah Lapor	06/03/2022 00:00	31/12/2021 00:00
8.721	TITI MURYATI	PELAKSANA	DINAS PENANAMAN MODAL DAN PELAYANAN TERPADU SATU PINTU	6	432092	2021	Sudah Lapor	26/02/2022 00:00	31/12/2021 00:00
8.722	TITIN CAHYAWATI	KEPALA SEKOLAH SD/SDI/SDLB	DINAS PENDIDIKAN	5	474096	2021	Sudah Lapor	03/03/2022 00:00	31/12/2021 00:00
8.723	TITIN AGUSTRIANI	KEPALA SUBBAGIAN TATA USAHA	SEKRETARIAT DAERAH	6	227596	2021	Sudah Lapor	19/02/2022 00:00	31/12/2021 00:00
8.724	TITIN ALIYAH	BENDAHARA	DINAS KESEHATAN	5	455180	2021	Sudah Lapor	27/01/2022 00:00	31/12/2021 00:00
8.725	TITIN ANITA	KEPALA SEKSI EKONOMI DAN PEMBANGUNAN	SEKRETARIAT KOTA ADMINISTRASI JAKARTA BARAT	6	227597	2021	Sudah Lapor	09/03/2022 00:00	31/12/2021 00:00
8.726	TITIN SUPRIYATIN	KEPALA SEKSI EKONOMI, PEMBANGUNAN DAN LINGKUNGAN HIDUP	SEKRETARIAT KOTA ADMINISTRASI JAKARTA SELATAN	5	453538	2021	Sudah Lapor	03/01/2022 00:00	31/12/2021 00:00
8.727	TITIN ROSTINI	KEPALA SEKOLAH SMU/SMK	DINAS PENDIDIKAN	5	442217	2021	Sudah Lapor	21/03/2022 00:00	31/12/2021 00:00
8.728	TITIN SUSTINI	KEPALA UNIT PTSP KELURAHAN BALEKAMBANG KEC. KRAMAT JATI	DINAS PENANAMAN MODAL DAN PELAYANAN TERPADU SATU PINTU	7	227599	2021	Sudah Lapor	04/01/2022 00:00	31/12/2021 00:00
8.729	TITI PUJIATI	KEPALA SEKSI KESEJAHTERAAN RAKYAT	SEKRETARIAT KOTA ADMINISTRASI JAKARTA PUSAT	7	222838	2021	Sudah Lapor	25/12/2021 00:00	01/09/2021 00:00
8.730	TITY PURWANTI	KEPALA SUBBIDANG PENGHARGAAN	BADAN KEPEGAWAIAN DAERAH	5	453067	2021	Sudah Lapor	21/02/2022 00:00	31/12/2021 00:00
8.731	TITIS PUTRI HAPSARI	PELAKSANA	DINAS PENANAMAN MODAL DAN PELAYANAN TERPADU SATU PINTU	5	451824	2021	Sudah Lapor	17/03/2022 00:00	31/12/2021 00:00
8.732	TITIS SUMADIANA	KEPALA SEKSI KEPERAWATAN DAN PENUNJANG MEDIS	DINAS KESEHATAN	6	282460	2021	Sudah Lapor	23/02/2022 00:00	31/12/2021 00:00
8.733	TITI SUPRAPTI	BENDAHARA	DINAS KEBUDAYAAN	3	782510	2021	Sudah Lapor	11/02/2022 00:00	31/12/2021 00:00
8.734	WIDYA PRATISTA	PELAKSANA	DINAS PENANAMAN MODAL DAN PELAYANAN TERPADU SATU PINTU	6	440405	2021	Sudah Lapor	30/03/2022 00:00	31/12/2021 00:00
8.735	TITO PRASETIYO WIRANO	STAF	BADAN PENDAPATAN DAERAH	6	221086	2021	Sudah Lapor	05/03/2022 00:00	31/12/2021 00:00
8.736	TITTA GUSNI SALIM	KEPALA PUSKESMAS	DINAS KESEHATAN	5	461898	2021	Sudah Lapor	08/03/2022 00:00	31/12/2021 00:00

8.737	MASTIUR MANIK	KEPALA SUBBIDANG KEWASPADAAN	BADAN KESATUAN BANGSA DAN POLITIK	3	755513	2021	Sudah Lapor	15/02/2022 00:00	31/12/2021 00:00
8.738	TIUR SAIDA SIRAIT	KEPALA SEKOLAH	DINAS PENDIDIKAN	5	471274	2021	Sudah Lapor	09/03/2022 00:00	31/12/2021 00:00
8.739	TIURMA SARAGIH	KEPALA SEKSI EKONOMI DAN PEMBANGUNAN	SEKRETARIAT KOTA ADMINISTRASI JAKARTA BARAT	6	217933	2021	Sudah Lapor	09/02/2022 00:00	31/12/2021 00:00
8.740	TIUR HERLINA	KEPALA SEKSI PELAYANAN MEDIS	DINAS KESEHATAN	6	473537	2021	Sudah Lapor	21/03/2022 00:00	31/12/2021 00:00
8.741	WIWIK PERTIWI	KEPALA SUBBAGIAN TATA USAHA SMU/SMK	DINAS PENDIDIKAN	6	233964	2021	Sudah Lapor	03/02/2022 00:00	31/12/2021 00:00
8.742	TITIN YANNY	KEPALA SEKOLAH SD/SDI/SDLB	DINAS PENDIDIKAN	5	427646	2021	Sudah Lapor	06/03/2022 00:00	31/12/2021 00:00
8.743	AGUNG TJAHJO KUNTODI	KEPALA SUB BAGIAN PROTOKOL	SEKRETARIAT KOTA ADMINISTRASI JAKARTA UTARA	6	226894	2021	Sudah Lapor	07/01/2022 00:00	31/12/2021 00:00
8.744	TJAHYANI	KEPALA SEKOLAH SMU/SMK	DINAS PENDIDIKAN	4	685013	2021	Sudah Lapor	08/02/2022 00:00	31/12/2021 00:00
8.745	TJANDRA DJAYA	SEKRETARIS KELURAHAN	SEKRETARIAT KOTA ADMINISTRASI JAKARTA UTARA	5	452075	2021	Sudah Lapor	15/03/2022 00:00	31/12/2021 00:00
8.746	RADEN TJANDRAKISWARA MUHAMAD HASAN	KEPALA SUBBAGIAN KEUANGAN	BADAN PELAYANAN PENGADAAN BARANG/JASA	5	455218	2021	Sudah Lapor	06/02/2022 00:00	31/12/2021 00:00
8.747	CATUR RATNASARI	KEPALA SEKSI GEDUNG PEMERINTAH DAERAH	DINAS CIPTA KARYA TATA RUANG DAN PERTANAHAN	6	220644	2021	Sudah Lapor	29/03/2022 00:00	31/12/2021 00:00
8.748	TUTI KARTIKANINGSIH	KEPALA SEKSI PEMERINTAHAN	SEKRETARIAT KOTA ADMINISTRASI JAKARTA SELATAN	2	802813	2021	Sudah Lapor	22/02/2022 00:00	31/12/2021 00:00
8.749	MULYATI	KEPALA SEKOLAH TK	DINAS PENDIDIKAN	2	698301	2021	Sudah Lapor	28/03/2022 00:00	31/12/2021 00:00
8.750	SITI NURCHAYAH MS	KEPALA SEKOLAH TK	DINAS PENDIDIKAN	1	-	2021	Sudah Lapor	12/12/2021 00:00	10/12/2021 00:00
8.751	ZULAIHA	KEPALA SEKOLAH TK	DINAS PENDIDIKAN	4	661912	2021	Sudah Lapor	31/03/2022 00:00	31/12/2021 00:00
8.752	SRI SUPARYATI	KEPALA SEKOLAH	DINAS PENDIDIKAN	5	470633	2021	Sudah Lapor	07/03/2022 00:00	31/12/2021 00:00
8.753	LAMHOT TAMBUNAN	KEPALA UNIT	DINAS PENANAMAN MODAL DAN PELAYANAN TERPADU SATU PINTU	7	235411	2021	Sudah Lapor	07/02/2022 00:00	31/12/2021 00:00
8.754	TUTI LESTARI	KEPALA SEKSI PEMERINTAHAN, KETENTRAMAN DAN KETERTIBAN	SEKRETARIAT KOTA ADMINISTRASI JAKARTA SELATAN	7	224249	2021	Sudah Lapor	25/02/2022 00:00	31/12/2021 00:00
8.755	TINTIN MUKTINI	KEPALA BIDANG	DINAS PEMBERDAYAAN PERLINDUNGAN ANAK DAN PENGENDALIAN PENDUDUK	6	266211	2021	Sudah Lapor	19/03/2022 00:00	31/12/2021 00:00

8.756	TULUS NATANAEL	KEPALA UNIT PTSP KELURAHAN CIPETE UTARA KEC.. KEBAYORAN BARU	DINAS PENANAMAN MODAL DAN PELAYANAN TERPADU SATU PINTU	7	279105	2021	Sudah Lapor	31/03/2022 00:00	31/12/2021 00:00
8.757	TAUPIK NUROHMAN	KEPALA UNIT PTSP KELURAHAN PAL MERAH KEC. PALMERAH	DINAS PENANAMAN MODAL DAN PELAYANAN TERPADU SATU PINTU	6	474480	2021	Sudah Lapor	16/02/2022 00:00	31/12/2021 00:00
8.758	TOAENSI	KEPALA SEKOLAH SD/SDI/SDLB	DINAS PENDIDIKAN	6	427113	2021	Sudah Lapor	09/03/2022 00:00	31/12/2021 00:00
8.759	OBAJA SARIFIN GULTOM	BENDAHARA	SEKRETARIAT KOTA ADMINISTRASI JAKARTA SELATAN	6	224049	2021	Sudah Lapor	19/01/2022 00:00	31/12/2021 00:00
8.760	TJATUR DJOKO SABARDIANTO	SEKRETARIS KELURAHAN	SEKRETARIAT KOTA ADMINISTRASI JAKARTA PUSAT	6	226277	2021	Sudah Lapor	21/02/2022 00:00	31/12/2021 00:00
8.761	TOGAR RAY	PELAKSANA	DINAS PENANAMAN MODAL DAN PELAYANAN TERPADU SATU PINTU	5	475143	2021	Sudah Lapor	25/02/2022 00:00	31/12/2021 00:00
8.762	TOGAS BRAINI	KEPALA SEKSI PEMANFAATAN DAN KONSERVASI ENERGI	DINAS TENAGA KERJA TRANSMIGRASI DAN ENERGI	6	252960	2021	Sudah Lapor	04/03/2022 00:00	31/12/2021 00:00
8.763	TOHADI	KEPALA SEKSI KESEJAHTERAAN RAKYAT	SEKRETARIAT KOTA ADMINISTRASI JAKARTA UTARA	6	227601	2021	Sudah Lapor	25/03/2022 00:00	31/12/2021 00:00
8.764	MUHAMMAD TOIB	KEPALA SEKSI KESEJAHTERAAN RAKYAT	SEKRETARIAT KOTA ADMINISTRASI JAKARTA SELATAN	5	449373	2021	Sudah Lapor	14/02/2022 00:00	31/12/2021 00:00
8.765	TRIHARIANI OKTAVIANA	KEPALA BAGIAN PROGRAM, KEUANGAN DAN ASET SEKRETARIAT DAERAH	SEKRETARIAT DAERAH	6	229342	2021	Sudah Lapor	14/01/2022 00:00	31/12/2021 00:00
8.766	TOLIB SUBHAN	BENDAHARA	SEKRETARIAT KOTA ADMINISTRASI JAKARTA UTARA	5	484095	2021	Sudah Lapor	26/03/2022 00:00	31/12/2021 00:00
8.767	ANDY APDHANI	KEPALA UNIT PTSP KELURAHAN JATI PULO KEC. PALMERAH	DINAS PENANAMAN MODAL DAN PELAYANAN TERPADU SATU PINTU	5	471859	2021	Sudah Lapor	10/03/2022 00:00	31/12/2021 00:00
8.768	SRI PUJI UTOMO	PELAKSANA	DINAS CIPTA KARYA TATA RUANG DAN PERTANAHAN	5	433685	2021	Sudah Lapor	09/03/2022 00:00	31/12/2021 00:00
8.769	PRATOMO PUTRANTO	BENDAHARA	DINAS KOMUNIKASI INFORMATIKA DAN STATISTIK	3	739323	2021	Sudah Lapor	08/03/2022 00:00	31/12/2021 00:00
8.770	TOMI ARI SUDEWO	KEPALA SEKSI KERJA SAMA KEOLAHRAGAAN	DINAS PEMUDA DAN OLAHRAGA	3	779958	2021	Sudah Lapor	30/03/2022 00:00	31/12/2021 00:00
8.771	TOMI HARYONO	LURAH	SEKRETARIAT KOTA ADMINISTRASI JAKARTA UTARA	6	449434	2021	Sudah Lapor	29/03/2022 00:00	31/12/2021 00:00
8.772	SUTOMI	STAF	DINAS PENANAMAN MODAL DAN PELAYANAN TERPADU SATU PINTU	2	782526	2021	Sudah Lapor	22/02/2022 00:00	31/12/2021 00:00
8.773	RUSADY	KEPALA SEKOLAH SD/SDI/SDLB	DINAS PENDIDIKAN	4	441770	2021	Sudah Lapor	10/03/2022 00:00	31/12/2021 00:00
8.774	THOMAS	KEPALA BIDANG	BADAN PEMBINAAN BADAN USAHA MILIK DAERAH	6	221081	2021	Sudah Lapor	04/03/2022 00:00	31/12/2021 00:00

8.775	SUTOMO	KEPALA SUBBAGIAN KEUANGAN	DINAS PENANAMAN MODAL DAN PELAYANAN TERPADU SATU PINTU	6	217925	2021	Sudah Lapor	25/02/2022 00:00	31/12/2021 00:00
8.776	TOMY FUDIHARTONO	CAMAT	SEKRETARIAT KOTA ADMINISTRASI JAKARTA SELATAN	6	60280	2021	Sudah Lapor	23/03/2022 00:00	31/12/2021 00:00
8.777	TOMY SURYANTO PUTRA	PELAKSANA	DINAS PENANAMAN MODAL DAN PELAYANAN TERPADU SATU PINTU	5	475788	2021	Sudah Lapor	05/02/2022 00:00	31/12/2021 00:00
8.778	TOMY ARDIANSYAH	STAF	BADAN PENDAPATAN DAERAH	6	216720	2021	Sudah Lapor	23/03/2022 00:00	31/12/2021 00:00
8.779	TOMMY MIKHA M. PANGGABEAN	STAF	BADAN PENDAPATAN DAERAH	6	249611	2021	Sudah Lapor	14/02/2022 00:00	31/12/2021 00:00
8.780	TONA THEODORA HUTAURUK	KEPALA SUBBIDANG TATA RUANG, CIPTA KARYA DAN KEHUTANAN	BADAN PERENCANAAN PEMBANGUNAN DAERAH	5	445156	2021	Sudah Lapor	30/03/2022 00:00	31/12/2021 00:00
8.781	BENEVENTO PANJAITAN	STAF	BADAN PENDAPATAN DAERAH	10	125584	2021	Sudah Lapor	22/03/2022 00:00	31/12/2021 00:00
8.782	TONIROH	KEPALA SUB BAGIAN TATA USAHA	DINAS SOSIAL	6	200445	2021	Sudah Lapor	03/03/2022 00:00	31/12/2021 00:00
8.783	TONNY AGUNG SETYO LEKSONO	BENDAHARA	DINAS BINA MARGA	5	229333	2021	Sudah Lapor	24/02/2022 00:00	31/12/2021 00:00
8.784	TONNY DEPRIYANA TS.	KEPALA BAGIAN KERJA SAMA DALAM NEGERI DAN FASILITASI KORPS DIPLOMATIK	SEKRETARIAT DAERAH	6	227602	2021	Sudah Lapor	25/02/2022 00:00	31/12/2021 00:00
8.785	SUMARTONO	KEPALA SUBBAGIAN UMUM	DINAS CIPTA KARYA TATA RUANG DAN PERTANAHAN	6	229233	2021	Sudah Lapor	26/03/2022 00:00	31/12/2021 00:00
8.786	TONNY SIRAIT	PELAKSANA	DINAS CIPTA KARYA TATA RUANG DAN PERTANAHAN	6	252961	2021	Sudah Lapor	11/03/2022 00:00	31/12/2021 00:00
8.787	TONY HELTANTO	KEPALA SUBBAGIAN TATA USAHA	DINAS PERUMAHAN RAKYAT DAN KAWASAN PERMUKIMAN	6	233934	2021	Sudah Lapor	11/03/2022 00:00	31/12/2021 00:00
8.788	MUH TAUFIK	PELAKSANA	BADAN PELAYANAN PENGADAAN BARANG/JASA	5	483683	2021	Sudah Lapor	09/03/2022 00:00	31/12/2021 00:00
8.789	TAUFIK	KEPALA SEKOLAH	DINAS PENDIDIKAN	4	647729	2021	Sudah Lapor	12/02/2022 00:00	31/12/2021 00:00
8.790	SAPTOWO	KEPALA SEKSI EKONOMI, PEMBANGUNAN DAN LINGKUNGAN HIDUP	SEKRETARIAT KOTA ADMINISTRASI JAKARTA TIMUR	6	214625	2021	Sudah Lapor	31/01/2022 00:00	31/12/2021 00:00
8.791	TOTO BONDAN	KEPALA SUB BAGIAN TATALAKSANA	SEKRETARIAT KOTA ADMINISTRASI JAKARTA UTARA	5	483649	2021	Sudah Lapor	27/03/2022 00:00	31/12/2021 00:00
8.792	TOTO JUMIARTO	PELAKSANA	DINAS CIPTA KARYA TATA RUANG DAN PERTANAHAN	6	274927	2021	Sudah Lapor	23/02/2022 00:00	31/12/2021 00:00
8.793	YUNIARTO	KEPALA SEKSI OPERASI DAN MONITORING PUSAT DATA	DINAS KOMUNIKASI INFORMATIKA DAN STATISTIK	7	227690	2021	Sudah Lapor	21/03/2022 00:00	31/12/2021 00:00

8.794	TOTOK SUDARWANTO	STAF	BADAN PENDAPATAN DAERAH	6	200216	2021	Sudah Lapor	22/02/2022 00:00	31/12/2021 00:00
8.795	TAUFIK RAHMAN	KEPALA SUBBAGIAN TATA USAHA	DINAS PERHUBUNGAN	6	222832	2021	Sudah Lapor	15/03/2022 00:00	31/12/2021 00:00
8.796	TOYIBUN	STAF	BADAN PENGELOLAAN ASET DAERAH	5	266213	2021	Sudah Lapor	14/03/2022 00:00	31/12/2021 00:00
8.797	SUTOYO	PELAKSANA	DINAS CIPTA KARYA TATA RUANG DAN PERTANAHAN	6	240409	2021	Sudah Lapor	16/03/2022 00:00	31/12/2021 00:00
8.798	TAUFIK YULIANTO	KEPALA SEKSI PERTANIAN PERKOTAAN	DINAS KETAHANAN PANGAN KELAUTAN DAN PERTANIAN	5	478621	2021	Sudah Lapor	11/03/2022 00:00	31/12/2021 00:00
8.799	NUR ROHMAN	BENDAHARA	SEKRETARIAT KOTA ADMINISTRASI JAKARTA PUSAT	2	814556	2021	Sudah Lapor	31/03/2021 00:00	29/03/2021 00:00
8.800	NANTO DWI SUBEKTI	KEPALA SEKSI KETENTRAMAN DAN KETERTIBAN UMUM	SATUAN POLISI PAMONG PRAJA	2	822853	2021	Sudah Lapor	29/03/2022 00:00	31/12/2021 00:00
8.801	TREESYE ANOM SARI	KEPALA SEKSI KESEJAHTERAAN RAKYAT	SEKRETARIAT KOTA ADMINISTRASI JAKARTA TIMUR	6	221090	2021	Sudah Lapor	28/03/2022 00:00	31/12/2021 00:00
8.802	BAMBANG INDRIYANTO	BENDAHARA	SEKRETARIAT KOTA ADMINISTRASI JAKARTA SELATAN	5	427638	2021	Sudah Lapor	25/01/2022 00:00	31/12/2021 00:00
8.803	TRESIA ARTHATI	KEPALA PUSKESMAS	DINAS KESEHATAN	5	473308	2021	Sudah Lapor	28/02/2022 00:00	31/12/2021 00:00
8.804	TRISNAWATI	KEPALA SEKOLAH SMU/SMK	DINAS PENDIDIKAN	6	227862	2021	Sudah Lapor	11/03/2022 00:00	31/12/2021 00:00
8.805	TRI YANUARTO	PELAKSANA	DINAS PENANAMAN MODAL DAN PELAYANAN TERPADU SATU PINTU	4	655358	2021	Sudah Lapor	30/03/2022 00:00	31/12/2021 00:00
8.806	TRI HASTUTI	KEPALA SEKOLAH SLTP	DINAS PENDIDIKAN	6	226278	2021	Sudah Lapor	06/03/2022 00:00	31/12/2021 00:00
8.807	TRI MINDARTI	BENDAHARA	DINAS KESEHATAN	5	461643	2021	Sudah Lapor	14/03/2022 00:00	31/12/2021 00:00
8.808	TRI NUGROHO	JABATAN FUNGSIONAL	BADAN PELAYANAN PENGADAAN BARANG/JASA	2	805164	2021	Sudah Lapor	27/03/2021 00:00	27/03/2021 00:00
8.809	TRI RAHAYU PARDIANTO	KEPALA BAGIAN PEMBANGUNAN KOTA	SEKRETARIAT DAERAH	6	227618	2021	Sudah Lapor	12/03/2022 00:00	31/12/2021 00:00
8.810	TRI KURNIASIH	KEPALA SUBBAGIAN TATA USAHA SMU/SMK	DINAS PENDIDIKAN	6	235769	2021	Sudah Lapor	03/02/2022 00:00	31/12/2021 00:00
8.811	TRI PRIHARTINI	PELAKSANA	DINAS CIPTA KARYA TATA RUANG DAN PERTANAHAN	5	653756	2021	Sudah Lapor	16/03/2022 00:00	31/12/2021 00:00
8.812	TRIA KARUNIA	PELAKSANA	BADAN PELAYANAN PENGADAAN BARANG/JASA	3	745200	2021	Sudah Lapor	22/03/2022 00:00	31/12/2021 00:00

8.813	TRIADI SASONGKO	STAF	BADAN PENGELOLAAN KEUANGAN DAERAH	6	234174	2021	Sudah Lapor	31/03/2022 00:00	31/12/2021 00:00
8.814	TRI AKAD SANTOSA	KEPALA SEKOLAH SLTP	DINAS PENDIDIKAN	5	478015	2021	Sudah Lapor	07/03/2022 00:00	31/12/2021 00:00
8.815	TRIANA EKA DEWI	KEPALA SUB BAGIAN KEUANGAN	SEKRETARIAT KOTA ADMINISTRASI JAKARTA PUSAT	6	227623	2021	Sudah Lapor	21/02/2022 00:00	31/12/2021 00:00
8.816	SRI TRIANA PRANAWINGRUM	KEPALA SEKOLAH	DINAS PENDIDIKAN	2	828690	2021	Sudah Lapor	07/03/2022 00:00	31/12/2021 00:00
8.817	TRI ANDI SUYITNO	KEPALA SEKSI KESEJAHTERAAN RAKYAT	SEKRETARIAT KOTA ADMINISTRASI JAKARTA BARAT	3	760871	2021	Sudah Lapor	19/01/2022 00:00	31/12/2021 00:00
8.818	BAMBANG TRI ANGGOSONO	AUDITOR	INSPEKTORAT	4	282135	2021	Sudah Lapor	15/03/2022 00:00	31/12/2021 00:00
8.819	TRIANINGSIH	PELAKSANA	DINAS CIPTA KARYA TATA RUANG DAN PERTANAHAN	5	444834	2021	Sudah Lapor	23/03/2022 00:00	31/12/2021 00:00
8.820	TRI ASTUTI	KEPALA BIDANG	BADAN PENGELOLAAN KEUANGAN DAERAH	6	227605	2021	Sudah Lapor	13/03/2022 00:00	31/12/2021 00:00
8.821	RAHMAT ARIF	LURAH	SEKRETARIAT KOTA ADMINISTRASI JAKARTA TIMUR	6	227387	2021	Sudah Lapor	11/02/2022 00:00	31/12/2021 00:00
8.822	GALIH TRIASTUTI	BENDAHARA	DINAS PERUMAHAN RAKYAT DAN KAWASAN PERMUKIMAN	4	624076	2021	Sudah Lapor	13/01/2022 00:00	31/12/2021 00:00
8.823	TRIATIN PERMANIK	KEPALA SEKSI PEMASARAN PARIWISATA DALAM NEGERI	DINAS PARIWISATA DAN EKONOMI KREATIF	5	473823	2021	Sudah Lapor	02/02/2022 00:00	31/12/2021 00:00
8.824	AGUS TRIATMAJA	PELAKSANA	DINAS PENANAMAN MODAL DAN PELAYANAN TERPADU SATU PINTU	6	439452	2021	Sudah Lapor	23/02/2022 00:00	31/12/2021 00:00
8.825	IIP TRIBOWO SUNTARGO	SEKRETARIS KELURAHAN	SEKRETARIAT KOTA ADMINISTRASI JAKARTA SELATAN	6	219653	2021	Sudah Lapor	22/02/2022 00:00	31/12/2021 00:00
8.826	TRI BUDIYANTO	LURAH	SEKRETARIAT KOTA ADMINISTRASI JAKARTA TIMUR	5	457629	2021	Sudah Lapor	24/03/2022 00:00	31/12/2021 00:00
8.827	TRI PUJI HARTONO	KEPALA SEKOLAH SD/SDI/SDLB	DINAS PENDIDIKAN	4	427308	2021	Sudah Lapor	09/02/2022 00:00	31/12/2021 00:00
8.828	TRI PUJIANTORO	STAF	BADAN PENGELOLAAN KEUANGAN DAERAH	6	274929	2021	Sudah Lapor	11/03/2022 00:00	31/12/2021 00:00
8.829	JUMITRI	KEPALA SEKOLAH SD/SDI/SDLB	DINAS PENDIDIKAN	5	440418	2021	Sudah Lapor	14/01/2022 00:00	31/12/2021 00:00
8.830	TRI ENDAH WIDYATI	KEPALA SUB BAGIAN KEUANGAN	SEKRETARIAT KOTA ADMINISTRASI JAKARTA SELATAN	6	219764	2021	Sudah Lapor	01/03/2022 00:00	31/12/2021 00:00
8.831	TRIESTAN ARIEF BUDIMAN	BENDAHARA	DINAS PERHUBUNGAN	5	439162	2021	Sudah Lapor	25/02/2022 00:00	31/12/2021 00:00

8.832	TRI HANDAYANI HADI	KEPALA SEKOLAH SD/SDI/SDLB	DINAS PENDIDIKAN	5	455475	2021	Sudah Lapor	16/03/2022 00:00	31/12/2021 00:00
8.833	TRI HARYATI	STAF	BADAN PENDAPATAN DAERAH	6	219765	2021	Sudah Lapor	16/03/2022 00:00	31/12/2021 00:00
8.834	TRI HANDAYANI	BENDAHARA	SEKRETARIAT KOTA ADMINISTRASI JAKARTA BARAT	4	700199	2021	Sudah Lapor	10/03/2022 00:00	31/12/2021 00:00
8.835	TRI INDRAWAN	WAKIL KEPALA BADAN	BADAN PERENCANAAN PEMBANGUNAN DAERAH	6	449327	2021	Sudah Lapor	31/03/2022 00:00	31/12/2021 00:00
8.836	TRI KURNIA FRIHATINO	KEPALA BIDANG	BADAN KESATUAN BANGSA DAN POLITIK	6	234172	2021	Sudah Lapor	18/03/2022 00:00	31/12/2021 00:00
8.837	TRI KUSWIJAYANTO	KEPALA SEKSI PEMERINTAHAN	SEKRETARIAT KOTA ADMINISTRASI JAKARTA TIMUR	5	465213	2021	Sudah Lapor	25/02/2022 00:00	31/12/2021 00:00
8.838	TRI LESTARI	KEPALA SEKOLAH SLTP	DINAS PENDIDIKAN	6	235770	2021	Sudah Lapor	22/01/2022 00:00	31/12/2021 00:00
8.839	TRI LESTARI	KEPALA SUB BAGIAN TATA USAHA	SEKRETARIAT KOTA ADMINISTRASI JAKARTA UTARA	6	229339	2021	Sudah Lapor	04/03/2022 00:00	31/12/2021 00:00
8.840	TRI MANOPHO	FUNGSIONAL TERTENTU	DINAS PERHUBUNGAN	5	447592	2021	Sudah Lapor	23/02/2022 00:00	31/12/2021 00:00
8.841	TRIMURSILAH	KEPALA SEKSI KEPEMUDAAN	DINAS PEMUDA DAN OLAHRAGA	6	221095	2021	Sudah Lapor	27/01/2022 00:00	31/12/2021 00:00
8.842	TRI NUNI HANDAYANI	BENDAHARA	DINAS LINGKUNGAN HIDUP	4	677031	2021	Sudah Lapor	11/02/2022 00:00	31/12/2021 00:00
8.843	TRIO WIDODO	STAF	DINAS PERHUBUNGAN	3	729240	2021	Sudah Lapor	22/03/2022 00:00	31/12/2021 00:00
8.844	TRI PADMA PUJIANTARA	KEPALA SEKOLAH SLTP	DINAS PENDIDIKAN	5	436390	2021	Sudah Lapor	14/03/2022 00:00	31/12/2021 00:00
8.845	TRI PURBASANTI	BENDAHARA	DINAS PENANAMAN MODAL DAN PELAYANAN TERPADU SATU PINTU	7	193730	2021	Sudah Lapor	18/03/2022 00:00	31/12/2021 00:00
8.846	TRI RASTI PURWANTI	KEPALA SUB BAGIAN PELAYANAN PUBLIK	SEKRETARIAT KOTA ADMINISTRASI JAKARTA BARAT	5	221092	2021	Sudah Lapor	31/01/2022 00:00	31/12/2021 00:00
8.847	TRIS MARYATI	KEPALA SEKOLAH SD/SDI/SDLB	DINAS PENDIDIKAN	5	229344	2021	Sudah Lapor	15/03/2022 00:00	31/12/2021 00:00
8.848	TRI SIWI MURDIATI	KEPALA SEKOLAH SD/SDI/SDLB	DINAS PENDIDIKAN	5	522389	2021	Sudah Lapor	11/03/2022 00:00	31/12/2021 00:00
8.849	TRISKA SIWI PRADINA	STAF	BADAN PENDAPATAN DAERAH	3	746208	2021	Sudah Lapor	09/03/2022 00:00	31/12/2021 00:00
8.850	KARTIKA TRISNA APSARI	PELAKSANA	DINAS PENANAMAN MODAL DAN PELAYANAN TERPADU SATU PINTU	5	470932	2021	Sudah Lapor	06/03/2022 00:00	31/12/2021 00:00

8.851	TRISNAINI NUR FATHONAH	KEPALA SEKOLAH SD/SDI/SDLB	DINAS PENDIDIKAN	5	234176	2021	Sudah Lapor	11/03/2022 00:00	31/12/2021 00:00
8.852	TRISNANING REJEKI	STAF	BADAN PENGELOLAAN ASET DAERAH	6	483805	2021	Sudah Lapor	16/02/2022 00:00	31/12/2021 00:00
8.853	SUTRISNO	KEPALA SEKOLAH SD/SDI/SDLB	DINAS PENDIDIKAN	5	447639	2021	Sudah Lapor	24/02/2022 00:00	31/12/2021 00:00
8.854	IRWAN TRISNO	STAF	BADAN PENGELOLAAN ASET DAERAH	6	266082	2021	Sudah Lapor	15/03/2022 00:00	31/12/2021 00:00
8.855	TRI SUMARSIH	KEPALA SUBBIDANG ANGGARAN PEREKONOMIAN DAN KEUANGAN	BADAN PENGELOLAAN KEUANGAN DAERAH	6	240423	2021	Sudah Lapor	15/03/2022 00:00	31/12/2021 00:00
8.856	TRI SUMIRAT KARTIKO	PELAKSANA	DINAS PENANAMAN MODAL DAN PELAYANAN TERPADU SATU PINTU	5	483611	2021	Sudah Lapor	28/03/2022 00:00	31/12/2021 00:00
8.857	TRI SUPRIANI	KEPALA SEKOLAH SLTP	DINAS PENDIDIKAN	6	221093	2021	Sudah Lapor	25/02/2022 00:00	31/12/2021 00:00
8.858	TRI SUPRIYANTO	KEPALA SUB BAGIAN UMUM	SEKRETARIAT KABUPATEN ADMINISTRASI KEPULAUAN SERIBU	5	483724	2021	Sudah Lapor	07/03/2022 00:00	31/12/2021 00:00
8.859	KURNIA RITA TRISYANI	LURAH	SEKRETARIAT KOTA ADMINISTRASI JAKARTA SELATAN	6	439336	2021	Sudah Lapor	24/02/2022 00:00	31/12/2021 00:00
8.860	TRI TJAHYANTO	KEPALA SUBBAGIAN TATA USAHA	BADAN PENDAPATAN DAERAH	6	222842	2021	Sudah Lapor	05/03/2022 00:00	31/12/2021 00:00
8.861	TRI WAHYUDI	KEPALA SATUAN PELAYANAN	DINAS KEPENDUDUKAN DAN PENCATATAN SIPIL	5	443808	2021	Sudah Lapor	13/03/2022 00:00	31/12/2021 00:00
8.862	TRI WAHYU SETIYANINGSIH	BENDAHARA	DINAS PEMUDA DAN OLAHRAGA	5	447606	2021	Sudah Lapor	28/03/2022 00:00	31/12/2021 00:00
8.863	TRI WIJANARKO	PELAKSANA	DINAS PENANAMAN MODAL DAN PELAYANAN TERPADU SATU PINTU	6	440227	2021	Sudah Lapor	09/03/2022 00:00	31/12/2021 00:00
8.864	TRIWULAN WORO ASTUTI	KEPALA SEKSI KESEJAHTERAAN RAKYAT	SEKRETARIAT KOTA ADMINISTRASI JAKARTA TIMUR	6	222843	2021	Sudah Lapor	10/02/2022 00:00	31/12/2021 00:00
8.865	TRIYANI PUSPASARI	KEPALA SEKSI KESEJAHTERAAN RAKYAT	SEKRETARIAT KOTA ADMINISTRASI JAKARTA TIMUR	4	666045	2021	Sudah Lapor	17/03/2022 00:00	31/12/2021 00:00
8.866	TRIYA NOVITA	STAF	BADAN PENDAPATAN DAERAH	6	200218	2021	Sudah Lapor	04/03/2022 00:00	31/12/2021 00:00
8.867	TRIYANTO	KEPALA SEKTOR PENANGGULANGAN KEBAKARAN DAN PENYELAMATAN KEC. TANJUNG PRIOK	DINAS PENANGGULANGAN KEBAKARAN DAN PENYELAMATAN	3	745226	2021	Sudah Lapor	14/02/2022 00:00	31/12/2021 00:00
8.868	RONI TRIYANTO	STAF	DINAS PERHUBUNGAN	3	755181	2021	Sudah Lapor	07/03/2022 00:00	31/12/2021 00:00
8.869	TRI WIDIATI	STAF	BADAN PENDAPATAN DAERAH	7	126954	2021	Sudah Lapor	27/02/2022 00:00	31/12/2021 00:00

8.870	AGUS TRIYONO	STAF	BADAN PENGELOLAAN ASET DAERAH	6	240036	2021	Sudah Lapor	27/02/2022 00:00	31/12/2021 00:00
8.871	TRIYO PRIHANDOKO	BENDAHARA	SEKRETARIAT KOTA ADMINISTRASI JAKARTA SELATAN	5	194723	2021	Sudah Lapor	25/01/2022 00:00	31/12/2021 00:00
8.872	TRIYO SUSANTO	BENDAHARA	DINAS KESEHATAN	1	-	2021	Sudah Lapor	29/03/2021 00:00	27/03/2021 00:00
8.873	TRI YULI ASTUTI	BENDAHARA	DINAS KESEHATAN	3	719016	2021	Sudah Lapor	10/03/2022 00:00	31/12/2021 00:00
8.874	DEWI KUSUMA WARDANI	KEPALA SEKSI PEMBERDAYAAN PEREMPUAN DAN PERLINDUNGAN ANAK	DINAS PEMBERDAYAAN PERLINDUNGAN ANAK DAN PENGENDALIAN PENDUDUK	3	730389	2021	Sudah Lapor	07/02/2022 00:00	31/12/2021 00:00
8.875	TRULI SUSATYO DEWI	KEPALA SUBBIDANG PENATAUSAHAAN ASET PENGELOLA	BADAN PENGELOLAAN ASET DAERAH	5	478646	2021	Sudah Lapor	16/02/2022 00:00	31/12/2021 00:00
8.876	TRY DHARMADI	STAF	BADAN PENDAPATAN DAERAH	6	259243	2021	Sudah Lapor	28/03/2022 00:00	31/12/2021 00:00
8.877	TRI MARYONO	STAF	BADAN PENGELOLAAN KEUANGAN DAERAH	5	440236	2021	Sudah Lapor	10/03/2022 00:00	31/12/2021 00:00
8.878	TRI WAHYUNI	STAF	BADAN PENDAPATAN DAERAH	6	205535	2021	Sudah Lapor	22/03/2022 00:00	31/12/2021 00:00
8.879	MOHAMMAD TSANI ANNAFARI	KEPALA BIDANG	BADAN PENGEMBANGAN SUMBER DAYA MANUSIA	8	110238	2021	Sudah Lapor	07/03/2022 00:00	31/12/2021 00:00
8.880	TACHYU SETIA GUNAWAN	KEPALA SEKSI PEMERINTAHAN, KETENTRAMAN DAN KETERTIBAN	SEKRETARIAT KOTA ADMINISTRASI JAKARTA SELATAN	5	449489	2021	Sudah Lapor	22/02/2022 00:00	31/12/2021 00:00
8.881	TOMMY SOFYAN PUTRA	KEPALA SEKSI PEMERINTAHAN	SEKRETARIAT KOTA ADMINISTRASI JAKARTA PUSAT	4	625544	2021	Sudah Lapor	26/01/2022 00:00	31/12/2021 00:00
8.882	TUTI SUCIATI	KEPALA SEKOLAH SD/SDI/SDLB	DINAS PENDIDIKAN	5	436398	2021	Sudah Lapor	14/03/2022 00:00	31/12/2021 00:00
8.883	TATANG SULAEMAN	PELAKSANA	BADAN PELAYANAN PENGADAAN BARANG/JASA	5	474603	2021	Sudah Lapor	24/03/2022 00:00	31/12/2021 00:00
8.884	AGUSTINA PURDJANTI	KEPALA SUB BAGIAN TATA USAHA	DINAS PENDIDIKAN	5	475377	2021	Sudah Lapor	09/03/2022 00:00	31/12/2021 00:00
8.885	TUGIARSO	STAF	BADAN PENDAPATAN DAERAH	6	204371	2021	Sudah Lapor	10/03/2022 00:00	31/12/2021 00:00
8.886	TUGIMIN	KEPALA SEKOLAH SLTP	DINAS PENDIDIKAN	3	655474	2021	Sudah Lapor	14/03/2022 00:00	31/12/2021 00:00
8.887	TUGINO	KEPALA SEKOLAH SD/SDI/SDLB	DINAS PENDIDIKAN	5	436408	2021	Sudah Lapor	16/02/2022 00:00	31/12/2021 00:00
8.888	LELIANA HUTAGAOL	KEPALA SEKOLAH SD/SDI/SDLB	DINAS PENDIDIKAN	5	431131	2021	Sudah Lapor	07/03/2022 00:00	31/12/2021 00:00

8.889	TUHFATUL AHBAB	KEPALA SUBBAGIAN TATA USAHA	DINAS PENDIDIKAN	6	282464	2021	Sudah Lapor	17/02/2022 00:00	31/12/2021 00:00
8.890	TUKINI	KEPALA SEKOLAH SD/SDI/SDLB	DINAS PENDIDIKAN	5	467337	2021	Sudah Lapor	14/02/2022 00:00	31/12/2021 00:00
8.891	TULUS H.P. SILALAHI	KEPALA SUB BAGIAN UMUM DAN KEPEGAWAIAN	SEKRETARIAT KOTA ADMINISTRASI JAKARTA UTARA	6	227678	2021	Sudah Lapor	23/03/2022 00:00	31/12/2021 00:00
8.892	TULUS M. PANJAITAN	STAF	DINAS KEPENDUDUKAN DAN PENCATATAN SIPIL	5	454826	2021	Sudah Lapor	10/03/2022 00:00	31/12/2021 00:00
8.893	TULUS SURATNO	KEPALA SEKOLAH SD/SDI/SDLB	DINAS PENDIDIKAN	5	428118	2021	Sudah Lapor	19/01/2022 00:00	31/12/2021 00:00
8.894	TUMINI	KEPALA SEKOLAH SD/SDI/SDLB	DINAS PENDIDIKAN	5	444077	2021	Sudah Lapor	10/03/2022 00:00	31/12/2021 00:00
8.895	TUMPAL HASIHOLAN AGUSTINUS	WAKIL CAMAT	SEKRETARIAT KOTA ADMINISTRASI JAKARTA BARAT	6	224248	2021	Sudah Lapor	08/03/2022 00:00	31/12/2021 00:00
8.896	TUMPUK	BENDAHARA	DINAS KETAHANAN PANGAN KELAUTAN DAN PERTANIAN	5	451994	2021	Sudah Lapor	10/03/2022 00:00	31/12/2021 00:00
8.897	TUNJUNG MARSIDIK	STAF	BADAN PENDAPATAN DAERAH	6	249616	2021	Sudah Lapor	15/03/2022 00:00	31/12/2021 00:00
8.898	TUNJUNG WIBRIANTO	PELAKSANA	DINAS PENANAMAN MODAL DAN PELAYANAN TERPADU SATU PINTU	7	440661	2021	Sudah Lapor	20/02/2022 00:00	31/12/2021 00:00
8.899	TUNJUNG WIBISONO	KEPALA SATUAN PELAKSANA	DINAS KEPENDUDUKAN DAN PENCATATAN SIPIL	5	444234	2021	Sudah Lapor	03/03/2022 00:00	31/12/2021 00:00
8.900	TURGANA	KEPALA SEKOLAH	DINAS PENDIDIKAN	3	779265	2021	Sudah Lapor	10/03/2022 00:00	31/12/2021 00:00
8.901	TURMUDI	KEPALA SUBBAGIAN TATA USAHA	DINAS BINA MARGA	6	235774	2021	Sudah Lapor	25/02/2022 00:00	31/12/2021 00:00
8.902	TURSINO	STAF	DINAS KEPENDUDUKAN DAN PENCATATAN SIPIL	5	444107	2021	Sudah Lapor	23/03/2022 00:00	31/12/2021 00:00
8.903	TUSANTO	KEPALA SEKOLAH	DINAS PENDIDIKAN	4	696323	2021	Sudah Lapor	28/02/2022 00:00	31/12/2021 00:00
8.904	TUSIH	STAF	BADAN PENGELOLAAN KEUANGAN DAERAH	6	274931	2021	Sudah Lapor	18/03/2022 00:00	31/12/2021 00:00
8.905	TUSIRUN	KEPALA SEKOLAH SLTP	DINAS PENDIDIKAN	5	486567	2021	Sudah Lapor	14/03/2022 00:00	31/12/2021 00:00
8.906	TUTI HARYATI	PELAKSANA	DINAS PENANAMAN MODAL DAN PELAYANAN TERPADU SATU PINTU	7	229351	2021	Sudah Lapor	19/01/2022 00:00	31/12/2021 00:00
8.907	TUTI NURHAYATI	KEPALA SUBBAGIAN TATA USAHA	BADAN PENDAPATAN DAERAH	8	197081	2021	Sudah Lapor	07/03/2022 00:00	31/12/2021 00:00

8.908	TUTI AGIAWATI	KEPALA SEKOLAH SD/SDI/SDLB	DINAS PENDIDIKAN	6	227682	2021	Sudah Lapor	26/01/2022 00:00	31/12/2021 00:00
8.909	TUTI ALAWIYAH	KEPALA SEKSI KESEJAHTERAAN RAKYAT	SEKRETARIAT KOTA ADMINISTRASI JAKARTA BARAT	6	243728	2021	Sudah Lapor	10/03/2022 00:00	31/12/2021 00:00
8.910	TUTI MARYATI	KEPALA SEKOLAH SMU/SMK	DINAS PENDIDIKAN	6	229352	2021	Sudah Lapor	25/02/2022 00:00	31/12/2021 00:00
8.911	WIJI ASTUTI	KEPALA SEKOLAH	DINAS PENDIDIKAN	5	432116	2021	Sudah Lapor	08/03/2022 00:00	31/12/2021 00:00
8.912	TUTIK NURDIYANTI	KEPALA SEKOLAH SD/SDI/SDLB	DINAS PENDIDIKAN	4	696955	2021	Sudah Lapor	10/03/2022 00:00	31/12/2021 00:00
8.913	KUSMASTUTI	PELAKSANA	DINAS PENANAMAN MODAL DAN PELAYANAN TERPADU SATU PINTU	6	485964	2021	Sudah Lapor	22/03/2022 00:00	31/12/2021 00:00
8.914	TUTI RAHAYU	STAF	DINAS CIPTA KARYA TATA RUANG DAN PERTANAHAN	6	259247	2021	Sudah Lapor	11/03/2022 00:00	31/12/2021 00:00
8.915	TUTI PUJIASTUTI	KEPALA SUB BAGIAN PERBENDAHARAAN	SEKRETARIAT KOTA ADMINISTRASI JAKARTA BARAT	6	282465	2021	Sudah Lapor	25/03/2022 00:00	31/12/2021 00:00
8.916	TUTI SUPRIHATININGSIH	BENDAHARA	DINAS KESEHATAN	6	227683	2021	Sudah Lapor	09/02/2022 00:00	31/12/2021 00:00
8.917	TUTI SUGIHASTUTI	LURAH	SEKRETARIAT KOTA ADMINISTRASI JAKARTA TIMUR	6	213137	2021	Sudah Lapor	19/01/2022 00:00	31/12/2021 00:00
8.918	TUTI SUKARNI	KEPALA SEKOLAH	DINAS PENDIDIKAN	3	782428	2021	Sudah Lapor	21/03/2022 00:00	31/12/2021 00:00
8.919	TUTI UMAYAH	KEPALA SEKOLAH SD/SDI/SDLB	DINAS PENDIDIKAN	4	664215	2021	Sudah Lapor	30/03/2022 00:00	31/12/2021 00:00
8.920	TUTI ZAKIAH	AUDITOR	INSPEKTORAT	5	475568	2021	Sudah Lapor	16/02/2022 00:00	31/12/2021 00:00
8.921	TUTWURI HANDAYANI DWI ESTITI	PELAKSANA	DINAS PENANAMAN MODAL DAN PELAYANAN TERPADU SATU PINTU	5	475242	2021	Sudah Lapor	22/03/2022 00:00	31/12/2021 00:00
8.922	TUTY ERNAWATI SAPARDIN	KEPALA SEKSI PENGAWASAN DAN PENGENDALIAN DAMPAK LINGKUNGAN DAN KEBERSIHAN	DINAS LINGKUNGAN HIDUP	6	217936	2021	Sudah Lapor	18/02/2022 00:00	31/12/2021 00:00
8.923	TUTY YULIATY	KEPALA SEKTOR DINAS KEPENDUDUKAN DAN PENCATATAN SIPIL KEC. MATRAMAN	DINAS KEPENDUDUKAN DAN PENCATATAN SIPIL	6	222848	2021	Sudah Lapor	18/03/2022 00:00	31/12/2021 00:00
8.924	TUTY KUSUMAWATI	KEPALA DINAS	DINAS PEMBERDAYAAN PERLINDUNGAN ANAK DAN PENGENDALIAN PENDUDUK	6	216722	2021	Sudah Lapor	24/02/2022 00:00	31/12/2021 00:00
8.925	TUTI WAHYUNINGSIH	KEPALA SATUAN PELAYANAN	DINAS KEPENDUDUKAN DAN PENCATATAN SIPIL	5	455030	2021	Sudah Lapor	02/03/2022 00:00	31/12/2021 00:00
8.926	TWICETIAN YUDHA IRAWAN	SEKRETARIS KELURAHAN	SEKRETARIAT KOTA ADMINISTRASI JAKARTA SELATAN	3	769762	2021	Sudah Lapor	23/02/2022 00:00	31/12/2021 00:00

8.927	TANTI WIDAYANTI	KEPALA UNIT	BADAN PENDAPATAN DAERAH	7	193378	2021	Sudah Lapor	08/03/2022 00:00	31/12/2021 00:00
8.928	WANUDYA SETYA UTAMI	PELAKSANA	DINAS PENANAMAN MODAL DAN PELAYANAN TERPADU SATU PINTU	5	472284	2021	Sudah Lapor	25/03/2022 00:00	31/12/2021 00:00
8.929	TRIYANINGSIH	KEPALA UNIT PTSP KELURAHAN CIPINANG BESAR UTARA KEC. JATINEGARA	DINAS PENANAMAN MODAL DAN PELAYANAN TERPADU SATU PINTU	6	463551	2021	Sudah Lapor	10/03/2022 00:00	31/12/2021 00:00
8.930	RAHMAN	PELAKSANA	DINAS PENANAMAN MODAL DAN PELAYANAN TERPADU SATU PINTU	7	229044	2021	Sudah Lapor	14/02/2022 00:00	31/12/2021 00:00
8.931	TRIE RATNANINGTYAS UTAMI	STAF	BADAN PENDAPATAN DAERAH	6	200217	2021	Sudah Lapor	27/03/2022 00:00	31/12/2021 00:00
8.932	SETYO ARIWIBOWO	STAF	BADAN PENDAPATAN DAERAH	6	220992	2021	Sudah Lapor	18/03/2022 00:00	31/12/2021 00:00
8.933	ROFIQOH	KEPALA SUKU DINAS	DINAS KEBUDAYAAN	6	227428	2021	Sudah Lapor	25/02/2022 00:00	31/12/2021 00:00
8.934	UJANG ROYANI	KEPALA SEKSI JALAN, JEMBATAN DAN KELENGKAPAN JALAN	DINAS BINA MARGA	6	240428	2021	Sudah Lapor	24/02/2022 00:00	31/12/2021 00:00
8.935	UBAIDILLAH	KEPALA SEKSI PENDIDIK	DINAS PENDIDIKAN	5	440532	2021	Sudah Lapor	14/03/2022 00:00	31/12/2021 00:00
8.936	UBAIDILLAH	KEPALA SEKOLAH	DINAS PENDIDIKAN	2	798150	2021	Sudah Lapor	13/02/2021 00:00	12/02/2021 00:00
8.937	SITI HABIBAH	KEPALA SEKOLAH SMU/SMK	DINAS PENDIDIKAN	5	454801	2021	Sudah Lapor	18/01/2022 00:00	31/12/2021 00:00
8.938	SUCI SUHARTI	BENDAHARA	DINAS KESEHATAN	4	664371	2021	Sudah Lapor	10/02/2022 00:00	31/12/2021 00:00
8.939	ALI MANSUR SIREGAR	SEKRETARIS KECAMATAN	SEKRETARIAT KOTA ADMINISTRASI JAKARTA TIMUR	6	282127	2021	Sudah Lapor	18/02/2022 00:00	31/12/2021 00:00
8.940	UCOK SORIANDALAN LUBIS	KEPALA UNIT PTSP KELURAHAN CILANDAK TIMUR KEC. PASAR MINGGU	DINAS PENANAMAN MODAL DAN PELAYANAN TERPADU SATU PINTU	7	217937	2021	Sudah Lapor	14/03/2022 00:00	31/12/2021 00:00
8.941	ANGGIAT HENY HUTAJULU	KEPALA SUBBAGIAN TATA USAHA	DINAS PENANAMAN MODAL DAN PELAYANAN TERPADU SATU PINTU	7	220598	2021	Sudah Lapor	22/02/2022 00:00	31/12/2021 00:00
8.942	RIA MISNAWATI	KEPALA SUBBAGIAN TATA USAHA	DINAS CIPTA KARYA TATA RUANG DAN PERTANAHAN	5	483605	2021	Sudah Lapor	15/03/2022 00:00	31/12/2021 00:00
8.943	DIAH RACHMAH KOMALA	STAF	BADAN PENDAPATAN DAERAH	6	220664	2021	Sudah Lapor	23/03/2022 00:00	31/12/2021 00:00
8.944	UCU SITI JUBAIDAH	PELAKSANA	DINAS PENANAMAN MODAL DAN PELAYANAN TERPADU SATU PINTU	7	282466	2021	Sudah Lapor	08/03/2022 00:00	31/12/2021 00:00
8.945	UCU RAHAYU LESMANAWATI	KEPALA PANTI	DINAS SOSIAL	6	222849	2021	Sudah Lapor	18/03/2022 00:00	31/12/2021 00:00

8.946	ZULKIFLI ZANTI ARBI	KEPALA SUKU DINAS	DINAS CIPTA KARYA TATA RUANG DAN PERTANAHAN	6	222893	2021	Sudah Lapor	10/03/2022 00:00	31/12/2021 00:00
8.947	MAS' UDAH	BENDAHARA	SEKRETARIAT KOTA ADMINISTRASI JAKARTA TIMUR	5	227275	2021	Sudah Lapor	17/02/2022 00:00	31/12/2021 00:00
8.948	ROLLY ANANDA MUSTIKA	KEPALA SEKSI EKONOMI DAN PEMBANGUNAN	SEKRETARIAT KOTA ADMINISTRASI JAKARTA BARAT	6	217902	2021	Sudah Lapor	14/03/2022 00:00	31/12/2021 00:00
8.949	WIRMAN	STAF	DINAS KEPENDUDUKAN DAN PENCATATAN SIPIL	4	689757	2021	Sudah Lapor	02/02/2022 00:00	31/12/2021 00:00
8.950	BADRUDIN	LURAH	SEKRETARIAT KOTA ADMINISTRASI JAKARTA TIMUR	6	235163	2021	Sudah Lapor	11/02/2022 00:00	31/12/2021 00:00
8.951	JAMALUDIN	STAF	BADAN PENGELOLAAN KEUANGAN DAERAH	6	259147	2021	Sudah Lapor	18/02/2022 00:00	31/12/2021 00:00
8.952	SYARIFUDDIN	KEPALA SEKOLAH SD/SDI/SDLB	DINAS PENDIDIKAN	5	474040	2021	Sudah Lapor	13/01/2022 00:00	31/12/2021 00:00
8.953	ROCHMANUDIN	KEPALA SEKOLAH SD/SDI/SDLB	DINAS PENDIDIKAN	5	436371	2021	Sudah Lapor	14/02/2022 00:00	31/12/2021 00:00
8.954	UDIN SURYANA	KEPALA SEKOLAH	DINAS PENDIDIKAN	3	227685	2021	Sudah Lapor	31/03/2021 00:00	29/03/2021 00:00
8.955	UDIN WAHYUDIN	KEPALA SEKOLAH	DINAS PENDIDIKAN	4	696974	2021	Sudah Lapor	07/03/2022 00:00	31/12/2021 00:00
8.956	UDI WICAKSONO KURNIAWAN	KEPALA SEKOLAH	DINAS PENDIDIKAN	2	793859	2021	Sudah Lapor	08/03/2022 00:00	31/12/2021 00:00
8.957	ERIK	WAKIL CAMAT	SEKRETARIAT KOTA ADMINISTRASI JAKARTA PUSAT	5	217827	2021	Sudah Lapor	10/03/2022 00:00	31/12/2021 00:00
8.958	UHA SUHARI	KEPALA SEKSI KEOLAHRAGAAN	DINAS PEMUDA DAN OLAHRAGA	5	452891	2021	Sudah Lapor	18/02/2022 00:00	31/12/2021 00:00
8.959	UJANG SUPRIANA	KEPALA SEKOLAH	DINAS PENDIDIKAN	3	675563	2021	Sudah Lapor	17/01/2022 00:00	31/12/2021 00:00
8.960	UJANG BAEHAKI	KEPALA SATGAS POL. PP KEC. GROGOL PETAMBURAN	SATUAN POLISI PAMONG PRAJA	5	227686	2021	Sudah Lapor	07/03/2022 00:00	31/12/2021 00:00
8.961	U. HARMAWAN	KEPALA SATPOL PP WILAYAH	SATUAN POLISI PAMONG PRAJA	7	45862	2021	Sudah Lapor	11/02/2022 00:00	31/12/2021 00:00
8.962	UJANG SONJAYA	KEPALA SEKOLAH SD/SDI/SDLB	DINAS PENDIDIKAN	6	235778	2021	Sudah Lapor	09/02/2022 00:00	31/12/2021 00:00
8.963	UJANG SUPANDI	KEPALA SEKSI PEMASARAN DAN ATRAKSI	DINAS PARIWISATA DAN EKONOMI KREATIF	6	432114	2021	Sudah Lapor	17/03/2022 00:00	31/12/2021 00:00
8.964	UDIN JAMALUDIN	PELAKSANA	DINAS PENANAMAN MODAL DAN PELAYANAN TERPADU SATU PINTU	5	483778	2021	Sudah Lapor	31/03/2022 00:00	31/12/2021 00:00

8.965	NANA UKANA	KEPALA SEKOLAH SLTP	DINAS PENDIDIKAN	5	465757	2021	Sudah Lapor	04/03/2022 00:00	31/12/2021 00:00
8.966	UKAR SAPUTRA	KEPALA SEKSI INDUSTRI PARIWISATA	DINAS PARIWISATA DAN EKONOMI KREATIF	6	200446	2021	Sudah Lapor	11/03/2022 00:00	31/12/2021 00:00
8.967	UKAT SUKATMA	KEPALA SUBBIDANG PEMANTAUAN	BADAN PENGELOLAAN ASET DAERAH	4	675625	2021	Sudah Lapor	14/03/2022 00:00	31/12/2021 00:00
8.968	UKEN KURNIAWATI	KEPALA SEKOLAH	DINAS PENDIDIKAN	3	720305	2021	Sudah Lapor	09/03/2022 00:00	31/12/2021 00:00
8.969	UKI ELIANTO	KEPALA SEKSI EKONOMI DAN PEMBANGUNAN	SEKRETARIAT KOTA ADMINISTRASI JAKARTA BARAT	6	227687	2021	Sudah Lapor	04/03/2022 00:00	31/12/2021 00:00
8.970	UKIN	KEPALA SEKOLAH SD/SDI/SDLB	DINAS PENDIDIKAN	6	467922	2021	Sudah Lapor	07/02/2022 00:00	31/12/2021 00:00
8.971	BASUKI ISWANTO	BENDAHARA	DINAS KEBUDAYAAN	6	220624	2021	Sudah Lapor	04/03/2022 00:00	31/12/2021 00:00
8.972	UUS KUSWANTO	ASISTEN KESEJAHTERAAN RAKYAT	SEKRETARIAT DAERAH	7	45993	2021	Sudah Lapor	10/03/2022 00:00	31/12/2021 00:00
8.973	NUR ULFA ALAWIYAH	PELAKSANA	DINAS PENANAMAN MODAL DAN PELAYANAN TERPADU SATU PINTU	7	222646	2021	Sudah Lapor	24/01/2022 00:00	31/12/2021 00:00
8.974	NIA ULFAH	STAF	DINAS KEPENDUDUKAN DAN PENCATATAN SIPIL	5	454838	2021	Sudah Lapor	08/03/2022 00:00	31/12/2021 00:00
8.975	ULFI LESTARI	KEPALA SEKOLAH	DINAS PENDIDIKAN	1	-	2021	Sudah Lapor	10/03/2022 00:00	01/04/2021 00:00
8.976	NUR ULIAH	KEPALA SEKOLAH SD/SDI/SDLB	DINAS PENDIDIKAN	3	487804	2021	Sudah Lapor	08/02/2022 00:00	31/12/2021 00:00
8.977	DUMAULI	KEPALA SUBBAGIAN TATA USAHA	DINAS KESEHATAN	6	227044	2021	Sudah Lapor	23/02/2022 00:00	31/12/2021 00:00
8.978	ULIN NUHA	KEPALA PUSAT	DINAS TENAGA KERJA TRANSMIGRASI DAN ENERGI	5	221102	2021	Sudah Lapor	26/02/2022 00:00	31/12/2021 00:00
8.979	ULI NOVITA SARI	SEKRETARIS KELURAHAN	SEKRETARIAT KOTA ADMINISTRASI JAKARTA TIMUR	5	462574	2021	Sudah Lapor	05/03/2022 00:00	31/12/2021 00:00
8.980	AMBARITA ULVAH	KEPALA SUBBAGIAN TATA USAHA	DINAS PENANAMAN MODAL DAN PELAYANAN TERPADU SATU PINTU	7	223656	2021	Sudah Lapor	31/03/2022 00:00	31/12/2021 00:00
8.981	UMAIROH	KEPALA SEKOLAH SMU/SMK	DINAS PENDIDIKAN	6	233939	2021	Sudah Lapor	14/03/2022 00:00	31/12/2021 00:00
8.982	UMAR	KEPALA SEKOLAH	DINAS PENDIDIKAN	3	777551	2021	Sudah Lapor	03/02/2022 00:00	31/12/2021 00:00
8.983	UMARYADI	KEPALA SEKOLAH SMU/SMK	DINAS PENDIDIKAN	6	227628	2021	Sudah Lapor	08/03/2022 00:00	31/12/2021 00:00

8.984	FEBRI UMAR DONI	STAF	BADAN PENDAPATAN DAERAH	6	211452	2021	Sudah Lapor	04/03/2022 00:00	31/12/2021 00:00
8.985	UMAR FAUZI	BENDAHARA	DINAS KESEHATAN	5	470644	2021	Sudah Lapor	15/02/2022 00:00	31/12/2021 00:00
8.986	UMAR MUKRI	KEPALA SEKOLAH	DINAS PENDIDIKAN	4	691832	2021	Sudah Lapor	07/03/2022 00:00	31/12/2021 00:00
8.987	UMAR PANUJU	KEPALA SEKOLAH SLTP	DINAS PENDIDIKAN	4	624130	2021	Sudah Lapor	14/03/2022 00:00	31/12/2021 00:00
8.988	UMARYADI	STAF	DINAS KEPENDUDUKAN DAN PENCATATAN SIPIL	5	454836	2021	Sudah Lapor	04/03/2022 00:00	31/12/2021 00:00
8.989	ACHMAD SAIDI	PELAKSANA	DINAS PERHUBUNGAN	3	732517	2021	Sudah Lapor	11/02/2022 00:00	31/12/2021 00:00
8.990	UMAYA INDAH SYAFITRI	KEPALA SUBBIDANG PENGAMANAN, PENGHAPUSAN, DAN PEMUSNAHAN	BADAN PENGELOLAAN ASET DAERAH	4	235782	2021	Sudah Lapor	12/03/2022 00:00	31/12/2021 00:00
8.991	SARAFUDDIN	KEPALA SEKSI KOPERASI, USAHA KECIL DAN MENENGAH	DINAS PERINDUSTRIAN PERDAGANGAN KOPERASI USAHA KECIL DAN MENENGAH	6	233715	2021	Sudah Lapor	18/03/2022 00:00	31/12/2021 00:00
8.992	UMBUL AHMAD GUNAWAN S	KEPALA SEKSI ANGKUTAN JALAN	DINAS PERHUBUNGAN	5	467014	2021	Sudah Lapor	31/01/2022 00:00	31/12/2021 00:00
8.993	SYUKUR PELIANUS TELAUMBANUA	KEPALA PUSKESMAS	DINAS KESEHATAN	6	214717	2021	Sudah Lapor	08/03/2022 00:00	31/12/2021 00:00
8.994	UMI ARTATI	KEPALA SEKOLAH SLTP	DINAS PENDIDIKAN	5	440509	2021	Sudah Lapor	06/03/2022 00:00	31/12/2021 00:00
8.995	UMI RETNOWATI	AUDITOR	INSPEKTORAT	4	224254	2021	Sudah Lapor	01/03/2022 00:00	31/12/2021 00:00
8.996	UMI SUMIRAH	KEPALA SEKOLAH	DINAS PENDIDIKAN	5	426279	2021	Sudah Lapor	28/01/2022 00:00	31/12/2021 00:00
8.997	UMI BARKAH	KEPALA SEKSI EKONOMI DAN PEMBANGUNAN	SEKRETARIAT KOTA ADMINISTRASI JAKARTA BARAT	4	648845	2021	Sudah Lapor	25/11/2021 00:00	31/08/2021 00:00
8.998	DWI RUKMINTARI	BENDAHARA PENGELUARAN	DINAS PARIWISATA DAN EKONOMI KREATIF	2	804420	2021	Sudah Lapor	01/03/2022 00:00	31/12/2021 00:00
8.999	UMI FARKHAH	KEPALA SEKOLAH SD/SDI/SDLB	DINAS PENDIDIKAN	4	441882	2021	Sudah Lapor	17/03/2022 00:00	31/12/2021 00:00
9.000	UMI KALSUM	PELAKSANA	DINAS PENANAMAN MODAL DAN PELAYANAN TERPADU SATU PINTU	5	454614	2021	Sudah Lapor	20/01/2022 00:00	31/12/2021 00:00
9.001	ABDUL KHOIR	PELAKSANA	DINAS PERHUBUNGAN	4	689664	2021	Sudah Lapor	17/02/2022 00:00	31/12/2021 00:00
9.002	UMI PURWANINGSIH	BENDAHARA	DINAS KETAHANAN PANGAN KELAUTAN DAN PERTANIAN	5	452121	2021	Sudah Lapor	25/01/2022 00:00	31/12/2021 00:00

9.003	UMIYANA	PELAKSANA	DINAS PENANAMAN MODAL DAN PELAYANAN TERPADU SATU PINTU	5	435832	2021	Sudah Lapor	31/01/2022 00:00	31/12/2021 00:00
9.004	UMIYATI	SEKRETARIS BADAN	BADAN PENDAPATAN DAERAH	8	10283	2021	Sudah Lapor	02/03/2022 00:00	31/12/2021 00:00
9.005	MARYATI KASIMAN	KEPALA PUSKESMAS	DINAS KESEHATAN	6	220832	2021	Sudah Lapor	01/03/2022 00:00	31/12/2021 00:00
9.006	UMMU HANNI	BENDAHARA	DINAS KESEHATAN	1	-	2021	Sudah Lapor	15/02/2022 00:00	31/12/2021 00:00
9.007	ROHANI	STAF	BADAN PENDAPATAN DAERAH	6	219716	2021	Sudah Lapor	09/03/2022 00:00	31/12/2021 00:00
9.008	SITI NURLAILA	KEPALA SUBBAGIAN TATA USAHA	DINAS PENDIDIKAN	3	761758	2021	Sudah Lapor	11/03/2022 00:00	31/12/2021 00:00
9.009	MARIYATI ULFAH	STAF	BADAN PENGELOLAAN KEUANGAN DAERAH	6	266119	2021	Sudah Lapor	17/03/2022 00:00	31/12/2021 00:00
9.010	UMI KULSUM	BENDAHARA	SEKRETARIAT KOTA ADMINISTRASI JAKARTA SELATAN	4	641407	2021	Sudah Lapor	01/03/2022 00:00	31/12/2021 00:00
9.011	SAHRUNA	KEPALA SEKSI KESLING, KESJA DAN KESEHATAN OLAHRAGA	DINAS KESEHATAN	4	224110	2021	Sudah Lapor	08/03/2022 00:00	31/12/2021 00:00
9.012	NUNIEK RIA SUNDARI	KEPALA	DINAS KESEHATAN	5	474400	2021	Sudah Lapor	22/03/2022 00:00	31/12/2021 00:00
9.013	UDIN NURULUDIN	KEPALA SUBBAGIAN TATA USAHA SMU/SMK	DINAS PENDIDIKAN	6	227684	2021	Sudah Lapor	05/03/2022 00:00	31/12/2021 00:00
9.014	ELENA WIRAWATI	KEPALA SUBBAGIAN TATA USAHA	BADAN KESATUAN BANGSA DAN POLITIK	6	266048	2021	Sudah Lapor	28/03/2022 00:00	31/12/2021 00:00
9.015	ANAS MALIK	STAF	BADAN PENDAPATAN DAERAH	6	222352	2021	Sudah Lapor	28/03/2022 00:00	31/12/2021 00:00
9.016	RIZQI AYUNI NUR HABBIBAH	PELAKSANA	DINAS PENANAMAN MODAL DAN PELAYANAN TERPADU SATU PINTU	5	470300	2021	Sudah Lapor	05/02/2022 00:00	31/12/2021 00:00
9.017	ERNIATI RIZKI ISLAMIYAH	STAF	BADAN PENDAPATAN DAERAH	6	203469	2021	Sudah Lapor	02/02/2022 00:00	31/12/2021 00:00
9.018	UNTUNG SUMERI	BENDAHARA	BADAN PENDAPATAN DAERAH	6	216723	2021	Sudah Lapor	20/01/2022 00:00	31/12/2021 00:00
9.019	UNTUNG PURWONO	BENDAHARA	DINAS PERUMAHAN RAKYAT DAN KAWASAN PERMUKIMAN	5	449104	2021	Sudah Lapor	14/01/2022 00:00	31/12/2021 00:00
9.020	UNTUNG ALIYAH	KEPALA SUBBAGIAN TATA USAHA SMU/SMK	DINAS PENDIDIKAN	6	235784	2021	Sudah Lapor	02/02/2022 00:00	31/12/2021 00:00
9.021	UNTUNG BUDI HARIYANTO	KEPALA SEKOLAH SD/SDI/SDLB	DINAS PENDIDIKAN	5	439297	2021	Sudah Lapor	21/03/2022 00:00	31/12/2021 00:00

9.022	UNTUNG PITOYO	KEPALA SEKSI JALAN, JEMBATAN DAN KELENGKAPAN JALAN	DINAS BINA MARGA	7	427346	2021	Sudah Lapor	22/02/2022 00:00	31/12/2021 00:00
9.023	UNTUNG PURWANTO	KEPALA SEKSI PEMERINTAHAN	SEKRETARIAT KOTA ADMINISTRASI JAKARTA TIMUR	4	213907	2021	Sudah Lapor	11/02/2022 00:00	31/12/2021 00:00
9.024	UNTUNG SUPRIYONO	KEPALA SUB BAGIAN PERENCANAAN DAN ANGGARAN	SEKRETARIAT KOTA ADMINISTRASI JAKARTA TIMUR	7	217938	2021	Sudah Lapor	08/02/2022 00:00	31/12/2021 00:00
9.025	SUPRIADI	STAF	BADAN PENGELOLAAN ASET DAERAH	5	259231	2021	Sudah Lapor	07/03/2022 00:00	31/12/2021 00:00
9.026	UPIEK MARDHAWATHY	KEPALA SEKSI KESEJAHTERAAN RAKYAT	SEKRETARIAT KOTA ADMINISTRASI JAKARTA SELATAN	6	227630	2021	Sudah Lapor	24/02/2022 00:00	31/12/2021 00:00
9.027	APRIYANI TALAOHU	KEPALA SEKSI PERENCANAAN	DINAS SUMBER DAYA AIR	3	740700	2021	Sudah Lapor	23/02/2022 00:00	31/12/2021 00:00
9.028	JANEWAR	BENDAHARA	DINAS TENAGA KERJA TRANSMIGRASI DAN ENERGI	4	233399	2021	Sudah Lapor	04/03/2022 00:00	31/12/2021 00:00
9.029	UPI RUPIAH	KEPALA SEKOLAH	DINAS PENDIDIKAN	3	779184	2021	Sudah Lapor	03/02/2022 00:00	31/12/2021 00:00
9.030	SUWARTI	STAF	BADAN PENGELOLAAN KEUANGAN DAERAH	6	259236	2021	Sudah Lapor	21/03/2022 00:00	31/12/2021 00:00
9.031	YURSID SURYANEGARA	KEPALA SEKSI PEMELIHARAAN DRAINASE	DINAS SUMBER DAYA AIR	3	828593	2021	Sudah Lapor	01/12/2021 00:00	01/12/2021 00:00
9.032	URINCAN SIAHAAN	KEPALA SEKOLAH SD/SDI/SDLB	DINAS PENDIDIKAN	5	424735	2021	Sudah Lapor	04/03/2022 00:00	31/12/2021 00:00
9.033	URIP TARSAM	KEPALA SEKSI PENDIDIKAN ANAK USIA DINI DAN PENDIDIKAN MASYARAKAT	DINAS PENDIDIKAN	6	233943	2021	Sudah Lapor	14/03/2022 00:00	31/12/2021 00:00
9.034	URIPASIH	KEPALA SUKU DINAS	DINAS PENDIDIKAN	6	227631	2021	Sudah Lapor	23/02/2022 00:00	31/12/2021 00:00
9.035	URIP HARYO ATMODJO	PELAKSANA	DINAS PENANAMAN MODAL DAN PELAYANAN TERPADU SATU PINTU	5	473279	2021	Sudah Lapor	31/01/2022 00:00	31/12/2021 00:00
9.036	URIP ROHUDI	KEPALA SEKOLAH SLTP	DINAS PENDIDIKAN	5	475973	2021	Sudah Lapor	15/03/2022 00:00	31/12/2021 00:00
9.037	URIP WALUYO JATI	PELAKSANA	DINAS CIPTA KARYA TATA RUANG DAN PERTANAHAN	5	444956	2021	Sudah Lapor	10/03/2022 00:00	31/12/2021 00:00
9.038	URNIASIH	KEPALA SEKOLAH	DINAS PENDIDIKAN	3	755488	2021	Sudah Lapor	07/03/2022 00:00	31/12/2021 00:00
9.039	UMAR SAHID	KEPALA SATUAN PELAYANAN	DINAS KEPENDUDUKAN DAN PENCATATAN SIPIL	5	454962	2021	Sudah Lapor	10/03/2022 00:00	31/12/2021 00:00
9.040	YUS WIL RASID	WAKIL CAMAT	SEKRETARIAT KOTA ADMINISTRASI JAKARTA TIMUR	6	217945	2021	Sudah Lapor	24/02/2022 00:00	31/12/2021 00:00

9.041	USEP SUPRAPTO	KEPALA SEKOLAH SD/SDI/SDLB	DINAS PENDIDIKAN	5	429086	2021	Sudah Lapor	02/03/2022 00:00	31/12/2021 00:00
9.042	UJANG SUHANA ISKANDAR	STAF	BADAN PENGELOLAAN ASET DAERAH	6	259249	2021	Sudah Lapor	16/02/2022 00:00	31/12/2021 00:00
9.043	USNAH TUTI	KEPALA SEKSI KESEJAHTERAAN RAKYAT	SEKRETARIAT KOTA ADMINISTRASI JAKARTA BARAT	6	227632	2021	Sudah Lapor	21/02/2022 00:00	31/12/2021 00:00
9.044	USNUL KHOTIMAH	KEPALA SUB BAGIAN KEPEGAWAIAN	SEKRETARIAT KOTA ADMINISTRASI JAKARTA BARAT	8	233945	2021	Sudah Lapor	11/10/2021 00:00	31/08/2021 00:00
9.045	USRIANA	SEKRETARIS KELURAHAN	SEKRETARIAT KOTA ADMINISTRASI JAKARTA TIMUR	4	698571	2021	Sudah Lapor	07/03/2022 00:00	31/12/2021 00:00
9.046	USRIZKIE DWIPRAPTANTI KUMORO	PELAKSANA	DINAS CIPTA KARYA TATA RUANG DAN PERTANAHAN	6	266219	2021	Sudah Lapor	07/03/2022 00:00	31/12/2021 00:00
9.047	AMIRUDIN	KEPALA SEKRETARIAT	BADAN KEPEGAWAIAN DAERAH	5	628728	2021	Sudah Lapor	17/01/2022 00:00	31/12/2021 00:00
9.048	UUM SUMIATI	AUDITOR	INSPEKTORAT	6	226287	2021	Sudah Lapor	23/02/2022 00:00	31/12/2021 00:00
9.049	USDIYATI	LURAH	SEKRETARIAT KOTA ADMINISTRASI JAKARTA TIMUR	6	229364	2021	Sudah Lapor	25/02/2022 00:00	31/12/2021 00:00
9.050	HARI SAPUTRA	STAF	BADAN PENDAPATAN DAERAH	4	646831	2021	Sudah Lapor	26/03/2022 00:00	31/12/2021 00:00
9.051	TAMTAM RUSTAM	PELAKSANA	DINAS PENANAMAN MODAL DAN PELAYANAN TERPADU SATU PINTU	6	469352	2021	Sudah Lapor	04/02/2022 00:00	31/12/2021 00:00
9.052	RIZKA UTAMI	BENDAHARA	DINAS KESEHATAN	5	474109	2021	Sudah Lapor	14/03/2022 00:00	31/12/2021 00:00
9.053	UTAMI WIDIYANINGSIH	KEPALA SEKSI KAWASAN PERMUKIMAN	DINAS PERUMAHAN RAKYAT DAN KAWASAN PERMUKIMAN	5	451754	2021	Sudah Lapor	24/02/2022 00:00	31/12/2021 00:00
9.054	UTARI	KEPALA SUBBAGIAN TATA USAHA	DINAS SOSIAL	5	222852	2021	Sudah Lapor	08/03/2022 00:00	31/12/2021 00:00
9.055	RETNO UTARI	PELAKSANA	DINAS PENANAMAN MODAL DAN PELAYANAN TERPADU SATU PINTU	6	432094	2021	Sudah Lapor	13/01/2022 00:00	31/12/2021 00:00
9.056	BADARIYAH HARAHAP	PELAKSANA	DINAS PENANAMAN MODAL DAN PELAYANAN TERPADU SATU PINTU	7	469389	2021	Sudah Lapor	25/03/2022 00:00	31/12/2021 00:00
9.057	AGUSTINA	PELAKSANA	DINAS CIPTA KARYA TATA RUANG DAN PERTANAHAN	6	249479	2021	Sudah Lapor	14/03/2022 00:00	31/12/2021 00:00
9.058	UTJU DJUBAEDAH	KEPALA SUBBAGIAN TATA USAHA	DINAS PEMBERDAYAAN PERLINDUNGAN ANAK DAN PENGENDALIAN PENDUDUK	7	240431	2021	Sudah Lapor	10/03/2022 00:00	31/12/2021 00:00
9.059	TUMBUR PARLUHUTAN	KEPALA BIDANG	SATUAN POLISI PAMONG PRAJA	6	259245	2021	Sudah Lapor	05/03/2022 00:00	31/12/2021 00:00

9.060	UTTY RAKA SIWI	PELAKSANA	DINAS PENANAMAN MODAL DAN PELAYANAN TERPADU SATU PINTU	5	439390	2021	Sudah Lapor	21/01/2022 00:00	31/12/2021 00:00
9.061	RATU UMAMAH	KEPALA BIDANG PELAYANAN PENUNJANG MEDIS	DINAS KESEHATAN	6	216706	2021	Sudah Lapor	13/03/2022 00:00	31/12/2021 00:00
9.062	UNTUNG SETIADY	KEPALA SEKOLAH SD/SDI/SDLB	DINAS PENDIDIKAN	5	476121	2021	Sudah Lapor	16/03/2022 00:00	31/12/2021 00:00
9.063	UUS USTANDI	BENDAHARA	DINAS KEBUDAYAAN	6	227864	2021	Sudah Lapor	23/03/2022 00:00	31/12/2021 00:00
9.064	UYE YAYAT DIMIATI	KEPALA SUBBAGIAN TATA USAHA	DINAS PERUMAHAN RAKYAT DAN KAWASAN PERMUKIMAN	4	645678	2021	Sudah Lapor	02/02/2022 00:00	31/12/2021 00:00
9.065	UYUNG BUDIYANTO	KEPALA SUBBAGIAN TATA USAHA	DINAS KESEHATAN	6	224258	2021	Sudah Lapor	01/03/2022 00:00	31/12/2021 00:00
9.066	NURUL INDRI HAPSARI	PELAKSANA	DINAS PENANAMAN MODAL DAN PELAYANAN TERPADU SATU PINTU	5	473009	2021	Sudah Lapor	17/02/2022 00:00	31/12/2021 00:00
9.067	FITRI AULIA	KEPALA SEKSI DEPOSIT	DINAS PERPUSTAKAAN DAN KEARSIPAN	6	428122	2021	Sudah Lapor	24/02/2022 00:00	31/12/2021 00:00
9.068	FITRIA SARI	SEKRETARIS KELURAHAN	SEKRETARIAT KOTA ADMINISTRASI JAKARTA PUSAT	6	222483	2021	Sudah Lapor	14/02/2022 00:00	31/12/2021 00:00
9.069	YAN RAHMANA	STAF	BADAN PENGELOLAAN KEUANGAN DAERAH	5	456743	2021	Sudah Lapor	17/03/2022 00:00	31/12/2021 00:00
9.070	VALENTINA KARTIKA K	KEPALA SUBBAGIAN TATA USAHA	DINAS KESEHATAN	6	462212	2021	Sudah Lapor	25/02/2022 00:00	31/12/2021 00:00
9.071	VANCASIUS GUNAWAN MEYER	KEPALA SEKTOR DINAS CIPTA KARYA, TATA RUANG DAN PERTANAHAN KEC. KOJA	DINAS CIPTA KARYA TATA RUANG DAN PERTANAHAN	6	219770	2021	Sudah Lapor	27/02/2022 00:00	31/12/2021 00:00
9.072	IVAN MURCAHYO	KEPALA PUSAT	DINAS PERTAMANAN DAN HUTAN KOTA	6	217855	2021	Sudah Lapor	13/03/2022 00:00	31/12/2021 00:00
9.073	VARDA AMINA	PELAKSANA	DINAS PENANAMAN MODAL DAN PELAYANAN TERPADU SATU PINTU	5	440579	2021	Sudah Lapor	26/03/2022 00:00	31/12/2021 00:00
9.074	VARIA SARI NAPITUPULU	KEPALA SUBBAGIAN TATA USAHA	DINAS TENAGA KERJA TRANSMIGRASI DAN ENERGI	2	814303	2021	Sudah Lapor	30/03/2021 00:00	25/03/2021 00:00
9.075	VARIANTI SIRAIT	KEPALA SEKOLAH SD/SDI/SDLB	DINAS PENDIDIKAN	6	235788	2021	Sudah Lapor	11/03/2022 00:00	31/12/2021 00:00
9.076	REVINA TURNIP	KEPALA SUBBAGIAN TATA USAHA	DINAS SUMBER DAYA AIR	6	229049	2021	Sudah Lapor	17/02/2022 00:00	31/12/2021 00:00
9.077	VAULIA MANGIWA	STAF	DINAS KEPENDUDUKAN DAN PENCATATAN SIPIL	4	695453	2021	Sudah Lapor	15/03/2022 00:00	31/12/2021 00:00
9.078	VIRA AYU RIANI	STAF	BADAN PENDAPATAN DAERAH	3	745337	2021	Sudah Lapor	02/03/2022 00:00	31/12/2021 00:00

9.079	VEGA DINATA PARTOGI SIMAMORA	PELAKSANA	DINAS PENANAMAN MODAL DAN PELAYANAN TERPADU SATU PINTU	6	471305	2021	Sudah Lapor	22/01/2022 00:00	31/12/2021 00:00
9.080	VELLA OLIVIA	PELAKSANA	DINAS PENANAMAN MODAL DAN PELAYANAN TERPADU SATU PINTU	7	233946	2021	Sudah Lapor	04/03/2022 00:00	31/12/2021 00:00
9.081	VENANSIUS SUTRISNA	KEPALA SEKOLAH SD/SDI/SDLB	DINAS PENDIDIKAN	4	696787	2021	Sudah Lapor	07/03/2022 00:00	31/12/2021 00:00
9.082	VERAWATI ISMAIL	STAF	BADAN PENDAPATAN DAERAH	6	205537	2021	Sudah Lapor	09/02/2022 00:00	31/12/2021 00:00
9.083	VERA FITRIA GANI	KEPALA SEKSI KESEJAHTERAAN RAKYAT	SEKRETARIAT KOTA ADMINISTRASI JAKARTA UTARA	5	476268	2021	Sudah Lapor	16/02/2022 00:00	31/12/2021 00:00
9.084	VERA REVINA SARI	ASISTEN DEPUTI BIDANG TATA RUANG	DEPUTI GUBERNUR	8	142138	2021	Sudah Lapor	22/03/2022 00:00	31/12/2021 00:00
9.085	VERA MARIETHA MEINAR REJEKI	KEPALA BAGIAN KEUANGAN DAN PERENCANAAN	DINAS KESEHATAN	6	233947	2021	Sudah Lapor	21/03/2022 00:00	31/12/2021 00:00
9.086	KHUSNUL KHOTIMAH	STAF	BADAN PENDAPATAN DAERAH	6	222546	2021	Sudah Lapor	07/02/2022 00:00	31/12/2021 00:00
9.087	VERA RENI TRIANINGSIH NAINGGOLAN	KEPALA SEKSI PERENCANAAN, PENGENDALIAN DAN INFORMASI	DINAS KESEHATAN	3	748058	2021	Sudah Lapor	22/02/2022 00:00	31/12/2021 00:00
9.088	VERLY INDAH NATALIA	KEPALA UNIT PTSP KELURAHAN KRAMAT PELA KEC. KEBAYORAN BARU	DINAS PENANAMAN MODAL DAN PELAYANAN TERPADU SATU PINTU	7	211074	2021	Sudah Lapor	24/02/2022 00:00	31/12/2021 00:00
9.089	NACHNOER VERNIER ATOM ARSS.	LURAH	SEKRETARIAT KOTA ADMINISTRASI JAKARTA SELATAN	6	228966	2021	Sudah Lapor	28/02/2022 00:00	31/12/2021 00:00
9.090	VERONY SEMBIRING	KEPALA UNIT	DINAS KEBUDAYAAN	6	240432	2021	Sudah Lapor	16/02/2022 00:00	31/12/2021 00:00
9.091	VERRY HANDRIAS	KEPALA UNIT PTSP KELURAHAN CIKINI KEC. MENTENG	DINAS PENANAMAN MODAL DAN PELAYANAN TERPADU SATU PINTU	7	222854	2021	Sudah Lapor	28/03/2022 00:00	31/12/2021 00:00
9.092	VERRY VERDINAN	BENDAHARA	SEKRETARIAT KOTA ADMINISTRASI JAKARTA BARAT	3	777823	2021	Sudah Lapor	09/03/2022 00:00	31/12/2021 00:00
9.093	NOVIANA HERININGTIAS	STAF	BADAN PENDAPATAN DAERAH	6	205524	2021	Sudah Lapor	07/03/2022 00:00	31/12/2021 00:00
9.094	APFIA ROSVITA BUDIATI	BENDAHARA	DINAS KESEHATAN	2	800580	2021	Sudah Lapor	26/03/2021 00:00	12/03/2021 00:00
9.095	FITRI ANDRIYANI	PELAKSANA	DINAS CIPTA KARYA TATA RUANG DAN PERTANAHAN	6	252915	2021	Sudah Lapor	21/03/2022 00:00	31/12/2021 00:00
9.096	VINA MEILINA	KEPALA BAGIAN ADMINISTRASI KEPALA DAERAH	SEKRETARIAT DAERAH	6	227635	2021	Sudah Lapor	06/03/2022 00:00	31/12/2021 00:00
9.097	SILVIA HEIDY	KEPALA SEKSI KESEJAHTERAAN RAKYAT	SEKRETARIAT KOTA ADMINISTRASI JAKARTA SELATAN	6	235634	2021	Sudah Lapor	08/03/2022 00:00	31/12/2021 00:00

9.098	ALFIAH KARIMAH	BENDAHARA	SEKRETARIAT KOTA ADMINISTRASI JAKARTA BARAT	2	813512	2021	Sudah Lapor	19/03/2021 00:00	12/03/2021 00:00
9.099	NINDYA VIANI	STAF	BADAN PENGELOLAAN ASET DAERAH	3	745195	2021	Sudah Lapor	03/02/2022 00:00	31/12/2021 00:00
9.100	AHMAD ZULFIKAR	JABATAN FUNGSIONAL	BADAN PELAYANAN PENGADAAN BARANG/JASA	5	483604	2021	Sudah Lapor	23/03/2022 00:00	31/12/2021 00:00
9.101	SYARIFAH VICCA SUTYORINI	PELAKSANA	DINAS PENANAMAN MODAL DAN PELAYANAN TERPADU SATU PINTU	6	235751	2021	Sudah Lapor	25/02/2022 00:00	31/12/2021 00:00
9.102	VICKY SURYAWAN JAYA	KEPALA SEKSI PERDAGANGAN	DINAS PERINDUSTRIAN PERDAGANGAN KOPERASI USAHA KECIL DAN MENENGAH	6	235789	2021	Sudah Lapor	09/03/2022 00:00	31/12/2021 00:00
9.103	VICKY RIZCKY	STAF	DINAS CIPTA KARYA TATA RUANG DAN PERTANAHAN	3	757315	2021	Sudah Lapor	04/03/2022 00:00	31/12/2021 00:00
9.104	VICTOR HOTMA PARULIAN DEO	SEKRETARIS KELURAHAN	SEKRETARIAT KOTA ADMINISTRASI JAKARTA UTARA	5	452060	2021	Sudah Lapor	22/03/2022 00:00	31/12/2021 00:00
9.105	VICTOR HASUDUNGAN MARBUN	FUNGSIONAL TERTENTU	DINAS PERHUBUNGAN	5	486083	2021	Sudah Lapor	07/03/2022 00:00	31/12/2021 00:00
9.106	ADE VICTOR MANAMPANG MANGAPUTUA SIAHAAN	KEPALA SATGAS POL. PP KEC. CILANDAK	SATUAN POLISI PAMONG PRAJA	6	235101	2021	Sudah Lapor	14/03/2022 00:00	31/12/2021 00:00
9.107	VICTOR SIHOMBING	SEKRETARIS KELURAHAN	SEKRETARIAT KOTA ADMINISTRASI JAKARTA TIMUR	6	235790	2021	Sudah Lapor	08/02/2022 00:00	31/12/2021 00:00
9.108	VIDI ARDIANTO	KEPALA SUBBAGIAN KEPEGAWAIAN	BADAN PENGELOLAAN KEUANGAN DAERAH	6	249619	2021	Sudah Lapor	29/03/2022 00:00	31/12/2021 00:00
9.109	VIDYA RATNASUCI	KEPALA UNIT PTSP KELURAHAN BINTARO KEC. PESANGGRAHAN	DINAS PENANAMAN MODAL DAN PELAYANAN TERPADU SATU PINTU	6	474092	2021	Sudah Lapor	24/02/2022 00:00	31/12/2021 00:00
9.110	NOVI KURNIAWATI	BENDAHARA	SEKRETARIAT KOTA ADMINISTRASI JAKARTA SELATAN	5	449486	2021	Sudah Lapor	22/02/2022 00:00	31/12/2021 00:00
9.111	EVI RATNA WULANDARI	STAF	BADAN PENDAPATAN DAERAH	6	204348	2021	Sudah Lapor	10/03/2022 00:00	31/12/2021 00:00
9.112	ARIF FAZILLAH	KEPALA SUBBAGIAN PEMBINAAN BADAN USAHA MILIK DAERAH	SEKRETARIAT DAERAH	5	449195	2021	Sudah Lapor	26/02/2022 00:00	31/12/2021 00:00
9.113	VIKRI RIDWAN	PELAKSANA	DINAS PENANAMAN MODAL DAN PELAYANAN TERPADU SATU PINTU	5	472163	2021	Sudah Lapor	28/03/2022 00:00	31/12/2021 00:00
9.114	VILLA SILVIA	PELAKSANA	DINAS PENANAMAN MODAL DAN PELAYANAN TERPADU SATU PINTU	6	472368	2021	Sudah Lapor	11/02/2022 00:00	31/12/2021 00:00
9.115	VINA HASNAWATI	KEPALA SUBBAGIAN KEUANGAN	DINAS KEPENDUDUKAN DAN PENCATATAN SIPIL	6	214725	2021	Sudah Lapor	09/03/2022 00:00	31/12/2021 00:00
9.116	DIVINA MUTIASARI	PELAKSANA	DINAS PENANAMAN MODAL DAN PELAYANAN TERPADU SATU PINTU	6	227033	2021	Sudah Lapor	23/02/2022 00:00	31/12/2021 00:00

9.117	OKTOVINA RANTE	KEPALA SUBBAGIAN TATA USAHA	DINAS KESEHATAN	2	820205	2021	Sudah Lapor	29/03/2021 00:00	01/01/2021 00:00
9.118	VIRDA AKMALIA ZENIYA	KEPALA UNIT PTSP KELURAHAN MALAKA SARI KEC. DUREN SAWIT	DINAS PENANAMAN MODAL DAN PELAYANAN TERPADU SATU PINTU	6	473918	2021	Sudah Lapor	14/03/2022 00:00	31/12/2021 00:00
9.119	FITRIYANI	STAF	BADAN PENGELOLAAN KEUANGAN DAERAH	6	259121	2021	Sudah Lapor	11/02/2022 00:00	31/12/2021 00:00
9.120	VIRA KRISTANTI KUSUMAWARDANI	PELAKSANA	BADAN PELAYANAN PENGADAAN BARANG/JASA	5	472953	2021	Sudah Lapor	09/03/2022 00:00	31/12/2021 00:00
9.121	VISI GITA NURLAINI	KEPALA SUBBAGIAN TATA USAHA	DINAS KESEHATAN	3	776381	2021	Sudah Lapor	04/03/2022 00:00	31/12/2021 00:00
9.122	VITA NURVIATIN	KEPALA UNIT	DINAS PERUMAHAN RAKYAT DAN KAWASAN PERMUKIMAN	7	221105	2021	Sudah Lapor	09/03/2022 00:00	31/12/2021 00:00
9.123	YUNITA INDRASTI RETNO VITARI	KEPALA BIDANG	DINAS CIPTA KARYA TATA RUANG DAN PERTANAHAN	6	221134	2021	Sudah Lapor	24/02/2022 00:00	31/12/2021 00:00
9.124	NOVITRI RATNAWATIE	BENDAHARA	SEKRETARIAT KOTA ADMINISTRASI JAKARTA SELATAN	4	449237	2021	Sudah Lapor	15/02/2022 00:00	31/12/2021 00:00
9.125	VITRIA ALTING	PELAKSANA	DINAS PENANAMAN MODAL DAN PELAYANAN TERPADU SATU PINTU	6	259252	2021	Sudah Lapor	22/03/2022 00:00	31/12/2021 00:00
9.126	IVALDY PUTRA LIFIARI	STAF	BADAN PENGELOLAAN ASET DAERAH	3	778717	2021	Sudah Lapor	15/03/2022 00:00	31/12/2021 00:00
9.127	SITI HARFIAH KARTIKASARI	PELAKSANA	DINAS CIPTA KARYA TATA RUANG DAN PERTANAHAN	6	249586	2021	Sudah Lapor	23/03/2022 00:00	31/12/2021 00:00
9.128	VIVI OKTAVIANI	STAF	BADAN PENDAPATAN DAERAH	6	222855	2021	Sudah Lapor	01/03/2022 00:00	31/12/2021 00:00
9.129	VIVI ARIANDANI	PELAKSANA	DINAS PENANAMAN MODAL DAN PELAYANAN TERPADU SATU PINTU	5	483626	2021	Sudah Lapor	22/02/2022 00:00	31/12/2021 00:00
9.130	VIVI FEBRIYANTI	BENDAHARA	BADAN KEPEGAWAIAN DAERAH	4	645907	2021	Sudah Lapor	21/01/2022 00:00	31/12/2021 00:00
9.131	WA SALBIA	PELAKSANA	DINAS PENANAMAN MODAL DAN PELAYANAN TERPADU SATU PINTU	5	440491	2021	Sudah Lapor	28/02/2022 00:00	31/12/2021 00:00
9.132	WAHYU PURWONO	BENDAHARA	DINAS PARIWISATA DAN EKONOMI KREATIF	5	454120	2021	Sudah Lapor	11/02/2022 00:00	31/12/2021 00:00
9.133	FERRY JULIANTO	STAF	BADAN PENDAPATAN DAERAH	6	211051	2021	Sudah Lapor	14/03/2022 00:00	31/12/2021 00:00
9.134	VINCA NAMPASNEA	BENDAHARA	DINAS KESEHATAN	5	453465	2021	Sudah Lapor	09/03/2022 00:00	31/12/2021 00:00
9.135	MUHAMMAD FUAD	STAF	BADAN PENDAPATAN DAERAH	6	282387	2021	Sudah Lapor	16/02/2022 00:00	31/12/2021 00:00

9.136	VONNY LEKATOMPESSY	PELAKSANA	BADAN PELAYANAN PENGADAAN BARANG/JASA	6	235791	2021	Sudah Lapor	04/03/2022 00:00	31/12/2021 00:00
9.137	VERDI ROBERT MALOBU	BENDAHARA	INSPEKTORAT	6	282470	2021	Sudah Lapor	25/02/2022 00:00	31/12/2021 00:00
9.138	FITRI WULANDARI	BENDAHARA	SEKRETARIAT KOTA ADMINISTRASI JAKARTA SELATAN	3	201147	2021	Sudah Lapor	16/04/2021 00:00	15/04/2021 00:00
9.139	MARIA GORETTI EVY SULISTYOWATI	KEPALA SEKSI PENGAWASAN DAN PENGENDALIAN DAMPAK LINGKUNGAN DAN KEBERSIHAN	DINAS LINGKUNGAN HIDUP	6	226163	2021	Sudah Lapor	28/03/2022 00:00	31/12/2021 00:00
9.140	RAHMAH FAJAR OKTAFIANTI	PELAKSANA	DINAS PENANAMAN MODAL DAN PELAYANAN TERPADU SATU PINTU	6	476888	2021	Sudah Lapor	21/03/2022 00:00	31/12/2021 00:00
9.141	VITA YUSTIFI	KEPALA SEKOLAH SD/SDI/SDLB	DINAS PENDIDIKAN	6	221106	2021	Sudah Lapor	16/03/2022 00:00	31/12/2021 00:00
9.142	SAVITRI HANDAYANA	WAKIL DIREKTUR PELAYANAN	DINAS KESEHATAN	6	240347	2021	Sudah Lapor	25/03/2022 00:00	31/12/2021 00:00
9.143	WISNU BARATA	KEPALA BAGIAN PENATAAN RUANG, CIPTA KARYA DAN PERTANAHAN	SEKRETARIAT DAERAH	6	224275	2021	Sudah Lapor	14/03/2022 00:00	31/12/2021 00:00
9.144	WALDI SEPTRI	KEPALA SEKSI EKONOMI, PEMBANGUNAN DAN LINGKUNGAN HIDUP	SEKRETARIAT KOTA ADMINISTRASI JAKARTA TIMUR	6	214855	2021	Sudah Lapor	14/02/2022 00:00	31/12/2021 00:00
9.145	SURYANTO INDRA GUNAWAN	BENDAHARA	SEKRETARIAT KOTA ADMINISTRASI JAKARTA SELATAN	2	437990	2021	Sudah Lapor	14/12/2021 00:00	09/12/2021 00:00
9.146	WAHYU WIBAWA, SE	JABATAN FUNGSIONAL	BADAN PELAYANAN PENGADAAN BARANG/JASA	5	477384	2021	Sudah Lapor	21/03/2022 00:00	31/12/2021 00:00
9.147	WACHID WAHYUDI	KEPALA SUBBAGIAN TATA USAHA	DINAS PENANAMAN MODAL DAN PELAYANAN TERPADU SATU PINTU	7	224261	2021	Sudah Lapor	27/01/2022 00:00	31/12/2021 00:00
9.148	WAFA UL AHDI SAMPURNANINGSIH	KEPALA SEKSI KESEJAHTERAAN RAKYAT	SEKRETARIAT KOTA ADMINISTRASI JAKARTA SELATAN	6	233948	2021	Sudah Lapor	01/03/2022 00:00	31/12/2021 00:00
9.149	WAGIMAN	KEPALA SUBBAGIAN TATA USAHA	DINAS PENANAMAN MODAL DAN PELAYANAN TERPADU SATU PINTU	7	235792	2021	Sudah Lapor	20/02/2022 00:00	31/12/2021 00:00
9.150	WAGIMAN	PELAKSANA	DINAS CIPTA KARYA TATA RUANG DAN PERTANAHAN	6	259253	2021	Sudah Lapor	04/03/2022 00:00	31/12/2021 00:00
9.151	WAGIMIN	KEPALA SEKSI PENDIDIK DAN TENAGA KEPENDIDIKAN	DINAS PENDIDIKAN	6	240434	2021	Sudah Lapor	06/03/2022 00:00	31/12/2021 00:00
9.152	LUCIA WAGINEM	KEPALA SEKOLAH	DINAS PENDIDIKAN	4	696091	2021	Sudah Lapor	10/03/2022 00:00	31/12/2021 00:00
9.153	WAGINO	STAF	BADAN PENGELOLAAN ASET DAERAH	6	282471	2021	Sudah Lapor	07/03/2022 00:00	31/12/2021 00:00
9.154	WAGINO	STAF	BADAN PENGELOLAAN ASET DAERAH	6	274934	2021	Sudah Lapor	14/03/2022 00:00	31/12/2021 00:00

9.155	WAHYUDI	BENDAHARA	SEKRETARIAT KOTA ADMINISTRASI JAKARTA UTARA	4	695986	2021	Sudah Lapor	16/03/2022 00:00	31/12/2021 00:00
9.156	WAHONO	PELAKSANA	DINAS CIPTA KARYA TATA RUANG DAN PERTANAHAN	6	249620	2021	Sudah Lapor	15/03/2022 00:00	31/12/2021 00:00
9.157	SURADI	BENDAHARA	BADAN PERENCANAAN PEMBANGUNAN DAERAH	3	734371	2021	Sudah Lapor	24/03/2022 00:00	31/12/2021 00:00
9.158	WAHUDI	KEPALA SEKSI SARANA PEMUDA DAN OLAHRAGA	DINAS PEMUDA DAN OLAHRAGA	4	470639	2021	Sudah Lapor	28/03/2022 00:00	31/12/2021 00:00
9.159	WAHWI NASTUTI	KEPALA SEKSI KESEJAHTERAAN RAKYAT	SEKRETARIAT KOTA ADMINISTRASI JAKARTA SELATAN	6	235794	2021	Sudah Lapor	16/02/2022 00:00	31/12/2021 00:00
9.160	RAHMAT WAHYUDIN	STAF	BADAN PENDAPATAN DAERAH	5	440114	2021	Sudah Lapor	23/02/2022 00:00	31/12/2021 00:00
9.161	WAHYONO	KEPALA BIDANG	BADAN KEPEGAWAIAN DAERAH	6	227636	2021	Sudah Lapor	08/03/2022 00:00	31/12/2021 00:00
9.162	WAHYONO	KEPALA SEKSI INDUSTRI PARIWISATA	DINAS PARIWISATA DAN EKONOMI KREATIF	3	782415	2021	Sudah Lapor	18/03/2022 00:00	31/12/2021 00:00
9.163	DAMIANUS DWI WAHYONO	PELAKSANA	DINAS PENANAMAN MODAL DAN PELAYANAN TERPADU SATU PINTU	6	243668	2021	Sudah Lapor	09/03/2022 00:00	31/12/2021 00:00
9.164	WAHYOTO	KEPALA SEKSI PEMERINTAHAN, KETENTRAMAN DAN KETERTIBAN	SEKRETARIAT KOTA ADMINISTRASI JAKARTA TIMUR	6	233951	2021	Sudah Lapor	19/01/2022 00:00	31/12/2021 00:00
9.165	Wahyu Abdilah	KEPALA SUBBAGIAN PERUUAN BIDANG PEMERINTAHAN DAN KESRA	SEKRETARIAT DAERAH	5	422218	2021	Sudah Lapor	14/03/2022 00:00	31/12/2021 00:00
9.166	WAHYUDIN	KEPALA SEKOLAH SLTP	DINAS PENDIDIKAN	4	634153	2021	Sudah Lapor	06/03/2022 00:00	31/12/2021 00:00
9.167	WAHYU WIBOWO	PELAKSANA	DINAS PENANAMAN MODAL DAN PELAYANAN TERPADU SATU PINTU	5	432155	2021	Sudah Lapor	23/03/2022 00:00	31/12/2021 00:00
9.168	WAHYU HARYADI	KEPALA DINAS	DINAS PERPUSTAKAAN DAN KEARSIPAN	7	197615	2021	Sudah Lapor	24/03/2022 00:00	31/12/2021 00:00
9.169	WAHYU PERMONO	KEPALA SEKTOR DINAS CIPTA KARYA, TATA RUANG DAN PERTANAHAN KEC. JATINEGARA	DINAS CIPTA KARYA TATA RUANG DAN PERTANAHAN	6	224265	2021	Sudah Lapor	15/03/2022 00:00	31/12/2021 00:00
9.170	WAHYU ADJI DJATMIKO	BENDAHARA	DINAS PENANAMAN MODAL DAN PELAYANAN TERPADU SATU PINTU	7	483652	2021	Sudah Lapor	08/03/2022 00:00	31/12/2021 00:00
9.171	WAHYU DIANARI	KEPALA UNIT	BADAN PENDAPATAN DAERAH	6	224262	2021	Sudah Lapor	13/03/2022 00:00	31/12/2021 00:00
9.172	WAHYU DWI KESDIANTO	KEPALA SUB BAGIAN KEUANGAN	SEKRETARIAT KOTA ADMINISTRASI JAKARTA TIMUR	6	194096	2021	Sudah Lapor	02/03/2022 00:00	31/12/2021 00:00
9.173	WAHYU PRABOWO	SEKRETARIS	DINAS PERPUSTAKAAN DAN KEARSIPAN	7	198318	2021	Sudah Lapor	14/03/2022 00:00	30/03/2021 00:00

9.174	WAHYU PRIASTANTO	KEPALA SEKSI EKONOMI DAN PEMBANGUNAN	SEKRETARIAT KOTA ADMINISTRASI JAKARTA PUSAT	2	823819	2021	Sudah Lapor	30/03/2021 00:00	30/03/2021 00:00
9.175	WAHYU AMA RUWLLAH	STAF	BADAN PENDAPATAN DAERAH	6	205538	2021	Sudah Lapor	02/03/2022 00:00	31/12/2021 00:00
9.176	WAHYU BIMA ARIF	SEKRETARIS KELURAHAN	SEKRETARIAT KABUPATEN ADMINISTRASI KEPULAUAN SERIBU	5	449102	2021	Sudah Lapor	18/03/2022 00:00	31/12/2021 00:00
9.177	WAHYU CATUR MARDIYANTO	KEPALA UNIT PTSP KELURAHAN KUNINGAN TIMUR KEC. SETIABUDI	DINAS PENANAMAN MODAL DAN PELAYANAN TERPADU SATU PINTU	6	440421	2021	Sudah Lapor	24/01/2022 00:00	31/12/2021 00:00
9.178	WAHYUDI	PELAKSANA	DINAS PENANAMAN MODAL DAN PELAYANAN TERPADU SATU PINTU	6	469360	2021	Sudah Lapor	20/01/2022 00:00	31/12/2021 00:00
9.179	WAHYUDI	KEPALA SUBBAGIAN PERENCANAAN, ANGGARAN DAN KEUANGAN	BADAN PEMBINAAN BADAN USAHA MILIK DAERAH	5	449161	2021	Sudah Lapor	10/02/2022 00:00	31/12/2021 00:00
9.180	WAHYUDIN	KEPALA SEKOLAH	DINAS PENDIDIKAN	2	829472	2021	Sudah Lapor	11/03/2022 00:00	31/12/2021 00:00
9.181	WAHYUDIN	KEPALA SEKSI EKONOMI DAN PEMBANGUNAN	SEKRETARIAT KOTA ADMINISTRASI JAKARTA BARAT	5	473044	2021	Sudah Lapor	22/02/2022 00:00	31/12/2021 00:00
9.182	WAHYUDIN	PELAKSANA	DINAS PERHUBUNGAN	4	626117	2021	Sudah Lapor	03/02/2022 00:00	31/12/2021 00:00
9.183	WAHYUDI	LURAH	SEKRETARIAT KOTA ADMINISTRASI JAKARTA SELATAN	6	233953	2021	Sudah Lapor	23/02/2022 00:00	31/12/2021 00:00
9.184	WAHYU HEDIYANTO	STAF	DINAS KEPENDUDUKAN DAN PENCATATAN SIPIL	5	444045	2021	Sudah Lapor	07/02/2022 00:00	31/12/2021 00:00
9.185	WAHYU KURNIAWAN	STAF	BADAN PENDAPATAN DAERAH	6	209003	2021	Sudah Lapor	03/01/2022 00:00	31/12/2021 00:00
9.186	NILAM WINDA AMELIA WAHYUNI	BENDAHARA	DINAS KESEHATAN	1	-	2021	Sudah Lapor	16/03/2022 00:00	31/12/2021 00:00
9.187	WAHYUNI ADI PURWANINGHARI	KEPALA SUBBAGIAN PENDIDIKAN ANAK USIA DINI DAN PENDIDIKAN MASYARAKAT	SEKRETARIAT DAERAH	6	240439	2021	Sudah Lapor	11/03/2022 00:00	31/12/2021 00:00
9.188	WAHYUNINGSIH	SEKRETARIS KELURAHAN	SEKRETARIAT KOTA ADMINISTRASI JAKARTA BARAT	4	229379	2021	Sudah Lapor	10/03/2022 00:00	31/12/2021 00:00
9.189	ERNI WAHYUNINGSIH	BENDAHARA	DINAS KESEHATAN	5	461798	2021	Sudah Lapor	24/02/2022 00:00	31/12/2021 00:00
9.190	SRI WAHYUNI	KEPALA SEKSI KESEJAHTERAAN RAKYAT	SEKRETARIAT KOTA ADMINISTRASI JAKARTA SELATAN	6	222772	2021	Sudah Lapor	18/03/2022 00:00	31/12/2021 00:00
9.191	TRI WAHYUNI	KEPALA SEKSI KESEJAHTERAAN RAKYAT	SEKRETARIAT KOTA ADMINISTRASI JAKARTA UTARA	7	50355	2021	Sudah Lapor	08/02/2022 00:00	31/12/2021 00:00
9.192	WAHYU RENGGANI	KEPALA BIDANG PELAYANAN PENUNJANG MEDIS	DINAS KESEHATAN	6	227638	2021	Sudah Lapor	25/03/2022 00:00	31/12/2021 00:00

9.193	WAHYU SISWANTO	STAF	BADAN PENGELOLAAN KEUANGAN DAERAH	6	431258	2021	Sudah Lapor	24/03/2022 00:00	31/12/2021 00:00
9.194	WAHYU SUTEJO	PELAKSANA	DINAS PENANAMAN MODAL DAN PELAYANAN TERPADU SATU PINTU	7	240438	2021	Sudah Lapor	16/02/2022 00:00	31/12/2021 00:00
9.195	WAKIDI	KEPALA SEKOLAH SD/SDI/SDLB	DINAS PENDIDIKAN	4	469322	2021	Sudah Lapor	06/03/2022 00:00	31/12/2021 00:00
9.196	WAKIDIYANTO	KEPALA SUB BAGIAN PROGRAM DAN ANGGARAN	SEKRETARIAT KOTA ADMINISTRASI JAKARTA BARAT	6	227639	2021	Sudah Lapor	18/01/2022 00:00	31/12/2021 00:00
9.197	WALADA YASTOVI	STAF	BADAN PENDAPATAN DAERAH	6	259254	2021	Sudah Lapor	22/03/2022 00:00	31/12/2021 00:00
9.198	WALISA TRI AGUSTININGSIH	KEPALA SEKOLAH SD/SDI/SDLB	DINAS PENDIDIKAN	5	427339	2021	Sudah Lapor	05/03/2022 00:00	31/12/2021 00:00
9.199	WALUYO HADI	KEPALA SEKSI PENDIDIK DAN TENAGA KEPENDIDIKAN	DINAS PENDIDIKAN	6	221109	2021	Sudah Lapor	05/03/2022 00:00	31/12/2021 00:00
9.200	WALUYO	LURAH	SEKRETARIAT KOTA ADMINISTRASI JAKARTA BARAT	6	229380	2021	Sudah Lapor	07/03/2022 00:00	31/12/2021 00:00
9.201	WANODYA EKA PRAMESTI	BENDAHARA	SEKRETARIAT KOTA ADMINISTRASI JAKARTA PUSAT	5	234181	2021	Sudah Lapor	11/03/2022 00:00	31/12/2021 00:00
9.202	WANDA YANUARINTO	BENDAHARA	SEKRETARIAT KOTA ADMINISTRASI JAKARTA SELATAN	4	644939	2021	Sudah Lapor	09/03/2022 00:00	31/12/2021 00:00
9.203	WANSARIA BANCIN	KEPALA SUBBAGIAN TATA USAHA	DINAS KESEHATAN	6	222857	2021	Sudah Lapor	28/02/2022 00:00	31/12/2021 00:00
9.204	WANTIYEM	KEPALA SEKSI KESEJAHTERAAN RAKYAT	SEKRETARIAT KOTA ADMINISTRASI JAKARTA SELATAN	6	229382	2021	Sudah Lapor	21/02/2022 00:00	31/12/2021 00:00
9.205	WANTO	KEPALA SUBBAGIAN TATA USAHA	DINAS PENDIDIKAN	4	240440	2021	Sudah Lapor	07/02/2022 00:00	31/12/2021 00:00
9.206	RISWANTO	SEKRETARIS KELURAHAN	SEKRETARIAT KOTA ADMINISTRASI JAKARTA TIMUR	3	757360	2021	Sudah Lapor	24/02/2022 00:00	31/12/2021 00:00
9.207	WANTO	BENDAHARA	DINAS KESEHATAN	2	813354	2021	Sudah Lapor	16/03/2021 00:00	15/03/2021 00:00
9.208	ALPHA AGUSTIN WARDAJANI	KEPALA SUBBAGIAN KEUANGAN	DINAS PERUMAHAN RAKYAT DAN KAWASAN PERMUKIMAN	6	235121	2021	Sudah Lapor	09/03/2022 00:00	31/12/2021 00:00
9.209	WARDATI	KEPALA SEKSI KESEJAHTERAAN RAKYAT	SEKRETARIAT KOTA ADMINISTRASI JAKARTA BARAT	5	461280	2021	Sudah Lapor	10/02/2022 00:00	31/12/2021 00:00
9.210	WARDAYA	KEPALA SUBBIDANG KEDARURATAN DAN PENANGANAN PENGUNGSI	BADAN PENANGGULANGAN BENCANA DAERAH	6	207534	2021	Sudah Lapor	16/03/2022 00:00	31/12/2021 00:00
9.211	EDDY WARDHANA	STAF	BADAN PENDAPATAN DAERAH	6	228645	2021	Sudah Lapor	29/03/2022 00:00	31/12/2021 00:00

9.212	SUWARDI	PELAKSANA	DINAS CIPTA KARYA TATA RUANG DAN PERTANAHAN	4	626038	2021	Sudah Lapor	08/03/2022 00:00	31/12/2021 00:00
9.213	AGUS WARDJONO	KEPALA SEKTOR DINAS KEPENDUDUKAN DAN PENCATATAN SIPIL KEC. CENGKARENG	DINAS KEPENDUDUKAN DAN PENCATATAN SIPIL	6	228487	2021	Sudah Lapor	09/02/2022 00:00	31/12/2021 00:00
9.214	WARIH SUPRAPTI	KEPALA UNIT PTSP KELURAHAN RAWA BARAT KEC. KEBAYORAN BARU	DINAS PENANAMAN MODAL DAN PELAYANAN TERPADU SATU PINTU	7	227643	2021	Sudah Lapor	18/01/2022 00:00	31/12/2021 00:00
9.215	WARKIM	KEPALA SATUAN PELAYANAN	DINAS KEPENDUDUKAN DAN PENCATATAN SIPIL	5	470726	2021	Sudah Lapor	01/03/2022 00:00	31/12/2021 00:00
9.216	WARMAD	KEPALA SEKOLAH SD/SDI/SDLB	DINAS PENDIDIKAN	3	713022	2021	Sudah Lapor	07/03/2022 00:00	31/12/2021 00:00
9.217	WARNO	KEPALA SEKOLAH	DINAS PENDIDIKAN	5	235798	2021	Sudah Lapor	31/03/2021 00:00	30/03/2021 00:00
9.218	WARSILAH	BENDAHARA	DINAS KESEHATAN	3	740413	2021	Sudah Lapor	15/02/2022 00:00	31/12/2021 00:00
9.219	WARSINI	KEPALA SEKOLAH SD/SDI/SDLB	DINAS PENDIDIKAN	6	240441	2021	Sudah Lapor	15/02/2022 00:00	31/12/2021 00:00
9.220	WARSININGSIH	KEPALA SEKSI PELAKU BUDAYA	DINAS KEBUDAYAAN	6	227644	2021	Sudah Lapor	08/03/2022 00:00	31/12/2021 00:00
9.221	WARSONO	KEPALA SEKOLAH	DINAS PENDIDIKAN	2	819469	2021	Sudah Lapor	24/03/2022 00:00	31/12/2021 00:00
9.222	WARSUKI	KEPALA SEKSI PENGENDALIAN PENDUDUK DAN KB	DINAS PEMBERDAYAAN PERLINDUNGAN ANAK DAN PENGENDALIAN PENDUDUK	6	234182	2021	Sudah Lapor	28/02/2022 00:00	31/12/2021 00:00
9.223	WARTI	STAF	BADAN PENGELOLAAN KEUANGAN DAERAH	6	426758	2021	Sudah Lapor	07/03/2022 00:00	31/12/2021 00:00
9.224	WARTINI	STAF	BADAN PENDAPATAN DAERAH	6	222858	2021	Sudah Lapor	31/01/2022 00:00	31/12/2021 00:00
9.225	WARTO	KEPALA SUBBAGIAN TATA USAHA SMU/SMK	DINAS PENDIDIKAN	6	229385	2021	Sudah Lapor	04/03/2022 00:00	31/12/2021 00:00
9.226	DIYAH WARYANTI	KEPALA SEKSI KESEJAHTERAAN RAKYAT	SEKRETARIAT KOTA ADMINISTRASI JAKARTA TIMUR	6	228620	2021	Sudah Lapor	28/03/2022 00:00	31/12/2021 00:00
9.227	WARYANTO	STAF	BADAN PENDAPATAN DAERAH	6	204928	2021	Sudah Lapor	18/02/2022 00:00	31/12/2021 00:00
9.228	WARYONO	PELAKSANA	DINAS CIPTA KARYA TATA RUANG DAN PERTANAHAN	5	487775	2021	Sudah Lapor	10/03/2022 00:00	31/12/2021 00:00
9.229	WASDI	PELAKSANA	DINAS CIPTA KARYA TATA RUANG DAN PERTANAHAN	5	440101	2021	Sudah Lapor	08/02/2022 00:00	31/12/2021 00:00
9.230	WAHYU WASIYATI	KEPALA SEKOLAH SD/SDI/SDLB	DINAS PENDIDIKAN	6	424296	2021	Sudah Lapor	03/02/2022 00:00	31/12/2021 00:00

9.231	WASNATA	KEPALA SEKOLAH SD/SDI/SDLB	DINAS PENDIDIKAN	6	229390	2021	Sudah Lapor	12/03/2022 00:00	31/12/2021 00:00
9.232	ULUNG WASPADANI	KEPALA SUBBAGIAN TATA USAHA	BADAN PERENCANAAN PEMBANGUNAN DAERAH	6	235781	2021	Sudah Lapor	03/03/2022 00:00	31/12/2021 00:00
9.233	WASTI SITUMORANG	KEPALA SEKSI PEMERINTAHAN	SEKRETARIAT KOTA ADMINISTRASI JAKARTA PUSAT	6	235805	2021	Sudah Lapor	16/02/2022 00:00	31/12/2021 00:00
9.234	RUSYDI YAZID	PELAKSANA	DINAS PENANAMAN MODAL DAN PELAYANAN TERPADU SATU PINTU	6	474547	2021	Sudah Lapor	14/03/2022 00:00	31/12/2021 00:00
9.235	NURMIATI	FUNGSIONAL TERTENTU	DINAS PERHUBUNGAN	5	431157	2021	Sudah Lapor	31/03/2022 00:00	31/12/2021 00:00
9.236	WATI MUTIA	KEPALA PUSAT	DINAS KETAHANAN PANGAN KELAUTAN DAN PERTANIAN	6	229391	2021	Sudah Lapor	09/02/2022 00:00	31/12/2021 00:00
9.237	WATINI	LURAH	SEKRETARIAT KOTA ADMINISTRASI JAKARTA TIMUR	6	224270	2021	Sudah Lapor	19/03/2022 00:00	31/12/2021 00:00
9.238	SUKMAWATI	BENDAHARA	DINAS PERHUBUNGAN	4	629686	2021	Sudah Lapor	15/03/2022 00:00	31/12/2021 00:00
9.239	KARYAWATI	KEPALA SEKSI KESEJAHTERAAN RAKYAT	SEKRETARIAT KOTA ADMINISTRASI JAKARTA SELATAN	6	228828	2021	Sudah Lapor	21/02/2022 00:00	31/12/2021 00:00
9.240	WAHYU AVRIAN	STAF	BADAN PENGELOLAAN KEUANGAN DAERAH	6	266220	2021	Sudah Lapor	30/03/2022 00:00	31/12/2021 00:00
9.241	WAWAN BUDI ROHMAN	ASISTEN ADMINISTRASI DAN KESEJAHTERAAN RAKYAT	SEKRETARIAT KOTA ADMINISTRASI JAKARTA UTARA	7	197616	2021	Sudah Lapor	11/02/2022 00:00	31/12/2021 00:00
9.242	WAWAN SETIAWAN	KEPALA SEKSI NILAI BUDAYA	DINAS KEBUDAYAAN	4	210476	2021	Sudah Lapor	31/03/2021 00:00	25/03/2021 00:00
9.243	WAWAN RUSWANDI	STAF	BADAN PENGELOLAAN ASET DAERAH	6	477365	2021	Sudah Lapor	14/03/2022 00:00	31/12/2021 00:00
9.244	WAWAN SOFWANUDIN	KEPALA SEKSI PENDIDIKAN ANAK USIA DINI	DINAS PENDIDIKAN	6	229393	2021	Sudah Lapor	14/03/2022 00:00	31/12/2021 00:00
9.245	WAYAN SUWASTINI	KEPALA SEKSI PELAYANAN MEDIK DAN KEPERAWATAN	DINAS KESEHATAN	1	-	2021	Sudah Lapor	25/03/2022 00:00	31/12/2021 00:00
9.246	I WAYAN SUWIJA	BENDAHARA	DINAS SOSIAL	2	814523	2021	Sudah Lapor	31/03/2021 00:00	17/03/2021 00:00
9.247	WAZIAH	STAF	BADAN PENDAPATAN DAERAH	6	235807	2021	Sudah Lapor	22/03/2022 00:00	31/12/2021 00:00
9.248	ENDRADJAJA WAHJU BASKORO	KEPALA SUBBAGIAN TATA USAHA	SEKRETARIAT DAERAH	6	223794	2021	Sudah Lapor	02/02/2022 00:00	31/12/2021 00:00
9.249	WIDI NUGROHO	KEPALA UNIT PTSP KELURAHAN DURI KEPA KEC. KEBON JERUK	DINAS PENANAMAN MODAL DAN PELAYANAN TERPADU SATU PINTU	7	212652	2021	Sudah Lapor	25/02/2022 00:00	31/12/2021 00:00

9.250	WELLY	BENDAHARA	DINAS KESEHATAN	6	227649	2021	Sudah Lapor	15/02/2022 00:00	31/12/2021 00:00
9.251	WENDI WIDIA KARTIWAN	KEPALA SEKOLAH SD/SDI/SDLB	DINAS PENDIDIKAN	4	666134	2021	Sudah Lapor	04/03/2022 00:00	31/12/2021 00:00
9.252	WENINGTYAS PURNOMORINI	WAKIL DIREKTUR PELAYANAN	DINAS KESEHATAN	6	219772	2021	Sudah Lapor	10/03/2022 00:00	31/12/2021 00:00
9.253	WENING ESTININGSIH	KEPALA SEKOLAH SD/SDI/SDLB	DINAS PENDIDIKAN	6	221113	2021	Sudah Lapor	12/03/2022 00:00	31/12/2021 00:00
9.254	WENNY SOLIANY PERMATASARI	KEPALA SUB BAGIAN SOSIAL, PEMUDA DAN OLAHRAGA	SEKRETARIAT KOTA ADMINISTRASI JAKARTA PUSAT	6	234189	2021	Sudah Lapor	09/02/2022 00:00	31/12/2021 00:00
9.255	WENNY ARTA SIMAMORA	AUDITOR	INSPEKTORAT	3	729868	2021	Sudah Lapor	11/01/2022 00:00	31/12/2021 00:00
9.256	ERWENTI	KEPALA SEKSI KESEJAHTERAAN RAKYAT	SEKRETARIAT KOTA ADMINISTRASI JAKARTA PUSAT	6	227089	2021	Sudah Lapor	25/02/2022 00:00	31/12/2021 00:00
9.257	VALENTINA PURNAMA DEWI	KEPALA SEKOLAH SMU/SMK	DINAS PENDIDIKAN	5	472029	2021	Sudah Lapor	08/02/2022 00:00	31/12/2021 00:00
9.258	WENY BUDIATI	PELAKSANA	DINAS CIPTA KARYA TATA RUANG DAN PERTANAHAN	5	455215	2021	Sudah Lapor	25/03/2022 00:00	31/12/2021 00:00
9.259	WESLIN NAPITUPULU	KEPALA SATUAN PELAYANAN	DINAS KEPENDUDUKAN DAN PENCATATAN SIPIL	3	755483	2021	Sudah Lapor	23/03/2022 00:00	31/12/2021 00:00
9.260	WETNI WIDAYANTI	BENDAHARA	DINAS KESEHATAN	3	727469	2021	Sudah Lapor	20/01/2022 00:00	31/12/2021 00:00
9.261	WENDARI	STAF	BADAN PENGELOLAAN KEUANGAN DAERAH	6	249622	2021	Sudah Lapor	07/03/2022 00:00	31/12/2021 00:00
9.262	WATIK	PELAKSANA	DINAS PENANAMAN MODAL DAN PELAYANAN TERPADU SATU PINTU	7	471746	2021	Sudah Lapor	22/02/2022 00:00	31/12/2021 00:00
9.263	WINDA HERYANTIE	KEPALA SUBBIDANG KINERJA PEGAWAI	BADAN KEPEGAWAIAN DAERAH	5	475361	2021	Sudah Lapor	24/03/2022 00:00	31/12/2021 00:00
9.264	WIWIK YULIANINGSIH	KEPALA UNIT PTSP KELURAHAN SUKAPURA KEC. CILINCING	DINAS PENANAMAN MODAL DAN PELAYANAN TERPADU SATU PINTU	7	214860	2021	Sudah Lapor	21/01/2022 00:00	31/12/2021 00:00
9.265	ANLIO WIBAWA	JABATAN FUNGSIONAL	BADAN PELAYANAN PENGADAAN BARANG/JASA	2	814296	2021	Sudah Lapor	30/03/2021 00:00	17/03/2021 00:00
9.266	WIBOWO	BENDAHARA	SEKRETARIAT KOTA ADMINISTRASI JAKARTA BARAT	3	718971	2021	Sudah Lapor	16/01/2022 00:00	31/12/2021 00:00
9.267	TRIWIBOWO	KEPALA SEKOLAH SLTP	DINAS PENDIDIKAN	4	690185	2021	Sudah Lapor	28/02/2022 00:00	31/12/2021 00:00
9.268	WIWIK YULIANTI	STAF	BADAN PENDAPATAN DAERAH	6	213909	2021	Sudah Lapor	09/03/2022 00:00	31/12/2021 00:00

9.269	WIDA GUSLIANTI	KEPALA BIDANG PELAYANAN MEDIS	DINAS KESEHATAN	6	233956	2021	Sudah Lapor	11/03/2022 00:00	31/12/2021 00:00
9.270	WIDAWATI	KEPALA SEKOLAH SD/SDI/SDLB	DINAS PENDIDIKAN	5	449341	2021	Sudah Lapor	07/03/2022 00:00	31/12/2021 00:00
9.271	WIDHARNI	KEPALA SEKOLAH SD/SDI/SDLB	DINAS PENDIDIKAN	5	436381	2021	Sudah Lapor	31/01/2022 00:00	31/12/2021 00:00
9.272	WIDHI HASTUTI	BENDAHARA	DINAS KESEHATAN	4	455051	2021	Sudah Lapor	23/01/2022 00:00	31/12/2021 00:00
9.273	SERI WIDIANI	KEPALA BIDANG PELAYANAN PENUNJANG MEDIS	DINAS KESEHATAN	6	233765	2021	Sudah Lapor	27/02/2022 00:00	31/12/2021 00:00
9.274	WIDIANINGSIH	KEPALA SUBBAGIAN TATA USAHA	DINAS PERHUBUNGAN	3	729693	2021	Sudah Lapor	22/03/2022 00:00	31/12/2021 00:00
9.275	DWI WIDIASTUTI	LURAH	SEKRETARIAT KOTA ADMINISTRASI JAKARTA TIMUR	6	217814	2021	Sudah Lapor	28/01/2022 00:00	31/12/2021 00:00
9.276	WIDIASTUTI HANDAYANI	PELAKSANA	DINAS PERHUBUNGAN	6	266223	2021	Sudah Lapor	07/03/2022 00:00	31/12/2021 00:00
9.277	TRI WAHYU WIDIYATININGSIH	SEKRETARIS KELURAHAN	SEKRETARIAT KOTA ADMINISTRASI JAKARTA TIMUR	6	234173	2021	Sudah Lapor	02/03/2022 00:00	31/12/2021 00:00
9.278	GANDHI WIDIYANTO	KEPALA SEKSI KESEJAHTERAAN RAKYAT	SEKRETARIAT KOTA ADMINISTRASI JAKARTA TIMUR	6	233344	2021	Sudah Lapor	04/02/2022 00:00	31/12/2021 00:00
9.279	KELI WIDIARTO	KEPALA SEKSI PENERANGAN JALAN	DINAS BINA MARGA	6	227210	2021	Sudah Lapor	21/03/2022 00:00	31/12/2021 00:00
9.280	HERU WIDIHARTOMO	KEPALA SEKSI PEMERINTAHAN	SEKRETARIAT KOTA ADMINISTRASI JAKARTA UTARA	6	233360	2021	Sudah Lapor	18/03/2022 00:00	31/12/2021 00:00
9.281	WIDI SUWITO	STAF	BADAN PENGELOLAAN KEUANGAN DAERAH	6	249623	2021	Sudah Lapor	17/03/2022 00:00	31/12/2021 00:00
9.282	WIDIYATI WIRDAN	KEPALA SEKSI KESEJAHTERAAN RAKYAT	SEKRETARIAT KOTA ADMINISTRASI JAKARTA BARAT	6	233957	2021	Sudah Lapor	08/02/2022 00:00	31/12/2021 00:00
9.283	WIDIYANINGSIH	BENDAHARA	SEKRETARIAT KOTA ADMINISTRASI JAKARTA PUSAT	5	483635	2021	Sudah Lapor	30/01/2022 00:00	31/12/2021 00:00
9.284	HERLIYN WIDIYANTI	BENDAHARA	DINAS KESEHATAN	3	727978	2021	Sudah Lapor	04/02/2022 00:00	31/12/2021 00:00
9.285	WIDIYARTI	KEPALA SEKOLAH SD/SDI/SDLB	DINAS PENDIDIKAN	5	436350	2021	Sudah Lapor	05/03/2022 00:00	31/12/2021 00:00
9.286	WIDIYASTUTI	KEPALA UNIT	BADAN PENDAPATAN DAERAH	7	200447	2021	Sudah Lapor	13/02/2022 00:00	31/12/2021 00:00
9.287	AMIN WIDIYONO	KEPALA SEKOLAH	DINAS PENDIDIKAN	3	779262	2021	Sudah Lapor	01/04/2022 00:00	31/12/2021 00:00

9.288	WIDJI KARTINI	STAF	BADAN PENGELOLAAN KEUANGAN DAERAH	6	427312	2021	Sudah Lapor	02/03/2022 00:00	31/12/2021 00:00
9.289	SIGIT WIDODO	KEPALA SEKSI PEMBANGUNAN DAN PENINGKATAN KELENGKAPAN JALAN	DINAS BINA MARGA	7	227486	2021	Sudah Lapor	04/03/2022 00:00	31/12/2021 00:00
9.290	WIDODO SULISTIYONO	KEPALA SATGAS POL. PP KEC. CIPAYUNG	SATUAN POLISI PAMONG PRAJA	5	484123	2021	Sudah Lapor	17/02/2022 00:00	31/12/2021 00:00
9.291	TRIANA WIDYASTUTI	STAF	BADAN PENDAPATAN DAERAH	6	204927	2021	Sudah Lapor	22/03/2022 00:00	31/12/2021 00:00
9.292	WIDIA ASTUTI	STAF	BADAN PENGELOLAAN ASET DAERAH	6	249624	2021	Sudah Lapor	25/01/2022 00:00	31/12/2021 00:00
9.293	BAMBANG WIDYANTO	KEPALA SEKTOR DINAS CIPTA KARYA, TATA RUANG DAN PERTANAHAN KEC. SETIA BUDI	DINAS CIPTA KARYA TATA RUANG DAN PERTANAHAN	6	222388	2021	Sudah Lapor	16/03/2022 00:00	31/12/2021 00:00
9.294	WIDYARTO	KEPALA SEKSI EKONOMI DAN PEMBANGUNAN	SEKRETARIAT KOTA ADMINISTRASI JAKARTA UTARA	5	451725	2021	Sudah Lapor	14/03/2022 00:00	31/12/2021 00:00
9.295	HENNING WIDYAWATI	KEPALA SUBBIDANG ANGGARAN DAN PENERIMAAN DAERAH	BADAN PENGELOLAAN KEUANGAN DAERAH	6	259137	2021	Sudah Lapor	18/02/2022 00:00	31/12/2021 00:00
9.296	WIDYASTUTI	KEPALA DINAS	DINAS KESEHATAN	7	192394	2021	Sudah Lapor	22/02/2022 00:00	31/12/2021 00:00
9.297	WIWIEN AMBARASIH	PELAKSANA	DINAS PENANAMAN MODAL DAN PELAYANAN TERPADU SATU PINTU	7	196241	2021	Sudah Lapor	14/02/2022 00:00	31/12/2021 00:00
9.298	WIWIET SEPTIANA ROSARIO	STAF	BADAN PENDAPATAN DAERAH	6	214858	2021	Sudah Lapor	09/03/2022 00:00	31/12/2021 00:00
9.299	WIGAT PRASETYO	KEPALA UNIT	BADAN PENDAPATAN DAERAH	7	180975	2021	Sudah Lapor	16/02/2022 00:00	31/12/2021 00:00
9.300	HERI WIHARTO	KEPALA SEKOLAH SLTP	DINAS PENDIDIKAN	6	220761	2021	Sudah Lapor	12/02/2022 00:00	31/12/2021 00:00
9.301	WIWIK WIJANARKO UNTORO	KEPALA SUBBAGIAN TATA USAHA	BADAN PENDAPATAN DAERAH	8	117142	2021	Sudah Lapor	17/02/2022 00:00	31/12/2021 00:00
9.302	DANANG WIJANARKA	LURAH	SEKRETARIAT KOTA ADMINISTRASI JAKARTA UTARA	6	449505	2021	Sudah Lapor	18/03/2022 00:00	31/12/2021 00:00
9.303	SRI WIJAYANTI ASRI	KEPALA SEKSI PEMERINTAHAN	SEKRETARIAT KOTA ADMINISTRASI JAKARTA PUSAT	5	440142	2021	Sudah Lapor	15/02/2022 00:00	31/12/2021 00:00
9.304	WIWIK WIJAYANTI	KEPALA SUBBAGIAN TATA USAHA	DINAS KOMUNIKASI INFORMATIKA DAN STATISTIK	7	196757	2021	Sudah Lapor	18/03/2022 00:00	31/12/2021 00:00
9.305	WIJI KUSRINI	KEPALA SEKOLAH SMU/SMK	DINAS PENDIDIKAN	6	229398	2021	Sudah Lapor	14/02/2022 00:00	31/12/2021 00:00
9.306	R. SUGENG WIJIONO	KEPALA SEKOLAH SD/SDI/SDLB	DINAS PENDIDIKAN	6	226199	2021	Sudah Lapor	08/03/2022 00:00	31/12/2021 00:00

9.307	AGUNG WIJONARKO	KEPALA SEKTOR DINAS CIPTA KARYA, TATA RUANG DAN PERTANAHAN KEC. MENTENG	DINAS CIPTA KARYA TATA RUANG DAN PERTANAHAN	6	226895	2021	Sudah Lapor	07/02/2022 00:00	31/12/2021 00:00
9.308	WIKAWATI	SEKRETARIS KELURAHAN	SEKRETARIAT KOTA ADMINISTRASI JAKARTA SELATAN	6	235808	2021	Sudah Lapor	21/02/2022 00:00	31/12/2021 00:00
9.309	ZAHRUL WILDAN	WAKIL CAMAT	SEKRETARIAT KOTA ADMINISTRASI JAKARTA PUSAT	5	224295	2021	Sudah Lapor	20/02/2022 00:00	31/12/2021 00:00
9.310	MUHAMAD WILDAN ANWAR	KEPALA SUKU DINAS	DINAS PERHUBUNGAN	6	220862	2021	Sudah Lapor	15/03/2022 00:00	31/12/2021 00:00
9.311	HASANUDIN	KEPALA SEKOLAH SD/SDI/SDLB	DINAS PENDIDIKAN	3	464760	2021	Sudah Lapor	22/03/2022 00:00	31/12/2021 00:00
9.312	WILIN MURTANTI	KEPALA SEKOLAH SMU/SMK	DINAS PENDIDIKAN	6	224273	2021	Sudah Lapor	14/02/2022 00:00	31/12/2021 00:00
9.313	SYUKRIA	KEPALA SUKU DINAS	DINAS CIPTA KARYA TATA RUANG DAN PERTANAHAN	7	217929	2021	Sudah Lapor	14/01/2022 00:00	31/12/2021 00:00
9.314	WILLY ANDREAN MARPAUNG	PELAKSANA	BADAN PELAYANAN PENGADAAN BARANG/JASA	1	837515	2021	Sudah Lapor	08/02/2022 00:00	31/12/2021 00:00
9.315	WILLY DAPOT TUA HUTAJULU	KEPALA SUBBAGIAN UMUM	DINAS KETAHANAN PANGAN KELAUTAN DAN PERTANIAN	5	444690	2021	Sudah Lapor	08/03/2022 00:00	31/12/2021 00:00
9.316	WILLY PRATAMA PUTRA	KEPALA UNIT PENGELOLA PENANAMAN MODAL DAN PELAYANAN TERPADU SATU PINTU KELURAHAN KEBON BAWANG	DINAS PENANAMAN MODAL DAN PELAYANAN TERPADU SATU PINTU	7	211075	2021	Sudah Lapor	15/03/2022 00:00	31/12/2021 00:00
9.317	WILLY RANDIAS	KEPALA SUBBAGIAN TATALAKSANA DAN PELAYANAN PUBLIK	SEKRETARIAT KABUPATEN ADMINISTRASI KEPULAUAN SERIBU	6	233960	2021	Sudah Lapor	24/02/2022 00:00	31/12/2021 00:00
9.318	HENDRO GUNAWAN	KEPALA SEKSI KESEJAHTERAAN RAKYAT	SEKRETARIAT KOTA ADMINISTRASI JAKARTA BARAT	1	-	2021	Sudah Lapor	21/03/2022 00:00	31/12/2021 00:00
9.319	WILY HARDIANA	LURAH	SEKRETARIAT KOTA ADMINISTRASI JAKARTA UTARA	7	214857	2021	Sudah Lapor	01/03/2022 00:00	31/12/2021 00:00
9.320	WINARTO	PELAKSANA	DINAS PENANAMAN MODAL DAN PELAYANAN TERPADU SATU PINTU	7	206488	2021	Sudah Lapor	23/01/2022 00:00	31/12/2021 00:00
9.321	WINARNI	KEPALA SEKOLAH SD/SDI/SDLB	DINAS PENDIDIKAN	4	431243	2021	Sudah Lapor	08/03/2022 00:00	31/12/2021 00:00
9.322	WIWI WINARTI	PELAKSANA	DINAS PENANAMAN MODAL DAN PELAYANAN TERPADU SATU PINTU	5	473857	2021	Sudah Lapor	31/01/2022 00:00	31/12/2021 00:00
9.323	WINARTI	KEPALA SEKSI EKONOMI DAN PEMBANGUNAN	SEKRETARIAT KOTA ADMINISTRASI JAKARTA PUSAT	3	753379	2021	Sudah Lapor	10/02/2022 00:00	31/12/2021 00:00
9.324	NURPANDI	SEKRETARIS KELURAHAN	SEKRETARIAT KOTA ADMINISTRASI JAKARTA PUSAT	5	452097	2021	Sudah Lapor	15/02/2022 00:00	31/12/2021 00:00
9.325	RITA WINARTI	KEPALA SUB BAGIAN TATA USAHA	DINAS SOSIAL	6	227424	2021	Sudah Lapor	15/03/2022 00:00	31/12/2021 00:00

9.326	WIWIK WINARTI	KEPALA UNIT PTSP KELURAHAN RAWA BUNGA KEC. JATINEGARA	DINAS PENANAMAN MODAL DAN PELAYANAN TERPADU SATU PINTU	7	211076	2021	Sudah Lapor	10/01/2022 00:00	31/12/2021 00:00
9.327	WINARTO	KEPALA SUKU DINAS	DINAS PERTAMANAN DAN HUTAN KOTA	4	216724	2021	Sudah Lapor	22/03/2022 00:00	31/12/2021 00:00
9.328	WIN BAWAR GAYO	KEPALA BAGIAN	SEKRETARIAT KOTA ADMINISTRASI JAKARTA UTARA	6	451782	2021	Sudah Lapor	14/02/2022 00:00	31/12/2021 00:00
9.329	WINDARTI	KEPALA SEKSI KESEJAHTERAAN RAKYAT	SEKRETARIAT KOTA ADMINISTRASI JAKARTA TIMUR	5	460407	2021	Sudah Lapor	07/02/2022 00:00	31/12/2021 00:00
9.330	WINDU CAHYANINGSIH	SEKRETARIS KECAMATAN	SEKRETARIAT KABUPATEN ADMINISTRASI KEPULAUAN SERIBU	6	240446	2021	Sudah Lapor	15/02/2022 00:00	31/12/2021 00:00
9.331	AGIT MUSGITA	BENDAHARA	DINAS PERPUSTAKAAN DAN KEARSIPAN	3	781870	2021	Sudah Lapor	02/02/2022 00:00	31/12/2021 00:00
9.332	WINDY CALM	STAF	BADAN PENGELOLAAN KEUANGAN DAERAH	6	445112	2021	Sudah Lapor	26/03/2022 00:00	31/12/2021 00:00
9.333	WINELLA	BENDAHARA	SEKRETARIAT KOTA ADMINISTRASI JAKARTA BARAT	5	476360	2021	Sudah Lapor	28/03/2022 00:00	31/12/2021 00:00
9.334	WINETRIN	LURAH	SEKRETARIAT KOTA ADMINISTRASI JAKARTA PUSAT	6	222862	2021	Sudah Lapor	23/03/2022 00:00	31/12/2021 00:00
9.335	WINGGA SETIAWAN	KEPALA UNIT PTSP KEC SETIABUDI	DINAS PENANAMAN MODAL DAN PELAYANAN TERPADU SATU PINTU	7	235809	2021	Sudah Lapor	02/02/2022 00:00	31/12/2021 00:00
9.336	DARWINSEN HALOHO	KEPALA SEKSI EKONOMI DAN PEMBANGUNAN	SEKRETARIAT KOTA ADMINISTRASI JAKARTA PUSAT	2	814385	2021	Sudah Lapor	31/03/2021 00:00	31/03/2021 00:00
9.337	WINI MAIRINA	PELAKSANA	DINAS PENANAMAN MODAL DAN PELAYANAN TERPADU SATU PINTU	5	474123	2021	Sudah Lapor	02/02/2022 00:00	31/12/2021 00:00
9.338	RATU WINNI NURANI	KEPALA UNIT	BADAN PENDAPATAN DAERAH	8	197613	2021	Sudah Lapor	26/01/2022 00:00	31/12/2021 00:00
9.339	WINNY ARFIANI	KEPALA SEKSI EKONOMI, PEMBANGUNAN DAN LINGKUNGAN HIDUP	SEKRETARIAT KOTA ADMINISTRASI JAKARTA SELATAN	6	229401	2021	Sudah Lapor	09/03/2022 00:00	31/12/2021 00:00
9.340	WINOTO	KEPALA SEKOLAH	DINAS PENDIDIKAN	3	729907	2021	Sudah Lapor	14/01/2022 00:00	31/12/2021 00:00
9.341	WINTHA FRILLIANA	KEPALA SEKSI KESEJAHTERAAN RAKYAT	SEKRETARIAT KOTA ADMINISTRASI JAKARTA PUSAT	6	454462	2021	Sudah Lapor	18/02/2022 00:00	31/12/2021 00:00
9.342	WINUR SETO	KEPALA SEKSI PEMERINTAHAN, KETENTRAMAN DAN KETERTIBAN	SEKRETARIAT KOTA ADMINISTRASI JAKARTA SELATAN	4	636614	2021	Sudah Lapor	01/03/2022 00:00	31/12/2021 00:00
9.343	BHAYU RANDY WIRADIAN	KEPALA SUB BAGIAN ADMINISTRASI PEMERINTAHAN	SEKRETARIAT KOTA ADMINISTRASI JAKARTA PUSAT	7	228556	2021	Sudah Lapor	30/03/2022 00:00	31/12/2021 00:00
9.344	WIRAWAN DARMAJAYA	KEPALA SEKSI KESEJAHTERAAN RAKYAT	SEKRETARIAT KOTA ADMINISTRASI JAKARTA PUSAT	6	233962	2021	Sudah Lapor	04/02/2022 00:00	31/12/2021 00:00

9.345	WIRAWAN	STAF	BADAN PENDAPATAN DAERAH	6	219773	2021	Sudah Lapor	25/03/2022 00:00	31/12/2021 00:00
9.346	WIRIYA	KEPALA SEKSI PEMERINTAHAN	SEKRETARIAT KOTA ADMINISTRASI JAKARTA UTARA	5	452961	2021	Sudah Lapor	14/03/2022 00:00	31/12/2021 00:00
9.347	WIRYAWAN	STAF	DINAS KEPENDUDUKAN DAN PENCATATAN SIPIL	3	776463	2021	Sudah Lapor	07/03/2022 00:00	31/12/2021 00:00
9.348	NI KETUT SURYANI	PELAKSANA	DINAS PENANAMAN MODAL DAN PELAYANAN TERPADU SATU PINTU	6	440709	2021	Sudah Lapor	12/03/2022 00:00	31/12/2021 00:00
9.349	KARNAWISESA	STAF	DINAS PERHUBUNGAN	6	240184	2021	Sudah Lapor	15/02/2022 00:00	31/12/2021 00:00
9.350	WISNU NUGROHO	KEPALA SEKSI KEPEMUDAAN	DINAS PEMUDA DAN OLAHRAGA	6	282473	2021	Sudah Lapor	31/03/2022 00:00	31/12/2021 00:00
9.351	WISHNU WIDHIANA	KEPALA SEKSI PENGAWASAN LINGKUNGAN DAN KEBERSIHAN	DINAS LINGKUNGAN HIDUP	3	765240	2021	Sudah Lapor	28/03/2022 00:00	31/12/2021 00:00
9.352	WISNU NUGRAHA	JABATAN FUNGSIONAL	BADAN PELAYANAN PENGADAAN BARANG/JASA	5	474402	2021	Sudah Lapor	16/03/2022 00:00	31/12/2021 00:00
9.353	IGNATIUS WISNU PRAYOGO	PELAKSANA	BADAN PELAYANAN PENGADAAN BARANG/JASA	3	778319	2021	Sudah Lapor	21/03/2022 00:00	31/12/2021 00:00
9.354	WISNU DEWANTO	KEPALA UNIT	DINAS PEMUDA DAN OLAHRAGA	5	476013	2021	Sudah Lapor	25/03/2022 00:00	31/12/2021 00:00
9.355	WISNU HENDRI PRAMUDYA	PELAKSANA	DINAS CIPTA KARYA TATA RUANG DAN PERTANAHAN	5	432159	2021	Sudah Lapor	07/03/2022 00:00	31/12/2021 00:00
9.356	SWITHA YUSFINA SIREGAR	KEPALA SEKOLAH SD/SDI/SDLB	DINAS PENDIDIKAN	5	442021	2021	Sudah Lapor	09/03/2022 00:00	31/12/2021 00:00
9.357	EKO WITARSO	KEPALA BAGIAN UMUM DAN PROTOKOL	SEKRETARIAT KABUPATEN ADMINISTRASI KEPULAUAN SERIBU	6	235254	2021	Sudah Lapor	22/03/2022 00:00	31/12/2021 00:00
9.358	NENENG RATNA JUWITA	PELAKSANA	DINAS PENANAMAN MODAL DAN PELAYANAN TERPADU SATU PINTU	6	440595	2021	Sudah Lapor	07/03/2022 00:00	31/12/2021 00:00
9.359	WIRATMI	KEPALA SEKSI KESEJAHTERAAN RAKYAT	SEKRETARIAT KOTA ADMINISTRASI JAKARTA PUSAT	6	222863	2021	Sudah Lapor	16/02/2022 00:00	31/12/2021 00:00
9.360	T. SRI UMI WIDIANINGSIH	KEPALA SEKOLAH SD/SDI/SDLB	DINAS PENDIDIKAN	4	460753	2021	Sudah Lapor	02/03/2022 00:00	31/12/2021 00:00
9.361	WIWIEK WIDYANINGSIH	STAF	DINAS KEPENDUDUKAN DAN PENCATATAN SIPIL	5	455456	2021	Sudah Lapor	16/03/2022 00:00	31/12/2021 00:00
9.362	WIWIET MUGI LESTARI	PELAKSANA	DINAS CIPTA KARYA TATA RUANG DAN PERTANAHAN	5	444212	2021	Sudah Lapor	23/03/2022 00:00	31/12/2021 00:00
9.363	WIWIH SRIWIJAYA	KEPALA SEKSI PEMERINTAHAN	SEKRETARIAT KOTA ADMINISTRASI JAKARTA TIMUR	5	469459	2021	Sudah Lapor	24/02/2022 00:00	31/12/2021 00:00

9.364	WIWI WIDYAWATI	KEPALA SUBBIDANG AKUNTANSI DAN KAS DAERAH	BADAN PENGELOLAAN KEUANGAN DAERAH	6	227656	2021	Sudah Lapor	14/03/2022 00:00	31/12/2021 00:00
9.365	WIWIK IRMAYANTI	KEPALA SEKSI KESEJAHTERAAN RAKYAT	SEKRETARIAT KOTA ADMINISTRASI JAKARTA BARAT	6	240449	2021	Sudah Lapor	25/01/2022 00:00	31/12/2021 00:00
9.366	WIWIK SUKMA WIDYANINGSIH	KEPALA UNIT PTSP KELURAHAN PONDOK RANGGON KEC. CIPAYUNG	DINAS PENANAMAN MODAL DAN PELAYANAN TERPADU SATU PINTU	7	229405	2021	Sudah Lapor	23/02/2022 00:00	31/12/2021 00:00
9.367	WIWIK LESTARI PURWANINGSIH	BENDAHARA	DINAS KESEHATAN	5	471818	2021	Sudah Lapor	12/03/2022 00:00	31/12/2021 00:00
9.368	WIWIK SATRIANI	KEPALA SUKU DINAS	DINAS PARIWISATA DAN EKONOMI KREATIF	6	484260	2021	Sudah Lapor	11/03/2022 00:00	31/12/2021 00:00
9.369	WINARSIH	KEPALA SATUAN PELAYANAN	DINAS KEPENDUDUKAN DAN PENCATATAN SIPIL	5	472478	2021	Sudah Lapor	02/02/2022 00:00	31/12/2021 00:00
9.370	MISNEM WIWIN NURHAKSIWIN	KEPALA SEKOLAH	DINAS PENDIDIKAN	3	739821	2021	Sudah Lapor	09/03/2022 00:00	31/12/2021 00:00
9.371	WIWIN PURWANTI	KEPALA SEKOLAH SD/SDI/SDLB	DINAS PENDIDIKAN	4	691958	2021	Sudah Lapor	04/03/2022 00:00	31/12/2021 00:00
9.372	WIYANTI	BENDAHARA	DINAS PERINDUSTRIAN PERDAGANGAN KOPERASI USAHA KECIL DAN MENENGAH	6	229406	2021	Sudah Lapor	17/02/2022 00:00	31/12/2021 00:00
9.373	WIWI SRI RATNA DEWI KOMALASARI	KEPALA SUBBAGIAN TATA USAHA	DINAS KESEHATAN	5	462307	2021	Sudah Lapor	25/03/2022 00:00	31/12/2021 00:00
9.374	WIWIK WAHYUNI	KEPALA PUSAT	DINAS BINA MARGA	6	240450	2021	Sudah Lapor	28/03/2022 00:00	31/12/2021 00:00
9.375	WIYANTO	STAF	BADAN PENGELOLAAN ASET DAERAH	6	243731	2021	Sudah Lapor	02/03/2022 00:00	31/12/2021 00:00
9.376	WIYONO	BENDAHARA	DINAS PERUMAHAN RAKYAT DAN KAWASAN PERMUKIMAN	6	259257	2021	Sudah Lapor	16/02/2022 00:00	31/12/2021 00:00
9.377	WIWIKA RAHAYU	BENDAHARA	SATUAN POLISI PAMONG PRAJA	2	814292	2021	Sudah Lapor	30/03/2021 00:00	16/03/2021 00:00
9.378	RINO WIKANTO	KEPALA SEKOLAH	DINAS PENDIDIKAN	3	757444	2021	Sudah Lapor	08/03/2022 00:00	31/12/2021 00:00
9.379	WAWAN KURNIAWAN	KEPALA SEKSI PEMELIHARAAN DRAINASE	DINAS SUMBER DAYA AIR	5	235806	2021	Sudah Lapor	25/02/2022 00:00	31/12/2021 00:00
9.380	WAWAN KURNIAWAN	JABATAN FUNGSIONAL	BADAN PELAYANAN PENGADAAN BARANG/JASA	7	44234	2021	Sudah Lapor	01/03/2022 00:00	31/12/2021 00:00
9.381	WELLYANI	STAF	BADAN PENGELOLAAN KEUANGAN DAERAH	6	266222	2021	Sudah Lapor	26/02/2022 00:00	31/12/2021 00:00
9.382	ANGGRAHINI SARIWATI	STAF	BADAN PENGELOLAAN ASET DAERAH	5	441810	2021	Sudah Lapor	11/03/2022 00:00	31/12/2021 00:00

9.383	RISALAH WIDJAYANTI	STAF	DINAS PENANAMAN MODAL DAN PELAYANAN TERPADU SATU PINTU	5	473095	2021	Sudah Lapor	13/03/2022 00:00	31/12/2021 00:00
9.384	WIDODO SOEPRAYITNO	KEPALA SUKU DINAS	DINAS CIPTA KARYA TATA RUANG DAN PERTANAHAN	6	200220	2021	Sudah Lapor	28/03/2022 00:00	31/12/2021 00:00
9.385	WULAN KAMILANISA	STAF	BADAN PENDAPATAN DAERAH	6	207535	2021	Sudah Lapor	28/03/2022 00:00	31/12/2021 00:00
9.386	RIEZKI WULANDARI	PELAKSANA	DINAS CIPTA KARYA TATA RUANG DAN PERTANAHAN	6	243704	2021	Sudah Lapor	12/03/2022 00:00	31/12/2021 00:00
9.387	WULANDARI	KEPALA SEKSI KOMUNITAS DAN MASYARAKAT	DINAS KEBUDAYAAN	6	233967	2021	Sudah Lapor	21/02/2022 00:00	31/12/2021 00:00
9.388	SRI WULANDARI	KEPALA SEKSI EKONOMI DAN PEMBANGUNAN	SEKRETARIAT KOTA ADMINISTRASI JAKARTA SELATAN	3	757566	2021	Sudah Lapor	14/03/2022 00:00	31/12/2021 00:00
9.389	WURI DIAN SARI	KEPALA SEKOLAH	DINAS PENDIDIKAN	3	755999	2021	Sudah Lapor	07/03/2022 00:00	31/12/2021 00:00
9.390	WURINI	STAF	BADAN PENGELOLAAN ASET DAERAH	5	249625	2021	Sudah Lapor	14/03/2022 00:00	31/12/2021 00:00
9.391	WURI HANDAYANI SARIYATNO	BENDAHARA	SEKRETARIAT KOTA ADMINISTRASI JAKARTA SELATAN	3	755947	2021	Sudah Lapor	18/01/2022 00:00	31/12/2021 00:00
9.392	WURI MAHANANI	JABATAN FUNGSIONAL	BADAN PELAYANAN PENGADAAN BARANG/JASA	5	477330	2021	Sudah Lapor	22/02/2022 00:00	31/12/2021 00:00
9.393	TRIMEIRANI WURYANDANI	PELAKSANA	DINAS PENANAMAN MODAL DAN PELAYANAN TERPADU SATU PINTU	6	477982	2021	Sudah Lapor	02/03/2022 00:00	31/12/2021 00:00
9.394	WUWUH EKA SETIANI	BENDAHARA	DINAS PENANAMAN MODAL DAN PELAYANAN TERPADU SATU PINTU	7	274938	2021	Sudah Lapor	28/03/2022 00:00	31/12/2021 00:00
9.395	WYNDA ERVIANA	STAF	BADAN PENDAPATAN DAERAH	6	249626	2021	Sudah Lapor	14/03/2022 00:00	31/12/2021 00:00
9.396	WAHYU HIDAYAT	PELAKSANA	DINAS PENANAMAN MODAL DAN PELAYANAN TERPADU SATU PINTU	5	440575	2021	Sudah Lapor	21/02/2022 00:00	31/12/2021 00:00
9.397	RAHMAT	KEPALA SEKSI EKONOMI DAN PEMBANGUNAN	SEKRETARIAT KOTA ADMINISTRASI JAKARTA PUSAT	4	449235	2021	Sudah Lapor	28/03/2022 00:00	31/12/2021 00:00
9.398	RENDITYA AKBAR	STAF	BADAN PENDAPATAN DAERAH	6	200203	2021	Sudah Lapor	04/03/2022 00:00	31/12/2021 00:00
9.399	HENDRA HIDAYAT	WAKIL WALIKOTA	SEKRETARIAT KOTA ADMINISTRASI JAKARTA TIMUR	6	228734	2021	Sudah Lapor	01/03/2022 00:00	31/12/2021 00:00
9.400	YUDI AMIARNO	DIREKTUR	DINAS KESEHATAN	6	215119	2021	Sudah Lapor	29/03/2022 00:00	31/12/2021 00:00
9.401	YANTI ERMIYANTI	KEPALA SEKSI PENGUATAN DAYA SAING PRODUK KELAUTAN DAN PERIKANAN	DINAS KETAHANAN PANGAN KELAUTAN DAN PERTANIAN	6	222871	2021	Sudah Lapor	09/03/2022 00:00	31/12/2021 00:00

9.402	NURHADIYAT	SEKRETARIS KELURAHAN	SEKRETARIAT KOTA ADMINISTRASI JAKARTA PUSAT	6	222650	2021	Sudah Lapor	01/03/2022 00:00	31/12/2021 00:00
9.403	SUPRIYADI	KEPALA SUBBIDANG PENILAIAN DAN PEMERIKSAAN	BADAN PENDAPATAN DAERAH	8	204925	2021	Sudah Lapor	04/03/2022 00:00	31/12/2021 00:00
9.404	MULYADI LUBIS	PELAKSANA	DINAS CIPTA KARYA TATA RUANG DAN PERTANAHAN	6	266138	2021	Sudah Lapor	21/01/2022 00:00	31/12/2021 00:00
9.405	YADIH EFENDI	KEPALA UNIT PTSP KELURAHAN KEMBANGAN SELATAN KEC. KEMBANGAN	DINAS PENANAMAN MODAL DAN PELAYANAN TERPADU SATU PINTU	6	235812	2021	Sudah Lapor	23/02/2022 00:00	31/12/2021 00:00
9.406	YADI RUSMAYADI	SEKRETARIS	DINAS KEPENDUDUKAN DAN PENCATATAN SIPIL	6	205539	2021	Sudah Lapor	18/03/2022 00:00	31/12/2021 00:00
9.407	RIFYALDI PUTERA WAHYUDI	STAF	BADAN PENDAPATAN DAERAH	5	227413	2021	Sudah Lapor	15/03/2022 00:00	31/12/2021 00:00
9.408	ALY WIDODO	KEPALA SEKOLAH	DINAS PENDIDIKAN	3	739740	2021	Sudah Lapor	07/03/2022 00:00	31/12/2021 00:00
9.409	M. YAMIN	KEPALA SEKSI KESEJAHTERAAN RAKYAT	SEKRETARIAT KOTA ADMINISTRASI JAKARTA SELATAN	6	233477	2021	Sudah Lapor	22/02/2022 00:00	31/12/2021 00:00
9.410	YAMINI	PELAKSANA	DINAS PENANAMAN MODAL DAN PELAYANAN TERPADU SATU PINTU	6	469395	2021	Sudah Lapor	22/03/2022 00:00	31/12/2021 00:00
9.411	NUROYANAH	KEPALA SEKOLAH SD/SDI/SDLB	DINAS PENDIDIKAN	4	694976	2021	Sudah Lapor	17/02/2022 00:00	31/12/2021 00:00
9.412	YANA PRIMAWATI NAVITRI	BENDAHARA	DINAS PEMUDA DAN OLAHRAGA	1	-	2021	Sudah Lapor	15/03/2022 00:00	31/12/2021 00:00
9.413	SURYANA	KEPALA SEKOLAH SLTP	DINAS PENDIDIKAN	5	476590	2021	Sudah Lapor	14/03/2022 00:00	31/12/2021 00:00
9.414	MOHAMMAD YANI	KEPALA SEKSI PEMERINTAHAN	SEKRETARIAT KABUPATEN ADMINISTRASI KEPULAUAN SERIBU	2	823873	2021	Sudah Lapor	19/04/2021 00:00	19/04/2021 00:00
9.415	ABDUL HARIS NASUTION	KEPALA SATUAN PELAYANAN	DINAS KEPENDUDUKAN DAN PENCATATAN SIPIL	2	820181	2021	Sudah Lapor	25/03/2021 00:00	25/03/2021 00:00
9.416	YANCE PREDRIXSON	KEPALA SEKSI EKONOMI DAN PEMBANGUNAN	SEKRETARIAT KOTA ADMINISTRASI JAKARTA PUSAT	6	222869	2021	Sudah Lapor	17/02/2022 00:00	31/12/2021 00:00
9.417	SITI PURYANI	KEPALA SUBBAGIAN TATA PRAJA III	SEKRETARIAT DAERAH	6	222757	2021	Sudah Lapor	16/03/2022 00:00	31/12/2021 00:00
9.418	SUMARYANI	PELAKSANA	DINAS PENANAMAN MODAL DAN PELAYANAN TERPADU SATU PINTU	6	243719	2021	Sudah Lapor	14/01/2022 00:00	31/12/2021 00:00
9.419	YANI MARYANI	KEPALA SEKOLAH SD/SDI/SDLB	DINAS PENDIDIKAN	6	431302	2021	Sudah Lapor	04/03/2022 00:00	31/12/2021 00:00
9.420	YEKTIANI	BENDAHARA	SEKRETARIAT KOTA ADMINISTRASI JAKARTA PUSAT	2	803178	2021	Sudah Lapor	22/02/2022 00:00	31/12/2021 00:00

9.421	YAYAN INDRAYANI	BENDAHARA	DINAS PARIWISATA DAN EKONOMI KREATIF	5	442701	2021	Sudah Lapor	09/03/2022 00:00	31/12/2021 00:00
9.422	SRI SURYANI	KEPALA SUBBIDANG KESEJAHTERAAN DAN PENSIUN	BADAN KEPEGAWAIAN DAERAH	3	757682	2021	Sudah Lapor	08/03/2022 00:00	31/12/2021 00:00
9.423	HARYANI	KEPALA SEKOLAH TK	DINAS PENDIDIKAN	4	685880	2021	Sudah Lapor	07/03/2022 00:00	31/12/2021 00:00
9.424	ACHMAD YANI SAMALLO	KEPALA SEKSI EKONOMI, PEMBANGUNAN DAN LINGKUNGAN HIDUP	SEKRETARIAT KOTA ADMINISTRASI JAKARTA SELATAN	6	222324	2021	Sudah Lapor	04/03/2022 00:00	31/12/2021 00:00
9.425	YANIS OKTRI PRANITA	PELAKSANA	DINAS PENANAMAN MODAL DAN PELAYANAN TERPADU SATU PINTU	6	440666	2021	Sudah Lapor	14/03/2022 00:00	31/12/2021 00:00
9.426	YAN MURDIYAN	WAKIL CAMAT	SEKRETARIAT KOTA ADMINISTRASI JAKARTA TIMUR	5	221119	2021	Sudah Lapor	08/02/2022 00:00	31/12/2021 00:00
9.427	YANNASRIZAL	KEPALA SEKSI HUBUNGAN INDUSTRIAL DAN KESEJAHTERAAN PEKERJA	DINAS TENAGA KERJA TRANSMIGRASI DAN ENERGI	2	820221	2021	Sudah Lapor	30/03/2021 00:00	24/03/2021 00:00
9.428	SURYANI	STAF	DINAS KEPENDUDUKAN DAN PENCATATAN SIPIL	5	452517	2021	Sudah Lapor	23/02/2022 00:00	31/12/2021 00:00
9.429	YANUAR PRIMA PUTRANTO	PELAKSANA	DINAS PENANAMAN MODAL DAN PELAYANAN TERPADU SATU PINTU	6	473054	2021	Sudah Lapor	24/03/2022 00:00	31/12/2021 00:00
9.430	PUJIYANTI	KEPALA SEKSI KESEJAHTERAAN RAKYAT	SEKRETARIAT KOTA ADMINISTRASI JAKARTA TIMUR	6	227372	2021	Sudah Lapor	23/02/2022 00:00	31/12/2021 00:00
9.431	SUYANTI	BENDAHARA	DINAS KESEHATAN	3	226263	2021	Sudah Lapor	12/03/2021 00:00	12/03/2021 00:00
9.432	SRI RATU MULYANTI	KEPALA UNIT	DINAS PENANAMAN MODAL DAN PELAYANAN TERPADU SATU PINTU	7	229172	2021	Sudah Lapor	23/02/2022 00:00	31/12/2021 00:00
9.433	YANTI ROSANNA	KEPALA SEKSI TAMAN DAN HUTAN KOTA	DINAS PERTAMANAN DAN HUTAN KOTA	1	-	2021	Sudah Lapor	26/02/2022 00:00	31/12/2021 00:00
9.434	YANTI ANGGRAINI LESTARI	PELAKSANA	DINAS CIPTA KARYA TATA RUANG DAN PERTANAHAN	5	444864	2021	Sudah Lapor	07/02/2022 00:00	31/12/2021 00:00
9.435	SUYANTI	SEKRETARIS KELURAHAN	SEKRETARIAT KOTA ADMINISTRASI JAKARTA PUSAT	6	229301	2021	Sudah Lapor	21/03/2022 00:00	31/12/2021 00:00
9.436	AGUS YANTI ADELINA	KEPALA SEKOLAH SD/SDI/SDLB	DINAS PENDIDIKAN	3	476546	2021	Sudah Lapor	15/02/2022 00:00	31/12/2021 00:00
9.437	DJULIYANTI	BENDAHARA	DINAS KESEHATAN	5	466628	2021	Sudah Lapor	02/02/2022 00:00	31/12/2021 00:00
9.438	MARDIYANTI EKA HANDAYANI	KEPALA SUBBAGIAN KEUANGAN	BADAN KEPEGAWAIAN DAERAH	6	223959	2021	Sudah Lapor	18/01/2022 00:00	31/12/2021 00:00
9.439	YANTI NURYANTI	PELAKSANA	DINAS PENANAMAN MODAL DAN PELAYANAN TERPADU SATU PINTU	7	227661	2021	Sudah Lapor	10/02/2022 00:00	31/12/2021 00:00

9.440	YANTI PURWANINGSIH	STAF	BADAN PENGELOLAAN ASET DAERAH	6	243732	2021	Sudah Lapor	01/02/2022 00:00	31/12/2021 00:00
9.441	NURYANTI	KEPALA SUB BAGIAN PROGRAM DAN ANGGARAN	SEKRETARIAT KOTA ADMINISTRASI JAKARTA SELATAN	7	45822	2021	Sudah Lapor	04/03/2022 00:00	31/12/2021 00:00
9.442	YANTI	KEPALA SEKOLAH SD/SDI/SDLB	DINAS PENDIDIKAN	5	461626	2021	Sudah Lapor	12/01/2022 00:00	31/12/2021 00:00
9.443	SURYANTO	KEPALA BIDANG	DINAS PERPUSTAKAAN DAN KEARSIPAN	6	224217	2021	Sudah Lapor	07/02/2022 00:00	31/12/2021 00:00
9.444	PRIYANTO	KEPALA SEKSI KESEJAHTERAAN RAKYAT	SEKRETARIAT KOTA ADMINISTRASI JAKARTA PUSAT	3	757368	2021	Sudah Lapor	22/02/2022 00:00	31/12/2021 00:00
9.445	SUPARJIYANTO	KEPALA SEKOLAH SLTP	DINAS PENDIDIKAN	6	226255	2021	Sudah Lapor	01/03/2022 00:00	31/12/2021 00:00
9.446	SETIYANTO	LURAH	SEKRETARIAT KOTA ADMINISTRASI JAKARTA PUSAT	6	220989	2021	Sudah Lapor	16/03/2022 00:00	31/12/2021 00:00
9.447	WAHYUDI RUDIYANTO	KEPALA SUKU DINAS	DINAS LINGKUNGAN HIDUP	7	222856	2021	Sudah Lapor	09/03/2022 00:00	22/09/2021 00:00
9.448	YANTO	KEPALA PUSAT	DINAS PENDIDIKAN	7	229413	2021	Sudah Lapor	07/03/2022 00:00	31/12/2021 00:00
9.449	YANU HARDIYANTO	KEPALA SUKU BADAN	BADAN KEPEGAWAIAN DAERAH	5	442129	2021	Sudah Lapor	14/03/2022 00:00	31/12/2021 00:00
9.450	YANUAR IHSAN	KEPALA SEKSI PRASARANA DAN SARANA UTILITAS KOTA DAN PENERANGAN JALAN UMUM	DINAS BINA MARGA	6	213910	2021	Sudah Lapor	25/02/2022 00:00	31/12/2021 00:00
9.451	DARIYUS YANUARSYAH	KEPALA UNIT PTSP KELURAHAN KALIDERES KEC. KALIDERES	DINAS PENANAMAN MODAL DAN PELAYANAN TERPADU SATU PINTU	6	440626	2021	Sudah Lapor	07/02/2022 00:00	31/12/2021 00:00
9.452	YANI WAHYU PURWOKO	WALIKOTA	SEKRETARIAT KOTA ADMINISTRASI JAKARTA BARAT	7	44001	2021	Sudah Lapor	29/03/2022 00:00	31/12/2021 00:00
9.453	YANY LAELA NURHAYATI	STAF	BADAN PENDAPATAN DAERAH	6	221122	2021	Sudah Lapor	15/02/2022 00:00	31/12/2021 00:00
9.454	YASA SUMARTASA	STAF	BADAN PENDAPATAN DAERAH	5	441752	2021	Sudah Lapor	10/03/2022 00:00	31/12/2021 00:00
9.455	YASINTA MBUPU	KEPALA SEKOLAH SD/SDI/SDLB	DINAS PENDIDIKAN	4	665395	2021	Sudah Lapor	08/03/2022 00:00	31/12/2021 00:00
9.456	DIAN NINGSIH	STAF	BADAN PENDAPATAN DAERAH	6	208971	2021	Sudah Lapor	28/03/2022 00:00	31/12/2021 00:00
9.457	YASOZATULO GEA	BENDAHARA	DINAS SOSIAL	7	222874	2021	Sudah Lapor	05/02/2022 00:00	31/12/2021 00:00
9.458	YASRI AMENA	KEPALA SEKOLAH SD/SDI/SDLB	DINAS PENDIDIKAN	6	226292	2021	Sudah Lapor	04/03/2022 00:00	31/12/2021 00:00

9.459	YUDI ASMAWAN	PELAKSANA	DINAS PENANAMAN MODAL DAN PELAYANAN TERPADU SATU PINTU	5	478672	2021	Sudah Lapor	04/03/2022 00:00	31/12/2021 00:00
9.460	YASSER MALEDO	STAF	DINAS PENANAMAN MODAL DAN PELAYANAN TERPADU SATU PINTU	6	214863	2021	Sudah Lapor	28/03/2022 00:00	31/12/2021 00:00
9.461	MUHAMMAD YASSIN KURNIAWAN PASARIBU	KEPALA BAGIAN PEREKONOMIAN	SEKRETARIAT KOTA ADMINISTRASI JAKARTA PUSAT	6	228953	2021	Sudah Lapor	02/02/2022 00:00	31/12/2021 00:00
9.462	MOHAMAD RUKHYAT	STAF	BADAN PENDAPATAN DAERAH	6	465012	2021	Sudah Lapor	28/03/2022 00:00	31/12/2021 00:00
9.463	SRIMULYATI	BENDAHARA	DINAS SOSIAL	2	813620	2021	Sudah Lapor	22/03/2021 00:00	19/03/2021 00:00
9.464	UMIYATINI	KEPALA SEKOLAH SD/SDI/SDLB	DINAS PENDIDIKAN	5	476084	2021	Sudah Lapor	10/03/2022 00:00	31/12/2021 00:00
9.465	YATNA SUPRIATNA	KEPALA SEKSI KESEJAHTERAAN RAKYAT	SEKRETARIAT KOTA ADMINISTRASI JAKARTA PUSAT	4	683941	2021	Sudah Lapor	18/01/2022 00:00	31/12/2021 00:00
9.466	YAUMIL KHAIRIYAH	BENDAHARA	SEKRETARIAT KOTA ADMINISTRASI JAKARTA SELATAN	4	633677	2021	Sudah Lapor	12/01/2022 00:00	31/12/2021 00:00
9.467	YAYAH MULIAH	KEPALA SUB BAGIAN UMUM DAN KEPEGAWAIAN	SEKRETARIAT KOTA ADMINISTRASI JAKARTA SELATAN	6	240453	2021	Sudah Lapor	25/02/2022 00:00	31/12/2021 00:00
9.468	YAYAN YUHANAH	KEPALA BIRO	SEKRETARIAT DAERAH	7	219774	2021	Sudah Lapor	23/02/2022 00:00	31/12/2021 00:00
9.469	YAYAT SUPRIATNA	KEPALA UNIT	DINAS LINGKUNGAN HIDUP	6	224284	2021	Sudah Lapor	22/03/2022 00:00	31/12/2021 00:00
9.470	YAYAT BAKHTIAR	BENDAHARA	DINAS KESEHATAN	6	222875	2021	Sudah Lapor	22/03/2022 00:00	31/12/2021 00:00
9.471	YAYAT SUPRIATNA	STAF	BADAN PENDAPATAN DAERAH	5	204930	2021	Sudah Lapor	28/01/2022 00:00	31/12/2021 00:00
9.472	YAYAT SUPRIATNA	KEPALA SEKOLAH SD/SDI/SDLB	DINAS PENDIDIKAN	4	697373	2021	Sudah Lapor	20/01/2022 00:00	31/12/2021 00:00
9.473	YAYUK PUDJIASTUTI	PELAKSANA	DINAS PERHUBUNGAN	5	483792	2021	Sudah Lapor	23/02/2022 00:00	31/12/2021 00:00
9.474	YAYUK SRI WIDAYANTI	KEPALA SEKOLAH SLTP	DINAS PENDIDIKAN	5	449171	2021	Sudah Lapor	01/02/2022 00:00	31/12/2021 00:00
9.475	M. YASIER ARAFAT	BENDAHARA	DINAS LINGKUNGAN HIDUP	5	443940	2021	Sudah Lapor	21/03/2022 00:00	31/12/2021 00:00
9.476	YUDI WIBOWO	KEPALA SUBBAGIAN UMUM DAN KEPEGAWAIAN	BADAN PENGEMBANGAN SUMBER DAYA MANUSIA	3	775900	2021	Sudah Lapor	23/02/2022 00:00	31/12/2021 00:00
9.477	YUDI DOUGLAS BATUBARA	KEPALA SUBBAGIAN TATA USAHA	DINAS PENANAMAN MODAL DAN PELAYANAN TERPADU SATU PINTU	6	217944	2021	Sudah Lapor	29/03/2022 00:00	31/12/2021 00:00

9.478	YEDI ARIEF PRADONO	BENDAHARA	DINAS PEMUDA DAN OLAHRAGA	5	451803	2021	Sudah Lapor	29/03/2022 00:00	31/12/2021 00:00
9.479	YEN BASTIAN SANJAYA	KEPALA BAGIAN SUMBER DAYA MANUSIA	DINAS KESEHATAN	6	266225	2021	Sudah Lapor	27/02/2022 00:00	31/12/2021 00:00
9.480	YENI LINDAWATI	KEPALA SUBBIDANG KETAHANAN PANGAN, KUKM, TENAGA KERJA, PERINDUSTRIAN DAN ENERGI	BADAN PERENCANAAN PEMBANGUNAN DAERAH	5	433674	2021	Sudah Lapor	29/03/2022 00:00	31/12/2021 00:00
9.481	YENI MURYANI	KEPALA SEKOLAH SD/SDI/SDLB	DINAS PENDIDIKAN	4	686226	2021	Sudah Lapor	23/01/2022 00:00	31/12/2021 00:00
9.482	YENI OKTAVIA	PELAKSANA	DINAS PENANAMAN MODAL DAN PELAYANAN TERPADU SATU PINTU	6	433722	2021	Sudah Lapor	08/03/2022 00:00	31/12/2021 00:00
9.483	YENI SUMIARTI	PELAKSANA	DINAS PENANAMAN MODAL DAN PELAYANAN TERPADU SATU PINTU	6	440270	2021	Sudah Lapor	07/03/2022 00:00	31/12/2021 00:00
9.484	YENI ANWAR	SEKRETARIS KELURAHAN	SEKRETARIAT KOTA ADMINISTRASI JAKARTA SELATAN	6	214864	2021	Sudah Lapor	22/02/2022 00:00	31/12/2021 00:00
9.485	MARHAENI	KEPALA SEKSI KEPERAWATAN DAN PENUNJANG MEDIS	DINAS KESEHATAN	2	800649	2021	Sudah Lapor	28/03/2021 00:00	23/03/2021 00:00
9.486	YENI ASNITA	KEPALA BAGIAN PEREKONOMIAN	SEKRETARIAT KOTA ADMINISTRASI JAKARTA TIMUR	6	196242	2021	Sudah Lapor	21/02/2022 00:00	31/12/2021 00:00
9.487	YENI FARIATI	KEPALA SEKOLAH SD/SDI/SDLB	DINAS PENDIDIKAN	4	623615	2021	Sudah Lapor	02/02/2022 00:00	31/12/2021 00:00
9.488	YENI SUSAN	PELAKSANA	DINAS PENANAMAN MODAL DAN PELAYANAN TERPADU SATU PINTU	6	483747	2021	Sudah Lapor	19/01/2022 00:00	31/12/2021 00:00
9.489	YENITA SARI WIDAYANTI	KEPALA SUBBAGIAN UMUM	BADAN PENDAPATAN DAERAH	6	233973	2021	Sudah Lapor	12/03/2022 00:00	31/12/2021 00:00
9.490	YENNY NARISWARI HARUMANSYAH	DIREKTUR	DINAS KESEHATAN	4	461944	2021	Sudah Lapor	11/03/2022 00:00	31/12/2021 00:00
9.491	YENNY ARSIYANTI	KEPALA SEKOLAH	DINAS PENDIDIKAN	3	759101	2021	Sudah Lapor	10/03/2022 00:00	31/12/2021 00:00
9.492	YENNY DWI MARIA	KEPALA SEKOLAH SLTP	DINAS PENDIDIKAN	5	428154	2021	Sudah Lapor	08/03/2022 00:00	31/12/2021 00:00
9.493	YENNY PURNAMASARI	PELAKSANA	DINAS PENANAMAN MODAL DAN PELAYANAN TERPADU SATU PINTU	7	488408	2021	Sudah Lapor	20/01/2022 00:00	31/12/2021 00:00
9.494	WITRI YENNY	KEPALA BIDANG	DINAS KEPENDUDUKAN DAN PENCATATAN SIPIL	6	240448	2021	Sudah Lapor	11/03/2022 00:00	31/12/2021 00:00
9.495	YENTI	KEPALA SEKOLAH SD/SDI/SDLB	DINAS PENDIDIKAN	4	428160	2021	Sudah Lapor	21/02/2022 00:00	31/12/2021 00:00
9.496	YENTI KEMALA	KEPALA SUBBAGIAN KEUANGAN	DINAS SOSIAL	6	222877	2021	Sudah Lapor	11/02/2022 00:00	31/12/2021 00:00

9.497	YENI KORPRIANI WARGANEGARA	KEPALA SEKSI PEMERINTAHAN, KETENTRAMAN DAN KETERTIBAN	SEKRETARIAT KOTA ADMINISTRASI JAKARTA SELATAN	6	221125	2021	Sudah Lapor	03/02/2022 00:00	21/02/2021 00:00
9.498	YEFY ESKAR	KEPALA PUSKESMAS	DINAS KESEHATAN	6	222876	2021	Sudah Lapor	11/03/2022 00:00	31/12/2021 00:00
9.499	RONNY YERRIE	PELAKSANA	DINAS CIPTA KARYA TATA RUANG DAN PERTANAHAN	5	445131	2021	Sudah Lapor	28/03/2022 00:00	31/12/2021 00:00
9.500	YESNIZA	KEPALA UNIT PTSP KELURAHAN KAMPUNG RAWA KEC. JOHAR BARU	DINAS PENANAMAN MODAL DAN PELAYANAN TERPADU SATU PINTU	7	227667	2021	Sudah Lapor	02/03/2022 00:00	31/12/2021 00:00
9.501	YESSI RETNO SAPUTRI	BENDAHARA	DINAS KESEHATAN	1	833276	2021	Sudah Lapor	14/01/2022 00:00	31/12/2021 00:00
9.502	ZURYETTI	KEPALA SEKOLAH SD/SDI/SDLB	DINAS PENDIDIKAN	5	432172	2021	Sudah Lapor	03/03/2022 00:00	31/12/2021 00:00
9.503	YETTI MURNI	KEPALA SEKOLAH SD/SDI/SDLB	DINAS PENDIDIKAN	5	224285	2021	Sudah Lapor	15/02/2022 00:00	31/12/2021 00:00
9.504	YETTY SUMIATI	KEPALA SEKOLAH SD/SDI/SDLB	DINAS PENDIDIKAN	5	440918	2021	Sudah Lapor	04/03/2022 00:00	31/12/2021 00:00
9.505	YETTY SUSANTI	STAF	BADAN PENGELOLAAN ASET DAERAH	5	478243	2021	Sudah Lapor	13/02/2022 00:00	31/12/2021 00:00
9.506	NURHAYATI	KEPALA SEKSI KESEJAHTERAAN RAKYAT	SEKRETARIAT KOTA ADMINISTRASI JAKARTA SELATAN	6	226188	2021	Sudah Lapor	02/03/2022 00:00	31/12/2021 00:00
9.507	YUDO HASTOMO	PELAKSANA	DINAS PENANAMAN MODAL DAN PELAYANAN TERPADU SATU PINTU	6	266229	2021	Sudah Lapor	18/01/2022 00:00	31/12/2021 00:00
9.508	TRI HANDAYANI	KEPALA SATUAN PELAYANAN	DINAS KEPENDUDUKAN DAN PENCATATAN SIPIL	1	-	2021	Sudah Lapor	22/02/2022 00:00	31/12/2021 00:00
9.509	NOOR HIDAYATI	KEPALA SEKOLAH SD/SDI/SDLB	DINAS PENDIDIKAN	4	664184	2021	Sudah Lapor	16/02/2022 00:00	31/12/2021 00:00
9.510	YAYANG KUSTIYAWAN	KEPALA UNIT	DINAS PARIWISATA DAN EKONOMI KREATIF	6	427325	2021	Sudah Lapor	15/03/2022 00:00	31/12/2021 00:00
9.511	MULYADI	PELAKSANA	DINAS CIPTA KARYA TATA RUANG DAN PERTANAHAN	5	444886	2021	Sudah Lapor	14/03/2022 00:00	31/12/2021 00:00
9.512	MOHAMAD YAYA MULYARSO	KEPALA SUKU DINAS	DINAS PERUMAHAN RAKYAT DAN KAWASAN PERMUKIMAN	6	222602	2021	Sudah Lapor	02/03/2022 00:00	31/12/2021 00:00
9.513	YOBEL PERMANA GURKI	STAF	DINAS PENANAMAN MODAL DAN PELAYANAN TERPADU SATU PINTU	3	782297	2021	Sudah Lapor	23/03/2022 00:00	31/12/2021 00:00
9.514	YODDI SANTOSA	KEPALA SEKSI PEMERINTAHAN	SEKRETARIAT KOTA ADMINISTRASI JAKARTA UTARA	6	194997	2021	Sudah Lapor	10/03/2022 00:00	31/12/2021 00:00
9.515	YUSMADA FAIZAL	KEPALA DINAS	DINAS SUMBER DAYA AIR	6	227693	2021	Sudah Lapor	08/03/2022 00:00	31/12/2021 00:00

9.516	BIYUSTI YASA	PELAKSANA	DINAS PENANAMAN MODAL DAN PELAYANAN TERPADU SATU PINTU	6	472495	2021	Sudah Lapor	22/03/2022 00:00	31/12/2021 00:00
9.517	YOSEPH PANGGABEAN	KEPALA SEKTOR DINAS CIPTA KARYA, TATA RUANG DAN PERTANAHAN KEC. JOHAR BARU	DINAS CIPTA KARYA TATA RUANG DAN PERTANAHAN	6	432153	2021	Sudah Lapor	24/02/2022 00:00	31/12/2021 00:00
9.518	ABDULLAH	BENDAHARA	DINAS PENANAMAN MODAL DAN PELAYANAN TERPADU SATU PINTU	7	466572	2021	Sudah Lapor	14/02/2022 00:00	31/12/2021 00:00
9.519	YOGA FERDIANA	KEPALA SEKSI EKONOMI, PEMBANGUNAN DAN LINGKUNGAN HIDUP	SEKRETARIAT KOTA ADMINISTRASI JAKARTA SELATAN	6	235818	2021	Sudah Lapor	01/03/2022 00:00	31/12/2021 00:00
9.520	YOGA PRAYUDHA RIYANTORO	KEPALA SEKSI INFRASTRUKTUR TELEKOMUNIKASI DAN INFORMATIKA	DINAS KOMUNIKASI INFORMATIKA DAN STATISTIK	6	227669	2021	Sudah Lapor	25/01/2022 00:00	31/12/2021 00:00
9.521	FEBRI YOGA MUSTIKA	KEPALA SUBBIDANG PENGEMBANGAN PEMUNGUTAN	BADAN PENDAPATAN DAERAH	7	228698	2021	Sudah Lapor	24/03/2022 00:00	31/12/2021 00:00
9.522	YOGARA FERNANDEZ PANGIHUTAN PASARIBU	KEPALA SUB BAGIAN BINA PEMERINTAHAN	SEKRETARIAT KOTA ADMINISTRASI JAKARTA UTARA	5	449504	2021	Sudah Lapor	28/02/2022 00:00	31/12/2021 00:00
9.523	PRISNO JOGIARA NAINGGOLAN	KEPALA SEKSI LALU LINTAS	DINAS PERHUBUNGAN	6	229029	2021	Sudah Lapor	21/03/2022 00:00	31/12/2021 00:00
9.524	YOGI IKHWAN	KEPALA SEKSI PENYULUHAN DAN HUBUNGAN MASYARAKAT	DINAS LINGKUNGAN HIDUP	6	222881	2021	Sudah Lapor	23/03/2022 00:00	31/12/2021 00:00
9.525	SUPRAYOGIE	WAKIL CAMAT	SEKRETARIAT KOTA ADMINISTRASI JAKARTA PUSAT	5	449151	2021	Sudah Lapor	18/02/2022 00:00	31/12/2021 00:00
9.526	SUMARNA	KEPALA SEKOLAH SD/SDI/SDLB	DINAS PENDIDIKAN	5	472855	2021	Sudah Lapor	14/02/2022 00:00	31/12/2021 00:00
9.527	YOHANA ROTUA YOSEFIN	STAF	BADAN PENDAPATAN DAERAH	3	779144	2021	Sudah Lapor	15/03/2022 00:00	31/12/2021 00:00
9.528	YOHANES RAMOT GEMILANG	PELAKSANA	BADAN PELAYANAN PENGADAAN BARANG/JASA	1	-	2021	Sudah Lapor	20/03/2022 00:00	31/12/2021 00:00
9.529	YOLAND FERDINAND	AUDITOR	INSPEKTORAT	2	833615	2021	Sudah Lapor	31/03/2021 00:00	30/03/2021 00:00
9.530	YOLAN RANDIANSYAH	STAF	BADAN PENDAPATAN DAERAH	6	227670	2021	Sudah Lapor	24/01/2022 00:00	31/12/2021 00:00
9.531	YOLA ROSA BELLA HARUM U	PELAKSANA	DINAS PENANAMAN MODAL DAN PELAYANAN TERPADU SATU PINTU	5	440493	2021	Sudah Lapor	15/02/2022 00:00	31/12/2021 00:00
9.532	YOMYOM WARYAMAH	KEPALA SEKOLAH SD/SDI/SDLB	DINAS PENDIDIKAN	4	695848	2021	Sudah Lapor	12/03/2022 00:00	31/12/2021 00:00
9.533	YOMI KARTIKA	BENDAHARA	SEKRETARIAT KOTA ADMINISTRASI JAKARTA SELATAN	3	739746	2021	Sudah Lapor	05/01/2022 00:00	31/12/2021 00:00
9.534	SUYONO	LURAH	SEKRETARIAT KOTA ADMINISTRASI JAKARTA PUSAT	8	229305	2021	Sudah Lapor	09/12/2021 00:00	09/12/2021 00:00

9.535	MARYONO	STAF	BADAN PENGELOLAAN KEUANGAN DAERAH	6	274812	2021	Sudah Lapor	08/02/2022 00:00	31/12/2021 00:00
9.536	YONO ISKAHARYONO	BENDAHARA	DINAS SUMBER DAYA AIR	2	820245	2021	Sudah Lapor	31/03/2021 00:00	01/01/2021 00:00
9.537	AHMAD SYAROPI	KEPALA SUKU DINAS	DINAS KEBUDAYAAN	6	185811	2021	Sudah Lapor	11/03/2022 00:00	31/12/2021 00:00
9.538	SUTARYO	KEPALA SEKOLAH SMU/SMK	DINAS PENDIDIKAN	6	224222	2021	Sudah Lapor	22/02/2022 00:00	31/12/2021 00:00
9.539	YOSA SENTANA GURMILANG	KEPALA BAGIAN BANTUAN HUKUM	SEKRETARIAT DAERAH	6	224287	2021	Sudah Lapor	09/02/2022 00:00	31/12/2021 00:00
9.540	YOSDELIZA	BENDAHARA	DINAS KESEHATAN	2	814215	2021	Sudah Lapor	30/03/2021 00:00	29/03/2021 00:00
9.541	YOSERIZAL	KEPALA SUBBIDANG PENILAIAN DAN PEMERIKSAAN	BADAN PENDAPATAN DAERAH	5	441808	2021	Sudah Lapor	07/03/2022 00:00	31/12/2021 00:00
9.542	YOSE RIZAL	KEPALA UNIT	DINAS SUMBER DAYA AIR	7	235819	2021	Sudah Lapor	23/02/2022 00:00	31/12/2021 00:00
9.543	YOSEP THEOPILUS	STAF	BADAN PENDAPATAN DAERAH	6	204940	2021	Sudah Lapor	08/03/2022 00:00	31/12/2021 00:00
9.544	YOSEP CHRISTIAN MANURUNG	PELAKSANA	DINAS PENANAMAN MODAL DAN PELAYANAN TERPADU SATU PINTU	5	473307	2021	Sudah Lapor	21/01/2022 00:00	31/12/2021 00:00
9.545	YOSEVANDY FRANKI LAMBOK PURBA	PELAKSANA	DINAS PENANAMAN MODAL DAN PELAYANAN TERPADU SATU PINTU	6	440255	2021	Sudah Lapor	08/03/2022 00:00	31/12/2021 00:00
9.546	YOSEP LUCKY SETIAWAN	STAF	DINAS PENANAMAN MODAL DAN PELAYANAN TERPADU SATU PINTU	3	748303	2021	Sudah Lapor	24/03/2022 00:00	31/12/2021 00:00
9.547	YOSI LUSIA	KEPALA SUBBAGIAN LINGKUNGAN HIDUP	SEKRETARIAT DAERAH	6	221126	2021	Sudah Lapor	18/02/2022 00:00	31/12/2021 00:00
9.548	YOS NURSETIA	KEPALA SEKOLAH SD/SDI/SDLB	DINAS PENDIDIKAN	5	431245	2021	Sudah Lapor	23/02/2022 00:00	31/12/2021 00:00
9.549	ERWAN YOSSIAWAN	KEPALA SEKSI EKONOMI, PEMBANGUNAN DAN LINGKUNGAN HIDUP	SEKRETARIAT KOTA ADMINISTRASI JAKARTA SELATAN	5	453537	2021	Sudah Lapor	07/03/2022 00:00	31/12/2021 00:00
9.550	YUNIATY	PELAKSANA	DINAS CIPTA KARYA TATA RUANG DAN PERTANAHAN	5	464993	2021	Sudah Lapor	09/03/2022 00:00	31/12/2021 00:00
9.551	SRI WAHYU SOEGIARTI	PELAKSANA	DINAS PENANAMAN MODAL DAN PELAYANAN TERPADU SATU PINTU	7	472480	2021	Sudah Lapor	08/03/2022 00:00	31/12/2021 00:00
9.552	YOYOB	PELAKSANA	DINAS PENANAMAN MODAL DAN PELAYANAN TERPADU SATU PINTU	6	461630	2021	Sudah Lapor	24/02/2022 00:00	31/12/2021 00:00
9.553	YOYOH ROSANAH	KEPALA SEKOLAH SD/SDI/SDLB	DINAS PENDIDIKAN	5	476553	2021	Sudah Lapor	15/02/2022 00:00	31/12/2021 00:00

9.554	YOSERIZAL	KEPALA BAGIAN SUMBER DAYA MANUSIA	DINAS KESEHATAN	6	235820	2021	Sudah Lapor	04/03/2022 00:00	31/12/2021 00:00
9.555	YOYOH ROBIYATI	KEPALA SUBBAGIAN TATA USAHA	INSPEKTORAT	6	227672	2021	Sudah Lapor	05/03/2022 00:00	31/12/2021 00:00
9.556	YUNITA RACHMAH	BENDAHARA	DINAS PERINDUSTRIAN PERDAGANGAN KOPERASI USAHA KECIL DAN MENENGAH	5	427629	2021	Sudah Lapor	18/02/2022 00:00	31/12/2021 00:00
9.557	RITA INDAH YULISTANTI	KEPALA SEKSI PEMBERDAYAAN PERAN SERTA DUNIA USAHA DAN BINA UNDIAN	DINAS SOSIAL	6	224097	2021	Sudah Lapor	07/03/2022 00:00	31/12/2021 00:00
9.558	SUBIYANTO	BENDAHARA	BADAN KEPEGAWAIAN DAERAH	3	757656	2021	Sudah Lapor	21/02/2022 00:00	31/12/2021 00:00
9.559	YAYAT SUDRAJAT	KEPALA BIDANG	DINAS PERHUBUNGAN	6	226293	2021	Sudah Lapor	09/03/2022 00:00	31/12/2021 00:00
9.560	YUNI	KEPALA SUBBAGIAN TATA USAHA	DINAS PEMBERDAYAAN PERLINDUNGAN ANAK DAN PENGENDALIAN PENDUDUK	6	224290	2021	Sudah Lapor	22/02/2022 00:00	31/12/2021 00:00
9.561	TIAS YULIANI	BENDAHARA	SEKRETARIAT KOTA ADMINISTRASI JAKARTA SELATAN	5	444521	2021	Sudah Lapor	18/01/2022 00:00	31/12/2021 00:00
9.562	YUTIN BELA	PELAKSANA	DINAS PENANAMAN MODAL DAN PELAYANAN TERPADU SATU PINTU	6	439327	2021	Sudah Lapor	04/03/2022 00:00	31/12/2021 00:00
9.563	YUANA SUPRIYATI	KEPALA SEKOLAH SD/SDI/SDLB	DINAS PENDIDIKAN	5	440322	2021	Sudah Lapor	08/02/2022 00:00	31/12/2021 00:00
9.564	YUANDI BAYAK MIKO	KEPALA BAGIAN KEUANGAN DAERAH	SEKRETARIAT DAERAH	8	180132	2021	Sudah Lapor	21/03/2022 00:00	31/12/2021 00:00
9.565	YUANDINA	KEPALA SUBBIDANG AKUNTANSI KESEJAHTERAAN RAKYAT, PEREKONOMIAN, DAN KEUANGAN	BADAN PENGELOLAAN KEUANGAN DAERAH	6	266226	2021	Sudah Lapor	31/03/2022 00:00	31/12/2021 00:00
9.566	YUANITA UTAMININGSIH	STAF	BADAN PENDAPATAN DAERAH	6	200222	2021	Sudah Lapor	17/02/2022 00:00	31/12/2021 00:00
9.567	R. ARIYA YUDAKSANA	KEPALA SEKSI KESEJAHTERAAN RAKYAT	SEKRETARIAT KOTA ADMINISTRASI JAKARTA SELATAN	6	233627	2021	Sudah Lapor	31/01/2022 00:00	31/12/2021 00:00
9.568	YUDA RIAN BAHARI	STAF	BADAN PENDAPATAN DAERAH	3	779058	2021	Sudah Lapor	25/03/2022 00:00	31/12/2021 00:00
9.569	YUDDY	KEPALA SUBBAGIAN TATA USAHA	DINAS KESEHATAN	6	227673	2021	Sudah Lapor	15/02/2022 00:00	31/12/2021 00:00
9.570	YUDHA PRABOWO	STAF	BADAN PENDAPATAN DAERAH	7	130905	2021	Sudah Lapor	28/03/2022 00:00	31/12/2021 00:00
9.571	YUDHA ANGGARA HAEQAL	STAF	DINAS PENANAMAN MODAL DAN PELAYANAN TERPADU SATU PINTU	4	628355	2021	Sudah Lapor	22/02/2022 00:00	31/12/2021 00:00
9.572	YUDHA HERMAWAN	PELAKSANA	DINAS PENANAMAN MODAL DAN PELAYANAN TERPADU SATU PINTU	5	485977	2021	Sudah Lapor	24/03/2022 00:00	31/12/2021 00:00

9.573	YUDHA CATUR SUHARNANTO	KEPALA SEKSI JALAN, JEMBATAN DAN KELENGKAPAN JALAN	DINAS BINA MARGA	7	227674	2021	Sudah Lapor	21/03/2022 00:00	31/12/2021 00:00
9.574	YUDHA SUTIANA	KEPALA SUBBIDANG ANGGARAN DAERAH	BADAN PENGELOLAAN KEUANGAN DAERAH	6	234193	2021	Sudah Lapor	14/03/2022 00:00	31/12/2021 00:00
9.575	YUDHI TRIJANTO	STAF	BADAN PENDAPATAN DAERAH	6	197083	2021	Sudah Lapor	16/03/2022 00:00	31/12/2021 00:00
9.576	YUDHI HARIANKA	STAF	BADAN PENDAPATAN DAERAH	7	138989	2021	Sudah Lapor	28/02/2022 00:00	31/12/2021 00:00
9.577	YUDHI DWI DHARMA	KEPALA SUB BAGIAN PERINDUSTRIAN, PERDAGANGAN, DAN KOPERASI, USAHA KECIL DAN MENENGAH	SEKRETARIAT KOTA ADMINISTRASI JAKARTA UTARA	5	452101	2021	Sudah Lapor	14/03/2022 00:00	31/12/2021 00:00
9.578	MOHAMAD YUDHIE SAMANTHA	BENDAHARA	DINAS KESEHATAN	2	820229	2021	Sudah Lapor	30/03/2021 00:00	24/03/2021 00:00
9.579	IGNATIUS YUDHI NURCAHYO	KEPALA SEKSI PEMETAAN	DINAS CIPTA KARYA TATA RUANG DAN PERTANAHAN	6	220769	2021	Sudah Lapor	18/03/2022 00:00	31/12/2021 00:00
9.580	YUDHISTIRA NUGRAHA	KEPALA UNIT	DINAS KOMUNIKASI INFORMATIKA DAN STATISTIK	2	816015	2021	Sudah Lapor	01/04/2021 00:00	01/04/2021 00:00
9.581	ACHMAD YUDHISTIRA RANGGA WAHESYA	PELAKSANA	DINAS PENANAMAN MODAL DAN PELAYANAN TERPADU SATU PINTU	5	472948	2021	Sudah Lapor	31/03/2022 00:00	31/12/2021 00:00
9.582	YUDHO EKO PRASETYO	KEPALA SEKTOR DINAS CIPTA KARYA, TATA RUANG DAN PERTANAHAN KEC. SAWAH BESAR	DINAS CIPTA KARYA TATA RUANG DAN PERTANAHAN	6	229419	2021	Sudah Lapor	24/02/2022 00:00	31/12/2021 00:00
9.583	YUDHY TRIELISTYANTO	PELAKSANA	DINAS CIPTA KARYA TATA RUANG DAN PERTANAHAN	6	266227	2021	Sudah Lapor	29/03/2022 00:00	31/12/2021 00:00
9.584	YUDI FIRMANSAH	KEPALA SEKSI PEMERINTAHAN	SEKRETARIAT KOTA ADMINISTRASI JAKARTA PUSAT	5	432104	2021	Sudah Lapor	07/02/2022 00:00	31/12/2021 00:00
9.585	YUDI SAPUTRA	JABATAN FUNGSIONAL	BADAN PELAYANAN PENGADAAN BARANG/JASA	5	485958	2021	Sudah Lapor	23/03/2022 00:00	31/12/2021 00:00
9.586	TONY YUDIANTO PRIBADI	KEPALA SEKSI LAYANAN SIBER DAN SANDI	DINAS KOMUNIKASI INFORMATIKA DAN STATISTIK	3	739113	2021	Sudah Lapor	11/03/2022 00:00	31/12/2021 00:00
9.587	YUDI DIMYATI	KEPALA SUKU DINAS	DINAS KESEHATAN	6	222882	2021	Sudah Lapor	11/03/2022 00:00	31/12/2021 00:00
9.588	YUDI SETIA PRAWIRA	KEPALA SEKSI PEMERINTAHAN, KETENTRAMAN DAN KETERTIBAN	SEKRETARIAT KOTA ADMINISTRASI JAKARTA SELATAN	3	235821	2021	Sudah Lapor	21/02/2022 00:00	31/12/2021 00:00
9.589	YUDI HERMAWAN ADIWIKARTA	KEPALA BAGIAN KERJA SAMA LUAR NEGERI	SEKRETARIAT DAERAH	6	436386	2021	Sudah Lapor	20/02/2022 00:00	31/12/2021 00:00
9.590	YUDI SAHERDI	KEPALA SUBBAGIAN TATA USAHA	BADAN PENDAPATAN DAERAH	4	222883	2021	Sudah Lapor	07/03/2022 00:00	31/12/2021 00:00
9.591	YUDISTIRA	STAF	DINAS KEPENDUDUKAN DAN PENCATATAN SIPIL	5	445007	2021	Sudah Lapor	08/03/2022 00:00	31/12/2021 00:00

9.592	ARIHAN YUDISTIRA. F	KEPALA SEKTOR DINAS KEPENDUDUKAN DAN PENCATATAN SIPIL KEC. TAMBORA	DINAS KEPENDUDUKAN DAN PENCATATAN SIPIL	5	454938	2021	Sudah Lapor	21/02/2022 00:00	31/12/2021 00:00
9.593	YUDISTIRA ADI NUGRAHA	KEPALA SATGAS POL. PP KEC. KEBON JERUK	SATUAN POLISI PAMONG PRAJA	6	249628	2021	Sudah Lapor	03/02/2022 00:00	31/12/2021 00:00
9.594	YUDISTIRA ARI NUGRAHA	PELAKSANA	DINAS PENANAMAN MODAL DAN PELAYANAN TERPADU SATU PINTU	6	472250	2021	Sudah Lapor	14/03/2022 00:00	31/12/2021 00:00
9.595	YUDI UTAMA	PELAKSANA	DINAS PENANAMAN MODAL DAN PELAYANAN TERPADU SATU PINTU	7	472981	2021	Sudah Lapor	06/03/2022 00:00	31/12/2021 00:00
9.596	YUDI WIDOYOKO	KEPALA SUBBAGIAN TATA USAHA	DINAS PERPUSTAKAAN DAN KEARSIPAN	5	431190	2021	Sudah Lapor	19/02/2022 00:00	31/12/2021 00:00
9.597	GUNAWAN YUDO SANTOSO	KEPALA SEKSI EKONOMI DAN PEMBANGUNAN	SEKRETARIAT KOTA ADMINISTRASI JAKARTA UTARA	5	451687	2021	Sudah Lapor	22/03/2022 00:00	31/12/2021 00:00
9.598	BAMBANG PURNOMO	KEPALA SEKOLAH	DINAS PENDIDIKAN	3	696150	2021	Sudah Lapor	13/03/2022 00:00	31/12/2021 00:00
9.599	YUDO WIDIATMOKO	KEPALA SEKSI PENGAMANAN DAN PENGEMBANGAN PESISIR PANTAI	DINAS SUMBER DAYA AIR	6	485975	2021	Sudah Lapor	01/03/2022 00:00	31/12/2021 00:00
9.600	RIDHO SOSRO YUDYANTORO	KEPALA SUBBAGIAN TATA USAHA	DINAS KETAHANAN PANGAN KELAUTAN DAN PERTANIAN	5	451963	2021	Sudah Lapor	24/03/2022 00:00	31/12/2021 00:00
9.601	YUGI KUSTINA	BENDAHARA	SEKRETARIAT KOTA ADMINISTRASI JAKARTA PUSAT	5	428117	2021	Sudah Lapor	21/01/2022 00:00	31/12/2021 00:00
9.602	YUHANA	KEPALA SEKOLAH SD/SDI/SDLB	DINAS PENDIDIKAN	4	695346	2021	Sudah Lapor	28/02/2022 00:00	31/12/2021 00:00
9.603	YUHELMI	STAF	BADAN PENDAPATAN DAERAH	6	121772	2021	Sudah Lapor	18/03/2022 00:00	31/12/2021 00:00
9.604	YULAIKA SRI HARTATI	KEPALA SEKOLAH SD/SDI/SDLB	DINAS PENDIDIKAN	4	470714	2021	Sudah Lapor	07/03/2022 00:00	31/12/2021 00:00
9.605	YULDAWATI	KEPALA SEKSI KESEJAHTERAAN RAKYAT	SEKRETARIAT KOTA ADMINISTRASI JAKARTA PUSAT	6	229421	2021	Sudah Lapor	27/02/2022 00:00	31/12/2021 00:00
9.606	YULI WURIANI	KEPALA SEKOLAH SD/SDI/SDLB	DINAS PENDIDIKAN	5	463825	2021	Sudah Lapor	10/03/2022 00:00	31/12/2021 00:00
9.607	YULIA INDRAWATI	KEPALA SEKOLAH TK	DINAS PENDIDIKAN	4	624102	2021	Sudah Lapor	24/03/2022 00:00	31/12/2021 00:00
9.608	YULIA KRATININGSIH	KEPALA SEKOLAH SD/SDI/SDLB	DINAS PENDIDIKAN	5	474209	2021	Sudah Lapor	15/03/2022 00:00	31/12/2021 00:00
9.609	YULIA MUNIR	KEPALA SEKSI KESEJAHTERAAN RAKYAT	SEKRETARIAT KOTA ADMINISTRASI JAKARTA BARAT	5	475815	2021	Sudah Lapor	15/03/2022 00:00	31/12/2021 00:00
9.610	MAS AYU YULIANA	KEPALA SEKOLAH SMU/SMK	DINAS PENDIDIKAN	6	227274	2021	Sudah Lapor	23/02/2022 00:00	31/12/2021 00:00

9.611	YULIAN FATHINIAH	LURAH	SEKRETARIAT KOTA ADMINISTRASI JAKARTA TIMUR	5	465028	2021	Sudah Lapor	18/03/2022 00:00	31/12/2021 00:00
9.612	YULIANI	BENDAHARA	DINAS KEBUDAYAAN	3	739955	2021	Sudah Lapor	07/03/2022 00:00	31/12/2021 00:00
9.613	YULIANTI	KEPALA SEKOLAH SD/SDI/SDLB	DINAS PENDIDIKAN	5	443960	2021	Sudah Lapor	12/02/2022 00:00	31/12/2021 00:00
9.614	YULIANTO	PELAKSANA	DINAS PENANAMAN MODAL DAN PELAYANAN TERPADU SATU PINTU	5	472838	2021	Sudah Lapor	15/03/2022 00:00	31/12/2021 00:00
9.615	YULIANTO	PELAKSANA	DINAS PERHUBUNGAN	6	252967	2021	Sudah Lapor	21/02/2022 00:00	31/12/2021 00:00
9.616	JULI DWI APSARI	STAF	BADAN PENDAPATAN DAERAH	6	223901	2021	Sudah Lapor	17/03/2022 00:00	31/12/2021 00:00
9.617	YULIA RACHMAWATI	KEPALA SEKSI PEMERINTAHAN	SEKRETARIAT KOTA ADMINISTRASI JAKARTA BARAT	5	475632	2021	Sudah Lapor	08/03/2022 00:00	31/12/2021 00:00
9.618	YULIAR NGESTIAJI	BENDAHARA	DINAS PERUMAHAN RAKYAT DAN KAWASAN PERMUKIMAN	6	221129	2021	Sudah Lapor	31/03/2022 00:00	31/12/2021 00:00
9.619	YULIASTINI	KEPALA SEKSI KESEJAHTERAAN RAKYAT	SEKRETARIAT KOTA ADMINISTRASI JAKARTA PUSAT	5	226298	2021	Sudah Lapor	18/02/2022 00:00	31/12/2021 00:00
9.620	RR YULIASTUTI	KEPALA SUBBIDANG PENATAUSAHAAN ASET	BADAN PENGELOLAAN ASET DAERAH	7	224289	2021	Sudah Lapor	08/03/2022 00:00	31/12/2021 00:00
9.621	YULI ASTUTI	KEPALA SEKSI PENGAWASAN PELAKSANAAN BANGUNAN	DINAS CIPTA KARYA TATA RUANG DAN PERTANAHAN	6	224288	2021	Sudah Lapor	08/03/2022 00:00	31/12/2021 00:00
9.622	YULIA SUPRANINGSIH	KEPALA SEKOLAH SD/SDI/SDLB	DINAS PENDIDIKAN	5	473851	2021	Sudah Lapor	16/02/2022 00:00	31/12/2021 00:00
9.623	SIGIT YULIATMOKO	PELAKSANA	DINAS PENANAMAN MODAL DAN PELAYANAN TERPADU SATU PINTU	5	652601	2021	Sudah Lapor	30/03/2022 00:00	31/12/2021 00:00
9.624	YULIAWAN SIREGAR	PELAKSANA	DINAS PENANAMAN MODAL DAN PELAYANAN TERPADU SATU PINTU	7	476354	2021	Sudah Lapor	20/01/2022 00:00	31/12/2021 00:00
9.625	YULI HARDI	WAKIL CAMAT	SEKRETARIAT KABUPATEN ADMINISTRASI KEPULAUAN SERIBU	6	455418	2021	Sudah Lapor	15/03/2022 00:00	31/12/2021 00:00
9.626	YULIMAN MAULANA	SEKRETARIS KELURAHAN	SEKRETARIAT KOTA ADMINISTRASI JAKARTA SELATAN	5	444899	2021	Sudah Lapor	09/03/2022 00:00	31/12/2021 00:00
9.627	YULI PURWANTO	KEPALA SEKSI PEMERINTAHAN	SEKRETARIAT KOTA ADMINISTRASI JAKARTA UTARA	6	427362	2021	Sudah Lapor	18/03/2022 00:00	31/12/2021 00:00
9.628	YULI RETNO UTAMI	PELAKSANA	DINAS PENANAMAN MODAL DAN PELAYANAN TERPADU SATU PINTU	6	440413	2021	Sudah Lapor	22/03/2022 00:00	31/12/2021 00:00
9.629	F. YULISTIATI	KEPALA SUBBAGIAN PERSURATAN DAN KEARSIPAN	SEKRETARIAT DAERAH	6	214567	2021	Sudah Lapor	04/03/2022 00:00	31/12/2021 00:00

9.630	YULISYAHYANTI	PELAKSANA	DINAS PENANAMAN MODAL DAN PELAYANAN TERPADU SATU PINTU	7	240458	2021	Sudah Lapor	25/03/2022 00:00	31/12/2021 00:00
9.631	YULITA PRIYATHI	KEPALA SEKOLAH SD/SDI/SDLB	DINAS PENDIDIKAN	4	449300	2021	Sudah Lapor	11/03/2022 00:00	31/12/2021 00:00
9.632	YULIUS DIMAS HARDO TRIHATMOKO	JABATAN FUNGSIONAL	BADAN PELAYANAN PENGADAAN BARANG/JASA	5	454922	2021	Sudah Lapor	25/03/2022 00:00	31/12/2021 00:00
9.633	YULI YANTI	KEPALA SUBBIDANG DOKUMENTASI	BADAN PENGELOLAAN ASET DAERAH	5	702721	2021	Sudah Lapor	22/02/2022 00:00	31/12/2021 00:00
9.634	YULI YANTI	KEPALA SUBBAGIAN KEPEGAWAIAN	DINAS KOMUNIKASI INFORMATIKA DAN STATISTIK	6	227675	2021	Sudah Lapor	28/02/2022 00:00	31/12/2021 00:00
9.635	YULIYANTO	KEPALA SEKSI EKONOMI DAN PEMBANGUNAN	SEKRETARIAT KOTA ADMINISTRASI JAKARTA UTARA	6	229424	2021	Sudah Lapor	27/02/2022 00:00	31/12/2021 00:00
9.636	YULIZAR FIRDAUS	KEPALA SEKTOR DINAS KEPENDUDUKAN DAN PENCATATAN SIPIL KEC. MENTENG	DINAS KEPENDUDUKAN DAN PENCATATAN SIPIL	5	444060	2021	Sudah Lapor	28/02/2022 00:00	31/12/2021 00:00
9.637	YULTISMAN	KEPALA SEKSI KESEJAHTERAAN RAKYAT	SEKRETARIAT KOTA ADMINISTRASI JAKARTA SELATAN	2	800160	2021	Sudah Lapor	20/03/2021 00:00	20/03/2021 00:00
9.638	YUMANIH	KEPALA SEKOLAH	DINAS PENDIDIKAN	5	436354	2021	Sudah Lapor	15/03/2022 00:00	31/12/2021 00:00
9.639	YUMANISAH	PELAKSANA	DINAS PENANAMAN MODAL DAN PELAYANAN TERPADU SATU PINTU	6	461607	2021	Sudah Lapor	16/03/2022 00:00	31/12/2021 00:00
9.640	YUMIASIH TRI PUDYASTUTI	KEPALA SEKOLAH SD/SDI/SDLB	DINAS PENDIDIKAN	4	691883	2021	Sudah Lapor	21/02/2022 00:00	31/12/2021 00:00
9.641	YUMNAH	KEPALA SEKOLAH	DINAS PENDIDIKAN	3	725080	2021	Sudah Lapor	11/02/2022 00:00	31/12/2021 00:00
9.642	YUNAENAH	LURAH	SEKRETARIAT KOTA ADMINISTRASI JAKARTA SELATAN	6	193732	2021	Sudah Lapor	24/02/2022 00:00	31/12/2021 00:00
9.643	JUNAIDA	BENDAHARA	DINAS KESEHATAN	6	233417	2021	Sudah Lapor	03/02/2022 00:00	31/12/2021 00:00
9.644	YUNAN KURNIA EDY	STAF	BADAN PENDAPATAN DAERAH	7	204941	2021	Sudah Lapor	21/03/2022 00:00	31/12/2021 00:00
9.645	AYUNDARI INDRAWATI	KEPALA SUBBAGIAN TATA USAHA	DINAS PEMBERDAYAAN PERLINDUNGAN ANAK DAN PENGENDALIAN PENDUDUK	3	756212	2021	Sudah Lapor	22/02/2022 00:00	31/12/2021 00:00
9.646	PENTY YUNESI PUDYASTUTI	KEPALA SUKU DINAS	DINAS KETAHANAN PANGAN KELAUTAN DAN PERTANIAN	6	212625	2021	Sudah Lapor	14/03/2022 00:00	31/12/2021 00:00
9.647	YUNEVA	KEPALA SEKOLAH	DINAS PENDIDIKAN	3	718049	2021	Sudah Lapor	07/03/2022 00:00	31/12/2021 00:00
9.648	SRI WAHYUNI	BENDAHARA	DINAS KESEHATAN	4	629928	2021	Sudah Lapor	18/03/2022 00:00	31/12/2021 00:00

9.649	SRI WAHYUNI	STAF	BADAN PENGELOLAAN ASET DAERAH	6	249590	2021	Sudah Lapor	13/03/2022 00:00	31/12/2021 00:00
9.650	YUNIDAR	KEPALA SEKOLAH SMU/SMK	DINAS PENDIDIKAN	5	440417	2021	Sudah Lapor	09/03/2022 00:00	31/12/2021 00:00
9.651	YUNI PURWANINGSIH	KEPALA SUBBAGIAN TATA USAHA	DINAS SOSIAL	6	227689	2021	Sudah Lapor	22/01/2022 00:00	31/12/2021 00:00
9.652	YUNI SUPANGAT	KEPALA SEKOLAH SLTP	DINAS PENDIDIKAN	3	710542	2021	Sudah Lapor	16/03/2022 00:00	31/12/2021 00:00
9.653	YUNIANTO	KEPALA SEKOLAH SD/SDI/SDLB	DINAS PENDIDIKAN	5	455441	2021	Sudah Lapor	08/03/2022 00:00	31/12/2021 00:00
9.654	YUNIAR MANULLANG	KEPALA SEKOLAH SD/SDI/SDLB	DINAS PENDIDIKAN	6	229426	2021	Sudah Lapor	25/02/2022 00:00	31/12/2021 00:00
9.655	YUNIATI	STAF	DINAS CIPTA KARYA TATA RUANG DAN PERTANAHAN	6	249630	2021	Sudah Lapor	13/03/2022 00:00	31/12/2021 00:00
9.656	YUNIMAR	KEPALA SEKOLAH	DINAS PENDIDIKAN	5	472848	2021	Sudah Lapor	07/02/2022 00:00	31/12/2021 00:00
9.657	YUNI MIR'ATI	KEPALA SUB BAGIAN UMUM DAN KEPEGAWAIAN	SEKRETARIAT KOTA ADMINISTRASI JAKARTA UTARA	6	233976	2021	Sudah Lapor	09/03/2022 00:00	31/12/2021 00:00
9.658	YUNING RAHMAWATI	KEPALA SEKOLAH	DINAS PENDIDIKAN	3	755538	2021	Sudah Lapor	09/03/2022 00:00	31/12/2021 00:00
9.659	KRISTARI YUNINGSIH	KEPALA SEKOLAH	DINAS PENDIDIKAN	3	757554	2021	Sudah Lapor	08/03/2022 00:00	31/12/2021 00:00
9.660	WAHYUNI	KEPALA SEKSI EKONOMI, PEMBANGUNAN DAN LINGKUNGAN HIDUP	SEKRETARIAT KOTA ADMINISTRASI JAKARTA SELATAN	6	440106	2021	Sudah Lapor	15/02/2022 00:00	31/12/2021 00:00
9.661	YUYUN WAHYUNI	STAF	DINAS KEPENDUDUKAN DAN PENCATATAN SIPIL	5	444141	2021	Sudah Lapor	27/02/2022 00:00	31/12/2021 00:00
9.662	SRI WAHYUNI SISWANINGSIH	STAF	BADAN PENGELOLAAN KEUANGAN DAERAH	6	274870	2021	Sudah Lapor	15/03/2022 00:00	31/12/2021 00:00
9.663	LOLY YUNITA	KEPALA SEKSI PROMOSI SENI DAN BUDAYA	DINAS KEBUDAYAAN	3	755498	2021	Sudah Lapor	24/02/2022 00:00	31/12/2021 00:00
9.664	YUNITA RAHMASARI	BENDAHARA	DINAS PENANAMAN MODAL DAN PELAYANAN TERPADU SATU PINTU	5	488257	2021	Sudah Lapor	09/03/2022 00:00	31/12/2021 00:00
9.665	YUNITA SISKA DINIATI	KEPALA SEKSI KESEJAHTERAAN RAKYAT	SEKRETARIAT KOTA ADMINISTRASI JAKARTA SELATAN	6	224291	2021	Sudah Lapor	01/03/2022 00:00	27/08/2021 00:00
9.666	TRI YUNIWANTO	KEPALA SEKSI PENGAWASAN	DINAS TENAGA KERJA TRANSMIGRASI DAN ENERGI	3	727472	2021	Sudah Lapor	07/03/2022 00:00	31/12/2021 00:00
9.667	YUNI WIJAYANTI	WAKIL CAMAT	SEKRETARIAT KOTA ADMINISTRASI JAKARTA UTARA	5	451753	2021	Sudah Lapor	10/02/2022 00:00	31/12/2021 00:00

9.668	YUKE YUNIZAR GANTIANA	KEPALA SUBBAGIAN TATA USAHA SMU/SMK	DINAS PENDIDIKAN	6	266230	2021	Sudah Lapor	21/02/2022 00:00	31/12/2021 00:00
9.669	YUNUS AZIZY	KEPALA SUBBAGIAN TATA USAHA	DINAS KOMUNIKASI INFORMATIKA DAN STATISTIK	4	782424	2021	Sudah Lapor	21/03/2022 00:00	31/12/2021 00:00
9.670	YUNUS BURHAN	ASISTEN PEMERINTAHAN	SEKRETARIAT KOTA ADMINISTRASI JAKARTA BARAT	8	44237	2021	Sudah Lapor	07/03/2022 00:00	31/12/2021 00:00
9.671	YUYUN AYUNAH	SEKRETARIS KELURAHAN	SEKRETARIAT KOTA ADMINISTRASI JAKARTA SELATAN	6	222889	2021	Sudah Lapor	02/02/2022 00:00	31/12/2021 00:00
9.672	YURRY WIDYATMOKO	JABATAN FUNGSIONAL	BADAN PELAYANAN PENGADAAN BARANG/JASA	5	461750	2021	Sudah Lapor	07/03/2022 00:00	31/12/2021 00:00
9.673	DENNY YUSDAN	PELAKSANA	BADAN PELAYANAN PENGADAAN BARANG/JASA	5	484274	2021	Sudah Lapor	25/02/2022 00:00	31/12/2021 00:00
9.674	YUS ELIAWATI	BENDAHARA	DINAS PENANAMAN MODAL DAN PELAYANAN TERPADU SATU PINTU	7	235825	2021	Sudah Lapor	02/02/2022 00:00	31/12/2021 00:00
9.675	YUSENO	STAF	BADAN PENGELOLAAN ASET DAERAH	6	249631	2021	Sudah Lapor	05/03/2022 00:00	31/12/2021 00:00
9.676	YUSI DWI RAHMALIA	KEPALA SUBBIDANG PENATAUSAHAAN ASET PENGELOLA	BADAN PENGELOLAAN ASET DAERAH	6	274941	2021	Sudah Lapor	14/03/2022 00:00	31/12/2021 00:00
9.677	YUSIONO ANWAR SUPALAL	KEPALA BIDANG	DINAS LINGKUNGAN HIDUP	7	227692	2021	Sudah Lapor	21/03/2022 00:00	31/12/2021 00:00
9.678	YUSLI MASHUDI	KEPALA SEKOLAH SD/SDI/SDLB	DINAS PENDIDIKAN	6	282477	2021	Sudah Lapor	14/01/2022 00:00	31/12/2021 00:00
9.679	YUSMANIAR	BENDAHARA	DINAS KEBUDAYAAN	4	630905	2021	Sudah Lapor	28/02/2022 00:00	31/12/2021 00:00
9.680	YUSMI HANIFAH	KEPALA SEKSI EKONOMI KREATIF	DINAS PARIWISATA DAN EKONOMI KREATIF	6	214727	2021	Sudah Lapor	26/02/2022 00:00	31/12/2021 00:00
9.681	YUSNIAR	KEPALA SEKOLAH	DINAS PENDIDIKAN	3	778398	2021	Sudah Lapor	07/03/2022 00:00	31/12/2021 00:00
9.682	YUSNIAWATI	KEPALA SUBBAGIAN PERENCANAAN DAN ANGGARAN	BADAN KESATUAN BANGSA DAN POLITIK	3	756396	2021	Sudah Lapor	26/01/2022 00:00	31/03/2021 00:00
9.683	YUSNIDAR	KEPALA SUBBAGIAN TATA USAHA SMU/SMK	DINAS PENDIDIKAN	5	464512	2021	Sudah Lapor	21/03/2022 00:00	31/12/2021 00:00
9.684	YUSNITA DWI PUSPASARI	KEPALA UNIT PTSP KELURAHAN PETUKANGAN SELATAN KEC. PESANGGRAHAN	DINAS PENANAMAN MODAL DAN PELAYANAN TERPADU SATU PINTU	7	222888	2021	Sudah Lapor	08/03/2022 00:00	31/12/2021 00:00
9.685	YUSPIN DRAMATIN	KEPALA BIDANG	BADAN PENDAPATAN DAERAH	8	191586	2021	Sudah Lapor	23/03/2022 00:00	31/12/2021 00:00
9.686	YUSRAH	KEPALA SUBBAGIAN TATA USAHA	DINAS KEBUDAYAAN	1	-	2021	Sudah Lapor	21/03/2022 00:00	09/04/2021 00:00

9.687	YUSRIANY	KEPALA SEKOLAH SD/SDI/SDLB	DINAS PENDIDIKAN	4	696335	2021	Sudah Lapor	21/01/2022 00:00	31/12/2021 00:00
9.688	YUSRITA TAJRI	KEPALA SEKTOR DINAS KEPENDUDUKAN DAN PENCATATAN SIPIL KEC. JAGAKARSA	DINAS KEPENDUDUKAN DAN PENCATATAN SIPIL	6	224292	2021	Sudah Lapor	21/02/2022 00:00	31/12/2021 00:00
9.689	YUSRON	KEPALA SEKOLAH SLTP	DINAS PENDIDIKAN	5	235827	2021	Sudah Lapor	30/01/2022 00:00	31/12/2021 00:00
9.690	YUSRO	SEKRETARIS KELURAHAN	SEKRETARIAT KOTA ADMINISTRASI JAKARTA SELATAN	6	233981	2021	Sudah Lapor	21/02/2022 00:00	31/12/2021 00:00
9.691	YUS SUGIYARTO	KEPALA SUBBAGIAN ANALISIS JABATAN II	SEKRETARIAT DAERAH	6	211077	2021	Sudah Lapor	02/03/2022 00:00	31/12/2021 00:00
9.692	NITA YUSTIANI	STAF	BADAN PENDAPATAN DAERAH	6	200198	2021	Sudah Lapor	08/03/2022 00:00	31/12/2021 00:00
9.693	JUSTINA MALAU	KEPALA SEKOLAH SD/SDI/SDLB	DINAS PENDIDIKAN	6	220797	2021	Sudah Lapor	12/03/2022 00:00	31/12/2021 00:00
9.694	YUSTINUS PUSPA CAHYONO	STAF	BADAN PENDAPATAN DAERAH	7	118301	2021	Sudah Lapor	10/02/2022 00:00	31/12/2021 00:00
9.695	YUSTI ADI PRASETYA	PELAKSANA	DINAS PENANAMAN MODAL DAN PELAYANAN TERPADU SATU PINTU	5	439469	2021	Sudah Lapor	22/02/2022 00:00	31/12/2021 00:00
9.696	MUHAMAD YUSUF	KEPALA SEKSI PENGEMBANGAN DAN LOGISTIK	DINAS BINA MARGA	6	447615	2021	Sudah Lapor	15/03/2022 00:00	31/12/2021 00:00
9.697	MUHAMAD YUSUF FIRDAUS	BENDAHARA	DINAS PENANGGULANGAN KEBAKARAN DAN PENYELAMATAN	4	649936	2021	Sudah Lapor	04/02/2022 00:00	31/12/2021 00:00
9.698	YUSUF	BENDAHARA	DINAS PERUMAHAN RAKYAT DAN KAWASAN PERMUKIMAN	3	623891	2021	Belum Lapor		
9.699	YUSUF INDRA HANAFIAH	KEPALA SEKTOR DINAS KEPENDUDUKAN DAN PENCATATAN SIPIL KEC. PASAR MINGGU	DINAS KEPENDUDUKAN DAN PENCATATAN SIPIL	5	444034	2021	Sudah Lapor	08/02/2022 00:00	31/12/2021 00:00
9.700	MUHAMMAD YUSUF MADJID	KEPALA SATPOL PP WILAYAH	SATUAN POLISI PAMONG PRAJA	6	193721	2021	Sudah Lapor	02/02/2022 00:00	31/12/2021 00:00
9.701	YUSUF	KEPALA SEKOLAH SD/SDI/SDLB	DINAS PENDIDIKAN	3	450756	2021	Belum Lapor		
9.702	YUSUF SITUMORANG	STAF	DINAS KEPENDUDUKAN DAN PENCATATAN SIPIL	5	444924	2021	Sudah Lapor	24/03/2022 00:00	31/12/2021 00:00
9.703	YUSUP	LURAH	SEKRETARIAT KABUPATEN ADMINISTRASI KEPULAUAN SERIBU	6	249633	2021	Sudah Lapor	16/03/2022 00:00	31/12/2021 00:00
9.704	YUSUF WICAKSONO AJI NUGROHO	PELAKSANA	DINAS CIPTA KARYA TATA RUANG DAN PERTANAHAN	6	483606	2021	Sudah Lapor	18/03/2022 00:00	31/12/2021 00:00
9.705	YUWENDRY	KEPALA SUKU BADAN	BADAN PENGELOLAAN ASET DAERAH	7	227877	2021	Sudah Lapor	17/02/2022 00:00	31/12/2021 00:00

9.706	YUYUN SUMIRAT	JABATAN FUNGSIONAL	BADAN PELAYANAN PENGADAAN BARANG/JASA	6	227695	2021	Sudah Lapor	20/03/2022 00:00	31/12/2021 00:00
9.707	YUYUN WAHYUDI	KEPALA SUB BAGIAN PROGRAM DAN ANGGARAN	SEKRETARIAT KOTA ADMINISTRASI JAKARTA UTARA	5	447597	2021	Sudah Lapor	13/02/2022 00:00	31/12/2021 00:00
9.708	IVONNE TIARMORA	KEPALA SEKTOR DINAS KEPENDUDUKAN DAN PENCATATAN SIPIL KEC. PESANGGRAHAN	DINAS KEPENDUDUKAN DAN PENCATATAN SIPIL	6	219656	2021	Sudah Lapor	21/02/2022 00:00	31/12/2021 00:00
9.709	YUSWARNI	KEPALA SUBBIDANG PERBENDAHARAAN	BADAN PENGELOLAAN KEUANGAN DAERAH	6	274943	2021	Sudah Lapor	17/03/2022 00:00	31/12/2021 00:00
9.710	SAWIJI BATI	PELAKSANA	DINAS PENANAMAN MODAL DAN PELAYANAN TERPADU SATU PINTU	7	454993	2021	Sudah Lapor	16/03/2022 00:00	31/12/2021 00:00
9.711	ZAINAL ARIFIN	FUNGSIONAL TERTENTU	DINAS PERHUBUNGAN	6	266234	2021	Sudah Lapor	05/03/2022 00:00	31/12/2021 00:00
9.712	ZAINAL ABIDIN NASUTION	SEKRETARIS KECAMATAN	SEKRETARIAT KOTA ADMINISTRASI JAKARTA UTARA	7	240461	2021	Sudah Lapor	01/03/2022 00:00	31/12/2021 00:00
9.713	ABDUL ROZAK	KEPALA SEKSI TAMAN DAN HUTAN KOTA	DINAS PERTAMANAN DAN HUTAN KOTA	6	282119	2021	Sudah Lapor	10/03/2022 00:00	31/12/2021 00:00
9.714	ZAENAL FATKURROZI	BENDAHARA	DINAS KESEHATAN	5	477883	2021	Sudah Lapor	21/02/2022 00:00	31/12/2021 00:00
9.715	ZAENAL ARIFIN	STAF	BADAN PENDAPATAN DAERAH	7	122373	2021	Sudah Lapor	23/02/2022 00:00	31/12/2021 00:00
9.716	ZAENAL ARIFIN	KEPALA SEKSI PEMERINTAHAN, KETENTRAMAN DAN KETERTIBAN	SEKRETARIAT KOTA ADMINISTRASI JAKARTA TIMUR	5	485960	2021	Sudah Lapor	31/01/2022 00:00	31/12/2021 00:00
9.717	ZAENAL ARIPIN	KEPALA SEKOLAH SD/SDI/SDLB	DINAS PENDIDIKAN	5	441780	2021	Sudah Lapor	25/02/2022 00:00	31/12/2021 00:00
9.718	ACENG ZAENI	KEPALA BAGIAN MENTAL SPIRITUAL	SEKRETARIAT DAERAH	6	68215	2021	Sudah Lapor	24/02/2022 00:00	31/12/2021 00:00
9.719	ZAENURI	KEPALA SEKSI PRASARANA DAN SARANA	DINAS PEMUDA DAN OLAHRAGA	5	222890	2021	Sudah Lapor	31/01/2022 00:00	31/12/2021 00:00
9.720	ZAHARA LAILY OKTAVIA	STAF	BADAN PENGELOLAAN KEUANGAN DAERAH	6	444289	2021	Sudah Lapor	31/03/2022 00:00	31/12/2021 00:00
9.721	NURSYAHRAH	KEPALA SUBBAGIAN TATA USAHA DAN KEPEGAWAIAN	SEKRETARIAT BKSP JABODETABEKJUR	1	-	2021	Sudah Lapor	30/03/2022 00:00	31/12/2021 00:00
9.722	FATIMATUZZAHRA	STAF	BADAN PENDAPATAN DAERAH	6	203058	2021	Sudah Lapor	31/01/2022 00:00	31/12/2021 00:00
9.723	AZIZAH	BENDAHARA	DINAS PENANAMAN MODAL DAN PELAYANAN TERPADU SATU PINTU	7	471063	2021	Sudah Lapor	21/03/2022 00:00	31/12/2021 00:00
9.724	FERRY ZAHRUDIN	LURAH	SEKRETARIAT KOTA ADMINISTRASI JAKARTA PUSAT	6	220737	2021	Sudah Lapor	18/02/2022 00:00	31/12/2021 00:00

9.725	ZAIDAR NOVIANTI	STAF	BADAN PENDAPATAN DAERAH	6	227699	2021	Sudah Lapor	11/03/2022 00:00	31/12/2021 00:00
9.726	ZAINUDDIN	BENDAHARA	DINAS KEBUDAYAAN	2	820215	2021	Sudah Lapor	30/03/2021 00:00	30/03/2021 00:00
9.727	ZAINAL ARIFIN	BENDAHARA	DINAS PEMUDA DAN OLAHRAGA	3	647299	2021	Sudah Lapor	04/03/2022 00:00	31/12/2021 00:00
9.728	ZAINAL ABIDIN	KEPALA SUBBAGIAN TATA USAHA	BADAN KESATUAN BANGSA DAN POLITIK	2	822908	2021	Sudah Lapor	19/01/2022 00:00	31/12/2021 00:00
9.729	MOHAMAD ZAINAL IKHWAN	BENDAHARA	DINAS KESEHATAN	1	-	2021	Sudah Lapor	09/03/2022 00:00	31/12/2021 00:00
9.730	ZAINAL ABIDIN	KEPALA SEKOLAH SD/SDI/SDLB	DINAS PENDIDIKAN	3	686124	2021	Sudah Lapor	07/03/2022 00:00	31/12/2021 00:00
9.731	ZAINI MIFTAH	KEPALA SEKSI PENYADARAN DAN KERJA SAMA LEMBAGA KEPEMUDAAN	DINAS PEMUDA DAN OLAHRAGA	5	483869	2021	Sudah Lapor	18/03/2022 00:00	31/12/2021 00:00
9.732	AHMAD ZAINI	KEPALA SEKOLAH SD/SDI/SDLB	DINAS PENDIDIKAN	5	472882	2021	Sudah Lapor	21/03/2022 00:00	31/12/2021 00:00
9.733	ZAINUDDIN	KEPALA SEKOLAH	DINAS PENDIDIKAN	3	747863	2021	Sudah Lapor	15/03/2022 00:00	31/12/2021 00:00
9.734	ZAINUDDIN	LURAH	SEKRETARIAT KOTA ADMINISTRASI JAKARTA BARAT	3	474756	2021	Sudah Lapor	16/03/2022 00:00	31/12/2021 00:00
9.735	ELIZA ZAINUDDIN	KEPALA SEKOLAH	DINAS PENDIDIKAN	6	226113	2021	Sudah Lapor	04/03/2022 00:00	31/12/2021 00:00
9.736	ZAINUL ARIFIN	KEPALA SUB BAGIAN PROGRAM DAN ANGGARAN	SEKRETARIAT KOTA ADMINISTRASI JAKARTA SELATAN	6	227702	2021	Sudah Lapor	04/03/2022 00:00	31/12/2021 00:00
9.737	ZAINUDIN	KEPALA SEKOLAH SD/SDI/SDLB	DINAS PENDIDIKAN	5	436355	2021	Sudah Lapor	07/03/2022 00:00	31/12/2021 00:00
9.738	ZAKI HAFIDZ	PELAKSANA	DINAS PENANAMAN MODAL DAN PELAYANAN TERPADU SATU PINTU	6	227704	2021	Sudah Lapor	25/02/2022 00:00	31/12/2021 00:00
9.739	IBNU ZAKKY	KEPALA SEKSI PEMERINTAHAN	SEKRETARIAT KOTA ADMINISTRASI JAKARTA BARAT	6	233369	2021	Sudah Lapor	22/03/2022 00:00	31/12/2021 00:00
9.740	ACHMAD ZAKI SYAFII	KEPALA BIDANG	BADAN PENGEMBANGAN SUMBER DAYA MANUSIA	7	203449	2021	Sudah Lapor	24/01/2022 00:00	31/12/2021 00:00
9.741	MOHAMAD AMIN	KEPALA SUKU DINAS	DINAS LINGKUNGAN HIDUP	6	233537	2021	Sudah Lapor	11/03/2022 00:00	31/12/2021 00:00
9.742	ZALUSI ASNININGPURI	STAF	DINAS PENANAMAN MODAL DAN PELAYANAN TERPADU SATU PINTU	3	741346	2021	Sudah Lapor	29/03/2022 00:00	31/12/2021 00:00
9.743	ZAMDEDY	STAF	BADAN PENGELOLAAN ASET DAERAH	6	252968	2021	Sudah Lapor	17/02/2022 00:00	31/12/2021 00:00

9.744	EVA HARDIFA JARWO	PELAKSANA	DINAS CIPTA KARYA TATA RUANG DAN PERTANAHAN	6	456741	2021	Sudah Lapor	18/03/2022 00:00	31/12/2021 00:00
9.745	ZAZA GRIYANDINI	BENDAHARA	SEKRETARIAT KOTA ADMINISTRASI JAKARTA TIMUR	3	739895	2021	Sudah Lapor	07/03/2022 00:00	31/12/2021 00:00
9.746	CHOZIAH	BENDAHARA	DINAS PEMBERDAYAAN PERLINDUNGAN ANAK DAN PENGENDALIAN PENDUDUK	3	730494	2021	Sudah Lapor	03/02/2022 00:00	31/12/2021 00:00
9.747	SELAMAT PRIHATNA	KEPALA SATUAN PELAYANAN	DINAS KEPENDUDUKAN DAN PENCATATAN SIPIL	5	443749	2021	Sudah Lapor	18/03/2022 00:00	31/12/2021 00:00
9.748	ZAENAB BIKI	KEPALA PUSAT	DINAS KETAHANAN PANGAN KELAUTAN DAN PERTANIAN	6	227697	2021	Sudah Lapor	04/03/2022 00:00	31/12/2021 00:00
9.749	ZERI RONAZY	KEPALA BAGIAN HUKUM	SEKRETARIAT KOTA ADMINISTRASI JAKARTA BARAT	6	233995	2021	Sudah Lapor	08/03/2022 00:00	31/12/2021 00:00
9.750	ZETRINA SOFIA	AUDITOR	INSPEKTORAT	1	-	2021	Sudah Lapor	23/03/2022 00:00	31/12/2021 00:00
9.751	IRMA RAHAYU	KEPALA SATUAN PELAYANAN	DINAS KEPENDUDUKAN DAN PENCATATAN SIPIL	5	470709	2021	Sudah Lapor	16/02/2022 00:00	31/12/2021 00:00
9.752	DIANNE ALIUS	BENDAHARA	DINAS KESEHATAN	6	227023	2021	Sudah Lapor	08/03/2022 00:00	31/12/2021 00:00
9.753	MARIO SANTRIANO	PELAKSANA	DINAS PENANAMAN MODAL DAN PELAYANAN TERPADU SATU PINTU	5	446217	2021	Sudah Lapor	18/01/2022 00:00	31/12/2021 00:00
9.754	HARIS SUSANTO	PELAKSANA	DINAS CIPTA KARYA TATA RUANG DAN PERTANAHAN	6	473378	2021	Sudah Lapor	15/03/2022 00:00	31/12/2021 00:00
9.755	MIDA NINGSIH	KEPALA SEKOLAH SD/SDI/SDLB	DINAS PENDIDIKAN	3	748131	2021	Sudah Lapor	10/03/2022 00:00	31/12/2021 00:00
9.756	DANI HUTAJULU	AUDITOR	INSPEKTORAT	5	452863	2021	Sudah Lapor	14/02/2022 00:00	31/12/2021 00:00
9.757	ZIDNI AGNI APRIYA	KEPALA SUBBIDANG PENGEMBANGAN SISTEM INFORMASI	BADAN PENDAPATAN DAERAH	7	221140	2021	Sudah Lapor	01/03/2022 00:00	31/12/2021 00:00
9.758	AHMAD ZIYAD	KEPALA SEKSI EKONOMI DAN PEMBANGUNAN	SEKRETARIAT KOTA ADMINISTRASI JAKARTA SELATAN	4	427305	2021	Sudah Lapor	14/02/2022 00:00	31/12/2021 00:00
9.759	SONY KURNIAWAN	STAF	DINAS PENANAMAN MODAL DAN PELAYANAN TERPADU SATU PINTU	5	449308	2021	Sudah Lapor	22/03/2022 00:00	31/12/2021 00:00
9.760	AZIM RAHMAN	PELAKSANA	DINAS PENANAMAN MODAL DAN PELAYANAN TERPADU SATU PINTU	3	746637	2021	Sudah Lapor	31/03/2022 00:00	31/12/2021 00:00
9.761	ABDUL AZIZ	STAF	BADAN PENGELOLAAN KEUANGAN DAERAH	6	259020	2021	Sudah Lapor	29/03/2022 00:00	31/12/2021 00:00
9.762	ZULKARNAIN NASUTION	KEPALA SEKSI PERINDUSTRIAN	DINAS PERINDUSTRIAN PERDAGANGAN KOPERASI USAHA KECIL DAN MENENGAH	5	449186	2021	Sudah Lapor	25/03/2022 00:00	31/12/2021 00:00

9.763	ZENDY PERDANA	KEPALA UNIT PTSP KELURAHAN PETUKANGAN UTARA KEC. PESANGGRAHAN	DINAS PENANAMAN MODAL DAN PELAYANAN TERPADU SATU PINTU	7	224296	2021	Sudah Lapor	23/02/2022 00:00	31/12/2021 00:00
9.764	ZULFITRI	STAF	BADAN PENDAPATAN DAERAH	6	221143	2021	Sudah Lapor	21/03/2022 00:00	31/12/2021 00:00
9.765	ISKANDAR ZULKARNAIN	BENDAHARA	DINAS PERHUBUNGAN	5	470849	2021	Sudah Lapor	30/03/2022 00:00	31/12/2021 00:00
9.766	ZUBAIDAH AZHARI	SEKRETARIS KELURAHAN	SEKRETARIAT KOTA ADMINISTRASI JAKARTA SELATAN	6	221141	2021	Sudah Lapor	10/02/2022 00:00	31/12/2021 00:00
9.767	NUR IZZUDDIN	KEPALA SUBBAGIAN TATA USAHA	DINAS KOMUNIKASI INFORMATIKA DAN STATISTIK	6	222645	2021	Sudah Lapor	20/03/2022 00:00	31/12/2021 00:00
9.768	ZUHAN	JABATAN FUNGSIONAL	BADAN PELAYANAN PENGADAAN BARANG/JASA	5	462419	2021	Sudah Lapor	07/03/2022 00:00	31/12/2021 00:00
9.769	ZUKLI NOVADWYANTO	KEPALA SEKSI PENANGANAN PENGADUAN DAN PENYELESAIAN SENGKETA	DINAS LINGKUNGAN HIDUP	4	266235	2021	Sudah Lapor	01/03/2022 00:00	31/12/2021 00:00
9.770	MUHAMMAD ZULFADLI	KEPALA SUBBAGIAN TATA USAHA SMU/SMK	DINAS PENDIDIKAN	6	259170	2021	Sudah Lapor	21/03/2022 00:00	31/12/2021 00:00
9.771	SITI ZULAECHA	PELAKSANA	DINAS CIPTA KARYA TATA RUANG DAN PERTANAHAN	6	259215	2021	Sudah Lapor	10/03/2022 00:00	31/12/2021 00:00
9.772	JULAEHA	KEPALA SEKOLAH SD/SDI/SDLB	DINAS PENDIDIKAN	6	227199	2021	Sudah Lapor	01/03/2022 00:00	31/12/2021 00:00
9.773	ZULAIKA	KEPALA SEKOLAH SD/SDI/SDLB	DINAS PENDIDIKAN	5	439213	2021	Sudah Lapor	09/03/2022 00:00	31/12/2021 00:00
9.774	ZULFA DEVINA	BENDAHARA	DINAS KESEHATAN	5	474422	2021	Sudah Lapor	02/02/2022 00:00	31/12/2021 00:00
9.775	ZULFIKAR	KEPALA UNIT	BADAN PENDAPATAN DAERAH	8	206489	2021	Sudah Lapor	14/03/2022 00:00	31/12/2021 00:00
9.776	ZULFIKRI ALAIDRUS	KEPALA SUBBAGIAN CIPTA KARYA DAN PERUMAHAN	SEKRETARIAT DAERAH	6	212657	2021	Sudah Lapor	14/03/2022 00:00	31/12/2021 00:00
9.777	ZULHAMSHAH	KEPALA SEKOLAH SMU/SMK	DINAS PENDIDIKAN	5	222892	2021	Sudah Lapor	27/01/2022 00:00	31/12/2021 00:00
9.778	ZULKARNAIN	LURAH	SEKRETARIAT KOTA ADMINISTRASI JAKARTA SELATAN	6	214728	2021	Sudah Lapor	25/02/2022 00:00	31/12/2021 00:00
9.779	RUBY ZULKARNAIN	PELAKSANA	DINAS PENANAMAN MODAL DAN PELAYANAN TERPADU SATU PINTU	7	440766	2021	Sudah Lapor	16/02/2022 00:00	31/12/2021 00:00
9.780	ZIKI ZULKARNAIN	KEPALA SUB BAGIAN TATA RUANG DAN PERTANAHAN	SEKRETARIAT KOTA ADMINISTRASI JAKARTA BARAT	2	259261	2021	Sudah Lapor	18/01/2022 00:00	31/12/2021 00:00
9.781	ZULKIFLI	FUNGSIONAL TERTENTU	DINAS PERHUBUNGAN	6	243735	2021	Sudah Lapor	15/02/2022 00:00	31/12/2021 00:00

9.782	ZULKIFLI	STAF	BADAN PENDAPATAN DAERAH	6	219780	2021	Sudah Lapor	25/03/2022 00:00	31/12/2021 00:00
9.783	ZULKOIDAH	KEPALA SEKOLAH SD/SDI/SDLB	DINAS PENDIDIKAN	5	462205	2021	Sudah Lapor	24/01/2022 00:00	31/12/2021 00:00
9.784	ZULMIWATY	KEPALA SEKSI KESEJAHTERAAN RAKYAT	SEKRETARIAT KOTA ADMINISTRASI JAKARTA SELATAN	6	216726	2021	Sudah Lapor	23/02/2022 00:00	31/12/2021 00:00
9.785	ZURAIDAH	KEPALA BAGIAN PENDIDIKAN DAN PENELITIAN	DINAS KESEHATAN	6	219781	2021	Sudah Lapor	28/02/2022 00:00	31/12/2021 00:00
9.786	ZURIAH	KEPALA SUB BAGIAN UMUM	SEKRETARIAT KOTA ADMINISTRASI JAKARTA SELATAN	6	221144	2021	Sudah Lapor	25/02/2022 00:00	31/12/2021 00:00
9.787	ZWESTY VARAS MONICA SINAMBELA	STAF	BADAN PENGELOLAAN KEUANGAN DAERAH	6	274945	2021	Sudah Lapor	25/03/2022 00:00	31/12/2021 00:00
9.788	FAUZIAH	KEPALA SEKSI PEMERINTAHAN	SEKRETARIAT KOTA ADMINISTRASI JAKARTA PUSAT	5	443804	2021	Sudah Lapor	17/02/2022 00:00	31/12/2021 00:00

PEMERINTAH PROVINSI DAERAH KHUSUS IBUKOTA JAKARTA
BADAN KEPEGAWAIAN DAERAH
Jl. Medan Merdeka Selatan No. 8 – 9 Jakarta Telepon (021) 3823033, 3822633
Faksimilie. (021)3823033, 3822633
Website : http://bkddki.jakarta.go.id Email : bkdprov@jakarta.go.id
JAKARTA
Kode Pos : 10110

Nomor : 835 / KG.13.00
Sifat : Penting
Lampiran : 4 (Empat) berkas
Hal : Jawaban permohonan Informasi Publik

18 Mei 2022

Kepada
Yth. Kepala Dinas Komunikasi, Informatika dan Statistik Provinsi DKI Jakarta

di
Jakarta

Menindaklanjuti surat Saudara nomor e-0221/HM.10.02 tangal 11 Mei 2022 hal permohonan informasi publik oleh Mohammad Hidayat S. dengan nomor register 202210011, maka dengan ini kami sampaikan data dan informasi sesuai dengan kewenangan Badan Kepegawaian Daerah Provinsi DKI Jakarta yaitu :

1. Surat Keputusan Gubernur Nomor 78 Tahun 2017 tentang Penyampaian Laporan Harta Kekayaan Penyelenggara Negara
2. Data rekapitulasi pelaporan LHKPN pejabat wajib lapor di Pemerintah Provinsi DKI Jakarta untuk tahun pelaporan 2021.

Adapun data sebagai tersebut diatas kami sampaikan dalam bentuk soft copy.

Demikian kami sampaikan, atas perhatiannya diucapkan terima kasih.

Sekretaris Badan Kepegawaian Daerah
Provinsi DKI Jakarta
Selaku
Pejabat Pengelola Informasi dan Dokumentasi
Badan Kepegawaian Daerah Provinsi DKI Jakarta,

Etty Agustijani
NIP 196508171988032009

Tembusan :
Kepala Badan Kepegawaian Daerah Provinsi DKI Jakarta

PEMERINTAH PROVINSI DAERAH KHUSUS IBUKOTA JAKARTA
DINAS KOMUNIKASI, INFORMATIKA DAN STATISTIK
Jalan Medan Merdeka Selatan No. 8-9 Blok G Lt. 3 dan 13
Telepon 021-3823355 Faksimile 021-3848850 dan 021-3823253
J A K A R T A
Kode Pos : 10110

Nomor : e-0221/HM.10.02 — 11 Mei 2022
Sifat : Penting
Lampiran : 1 (satu) berkas
Hal : Permohonan Informasi Publik

Kepada
Yth. Kepala Badan Kepegawaian Daerah Provinsi DKI Jakarta
di
Jakarta

Sehubungan dengan pembaharuan data LHKPN para Pejabat Struktural di Pemerintahan Provinsi DKI Jakarta Tahun 2021 yang akan dipublikasikan melalui website PPID (ppid.jakarta.go.id) serta permohonan informasi publik yang diajukan secara *online* melalui portal resmi Pejabat Pengelola Informasi dan Dokumentasi (PPID) Provinsi DKI Jakarta (http://ppid.jakarta.go.id) atas nama Muhammad Hidayat S dengan nomor register 202210011 (permohonan informasi terlampir), maka dengan ini diharapkan agar Saudara dapat menyampaikan data atau informasi yang dimaksud untuk dapat dipublikasikan dan disampaikan kepada pemohon informasi.

Data dan informasi tersebut dapat dikirimkan melalui e-mail ppid@jakarta.go.id atau ppidjakarta@gmail.com. Informasi selengkapnya dapat menghubungi Sdr. Bayu (087760360747).

Sesuai dengan ketentuan dalam Peraturan Gubernur Provinsi DKI Jakarta Nomor 175 Tahun 2016 tentang Layanan Informasi Publik pada Pasal 37 Ayat (2) dan (3) disebutkan bahwa PPID harus memberikan pemberitahuan yang merupakan jawaban SKPD/ UKPD atas informasi publik yang diminta paling lambat dalam 10 (sepuluh) hari kerja sejak permohonan diterima.

Demikian disampaikan, atas perhatian dan kerjasamanya diucapkan terima kasih.

Kepala Dinas Komunikasi, Informatika dan
Statistik Provinsi DKI Jakarta
Selaku Pejabat Pengelola Informasi dan Dokumentasi
Provinsi DKI Jakarta

Ditandatangani secara elektronik oleh :
Kepala Dinas Komunikasi, Informatika dan Statistik
Provinsi DKI Jakarta

Atika Nur Rahmania
Pembina Utama Muda

Tembusan:
1. PPID Badan Kepegawaian Daerah Provinsi DKI Jakarta

Balai Sertifikasi
Catatan :
1. UU ITE No 11 Tahun 2008 Pasal 5 Ayat 1 "Informasi Elektronik dan/atau Dokumen Elektronik dan/atau hasil cetakannya merupakan alat bukti yang sah"

PEJABAT PENGELOLA INFORMASI DAN DOKUMENTASI
PEMERINTAH PROVINSI DKI JAKARTA

FORMULIR PERMOHONAN INFORMASI (TERTULIS/LANGSUNG)

No. Pendaftaran : 202210011

Tanggal dan Waktu Pendaftaran	: 13 April 2022, 09:43:36
Nama	: Muhammad Hidayat S
NIK/No.Identitas Lainnya	: 3275023010640019
Pekerjaan	: Wiraswasta
Alamat	: Warkop KPK, Jl Mayor Hasibuan No.2-A Rt.001/024 Margahayu Bekasi Timur Kota Bekasi Jawa Barat
Nomor Telepon	: 082122933410
E-mail	: 1muhammadhaes1@gmail.com
Rincian Informasi yang dibutuhkan	: 1. Surat Keputusan dan Peraturan yang diterbitkan oleh Pemerintah Provinsi DKI Jakarta tentang Pejabat Wajib Lapor LHKPN (Laporan Harta Kekayaan Penyelenggara Negara) dan pejabat wajib lapor LHKASN (Laporan Harta Kekayaan Aparatur Sipil Negara) di lingkungan Pemerintah Provinsi DKI Jakarta. 2. Surat Keputusan/Peraturan tentang unit/satuan kerja pengelola LHKPN/LHKASN di lingkungan Pemerintah Provinsi DKI Jakarta. 3. Dokumen lengkap LHKPN dan LHKASN dari seluruh pejabat wajib lapor di lingkungan Pemerintah Provinsi DKI Jakarta, yang bertanda tangan masing-masing pejabat wajib lapor, untuk tahun pelaporan tahun 2021 dan 2022. 4. Rekapitulasi pelaporan LHKPN dan LHKASN dari seluruh pejabat wajib lapor di lingkungan Pemerintah Provinsi DKI Jakarta untuk pelaporan tahun 2021 dan 2022, yang memuat keterangan nama pejabat wajib lapor, jabatan saat ini, tanggal pelaporan, tanggal tanda terima pelaporan yang diterbitkan oleh KPK RI dan/atau Kementerian Pendayagunaan Aparatur Negara dan Reformasi Birokrasi RI. 5. Penjelasan tertulis, apa sanksi hukuman yang dijatuhkan kepada pejabat wajib lapor LHKPN dan LHKASN di lingkungan Pemerintah Provinsi DKI Jakarta yang melalaikan kewajiban menyampaikan laporan LHKPN/LHKASN dan/atau tidak menyampaikan laporan secara tepat waktu?
Tujuan Penggunaan Informasi	: - Pengawasan masyarakat. - Mendorong keterbukaan informasi publik dan memberikan saran masukan kepada badan publik.
Cara Memperoleh Informasi	: Membaca
Mendapat Salinan Informasi	: Softcopy
Cara Mendapatkan Salinan Informasi	: Email

PENYAMPAIAN LHKPN Di LINGKUNGAN PEMERINTAH PROVINSI DKI JAKARTA

1) Dalam Peraturan Gubernur Nomor 78 Tahun 2017 tentang Penyampaian Laporan Harta Kekayaan Penyeleggara Negara (LHKPN) pasal 4, disebutkan siapa saja Pejabat di Lingkungan Pemerintah Provinsi DKI Jakarta yang menjadi Wajib Lapor dan wajib menyampaikan LHKPN (dokumen *softcopy* terlampir). Sedangkan untuk Laporan Harta Kekayaan Aparatur Sipil Negara (LHKASN) dapat berkoordinasi dengan Inspektorat Provinsi DKI Jakarta sebagai pihak yang berwenang dalam pengelolaan LHKASN.
2) Dalam Peraturan Gubernur Nomor 256 Tahun 2016 tentang Organisasi Dan Tata Kerja Badan Kepegawaian Daerah pasal 29, disebutkan bahwa salah satu tugas dari Badan Kepegawaian Daerah Provinsi DKI Jakarta yaitu mengoordinasikan, memfasilitasi, mendistribusikan dan menghimpun LHKPN (dokumen *softcopy* terlampir).
3) Tidak ada dokumen LHKPN yang bertanda tangan masing-masing pejabat wajib lapor, karena penyampaian LHKPN dilakukan secara *online* melalui tautan https://elhkpn.kpk.go.id/ .
4) Terlampir rekapitulasi pelaporan LHKPN untuk seluruh pejabat wajib lapor di Lingkungan Pemerintah Provinsi DKI Jakarta untuk pelaporan tahun 2021 (dokumen *softcopy* terlampir). Sedangkan untuk penyampaian LHKPN tahun pelaporan 2022 akan dilaporkan pada tahun 2023.
5) Dalam Peraturan Gubernur Nomor 78 Tahun 2017 tentang Penyampaian Laporan Harta Kekayaan Penyeleggara Negara (LHKPN) pasal 9 dan Lampiran, disebutkan jenis pelanggaran dan jenis sanksi yang dijatuhkan kepada Pejabat wajib lapor LHKPN yang terlambat/tidak menyampaikan pelaporan LHKPN. (dokumen *softcopy* terlampir).

SALINAN

GUBERNUR PROVINSI DAERAH KHUSUS IBUKOTA JAKARTA

PERATURAN GUBERNUR PROVINSI DAERAH KHUSUS IBUKOTA JAKARTA

NOMOR 78 TAHUN 2017

TENTANG

PENYAMPAIAN LAPORAN HARTA KEKAYAAN PENYELENGGARA NEGARA

DENGAN RAHMAT TUHAN YANG MAHA ESA

GUBERNUR PROVINSI DAERAH KHUSUS IBUKOTA JAKARTA,

Menimbang :

a. bahwa berdasarkan Peraturan Gubernur Nomor 260 Tahun 2014 sebagaimana telah diubah dengan Peraturan Gubernur Nomor 167 Tahun 2015 telah diatur mengenai Laporan Harta Kekayaan Penyelenggara Negara dan Pegawai Negeri Sipil di lingkungan Pemerintah Daerah;

b. bahwa dengan berlakunya Peraturan Komisi Pemberantasan Korupsi Nomor 07 Tahun 2016 tentang Tata Cara Pendaftaran, Pengumuman dan Pemeriksaan Harta Kekayaan Penyelenggara Negara, Peraturan Gubernur sebagaimana dimaksud dalam huruf a perlu disempurnakan;

c. bahwa berdasarkan pertimbangan sebagaimana dimaksud dalam huruf a dan huruf b, perlu menetapkan Peraturan Gubernur tentang Penyampaian Laporan Harta Kekayaan Penyelenggara Negara;

Mengingat :

1. Undang-Undang Nomor 28 Tahun 1999 tentang Penyelenggaraan Negara yang Bersih dan Bebas dari Korupsi, Kolusi dan Nepotisme;

2. Undang-Undang Nomor 31 Tahun 1999 tentang Pemberantasan Tindak Pidana Korupsi sebagaimana telah diubah dengan Undang-Undang Nomor 20 Tahun 2001;

3. Undang-Undang Nomor 30 Tahun 2002 tentang Komisi Pemberantasan Korupsi sebagaimana telah diubah dengan Undang-Undang Nomor 10 Tahun 2015;

4. Undang-Undang Nomor 29 Tahun 2007 tentang Pemerintahan Provinsi Daerah Khusus Ibukota Jakarta sebagai Ibukota Negara Kesatuan Republik Indonesia;

5. Undang-Undang Nomor 12 Tahun 2011 tentang Pembentukan Peraturan Perundang-undangan;

6. Undang-Undang Nomor 23 Tahun 2014 tentang Pemerintahan Daerah sebagaimana telah beberapa kali diubah terakhir dengan Undang-Undang Nomor 9 Tahun 2015;

7. Peraturan Pemerintah Nomor 65 Tahun 1999 tentang Tata Cara Pemeriksaan Kekayaan Penyelenggara Negara;

8. Peraturan Pemerintah Nomor 53 Tahun 2010 tentang Disiplin Pegawai Negeri Sipil;

9. Peraturan Komisi Pemberantasan Korupsi Nomor 07 Tahun 2016 tentang Tata Cara Pendaftaran, Pengumuman dan Pemeriksaan Harta Kekayaan Penyelenggara Negara;

10. Peraturan Daerah Nomor 5 Tahun 2016 tentang Pembentukan dan Susunan Perangkat Daerah Provinsi Daerah Khusus Ibukota Jakarta;

MEMUTUSKAN :

Menetapkan : PERATURAN GUBERNUR TENTANG PENYAMPAIAN LAPORAN HARTA KEKAYAAN PENYELENGGARA NEGARA.

BAB I

KETENTUAN UMUM

Pasal 1

Dalam Peraturan Gubernur ini yang dimaksud dengan :

1. Daerah adalah Provinsi Daerah Khusus Ibukota Jakarta.

2. Pemerintah Daerah adalah Gubernur dan perangkat daerah sebagai unsur penyelenggara Pemerintahan Daerah.

3. Gubernur adalah Kepala Daerah Provinsi Daerah Khusus Ibukota Jakarta.

4. Badan Kepegawaian Daerah yang selanjutnya disingkat BKD adalah Badan Kepegawaian Daerah Provinsi Daerah Khusus Ibukota Jakarta.

5. Inspektorat adalah Inspektorat Provinsi Daerah Khusus Ibukota Jakarta.

6. Dinas Komunikasi, Informatika dan Statistik yang selanjutnya disebut Diskominfotik adalah Dinas Komunikasi, Informatika dan Statistik Provinsi Daerah Khusus Ibukota Jakarta.

7. Satuan Kerja Perangkat Daerah yang selanjutnya disingkat SKPD adalah Satuan Kerja Perangkat Daerah Pemerintah Provinsi Daerah Khusus Ibukota Jakarta.

8. Penyelenggara Negara adalah penyelenggara negara pada Pemerintah Provinsi Daerah Khusus Ibukota Jakarta.

9. Pegawai Negeri Sipil yang selanjutnya disingkat PNS adalah Pegawai Negeri Sipil pada Pemerintah Provinsi Daerah Khusus Ibukota Jakarta.

10. Wajib Lapor Laporan Harta Kekayaan Penyelenggara Negara yang selanjutnya disebut Wajib Lapor LHKPN adalah orang pribadi yang memiliki kewajiban untuk menyampaikan Laporan Harta Kekayaan Penyelenggara Negara.

11. Harta Kekayaan adalah harta bergerak maupun harta tidak bergerak, berwujud maupun tidak berwujud, termasuk hak dan kewajiban lainnya yang dapat dinilai dengan uang yang dimiliki oleh Penyelenggara Negara atau PNS beserta istri/suami dan anak yang masih menjadi tanggungan, termasuk kepemilikan yang masih terdaftar atas nama orang lain, yang diperoleh sebelum dan selama menjadi Penyelenggara Negara atau PNS.

12. Laporan Harta Kekayaan Penyelenggara Negara yang selanjutnya disingkat LHKPN adalah laporan dalam bentuk cetak dan/atau bentuk lainnya tentang uraian dan rincian informasi mengenai harta kekayaan, data pribadi termasuk penghasilan, pengeluaran dan data lainnya atas harta kekayaan.

13. e-LHKPN adalah sistem informasi LHKPN melalui media internet secara daring.

14. Komisi Pemberantasan Korupsi yang selanjutnya disingkat KPK adalah Komisi Pemberantasan Korupsi Republik Indonesia.

15. Tim Pengelola LHKPN adalah tim yang bertanggung jawab atas kegiatan pengelolaan LHKPN Provinsi Daerah Khusus Ibukota Jakarta.

16. Administrator Instansi adalah PNS yang ditunjuk oleh Pemerintah Daerah untuk mengelola aplikasi e-LHKPN di lingkungan Pemerintah Daerah.

17. Administrator Unit Kerja adalah PNS yang ditunjuk oleh Pemerintah Daerah untuk mengelola aplikasi e-LHKPN di lingkungan unit kerja.

18. Mutasi adalah perpindahan PNS dalam jabatan yang sama tingkatannya.

19. Promosi adalah perpindahan PNS ke jabatan yang lebih tinggi.

20. Demosi adalah perpindahan PNS ke jabatan yang lebih rendah atau pemberhentian dari jabatan.

21. Pensiun adalah keadaan tidak bekerja dikarenakan telah mencapai batas usia pensiun atau atas permintaan sendiri.

BAB II

MAKSUD DAN TUJUAN

Pasal 2

Peraturan Gubernur ini dimaksudkan sebagai dasar hukum penunjukan subjek yang diwajibkan menyampaikan laporan harta kekayaan dan tata cara penyampaian e-LHKPN.

Pasal 3

Peraturan Gubernur ini bertujuan untuk :

a. memberikan petunjuk mengenai tata cara penyampaian melalui sistem e-LHKPN bagi Wajib Lapor LHKPN; dan

b. mendukung program pemerintah dalam upaya mewujudkan penyelenggaraan negara yang bebas dari praktik korupsi, kolusi dan nepotisme.

BAB III

WAJIB LAPOR LHKPN

Pasal 4

Wajib Lapor LHKPN terdiri dari :

a. Pejabat Pimpinan Tinggi Madya;

b. Pejabat Pimpinan Tinggi Pratama;

c. Pejabat Administrator;

d. Pejabat Pengawas;

e. Auditor;

f. Kepala Sekolah Negeri;

g. Pejabat Pemegang Kas/Bendahara; dan

h. PNS yang ditempatkan pada :

   1. Badan Pajak dan Retribusi Daerah;

   2. Dinas Penanaman Modal dan Pelayanan Terpadu Satu Pintu;

   3. Badan Pengelola Keuangan Daerah;

   4. Badan Pengelola Aset Daerah;

   5. Badan Pelayanan Pengadaan Barang/Jasa;

   6. Dinas Cipta Karya, Tata Ruang dan Pertanahan;

   7. Dinas Kependudukan dan Pencatatan Sipil; dan

   8. Unit Pengelola Pengujian Pelaksana Teknis Kendaraan Bermotor Dinas Perhubungan.

BAB IV

PENYAMPAIAN LHKPN

Bagian Kesatu

Waktu Penyampaian

Pasal 5

(1) Wajib Lapor LHKPN sebagaimana dimaksud dalam Pasal 4 wajib mengisi dan menyampaikan LHKPN selambat-lambatnya 3 (tiga) bulan sejak :

a. diangkat dan ditugaskan dalam jabatan;

b. promosi;

c. mutasi;

d. demosi; dan/atau

e. masa pelaporan berkala 1 (satu) tahun sekali.

(2) Wajib Lapor LHKPN yang akan memasuki masa pensiun wajib menyampaikan LHKPN selambat-lambatnya 3 (tiga) bulan sebelum pensiun.

(3) Penyampaian LHKPN yang dilakukan pada masa pelaporan sebagaimana dimaksud pada ayat (1) huruf e adalah pelaporan atas harta kekayaan yang diperoleh sejak tanggal 1 Januari sampai dengan tanggal 31 Desember.

Bagian Kedua

Sistem e-LHKPN

Pasal 6

(1) Sistem e-LHKPN dikembangkan dan dikelola oleh KPK.

(2) Pengelolaan sistem e-LHKPN di lingkungan Pemerintah Daerah dilakukan oleh Administrator Instansi dan Administrator Unit Kerja.

(3) Penunjukan Administrator Instansi dan Administrator Unit Kerja ditetapkan dengan Keputusan Kepala BKD.

Pasal 7

(1) LHKPN disampaikan dalam format yang tersedia pada sistem e-LHKPN.

(2) Untuk menyampaikan LHKPN dalam format sebagaimana dimaksud pada ayat (1), setiap Wajib Lapor LHKPN diwajibkan mendaftarkan diri pada sistem e-LHKPN.

(3) Pendaftaran sebagaimana dimaksud pada ayat (2) setelah Wajib Lapor LHKPN menandatangani formulir dan melengkapi dokumen yang dipersyaratkan.

BAB V

TIM PENGELOLA LHKPN

Pasal 8

(1) Untuk efektivitas pelaksanaan pendaftaran dan penyampaian LHKPN dapat dibentuk Tim Pengelola LHKPN.

(2) Tim Pengelola LHKPN sebagaimana dimaksud pada ayat (1) terdiri dari unsur :

a. BKD;

b. Inspektorat;

c. Diskominfotik; dan

d. SKPD terkait.

(3) Susunan keanggotaan dan tugas Tim Pengelola LHKPN akan ditetapkan dengan Keputusan Gubernur.

BAB VI

SANKSI

Pasal 9

(1) Wajib Lapor LHKPN yang tidak melaksanakan kewajiban sebagaimana dimaksud dalam Pasal 5 ayat (1) dan ayat (2) dikenakan sanksi berupa :

a. surat peringatan; dan/atau

b. hukuman disiplin.

(2) Jenis surat peringatan sebagaimana dimaksud pada ayat (1) huruf a terdiri atas :

a. surat peringatan I; dan

b. surat peringatan II.

(3) Tingkat hukuman disiplin sebagaimana dimaksud pada ayat (1) huruf b terdiri dari :

a. hukuman disiplin ringan;

b. hukuman disiplin sedang; dan

c. hukuman disiplin berat.

(4) Jenis surat peringatan dan/atau hukuman disiplin sebagaimana dimaksud pada ayat (2) dan ayat (3) diberikan sesuai dengan jenis pelanggaran sebagaimana tercantum dalam Lampiran Peraturan Gubernur ini.

(5) Penjatuhan sanksi hukuman disiplin menggunakan tata cara sebagaimana diatur dalam peraturan mengenai hukuman disiplin PNS.

BAB VII

PEMBIAYAAN

Pasal 10

Biaya yang diperlukan bagi kegiatan Tim Pengelola LHKPN dibebankan pada Anggaran Pendapatan dan Belanja Daerah (APBD) dialokasikan melalui Dokumen Pelaksanaan Anggaran (DPA) BKD.

BAB VIII

KETENTUAN PENUTUP

Pasal 11

Pada saat Peraturan Gubernur ini mulai berlaku, Peraturan Gubernur Nomor 260 Tahun 2014 tentang Laporan Harta Kekayaan Penyelenggara Negara dan Pegawai Negeri Sipil dan Peraturan Gubernur Nomor 167 Tahun 2015 tentang Perubahan Atas Peraturan Gubernur Nomor 260 Tahun 2014 tentang Laporan Harta Kekayaan Penyelenggara Negara dan Pegawai Negeri Sipil, dicabut dan dinyatakan tidak tidak berlaku.

Pasal 12

Peraturan Gubernur ini mulai berlaku pada tanggal diundangkan.

Agar setiap orang mengetahuinya, memerintahkan pengundangan Peraturan Gubernur ini dengan penempatannya dalam Berita Daerah Provinsi Daerah Khusus Ibukota Jakarta.

Ditetapkan di Jakarta
pada tanggal 6 Juni 2017

Plt. GUBERNUR PROVINSI DAERAH KHUSUS
IBUKOTA JAKARTA,

ttd

DJAROT SAIFUL HIDAYAT

Diundangkan di Jakarta
pada tanggal 14 Juni 2017

SEKRETARIS DAERAH PROVINSI DAERAH KHUSUS
IBUKOTA JAKARTA,

ttd

SAEFULLAH

BERITA DAERAH PROVINSI DAERAH KHUSUS IBUKOTA JAKARTA
TAHUN 2017 NOMOR 72042

Salinan sesuai dengan aslinya
KEPALA BIRO HUKUM SEKRETARIAT DAERAH
PROVINSI DAERAH KHUSUS IBUKOTA JAKARTA,

YAYAN YUHANAH
NIP 196508241994032003

Lampiran : Peraturan Gubernur Provinsi Daerah Khusus Ibukota Jakarta

Nomor 78 TAHUN 2017
Tanggal 6 Juni 2017

JENIS SANKSI

I. Surat Peringatan

No.	Jenis Sanksi	Waktu Penjatuhan	Pejabat yang Berwenang
1.	Surat Peringatan I	Melampaui batas waktu yang telah ditetapkan sebagaimana diatur dalam Pasal 6	Kepala SKPD/ UKPD/Atasan Langsung
2.	Surat Peringatan II	1 (satu) bulan setelah Surat Peringatan I dan/atau 3 (tiga) bulan jangka waktu penyampaian	Kepala SKPD/ UKPD/Atasan Langsung

II. Hukuman Disiplin

No.	Pelanggaran	Tingkat Hukuman Disiplin	Jenis Hukuman Disiplin*
1.	Penyelenggara Negara dan PNS yang tidak melaporkan/menyampaikan LHKPN 1 (satu) bulan setelah diberikan Surat Peringatan II dan/atau 4 (empat) bulan jangka waktu penyampaian	Ringan	Teguran Lisan
2.	Penyelenggara Negara dan PNS yang tidak melaporkan/menyampaikan LHKPN setelah 5 (lima) bulan jangka waktu penyampaian	Ringan	Teguran Tertulis
3.	Penyelenggara Negara dan PNS yang tidak melaporkan/menyampaikan LHKPN setelah 6 (enam) bulan jangka waktu penyampaian	Ringan	Pernyataan Tidak Puas
4.	Penyelenggara Negara dan PNS yang tidak melaporkan/menyampaikan LHKPN setelah 7 (tujuh) bulan jangka waktu penyampaian	Sedang	Penundaan Kenaikan Gaji Berkala Selama 1 (satu) Tahun

No.	Pelanggaran	Tingkat Hukuman Disiplin	Jenis Hukuman Disiplin*
5.	Penyelenggara Negara dan PNS yang tidak melaporkan/menyampaikan LHKPN setelah 8 (delapan) bulan jangka waktu penyampaian	Sedang	Penundaan Kenaikan Pangkat Selama 1 (satu) Tahun
6.	Penyelenggara Negara dan PNS yang tidak melaporkan/menyampaikan LHKPN setelah 9 (sembilan) bulan jangka waktu penyampaian	Sedang	Penurunan Pangkat Setingkat Lebih Rendah Selama 1 (satu) Tahun
7.	Penyelenggara Negara dan PNS yang tidak melaporkan/menyampaikan LHKPN setelah 10 (sepuluh) bulan jangka waktu penyampaian	Berat	Penurunan Pangkat Setingkat Lebih Rendah Selama 3 (tiga) Tahun
8.	Penyelenggara Negara dan PNS yang tidak melaporkan/menyampaikan LHKPN setelah 11 (sebelas) bulan jangka waktu penyampaian	Berat	Pemindahan Dalam Rangka Penurunan Jabatan Setingkat Lebih Rendah
9.	Penyelenggara Negara dan PNS yang tidak melaporkan/menyampaikan LHKPN setelah 12 (dua belas) bulan jangka waktu penyampaian	Berat	Pembebasan dari Jabatan

Keterangan :
*) hukuman disiplin diberikan oleh Pejabat yang berwenang menghukum sesuai ketentuan peraturan perundang-undangan tentang disiplin PNS

Plt. GUBERNUR PROVINSI DAERAH KHUSUS
IBUKOTA JAKARTA,

ttd

DJAROT SAIFUL HIDAYAT

SALINAN

GUBERNUR PROVINSI DAERAH KHUSUS
IBUKOTA JAKARTA

PERATURAN GUBERNUR PROVINSI DAERAH KHUSUS
IBUKOTA JAKARTA

NOMOR 256 TAHUN 2016

TENTANG

ORGANISASI DAN TATA KERJA BADAN KEPEGAWAIAN DAERAH

DENGAN RAHMAT TUHAN YANG MAHA ESA

GUBERNUR PROVINSI DAERAH KHUSUS IBUKOTA JAKARTA,

Menimbang : bahwa untuk melaksanakan ketentuan Pasal 13 Peraturan Daerah Nomor 5 Tahun 2016 tentang Pembentukan dan Susunan Perangkat Daerah Provinsi Daerah Khusus Ibukota Jakarta, perlu menetapkan Peraturan Gubernur tentang Organisasi dan Tata Kerja Badan Kepegawaian Daerah;

Mengingat :

1. Undang-Undang Nomor 29 Tahun 2007 tentang Pemerintahan Provinsi Daerah Khusus Ibukota Jakarta sebagai Ibukota Negara Kesatuan Republik Indonesia;
2. Undang-Undang Nomor 12 Tahun 2011 tentang Pembentukan Peraturan Perundang-undangan;
3. Undang-Undang Nomor 5 tahun 2014 tentang Pegawai Sipil Negara;
4. Undang-Undang Nomor 23 Tahun 2014 tentang Pemerintahan Daerah sebagaimana telah beberapa kali diubah, terakhir dengan Undang-Undang Nomor 9 Tahun 2015;
5. Peraturan Pemerintah Nomor 18 Tahun 2016 tentang Perangkat Daerah;
6. Peraturan Menteri Dalam Negeri Nomor 97 Tahun 2016 tentang Perangkat Daerah Provinsi Daerah Khusus Ibukota Jakarta;
7. Peraturan Daerah Nomor 5 Tahun 2016 tentang Pembentukan dan Susunan Perangkat Daerah Provinsi Daerah Khusus Ibukota Jakarta;

MEMUTUSKAN :

Menetapkan : PERATURAN GUBERNUR TENTANG ORGANISASI DAN TATA KERJA BADAN KEPEGAWAIAN DAERAH.

BAB I

KETENTUAN UMUM

Pasal 1

Dalam Peraturan Gubernur ini yang dimaksud dengan :

1. Daerah adalah Provinsi Daerah Khusus Ibukota Jakarta.
2. Pemerintah Daerah adalah Gubernur dan Perangkat Daerah sebagai unsur penyelenggara Pemerintahan Daerah.
3. Gubernur adalah Kepala Daerah Provinsi Daerah Khusus Ibukota Jakarta.
4. Sekretariat Daerah adalah Sekretariat Daerah Provinsi Daerah Khusus Ibukota Jakarta.
5. Sekretaris Daerah adalah Sekretaris Daerah Provinsi Daerah Khusus Ibukota Jakarta.
6. Biro Organisasi dan Reformasi Birokrasi yang selanjutnya disebut Biro Organisasi dan RB adalah Biro Organisasi dan Reformasi Birokrasi Sekretariat Daerah.
7. Badan Kepegawaian Daerah yang selanjutnya disingkat BKD adalah Badan Kepegawaian Daerah Provinsi Daerah Khusus Ibukota Jakarta.
8. Kepala Badan adalah Kepala Badan Kepegawaian Daerah Provinsi Daerah Khusus Ibukota Jakarta.
9. Kota Administrasi adalah Kota Administrasi di Provinsi Daerah Khusus Ibukota Jakarta.
10. Walikota adalah Walikota Kota Administrasi Provinsi Daerah Khusus Ibukota Jakarta.
11. Suku Badan Kepegawaian Kota Administrasi yang selanjutnya disebut Suku Badan Kota adalah Suku Badan Kepegawaian pada Kota Administrasi Provinsi Daerah Khusus Ibukota Jakarta.
12. Kepala Suku Badan Kota adalah Kepala Suku Badan Kepegawaian Kota Administrasi Provinsi Daerah Khusus Ibukota Jakarta.
13. Satuan Kerja Perangkat Daerah yang selanjutnya disingkat SKPD adalah Satuan Kerja Perangkat Daerah Provinsi Daerah Khusus Ibukota Jakarta.

14. Unit Kerja Perangkat Daerah yang selanjutnya disingkat UKPD adalah unit kerja atau subordinat SKPD.
15. Pegawai Aparatur Sipil Negara yang selanjutnya disebut Pegawai adalah pegawai negeri sipil dan pegawai pemerintah dengan perjanjian kerja yang diangkat oleh pejabat pembina kepegawaian dan diserahi tugas dalam suatu jabatan pemerintahan atau diserahi tugas negara lainnya dan digaji berdasarkan peraturan perundang-undangan.
16. Pensiunan adalah Pegawai Negeri Sipil Pemerintah Provinsi Daerah Khusus Ibukota Jakarta yang diberhentikan dengan hak pensiun termasuk pensiunan janda/duda.
17. Lingkup Kota Administrasi adalah Kota Administrasi Provinsi Daerah Khusus Ibukota Jakarta.
18. Lingkup Wilayah Kota adalah Kota Administrasi, Suku Dinas, Suku Badan, Inspektorat Pembantu Kota, Satuan Polisi Pamong Praja Kota Provinsi Daerah Khusus Ibukota Jakarta.

BAB II

KEDUDUKAN, TUGAS DAN FUNGSI

Pasal 2

(1) BKD merupakan unsur pelaksana fungsi penunjang urusan pemerintah bidang kepegawaian.

(2) BKD dipimpin oleh seorang Kepala Badan yang berkedudukan di bawah dan bertanggung jawab kepada Gubernur melalui Sekretaris Daerah.

(3) BKD dalam melaksanakan tugas dan fungsinya dikoordinasikan oleh Asisten Pemerintahan Sekretaris Daerah.

Pasal 3

(1) BKD mempunyai tugas melaksanakan fungsi penunjang urusan pemerintah bidang kepegawaian.

(2) Untuk melaksanakan tugas sebagaimana dimaksud pada ayat (1), BKD menyelenggarakan fungsi :

a. penyusunan rencana strategis dan rencana kerja dan anggaran BKD;

b. pelaksanaan rencana strategis dan dokumen pelaksanaan anggaran BKD;

c. penyusunan kebijakan, pedoman dan standar teknis perencanaan, pengadaan, pengembangan, penempatan, promosi, penggajian, kesejahteraan, disiplin serta pemberhentian Pegawai;

d. penyusunan formasi kebutuhan Pegawai;

e. pelaksanaan pengadaan dan seleksi calon Pegawai;

f. pelaksanaan penempatan dan mutasi Pegawai;

g. pembinaan, pengendalian dan evaluasi disiplin Pegawai;

h. pembinaan dan pengembangan kinerja Pegawai;

i. pengembangan karir Pegawai;

j. penyelenggaraan penilaian/pengujian dalam rangka deskripsi kompetensi manajerial jabatan struktural dan jabatan fungsional dan potensi Pegawai;

k. pelaksanaan konseling Pegawai;

l. penyusunan dan validasi alat ukur uji kompetensi manajerial jabatan struktural dan jabatan fungsional;

m. penyusunan standar kompetensi;

n. pelayanan, pembinaan dan pengembangan kesejahteraan Pegawai;

o. penyelesaian administrasi pemberhentian dan pensiun Pegawai;

p. pengendalian dan evaluasi pelaksanaan peraturan perundang-undangan kepegawaian;

q. pengelolaan sistem informasi manajemen dan dokumen kepegawaian daerah;

r. pengelolaan dan penyajian data informasi kepegawaian daerah;

s. penegakan peraturan perundang-undangan di bidang kepegawaian;

t. pembinaan pegawai KORPRI Provinsi DKI Jakarta;

u. pengelolaan kepegawaian, keuangan dan barang BKD;

v. pengelolaan ketatausahaan dan kerumahtanggaan BKD;

w. pengelolaan kearsipan, data dan informasi BKD; dan

x. pelaporan dan pertanggungjawaban pelaksanaan tugas dan fungsi BKD.

BAB III

ORGANISASI

Bagian Kesatu

Susunan Organisasi

Pasal 4

(0) Susunan organisasi BKD sebagai berikut :

a. Kepala Badan;

b. Sekretariat terdiri dari :

1. Subbagian Umum;
2. Subbagian Kepegawaian;
3. Subbagian Perencanaan dan Anggaran; dan
4. Subbagian Keuangan.

c. Bidang Perencanaan dan Pendayagunaan terdiri dari :

1. Subbidang Perencanaan Pegawai;
2. Subbidang Penerimaan dan Pendayagunaan Pegawai; dan
3. Subbidang Mutasi.

d. Bidang Pengembangan, terdiri dari:

1. Subbidang Pengembangan Karir;
2. Subbidang Kepangkatan; dan
3. Subbidang Jabatan Fungsional.

e. Bidang Kesejahteraan dan Pensiun, terdiri dari :

1. Subbidang Kesejahteraan Pegawai;
2. Subbidang Penghargaan; dan
3. Subbidang Pensiun dan Cuti.

f. Bidang Pengendalian, terdiri dari :

1. Subbidang Peraturan Pegawai;
2. Subbidang Disiplin Pegawai; dan
3. Subbidang Kinerja Pegawai.

g. Suku Badan Kota;

h. Unit Pelaksana Teknis; dan

i. Kelompok Jabatan Fungsional.

(0) Bagan susunan organisasi BKD sebagaimana tercantum dalam Lampiran Peraturan Gubernur ini.

Bagian Kedua

Kepala Badan

Pasal 5

Kepala Badan mempunyai tugas :

a. memimpin dan mengoordinasikan pelaksanaan tugas dan fungsi BKD sebagaimana dimaksud dalam Pasal 3;

b. mengoordinasikan pelaksanaan tugas dan fungsi Sekretariat, Bidang, Suku Badan Kota, Unit Pelaksana Teknis dan Kelompok Jabatan Fungsional;

c. melaksanakan koordinasi dan kerjasama dengan SKPD/UKPD dan/atau instansi pemerintah/swasta dalam rangka pelaksanaan tugas dan fungsi BKD; dan

d. melaporkan dan mempertanggungjawabkan pelaksanaan tugas dan fungsi BKD.

Bagian Ketiga

Sekretariat

Pasal 6

(1) Sekretariat merupakan unit kerja staf BKD.

(2) Sekretariat dipimpin oleh seorang Sekretaris BKD yang berkedudukan di bawah dan bertanggung jawab kepada Kepala Badan.

Pasal 7

(1) Sekretariat mempunyai tugas melaksanakan tugas administrasi BKD.

(2) Untuk melaksanakan tugas sebagaimana dimaksud pada ayat (1), Sekretariat menyelenggarakan fungsi :

a. penyusunan rencana strategis dan rencana kerja dan anggaran Sekretariat;

b. pelaksanaan rencana strategis dan dokumen pelaksanaan anggaran Sekretariat;

c. pengoordinasian penyusunan rencana strategis dan rencana kerja dan anggaran BKD;

d. penyusunan kebijakan, pedoman dan standar teknis yang berkaitan dengan tugas dan fungsi Sekretariat;

e. pelaksanaan monitoring, pengendalian dan evaluasi rencana strategis, dan dokumen pelaksanaan anggaran BKD oleh unit kerja BKD;

f. pembinaan dan pengembangan tenaga fungsional dan tenaga teknis BKD;

g. pengelolaan kepegawaian, keuangan dan barang BKD;

h. pengelolaan layanan kepegawaian BKD;

i. pelaksanaan kegiatan ketatausahaan dan kerumahtanggaan BKD;

j. pelaksanaan publikasi kegiatan dan pengaturan acara BKD;

k. penyediaan, penatausahaan, pemeliharaan dan perawatan prasarana dan sarana kerja BKD;

l. pengelolaan kearsipan, data dan informasi BKD;

m. pengoordinasian penyusunan laporan keuangan, kinerja, kegiatan dan akuntabilitas BKD; dan

n. pelaporan dan pertanggungjawaban pelaksanaan tugas dan fungsi Sekretariat.

Pasal 8

(1) Subbagian Umum merupakan Satuan Kerja Sekretariat dalam pelaksanaan administrasi umum BKD.

(2) Subbagian Umum dipimpin oleh seorang Kepala Subbagian yang berkedudukan di bawah dan bertanggung jawab kepada Sekretaris BKD.

(3) Subbagian Umum mempunyai tugas :

a. menyusun bahan rencana strategis dan rencana kerja dan anggaran Sekretariat sesuai dengan lingkup tugasnya;

b. melaksanakan rencana strategis dan dokumen pelaksanaan anggaran Sekretariat sesuai dengan lingkup tugasnya;

c. melaksanakan kegiatan pengelolaan ketatausahaan dan kerumahtanggaan BKD;

d. melaksanakan kegiatan layanan kepegawaian;

e. melaksanakan kegiatan pemeliharaan kebersihan, keindahan, keamanan dan ketertiban kantor BKD;

f. melaksanakan kegiatan pemeliharaan dan perawatan bangunan gedung dan peralatan kerja BKD;

g. melaksanakan pengelolaan ruang rapat/pertemuan dan perpustakaan BKD;

h. melaksanakan publikasi kegiatan dan pengaturan acara BKD;

i. menghimpun, menganalisis dan mengajukan kebutuhan peralatan kerja BKD;

j. menerima, menatausahakan, menyimpan dan mendistribusikan peralatan kerja BKD;

k. melaksanakan kegiatan pengelolaan kearsipan, data dan informasi BKD;

l. menyampaikan dokumen penerimaan, penyimpanan, pendistribusian dan penghapusan barang kepada Subbagian Keuangan untuk dibukukan; dan

m. melaporkan dan mempertanggungjawabkan pelaksanaan tugas Subbagian Umum.

Pasal 9

(1) Subbagian Kepegawaian merupakan Satuan Kerja Sekretariat dalam pelaksanaan pengelolaan kepegawaian BKD.

(2) Subbagian Kepegawaian dipimpin oleh seorang Kepala Subbagian yang berkedudukan di bawah dan bertanggung jawab kepada Sekretaris BKD.

(3) Subbagian Kepegawaian mempunyai tugas :

a. menyusun bahan rencana strategis dan rencana kerja dan anggaran Sekretariat sesuai dengan lingkup tugasnya;

b. melaksanakan rencana strategis dan dokumen pelaksanaan anggaran Sekretariat sesuai dengan lingkup tugasnya;

c. melaksanakan kegiatan penatausahaan kepegawaian;

d. melaksanakan pengurusan hak, kesejahteraan, penghargaan, kenaikan pangkat, cuti dan pensiun pegawai;

e. melaksanakan kegiatan pengembangan karir pegawai;

f. melaksanakan kegiatan pembinaan, pengendalian dan evaluasi disiplin pegawai;

g. menghimpun, mengolah, menyajikan dan memelihara data, informasi dan dokumen kepegawaian;

h. melaksanakan perencanaan kebutuhan, penempatan, mutasi dan pengembangan kompetensi pegawai;

i. melaksanakan monitoring, pembinaan, pengendalian, pengembangan dan pelaporan kinerja serta disiplin pegawai;

j. menyiapkan dan memproses administrasi pengangkatan, pemindahan dan pemberhentian pegawai dalam dan dari jabatan; dan

k. melaporkan dan mempertanggungjawabkan pelaksanaan tugas Subbagian Kepegawaian.

Pasal 10

(1) Subbagian Perencanaan dan Anggaran merupakan Satuan Kerja Sekretariat dalam pelaksanaan perencanaan dan penganggaran BKD.

(2) Subbagian Perencanaan dan Anggaran dipimpin oleh seorang Kepala Subbagian yang berkedudukan di bawah dan bertanggung jawab kepada Sekretaris BKD.

(3) Subbagian Perencanaan dan Anggaran mempunyai tugas :

a. menyusun bahan rencana strategis dan rencana kerja dan anggaran Sekretariat sesuai dengan lingkup tugasnya;

b. melaksanakan rencana strategis dan dokumen pelaksanaan anggaran Sekretariat sesuai dengan lingkup tugasnya;

c. menghimpun dan menyusun rencana strategis, rencana kerja dan anggaran BKD;

d. mengoordinasikan penyusunan rencana kerja dan anggaran serta dokumen pelaksanaan anggaran Sekretariat;

e. melaksanakan monitoring, pengendalian dan evaluasi pelaksanaan rencana strategis serta dokumen pelaksanaan anggaran BKD oleh unit kerja BKD;

f. memberikan bimbingan dan konsultasi teknis perencanaan dan laporan terhadap unit kerja BKD;

g. menghimpun bahan dan menyusun laporan kinerja, kegiatan dan akuntabilitas BKD;

h. mengoordinasikan penyusunan laporan kinerja, kegiatan dan akuntabilitas Sekretariat; dan

i. melaporkan dan mempertanggungjawabkan pelaksanaan tugas Subbagian Perencanaan dan Anggaran.

Pasal 11

(1) Subbagian Keuangan merupakan Satuan Kerja Sekretariat dalam pelaksanaan pengelolaan keuangan BKD.

(2) Subbagian Keuangan dipimpin oleh seorang Kepala Subbagian Keuangan yang berkedudukan di bawah dan bertanggung jawab kepada Sekretaris BKD.

(3) Subbagian Keuangan mempunyai tugas :

a. menyusun bahan rencana strategis dan rencana kerja serta anggaran Sekretariat sesuai dengan lingkup tugasnya;

b. melaksanakan rencana strategis dan dokumen pelaksanaan anggaran Sekretariat sesuai dengan lingkup tugasnya;

c. melaksanakan kegiatan pengelolaan keuangan BKD;

d. menghimpun dan menyusun bahan pertanggungjawaban keuangan BKD;

e. menerima, meneliti dan menguji kelengkapan serta memproses Surat Permintaan Pembayaran (SPP) yang diajukan Bendahara;

f. melaksanakan proses penerbitan Surat Perintah Membayar (SPM);

g. menghimpun bahan dan menyusun laporan keuangan BKD;

h. melakukan analisis dan evaluasi nilai serta manfaat aset BKD;

i. mencatat, membukukan dan menyusun akuntansi BKD;

j. memberikan bimbingan dan konsultasi teknis penyusunan laporan serta bahan pertanggungjawaban keuangan terhadap unit kerja BKD;

k. mengoordinasikan tugas Bendahara;

l. mengoordinasikan penyusunan laporan keuangan Sekretariat; dan

m. melaporkan dan mempertanggungjawabkan pelaksanaan tugas Subbagian Keuangan.

Bagian Keempat

Bidang Perencanaan dan Pendayagunaan

Pasal 12

(1) Bidang Perencanaan dan Pendayagunaan merupakan Unit Kerja lini BKD dalam pelaksanaan perencanaan serta pendayagunaan pegawai.

(2) Bidang Perencanaan dan Pendayagunaan dipimpin oleh seorang Kepala Bidang yang berkedudukan di bawah serta bertanggung jawab kepada Kepala Badan.

Pasal 13

(1) Bidang Perencanaan dan Pendayagunaan mempunyai tugas melaksanakan penyusunan rencana kebutuhan serta pendayagunaan pegawai.

(2) Untuk melaksanakan tugas sebagaimana dimaksud pada ayat (1), Bidang Perencanaan dan Pendayagunaan menyelenggarakan fungsi :

a. penyusunan rencana strategis, rencana kerja dan anggaran Bidang Perencanaan dan Pendayagunaan;

b. pelaksanaan rencana strategis dan dokumen pelaksanaan anggaran Bidang Perencanaan dan Pendayagunaan;

c. penyusunan kebijakan, pedoman dan standar teknis pelaksanaan perencanaan kebutuhan dan pendayagunaan pegawai;

d. pelaksanaan analisis kebutuhan, penyiapan bahan pemberian pertimbangan persetujuan teknis penyusunan dan penetapan formasi pegawai meliputi pegawai baru, pegawai tugas belajar dan izin belajar;

e. penyelenggaraan rekrutmen calon pegawai;

f. perencanaan penempatan pegawai;

g. penyelesaian penetapan calon pegawai menjadi pegawai;

h. perencanaan pelaksanaan sumpah/janji pegawai;

i. penyusunan rencana pemindahan dan pendayagunaan pegawai;

j. fasilitasi penerbitan kartu identitas pegawai;

k. pelaksanaan pemantauan, pengendalian dan evaluasi pendayagunaan pegawai; dan

l. pelaporan dan pertanggungjawaban pelaksanaan tugas dan fungsi Bidang Perencanaan dan Pendayagunaan.

Pasal 14

(1) Subbidang Perencanaan Pegawai merupakan Satuan Kerja Bidang Perencanaan dan Pendayagunaan dalam pelaksanaan analisis perencanaan kebutuhan pegawai.

(2) Subbidang Perencanaan Pegawai dipimpin oleh seorang Kepala Subbidang yang berkedudukan di bawah dan bertanggung jawab kepada Kepala Bidang Perencanaan dan Pendayagunaan.

(3) Subbidang Perencanaan Pegawai mempunyai tugas :

a. menyusun bahan rencana strategis dan rencana kerja dan anggaran Bidang Perencanaan dan Pendayagunaan sesuai lingkup tugasnya;

b. melaksanakan rencana strategis dan dokumen pelaksanaan anggaran Bidang Perencanaan dan Pendayagunaan sesuai lingkup tugasnya;

c. menyiapkan bahan kebijakan, pedoman dan standar teknis pelaksanaan analisis perencanaan kebutuhan dan pendayagunaan pegawai;

d. menyusun analisa dan peta kebutuhan pegawai;

e. melakukan verifikasi dan validasi terhadap perubahan Jabatan Pelaksana dan Jabatan Fungsional Pegawai SKPD/UKPD;

f. memproses penetapan formasi pegawai setelah memperoleh pertimbangan dari kementerian yang bertanggung jawab di bidang pendayagunaan pegawai;

g. menyusun peta kebutuhan izin belajar Pegawai Negeri Sipil;

h. melaksanakan penempatan Pegawai Negeri Sipil pasca tugas belajar;

i. memonitor, mengendalikan dan mengevaluasi peta kebutuhan pegawai SKPD/UKPD berkoordinasi dengan Biro Organisasi dan RB;

j. memberikan bimbingan dan konsultasi teknis pelaksanaan analisis kebutuhan pegawai SKPD/UKPD berkoordinasi dengan Biro Organisasi dan RB;

k. melaksanakan monitoring, pengendalian dan evaluasi pendayagunaan pegawai;

l. melaksanakan perpanjangan perjanjian kerja Pegawai Pemerintah dengan Perjanjian Kerja (PPPK) dan/ atau Pegawai Tidak Tetap;

m. melaksanakan monitoring, pengendalian, pembinaan dan pendayagunaan serta evaluasi Pegawai Pemerintah dengan Perjanjian Kerja (PPPK) dan/atau Pegawai Tidak Tetap;

n. melaksanakan proses pemuktahiran data perubahan Jabatan Pelaksana dan Jabatan Fungsional Pegawai SKPD/UKPD ke sistem informasi kepegawaian;

o. mengoordinasikan penyusunan rencana strategis, rencana kerja dan anggaran Bidang Perencanaan dan Pendayagunaan;

p. mengoordinasikan penyusunan laporan keuangan, kinerja, kegiatan dan akuntabilitas Bidang Perencanaan dan Pendayagunaan; dan

q. melaporkan dan mempertanggungjawabkan pelaksanaan tugas Subbidang Perencanaan Pegawai.

Pasal 15

(1) Subbidang Penerimaan dan Pendayagunaan Pegawai merupakan Satuan Kerja Bidang Perencanaan dan Pendayagunaan dalam pelaksanaan penerimaan dan pendayagunaan Pegawai.

(2) Subbidang Penerimaan dan Pendayagunaan dipimpin oleh seorang Kepala Subbidang yang berkedudukan di bawah dan bertanggung jawab kepada Kepala Bidang Perencanaan dan Pendayagunaan.

(3) Subbidang Penerimaan dan Pendayagunaan Pegawai mempunyai tugas :

a. menyusun bahan rencana strategis, rencana kerja dan anggaran Bidang Perencanaan dan Pendayagunaan sesuai lingkup tugasnya;

b. melaksanakan rencana strategis dan dokumen pelaksanaan anggaran Bidang Perencanaan dan Pendayagunaan sesuai lingkup tugasnya;

c. menyiapkan bahan kebijakan, pedoman dan standar teknis pelaksanaan penerimaan serta pendayagunaan Pegawai;

d. menyiapkan pelaksanaan seleksi penerimaan calon Pegawai Negeri Sipil dan Pegawai Pemerintah dengan Perjanjian Kerja (PPPK);

e. memproses pengangkatan calon Pegawai Negeri Sipil dan Pegawai Pemerintah dengan Perjanjian Kerja (PPPK);

f. melaksanakan penempatan calon Pegawai Negeri Sipil dan Pegawai Pemerintah dengan Perjanjian Kerja (PPPK);

g. melaksanakan sumpah/janji Pegawai;

h. menyelesaikan pengangkatan Calon Pegawai Negeri Sipil menjadi Pegawai Negeri Sipil;

i. mengusulkan penerbitan Kartu Identitas Pegawai dan/ atau Kartu Pegawai Negeri Sipil dan/ atau Kartu Istri dan/ atau Kartu Suami; dan

j. melaksanakan proses pemuktahiran data pengangkatan Calon Pegawai Negeri Sipil menjadi Pegawai Negeri Sipil ke sistem informasi kepegawaian;

k. melaporkan dan mempertanggungjawabkan pelaksanaan tugas Subbidang Penerimaan dan Pendayagunaan pegawai.

Pasal 16

(1) Subbidang Mutasi merupakan Satuan Kerja Bidang Perencanaan dan Pendayagunaan dalam pelaksanaan proses mutasi pegawai.

(2) Subbidang Mutasi dipimpin oleh seorang Kepala Subbidang yang berkedudukan di bawah dan bertanggung jawab kepada Kepala Bidang Perencanaan dan Pendayagunaan.

(3) Subbidang Mutasi mempunyai tugas :

a. menyusun bahan rencana strategis, rencana kerja dan anggaran Bidang Perencanaan dan Pendayagunaan sesuai dengan lingkup tugasnya;

b. melaksanakan rencana strategis dan dokumen pelaksanaan anggaran Bidang Perencanaan dan Pendayagunaan sesuai dengan lingkup tugasnya;

c. menyiapkan bahan kebijakan, pedoman dan standar teknis pelaksanaan proses mutasi Pegawai;

d. menyiapkan pelaksanaan penempatan calon praja IPDN;

e. melakukan monitoring dan pembinaan praja IPDN;

f. menyusun rencana mutasi Pegawai;

g. melaksanakan penempatan dan pendayagunaan Pegawai Negeri Sipil;

h. memproses, memantau dan mengevaluasi pelaksanaan mutasi pegawai daerah intern dan/atau antar SKPD/ UKPD termasuk pegawai titipan;

i. memproses permohonan mutasi pegawai dari dan ke Pemerintah Daerah; dan

j. melaporkan dan mempertanggungjawabkan pelaksanaan. tugas Subbidang Mutasi.

Bagian Kelima

Bidang Pengembangan

Pasal 17

(1) Bidang Pengembangan merupakan Unit Kerja lini BKD dalam pelaksanaan pengembangan Pegawai.

(2) Bidang Pengembangan dipimpin oleh seorang Kepala Bidang yang berkedudukan di bawah dan bertanggung jawab kepada Kepala Badan.

Pasal 18

(1) Bidang Pengembangan mempunyai tugas melaksanakan pengembangan Pegawai.

(2) Untuk melaksanakan tugas sebagaimana dimaksud pada ayat (1), Bidang Pengembangan menyelenggarakan fungsi :

a. penyusunan rencana strategis, rencana kerja dan anggaran Bidang Pengembangan;

b. pelaksanaan rencana strategis dan dokumen pelaksanaan anggaran Bidang Pengembangan;

c. penyusunan kebijakan, pedoman dan standar teknis pelaksanaan pengembangan Pegawai;

d. penyusunan dan pelaksanaan kebijakan kepangkatan;

e. penyusunan dan perencanaan pengembangan karier pegawai;

f. penganalisaan, pembinaan, pengembangan dan evaluasi pejabat;

g. penyusunan rencana pengisian jabatan sesuai dengan ketentuan peraturan perundang-undangan;

h. pelaksanaan proses kenaikan pangkat berdasarkan ujian penyesuaian ijazah;

i. pelaksanaan ujian dinas untuk kenaikan pangkat;

j. pelaksanaan pengangkatan, pemindahan, pembebasan sementara, pemberhentian dan administrasi kenaikan jabatan pejabat fungsional;

k. pelaksanaan proses pengangkatan, pemindahan dan pemberhentian dari dan dalam Jabatan Struktural; dan

l. pelaporan dan pertanggungjawaban pelaksanaan tugas dan fungsi Bidang Pengembangan.

Pasal 19

(1) Subbidang Pengembangan Karir merupakan Satuan Kerja Bidang Pengembangan dalam pelaksanaan pengembangan karier Jabatan Struktural.

(2) Subbidang Pengembangan Karir dipimpin oleh seorang Kepala Subbidang yang berkedudukan di bawah dan bertanggung jawab kepada Kepala Bidang Pengembangan.

(3) Subbidang Pengembangan Karir mempunyai tugas :

a. menyusun bahan rencana strategis, rencana kerja dan anggaran Bidang Pengembangan sesuai dengan lingkup tugasnya;

b. melaksanakan rencana strategis dan dokumen pelaksanaan anggaran Bidang Pengembangan sesuai dengan lingkup tugasnya;

c. menyiapkan bahan kebijakan, pedoman dan standar teknis pelaksanaan pola karier dan pengembangan karier Pejabat Pimpinan Tinggi, Pejabat Administrator dan Pejabat Pengawas;

d. menghimpun, meneliti dan merumuskan bahan perencanaan karier Pejabat Pimpinan Tinggi, Pejabat Administrator dan Pejabat Pengawas;

e. menyusun dan melaksanakan manajemen talenta (talent pool management) dalam pengangkatan dalam dan dari Jabatan Pimpinan Tinggi, Pejabat Administrator dan Pejabat Pengawas;

f. menerima, meneliti dan memverifikasi usul pengangkatan, pemindahan dan pemberhentian dalam dan dari Jabatan Pimpinan Tinggi, Jabatan Administrator dan Jabatan Pengawas;

g. memberikan saran dan pertimbangan pengembangan karier kepada Pejabat Pimpinan Tinggi, Pejabat Administrator dan Pejabat Pengawas;

h. menyiapkan seleksi terbuka pengisian dan mutasi Jabatan Pimpinan Tinggi;

i. merencanakan, memfasilitasi dan melaksanakan sidang badan pertimbangan jabatan dan kepangkatan dalam lingkup pengangkatan, pemindahan dan pemberhentian Jabatan Pimpinan Tinggi, Jabatan Administrator dan Jabatan Pengawas;

j. menyelesaikan administrasi sebagai tindak lanjut hasil sidang badan pertimbangan jabatan dan kepangkatan;

k. menyelenggarakan pelantikan, pengambilan sumpah dan serah terima Jabatan Pimpinan Tinggi, Jabatan Administrator dan Jabatan Pengawas di tingkat provinsi;

l. Menetapkan Surat Keputusan Petikan dan Surat Pernyataan Pelantikan Pejabat pada jabatan pengawas di tingkat provinsi;

m. melaksanakan proses pemuktahiran data Jabatan Pimpinan Tinggi, Jabatan Administrator dan Jabatan Pengawas ke sistem informasi kepegawaian;

n. monitoring dan evaluasi Jabatan Pimpinan Tinggi, Jabatan Administrator dan Jabatan Pengawas; dan

o. melaporkan dan mempertanggungjawabkan pelaksanaan tugas Subbidang Pengembangan Karier.

Pasal 20

(1) Subbidang Kepangkatan merupakan Satuan Kerja Bidang Pengembangan dalam pelaksanaan proses kenaikan pangkat.

(2) Subbidang Kepangkatan dipimpin oleh seorang Kepala Subbidang yang berkedudukan di bawah dan bertanggung jawab kepada Kepala Bidang Pengembangan.

(3) Subbidang Kepangkatan mempunyai tugas :

a. menyusun bahan rencana strategis, rencana kerja dan anggaran Bidang Pengembangan sesuai dengan lingkup tugasnya;

b. melaksanakan rencana strategis dan dokumen pelaksanaan anggaran Bidang Pengembangan sesuai dengan lingkup tugasnya;

c. menyiapkan bahan kebijakan, pedoman dan standar teknis pelaksanaan proses kenaikan pangkat;

d. memproses usul kenaikan pangkat pegawai di tingkat provinsi;

e. menetapkan Surat Keputusan petikan kenaikan pangkat Pegawai golongan III dan golongan IV;

f. melaksanakan kegiatan ujian penyesuaian ijasah;

g. melaksanakan kegiatan ujian peningkatan pendidikan;

h. melaksanakan kegiatan ujian dinas;

i. menghimpun Daftar Urut Kepangkatan (DUK);

j. melaksanakan monitoring, pengendalian, bimbingan dan konsultasi teknis penyusunan Daftar Urut Kepangkatan (DUK) pada SKPD/ UKPD;

k. memproses peninjauan masa kerja pegawai; dan

l. melaporkan dan mempertanggungjawabkan pelaksanaan tugas Subbidang Kepangkatan.

Pasal 21

(1) Subbidang Jabatan Fungsional merupakan Satuan Kerja Bidang Pengembangan dalam pelaksanaan pengangkatan, pemindahan, pembebasan sementara, pemberhentian, kenaikan jabatan dan pembinaan pejabat fungsional tertentu.

(2) Subbidang Jabatan Fungsional dipimpin oleh seorang Kepala Subbidang yang berkedudukan di bawah dan bertanggung jawab kepada Kepala Bidang Pengembangan.

(3) Subbidang Jabatan Fungsional mempunyai tugas :

a. menyusun bahan rencana strategis, rencana kerja dan anggaran Bidang Pengembangan sesuai dengan lingkup tugasnya;

b. melaksanakan rencana strategis dan dokumen pelaksanaan anggaran Bidang Pengembangan sesuai dengan lingkup tugasnya;

c. menyiapkan bahan kebijakan, pedoman dan standar teknis pelaksanaan pengangkatan, pemindahan, pembebasan sementara, pemberhentian, kenaikan jabatan dan pembinaan pejabat fungsional;

d. menerima, meneliti dan memverifikasi usul proses pengangkatan, pemindahan, pembebasan sementara, pemberhentian dan kenaikan jabatan pejabat fungsional;

e. menetapkan Surat Keputusan pengangkatan, pemindahan, pembebasan sementara, pemberhentian dan kenaikan jabatan pejabat fungsional;

f. menetapkan Surat Keputusan petikan pengangkatan, pemindahan, pembebasan sementara, pemberhentian dan kenaikan jabatan pejabat fungsional tingkat provinsi dan jabatan fungsional jenjang tingkat ahli;

g. mengoordinasikan pelaksanaan pembinaan dalam pencapaian/ pemenuhan Angka Kredit pejabat fungsional yang dilakukan oleh SKPD/UKPD;

h. melaksanakan supervisi, monitoring, pengendalian, bimbingan dan konsultasi teknis jabatan fungsional di SKPD/UKPD berkoordinasi dengan Biro Organisasi dan RB;

i. mengevaluasi dan mengoordinasikan Tim Penilai Angka Kredit jabatan fungsional;

j. melaksanakan proses pemuktahiran data Jabatan fungsional ke sistem informasi kepegawaian; dan

k. melaporkan dan mempertanggungjawabkan pelaksanaan tugas Subbidang Jabatan Subbidang Pengembangan Kompetensi dan Jabatan Fungsional.

Bagian Keenam

Bidang Kesejahteraan dan Pensiun

Pasal 22

(1) Bidang Kesejahteraan dan Pensiun merupakan Unit Kerja lini BKD dalam pelaksanaan pengurusan kesejahteraan dan pensiun pegawai.

(2) Bidang Kesejahteraan dan Pensiun dipimpin oleh seorang Kepala Bidang yang berkedudukan di bawah dan bertanggung jawab kepada Kepala Badan.

Pasal 23

(1) Bidang Kesejahteraan dan Pensiun mempunyai tugas melaksanakan pengurusan kesejahteraan dan pensiun pegawai.

(2) Untuk melaksanakan tugas sebagaimana dimaksud pada ayat (1), Bidang Kesejahteraan dan Pensiun menyelenggarakan fungsi :

a. penyusunan rencana strategis, rencana kerja dan anggaran Bidang Kesejahteraan dan Pensiun;

b. pelaksanaan rencana strategis dan dokumen pelaksanaan anggaran Bidang Kesejahteraan dan Pensiun;

c. menyiapkan bahan kebijakan, pedoman dan standar teknis pelaksanaan pengurusan kesejahteraan dan pensiun pegawai;

d. pelaksanaan pengkajian dan evaluasi kesejahteraan pegawai;

e. penyusunan regulasi peningkatan kesejahteraan pegawai;

f. penyusunan dan pelaporan hasil kajian serta evaluasi kesejahteraan pegawai;

g. penyusunan rekomendasi kebijakan berdasarkan hasil kajian dan evaluasi kesejahteraan pegawai;

h. pelaksanaan sosialisasi kebijakan kesejahteraan pegawai;

i. pelaksanaan proses pemberian cuti pegawai;

j. pengkajian dan pemrosesan pemberian penghargaan dan tanda jasa;

k. penyelesaian proses penetapan pensiun pegawai;

l. pengurusan hak kesejahteraan pegawai; dan

m. penyusunan laporan dan pertanggungjawaban pelaksanaan tugas dan fungsi Bidang Kesejahteraan dan Pensiun.

Pasal 24

(1) Subbidang Kesejahteraan Pegawai merupakan Satuan Kerja Bidang Kesejahteraan dan Pensiun dalam pelaksanaan penyusunan kajian dan pengurusan kesejahteraan pegawai.

(2) Subbidang Kesejahteraan Pegawai dipimpin oleh seorang Kepala Subbidang yang berkedudukan di bawah dan bertanggung jawab kepada Kepala Bidang Kesejahteraan dan Pensiun.

(3) Subbidang Kesejahteraan Pegawai mempunyai tugas :

a. menyusun bahan rencana strategis, rencana kerja dan anggaran Bidang Kesejahteraan dan Pensiun sesuai dengan lingkup tugasnya;

b. melaksanakan rencana strategis dan dokumen pelaksanaan anggaran Bidang Kesejahteraan dan Pensiun sesuai dengan lingkup tugasnya;

c. menyiapkan bahan kebijakan, pedoman dan standar teknis pelaksanaan penyusunan kajian dan pengurusan kesejahteraan pegawai;

d. melaksanakan analisis kesejahteraan pegawai;

e. melaksanakan monitoring dan evaluasi kesejahteraan pegawai termasuk pemeliharaan kesehatan pegawai dan jaminan sosial pegawai;

f. melaksanakan pelayanan dan fasilitasi kesejaheraan pegawai seperti tabungan perumahan, asuransi dan/ atau jaminan kesehatan, asuransi jiwa, tabungan pensiun dan jaminan sosial;

g. melaporkan dan mempertanggungjawabkan pelaksanaan tugas Subbidang Kesejahteraan Pegawai;

h. mengoordinasikan penyusunan rencana strategis, rencana kerja dan anggaran bidang Kesejahteraan dan Pensiun; dan

i. melaporkan dan mempertanggungjawabkan pelaksanaan tugas Subbidang Kesejahteraan.

Pasal 25

(1) Subbidang Penghargaan merupakan Satuan Kerja Bidang Kesejahteraan dan Pensiun dalam pelaksanaan pengurusan pemberian penghargaan pegawai.

(2) Subbidang Penghargaan dipimpin oleh seorang Kepala Subbidang yang berkedudukan di bawah dan bertanggung jawab kepada Kepala Bidang Kesejahteraan dan Pensiun.

(3) Subbidang Penghargaan mempunyai tugas :

a. menyusun bahan rencana strategis, rencana kerja dan anggaran Bidang Kesejahteraan dan Pensiun sesuai dengan lingkup tugasnya;

b. melaksanakan rencana strategis dan dokumen pelaksanaan anggaran Bidang Kesejahteraan dan Pensiun sesuai dengan lingkup tugasnya;

c. menyiapkan bahan kebijakan, pedoman dan standar teknis pelaksanaan pengurusan pemberian penghargaan pegawai;

d. menerima, meneliti dan memproses usul pemberian penghargaan dan tanda jasa kepada pegawai;

e. melaksanakan pengkajian, evaluasi bentuk dan jenis penghargaan dan tanda jasa kepada pegawai;

f. menerima, meneliti dan memproses pemberian penunjang kesejahteraan pegawai dan pensiunan pegawai antara lain jaminan kecelakaan kerja dan jaminan kecelakaan/kematian pegawai;

g. melaksanakan proses pemuktahiran data penghargaan pegawai dan pegawai berprestasi ke sistem informasi kepegawaian;

h. mengoordinasikan penyusunan rencana strategis, rencana kerja dan anggaran Bidang Kesejahteraan dan Pensiun;

i. mengoordinasikan penyusunan laporan keuangan, kinerja, kegiatan dan akuntabilitas Bidang Kesejahteraan dan Pensiun; dan

j. melaporkan dan mempertanggungjawabkan pelaksanaan tugas Subbidang Penghargaan.

Pasal 26

(1) Subbidang Pensiun dan Cuti merupakan Satuan Kerja Bidang Kesejahteraan dan Pensiun dalam pelaksanaan pengurusan pensiun dan cuti pegawai.

(2) Subbidang Pensiun dan Cuti dipimpin oleh seorang Kepala Subbidang yang berkedudukan di bawah dan bertanggung jawab kepada Kepala Bidang Kesejahteraan dan Pensiun.

(3) Subbidang Pensiun dan Cuti mempunyai tugas :

a. menyusun bahan rencana strategis, rencana kerja dan anggaran serta dokumen pelaksanaan anggaran Bidang Kesejahteraan dan Pensiun sesuai dengan lingkup tugasnya;

b. melaksanakan rencana strategis dan dokumen pelaksanaan anggaran Bidang Kesejahteraan dan Pensiun sesuai dengan lingkup tugasnya;

c. menyiapkan bahan kebijakan, pedoman dan standar teknis pelaksanaan pengurusan pensiun dan cuti pegawai;

d. menerima, meneliti dan memproses penyelesaian penetapan pemberian cuti pegawai/pejabat yang menjadi kewenangan pimpinan;

e. menerima, meneliti dan memproses penyelesaian penetapan pensiun pegawai;

f. melaksanakan pengurusan dan penyelesaian pemberian kenaikan pangkat pengabdian;

g. menyelenggarakan pembekalan bagi pegawai yang menjelang pensiun;

h. menyelesaikan administrasi pemberian uang tunggu dan bebas tugas menjelang pensiun;

i. menyelesaikan pemberian pensiun janda/duda pegawai pensiun anak yatim piatu maupun pensiunan pegawai bujangan yang tewas;

j. menyerahkan dokumen penetapan cuti dan pensiun pegawai/pejabat kepada yang bersangkutan/pengelola pegawai;

k. memproses surat pengantar keterangan penghentian pembayaran gaji;

l. memproses surat pengantar pengujian kesehatan ke Tim Penguji Kesehatan;

m. melaksanakan proses pemuktahiran data pensiun dan cuti pegawai ke sistem informasi kepegawaian; dan

n. melaporkan dan mempertanggungjawabkan pelaksanaan tugas Subbidang Cuti dan Pensiun.

Bagian Ketujuh

Bidang Pengendalian

Pasal 27

(1) Bidang Pengendalian merupakan unit kerja lini BKD dalam pelaksanaan pengendalian kepegawaian.

(2) Bidang Pengendalian dipimpin oleh seorang Kepala Bidang yang berkedudukan di bawah dan bertanggung jawab kepada Kepala Badan.

Pasal 28

(1) Bidang Pengendalian mempunyai tugas melaksanakan pengendalian pegawai.

(2) Untuk melaksanakan tugas sebagaimana dimaksud pada ayat (1), Bidang Pengendalian menyelenggarakan fungsi :

a. penyusunan rencana strategis, rencana kerja dan anggaran Bidang Pengendalian;

b. pelaksanaan rencana strategis dan dokumen pelaksanaan anggaran Bidang Pengendalian;

c. penyusunan kebijakan, pedoman dan standar teknis pelaksanaan pengendalian kepegawaian;

d. penghimpunan, pengkajian dan evaluasi peraturan perundang-undangan kepegawaian daerah;

e. penyusunan peraturan perundang-undangan di bidang kepegawaian;

f. penyusunan petunjuk teknis pelaksanaan peraturan perundang-undangan kepegawaian daerah;

g. pemberian saran dan pertimbangan hukum pegawai kepada pimpinan dan/atau kepada kepala SKPD/UKPD;

h. pelaksanaan sosialisasi peraturan perundang-undangan kepegawaian;

i. pelaksanaan, monitoring, pengendalian dan evaluasi disiplin pegawai termasuk penjatuhan hukuman disiplin pegawai pada SKPD/UKPD;

j. pelaksanaan upaya peningkatan disiplin pegawai;

k. pemberian bimbingan dan konsultasi teknis proses penjatuhan disiplin pegawai pada SKPD/UKPD;

l. pelaksanaan monitoring dan evaluasi disiplin, penilaian kinerja pegawai dan prestasi kerja pegawai;

m. pengoordinasian proses pelaksanaan penandatanganan penetapan dokumen kinerja dan indikator kinerja utama (IKU) pimpinan SKPD dan Biro Sekretariat Daerah;

n. penyusunan standar pelaksanaan evaluasi kinerja pegawai;

o. penyusunan rumusan kode etik, budaya kerja dan etos kerja pegawai;

p. penyelenggaraan monitoring dan evaluasi penerapan kode etik, budaya kerja dan etos kerja pegawai; dan

q. pelaporan dan pertanggungjawaban pelaksanaan tugas dan fungsi Bidang Pengendalian.

Pasal 29

(1) Subbidang Peraturan Kepegawaian merupakan Satuan Kerja Bidang Pengendalian dalam penyusunan dan sosialisasi peraturan perundang-undangan kepegawaian daerah.

(2) Subbidang Peraturan Kepegawaian dipimpin oleh seorang Kepala Subbidang yang berkedudukan di bawah dan bertanggung jawab kepada Kepala Bidang Pengendalian.

(3) Subbidang Peraturan Kepegawaian mempunyai tugas :

a. menyusun bahan rencana strategis, rencana kerja dan anggaran Bidang Pengendalian Pegawai sesuai dengan lingkup tugasnya;

b. melaksanakan rencana strategis dan dokumen pelaksanaan anggaran Bidang Pengendalian Pegawai sesuai dengan lingkup tugasnya;

c. menyusun bahan kebijakan, pedoman dan standar teknis pelaksanaan penyusunan dan sosialisasi peraturan perundang-undangan kepegawaian daerah;

d. menghimpun bahan penyusunan peraturan perundang-undangan kepegawaian daerah;

e. melaksanakan perencanaan, perumusan, penyusunan dan pembahasan peraturan perundang-undangan daerah di Bidang Kepegawaian;

f. melaksanakan koordinasi, bimbingan atau konsultasi teknis pelaksanaan peraturan perundang-undangan bidang kepegawaian;

g. mengkaji dan mengevaluasi peraturan perundang-undangan kepegawaian daerah;

h. mendokumentasikan peraturan perundang-undangan kepegawaian daerah;

i. melaksanakan perencanaan, perumusan, penyusunan dan pembahasan peraturan perundang-undangan daerah di Bidang Kepegawaian;

j. melaksanakan koordinasi, bimbingan atau konsultasi teknis pelaksanaan peraturan perundang-undangan Bidang Kepegawaian;

k. menyampaikan saran dan pertimbangan hukum kepegawaian kepada pimpinan dan/atau kepada Kepala SKPD/UKPD;

l. melaksanakan sosialisasi peraturan perundang-undangan kepegawaian daerah;

m. merumuskan, mengembangkan dan mengevaluasi kode etik/perilaku pegawai;

n. mengoordinasikan, memfasilitasi, mendistribusikan dan menghimpun Laporan Penerimaan Pajak Pribadi dan Laporan Harta Kekayaan Penyelenggara Negara; dan

o. melaporkan dan mempertanggungjawabkan pelaksanaan tugas Subbidang Peraturan Kepegawaian.

Pasal 30

(1) Subbidang Disiplin merupakan Satuan Kerja Bidang Pengendalian dalam pelaksanaan pembinaan dan pengembangan disiplin pegawai.

(2) Subbidang Disiplin dipimpin oleh seorang Kepala Subbidang yang berkedudukan di bawah dan bertanggung jawab kepada Kepala Bidang Pengendalian.

(3) Subbidang Disiplin mempunyai tugas :

a. menyusun bahan rencana strategis, rencana kerja dan anggaran Bidang Pengendalian sesuai dengan lingkup tugasnya;

b. melaksanakan rencana strategis dan dokumen pelaksanaan anggaran Bidang Pengendalian sesuai dengan lingkup tugasnya;

c. menyiapkan bahan kebijakan, pedoman dan standar teknis pelaksanaan pembinaan dan pengembangan disiplin pegawai;

d. melaksanakan kegiatan pembinaan, monitoring, pengendalian, evaluasi dan hukuman disiplin pegawai serta tindak pidana pegawai;

e. melaksanakan kegiatan monitoring dan evaluasi penerapan kode etik/perilaku pegawai pada tingkat provinsi;

f. memberikan bimbingan teknis dan konsultasi proses penjatuhan hukuman disiplin pegawai;

g. memproses administrasi permohonan izin perceraian, menjadi anggota parpol, usaha swasta, pejabat

h. melaksanakan proses pemuktahiran data hukuman disiplin pegawai ke sistem informasi kepegawaian;

i. memberikan saran dan pertimbangan penjatuhan hukuman pelanggaran disiplin pegawai kepada pimpinan

j. monitoring dan evaluasi kehadiran pegawai dan pelaksanaan upacara kedinasan Pemerintah Daerah di tingkat provinsi;

k. memproses administrasi penjatuhan hukuman disiplin dan/atau tindak pidana oleh pegawai;

l. menyiapkan bahan kebijakan teknis pengelolaan pegawai daerah yang terkait dengan Subbidang Disiplin Pegawai; dan

m. melaporkan dan mempertanggungjawabkan pelaksanaan tugas Subbidang Disiplin Pegawai.

Pasal 31

(1) Subbidang Kinerja Pegawai merupakan Satuan Kerja Bidang Pengendalian Pegawai dalam pengembangan kinerja dan penilaian serta monitoring prestasi kerja pegawai.

(2) Subbidang Kinerja Pegawai dipimpin oleh seorang Kepala Subbidang yang berkedudukan di bawah dan bertanggung jawab kepada Kepala Bidang Pengendalian Pegawai.

(3) Subbidang Kinerja Pegawai mempunyai tugas :

a. menyusun bahan rencana strategis, rencana kerja dan anggaran Bidang Pengendalian sesuai dengan lingkup tugasnya;

b. melaksanakan rencana strategis dan dokumen pelaksanaan anggaran Bidang Pengendalian sesuai dengan lingkup tugasnya;

c. menyiapkan bahan kebijakan, pedoman dan standar teknis subbidang kinerja pegawai;

d. menyusun dan mengembangkan pedoman teknis penilaian kinerja pegawai;

e. menghimpun dan meneliti dokumen penilaian prestasi kerja pegawai SKPD/ UKPD;

f. menyelenggarakan penandatanganan dokumen perjanjian kinerja Kepala SKPD/UKPD;

g. monitoring dan evaluasi pelaksanaan penilaian kinerja pegawai pada SKPD/UKPD;

h. menyusun dan mengembangkan budaya kerja dan etos kerja pegawai;

i. melaksanakan kegiatan monitoring dan evaluasi penerapan budaya kerja dan etos kerja pegawai; dan

j. melaporkan dan mempertanggungjawabkan pelaksanaan tugas subbidang Kinerja Pegawai.

Bagian Kedelapan

Suku Badan Kota

Paragraf 1

Kedudukan, Tugas dan Fungsi

Pasal 32

(1) Suku Badan Kota merupakan Unit Kerja BKD pada Kota Administrasi.
(2) Suku Badan Kota dipimpin oleh seorang Kepala Suku Badan yang berkedudukan di bawah dan bertanggung jawab kepada Kepala Badan serta secara operasional dikoordinasikan oleh Walikota.

Pasal 33

(1) Suku Badan Kota mempunyai tugas melaksanakan pengelolaan kepegawaian pada lingkup Kota Administrasi.

(2) Untuk melaksanakan tugas sebagaimana dimaksud pada ayat (1), Suku Badan Kota menyelenggarakan fungsi :

a. penyusunan rencana strategis, rencana kerja dan anggaran Suku Badan Kota;

b. pelaksanaan rencana strategis dan dokumen pelaksanaan anggaran Suku Badan Kota;

c. pelaksanaan pemberkasan, proses dan penyelesaian penetapan pensiun pegawai golongan Ia sampai dengan golongan IIId pada lingkup wilayah Kota Administrasi;

d. pelaksanaan pemberkasan dan pengurusan kesejahteraan pegawai pada lingkup wilayah Kota Administrasi;

e. pelaksanaan pemberian penunjang (taspen, asuransi, tabungan perumahan, jaminan kecelakaan kerja dan jaminan kematian) kesejahteraan pegawai pada lingkup wilayah Kota Administrasi;

f. penerimaan, penelitian/pengujian dan pemprosesan pemberian penunjang kesejahteraan pegawai pada lingkup wilayah Kota Administrasi antara lain meliputi taspen, asuransi, tabungan perumahan, jaminan kecelakaan kerja dan jaminan kematian;

g. pembinaan (monitoring, fasilitasi, koordinasi dan evaluasi) kinerja dan disiplin pegawai pada lingkup wilayah Kota Administrasi;

h. pemfasilitasian penerbitan kartu identitas pegawai pada lingkup wilayah Kota Administrasi;

i. penyiapan, fasilitasi dan koordinasi pelaksanaan Badan Pertimbangan Jabatan dan Kepangkatan (Baperjakat) pada lingkup wilayah Kota Administrasi;

j. penyusunan program pengembangan karir pegawai, pelantikan pejabat pada lingkup wilayah Kota Administrasi;

k. penyiapan dan memproses administrasi pengangkatan, pemindahan dan pemberhentian pegawai dalam dan dari jabatan pada lingkup Kota Administrasi;

l. pelaksanaan koordinasi dan proses mutasi pegawai pada lingkup wilayah Kota Administrasi;

m. penyiapan bahan, pemberian pertimbangan, monitoring pengendalian dan evaluasi pendayagunaan pegawai pada lingkup wilayah Kota Administrasi;

n. pelaksanaan pengendalian formasi pegawai pada lingkup wilayah Kota Administrasi;

o. pengoordinasian penghimpunan, pengolahan, pemeliharaan, penyajian, pengembangan dan pemanfaatan data dan informasi kepegawaian termasuk daftar urut kepangkatan serta prestasi kerja pegawai pada lingkup wilayah Kota Administrasi;

p. penegakan peraturan perundang-undangan di bidang kepegawaian pada lingkup wilayah Kota Administrasi;

q. pelaksanaan monitoring dan evaluasi penerapan kode etik, budaya kerja dan etos kerja pegawai pada lingkup wilayah Kota Administrasi;

r. pengelolaan pegawai, keuangan dan barang Suku Badan Kota;

s. penyediaan, penatausahaan, penggunaan, pemeliharaan dan perawatan prasarana dan sarana kerja Suku Badan Kota;

t. pengelolaan kearsipan Suku Badan Kota;

u. pelaksanaan kegiatan kerumahtanggaan dan ketatausahaan Suku Badan Kota; dan

v. pelaporan dan pertanggungjawaban pelaksanaan tugas dan fungsi Suku Badan Kota.

(3) Pelaporan dan pertanggungjawaban pelaksanaan tugas dan fungsi Suku Badan Kota disampaikan oleh Kepala Suku Badan kepada Kepala badan dengan tembusan Walikota.

Paragraf 2

Susunan Organisasi

Pasal 34

Suku Badan Kota terdiri dari :

a. Kepala Suku Badan Kota;

b. Subbagian Tata Usaha;

c. Subbidang Pendayagunaan dan Pengembangan Pegawai;

d. Subbidang Kesejahteraan dan Pensiun; dan

e. Subbidang Pengendalian Pegawai.

Paragraf 3

Kepala Suku Badan Kota

Pasal 35

Kepala Suku Badan Kota mempunyai tugas :

a. memimpin dan mengoordinasikan pelaksanakan tugas dan fungsi Suku Badan Kota sebagaimana dimaksud dalam Pasal 33;

b. mengoordinasikan pelaksanaan tugas Subbagian, Subbidang dan Subkelompok Jabatan Fungsional;

c. melaksanakan kerja sama dan koordinasi dengan SKPD/UKPD dan/atau instansi pemerintah/swasta terkait, dalam rangka pelaksanaan tugas dan fungsi Kepala Suku Badan Kota; dan

d. melaporkan dan mempertanggungjawabkan pelaksanaan tugas dan fungsi Suku Badan Kota.

Pasal 36

(1) Subbagian Tata Usaha merupakan Satuan Kerja staf Suku Badan Kota dalam pelaksanaan administrasi Suku Badan Kota.

(2) Subbagian Tata Usaha dipimpin oleh seorang Kepala Subbagian yang berkedudukan di bawah dan bertanggung jawab kepada Kepala Suku Badan Kota.

(3) Subbagian Tata Usaha mempunyai tugas :

a. melaksanakan rencana strategis dan dokumen pelaksanaan anggaran Suku Badan Kota sesuai dengan lingkup tugasnya;

b. mengoordinasikan penyusunan rencana strategis, rencana kerja dan anggaran Suku Badan Kota;

c. melaksanakan monitoring, pengendalian dan evaluasi rencana strategis dan dokumen pelaksanaan anggaran Suku Badan Kota;

d. melaksanakan kegiatan layanan administrasi kepegawaian;

e. melaksanakan konsultasi kepegawaian dan penyelesaian pengaduan kepegawaian pada lingkup Suku Badan Kota;

f. melaksanakan pengelolaan kepegawaian;

g. melaksanakan pengelolaan keuangan;

h. melaksanakan pengelolaan barang;

i. melaksanakan kegiatan ketatausahaan dan kerumahtanggaan Suku Badan Kota;

j. melaksanakan penyediaan, penatausahaan, pemeliharaan dan perawatan prasarana dan sarana kerja Suku Badan Kota;

k. memelihara kebersihan, keindahan, keamanan dan ketertiban kantor;

l. melaksanakan pengelolaan ruang rapat/pertemuan Suku Badan Kota

m. melaksanakan publikasi kegiatan dan pengaturan acara Suku Badan Kota;

n. melaksanakan pengelolaan kearsipan, data dan informasi Suku Badan Kota;

o. mengoordinasikan penyusunan laporan kegiatan, keuangan, kinerja dan akuntabilitas Suku Badan Kota;

p. mengoordinasikan penyusunan laporan keuangan, kinerja, kegiatan, dan akuntabilitas Suku Badan Kota; dan

q. melaporkan dan mempertanggungjawabkan pelaksanaan tugas dan fungsi Suku Badan Kota.

Pasal 37

(1) Subbidang Pendayagunaan dan Pengembangan Pegawai merupakan Satuan Kerja lini Suku Badan Kota dalam pelaksanaan pendayagunaan dan pengembangan pegawai.

(2) Subbidang Pendayagunaan dan Pengembangan Pegawai dipimpin oleh seorang Kepala Subbagian yang berkedudukan di bawah dan bertanggung jawab kepada Kepala Suku Badan Kota.

(3) Subbidang Pendayagunaan dan Pengembangan Pegawai mempunyai tugas :

a. menyusun bahan rencana strategis, rencana kerja dan anggaran Suku Badan Kota sesuai dengan lingkup tugasnya;

b. melaksanakan rencana strategis dan dokumen pelaksanaan anggaran Suku Badan Kota sesuai dengan lingkup tugasnya;

c. mengoordinasikan dan monitoring peta kebutuhan dan formasi pegawai di lingkup wilayah Kota Administrasi;

d. mengoordinasikan usulan kebutuhan pegawai di lingkup wilayah Kota Administrasi;

e. mendukung pelaksanaan rekrutmen pegawai di lingkup wilayah Kota Administrasi;

f. mengoordinasikan proses administrasi mutasi pegawai dan pegawai titipan di lingkup wilayah Kota Administrasi;

g. melaksanakan proses penerbitan kartu identitas pegawai;

h. melaksanakan pembekalan CPNS di lingkup wilayah Kota Administrasi;

i. menerima, meneliti dan melakukan validasi usulan jabatan pelaksana di lingkup wilayah Kota Administrasi;

j. melaksanakan monitoring dan evaluasi jabatan pelaksana di lingkup wilayah Kota Administrasi;

k. menerima dan meneliti kelengkapan persyaratan dan memproses usul kenaikan pangkat pegawai pada lingkup wilayah Kota Administrasi;

l. melaksanakan pemberkasan, dan penyelesaian penetapan usul kenaikan pangkat pegawai golongan Ia sampai dengan golongan IId pada lingkup wilayah Kota Administrasi;

m. menerima, meneliti dan mengusulkan ujian penyesuaian ijazah dan ujian dinas seluruh pegawai pada lingkup wilayah Kota Administrasi;

n. menerima dan meneliti usul peninjauan masa kerja pegawai pada lingkup wilayah Kota Administrasi;

o. memproses dan menetapkan usul peninjauan masa kerja pegawai golongan Ia sampai dengan golongan IId pada lingkup wilayah Kota Administrasi;

p. menghimpun Daftar Urut Kepangkatan bagi pegawai pada lingkup wilayah Kota Administrasi;

q. merencanakan, memfasilitasi dan melaksanakan sidang Badan Pertimbangan Jabatan pada lingkup wilayah Kota Administrasi;

r. menyelesaikan administrasi sebagai tindak lanjut hasil sidang badan pertimbangan jabatan pada lingkup wilayah Kota Administrasi;

s. menyelenggarakan pelantikan, pengambilan sumpah dan serah terima, Jabatan Administrator dan Jabatan Pengawas di tingkat Kota Administrasi;

t. membuat Surat Keputusan Petikan dan Surat Pernyataan Pelantikan Pejabat pada jabatan pengawas di tingkat Kota Administrasi;

u. membuat Surat Keputusan Petikan kenaikan pangkat golongan Ia sampai dengan golongan IId di lingkup Kota Administrasi; dan

v. melaporkan dan mempertanggungjawabkan pelaksanaan tugas Subbidang Pendayagunaan dan Pengembangan Pegawai.

Pasal 38

(1) Subbidang Kesejahteraan dan Pensiun merupakan Satuan Kerja lini Suku Badan Kota dalam pelaksanaan pengurusan kesejahteraan dan pensiun.

(2) Subbidang Kesejahteraan dan Pensiun dipimpin oleh seorang Kepala Subbidang yang berkedudukan di bawah dan bertanggung jawab kepada Kepala Suku Badan Kota.

(3) Subbidang Kesejahteraan dan Pensiun mempunyai tugas :

a. menyusun bahan rencana strategis, rencana kerja dan anggaran Suku Badan Kota sesuai dengan lingkup tugasnya;

b. melaksanakan rencana strategis dan dokumen pelaksanaan anggaran Suku Badan Kota sesuai dengan lingkup tugasnya;

c. menerima dan meneliti usulan pensiun pegawai pada lingkup wilayah Kota Administrasi;

d. melaksanakan pemberkasan, proses dan penyelesaian penetapan pensiun pegawai, pensiun janda/duda/yatim/ orang tua pegawai golongan Ia sampai dengan golongan IIId pada lingkup wilayah Kota Administrasi;

e. menerima, meneliti dan memproses pemberian penghargaan dan tanda jasa bagi pegawai pada lingkup wilayah Kota Administrasi;

f. menerima, meneliti dan memproses pemberian penunjang kesejahteraan pegawai pada lingkup Kota Administrasi antara lain meliputi taspen, asuransi, tabungan perumahan pada lingkup wilayah Kota Administrasi;

g. melaksanakan penyuluhan bagi pegawai menjelang pensiun pada lingkup wilayah Kota Administrasi;

h. menerima, meneliti dan mengusulkan permohonan penerbitan surat keterangan pemberhentian pembayaran (SKPP) bagi pegawai pada lingkup wilayah Kota Administrasi;

i. melaksanakan kegiatan donor darah pada lingkup wilayah Kota Administrasi; dan

j. melaporkan dan mempertanggungjawabkan pelaksanaan tugas Subbidang Kesejahteraan dan Pensiun.

Pasal 39

(1) Subbidang Pengendalian Pegawai merupakan Satuan Kerja lini Suku Badan Kota dalam pelaksanaan pembinaan disiplin dan kinerja pegawai.

(2) Subbidang Pengendalian Pegawai dipimpin oleh seorang Kepala Subbidang yang berkedudukan di bawah dan bertanggung jawab kepada Kepala Suku Badan Kota.

(3) Subbidang Pengendalian Pegawai mempunyai tugas :

a. menyusun bahan rencana strategis, rencana kerja dan anggaran Suku Badan Kota sesuai dengan lingkup tugasnya;

b. melaksanakan rencana strategis dan dokumen pelaksanaan anggaran Suku Badan Kota sesuai dengan lingkup tugasnya;

c. mengoordinasikan pengolahan, pemeliharaan, penyajian, dan pemanfaatan data dan informasi pegawai pada lingkup Kota Administrasi;

d. melaksanakan monitoring dan evaluasi penerapan kode etik, budaya kerja dan etos kerja pegawai pada lingkup wilayah Kota Administrasi;

e. memproses administrasi ijin pernikahan kedua dan perceraian pegawai pada lingkup wilayah Kota Administrasi;

f. melaksanakan pemutakhiran data pegawai ke dalam sistem informasi kepegawaian pada lingkup wilayah Kota Administrasi;

g. menerima dan meneliti penemuan atau laporan terjadinya dan/atau dugaan adanya pelanggaran disiplin pegawai pada lingkup wilayah Kota Administrasi;

h. menerima, memproses dan memverifikasi usul kekurangan dan kelebihan pembayaran gaji pegawai di lingkup wilayah Kota Administrasi;

i. menghimpun data keluaran usul kekurangan dan kelebihan gaji;

j. melaksanakan monitoring, koordinasi, bimbingan, konsultasi, fasilitasi dan pengendalian disiplin pegawai pada lingkup wilayah Kota Administrasi;

k. meneliti penyusunan dokumen penilaian prestasi kerja pegawai pada lingkup wilayah Kota Administrasi;

l. monitoring dan evaluasi penilaian kinerja pegawai dan penilaian prestasi kerja pada lingkup wilayah Kota Administrasi;

m. mengoordinasikan dan mendistribusikan Laporan Pajak-pajak Pribadi (LP2P) dan Laporan Harta Kekayaan Penyelenggara Negara (LHKPN) bagi pegawai pada lingkup wilayah Kota Administrasi;

n. memproses usul kenaikan gaji berkala terhadap pegawai yang tidak terproses surat pemberitahuan kenaikan gaji berkala secara otomatis pada lingkup wilayah kota Administrasi; dan

o. melaporkan dan mempertanggungjawabkan pelaksanaan tugas Subbidang Pengendalian Pegawai.

Bagian Kesepuluh

Unit Pelaksana Teknis

Pasal 40

(1) BKD dapat mempunyai Unit Pelaksana Teknis untuk melaksanakan fungsi pelayanan langsung kepada masyarakat atau untuk melaksanakan fungsi pendukung terhadap tugas dan fungsi BKD.

(2) Pembentukan, organisasi dan tata kerja Unit Pelaksana Teknis sebagaimana dimaksud pada ayat (1), diatur dengan Peraturan Gubernur.

Bagian Kesebelas

Kelompok Jabatan Fungsional

Pasal 41

(1) BKD dapat mempunyai Kelompok Jabatan Fungsional.

(2) Suku Badan Kota dapat mempunyai Subkelompok Jabatan Fungsional, sebagai bagian dari Kelompok Jabatan Fungsional BKD.

(3) Pejabat Fungsional melaksanakan tugas dalam susunan organisasi struktural BKD.

Pasal 42

(1) Dalam rangka mengembangkan profesi/keahlian/kompetensi Pejabat Fungsional dibentuk Kelompok Jabatan Fungsional untuk lingkup BKD dan Subkelompok Jabatan Fungsional untuk lingkup Suku Badan Kota dan Unit Pelaksana Teknis yang ditetapkan oleh Kepala BKD.

(2) Kelompok Jabatan Fungsional dan Subkelompok Jabatan Fungsional sebagaimana dimaksud pada ayat (1), dipimpin oleh seorang Ketua Kelompok Jabatan Fungsional dan Ketua Subkelompok Jabatan Fungsional yang berkedudukan di bawah Kepala BKD dan Kepala Unit Pelaksana Teknis.

(3) Ketua Kelompok Jabatan Fungsional dan Ketua Subkelompok Jabatan Fungsional sebagaimana dimaksud pada ayat (2) diangkat oleh Kepala BKD dari Pejabat Fungsional yang berkompeten dan berintegritas.

(4) Ketentuan lebih lanjut mengenai Jabatan Fungsional pada BKD diatur dengan Peraturan Gubernur sesuai ketentuan peraturan perundang-undangan.

BAB IV

TATA KERJA

Pasal 43

(1) Dalam melaksanakan tugas dan fungsinya BKD berpedoman pada ketentuan peraturan perundang-undangan.

(2) Kepala BKD mengembangkan koordinasi dan kerja sama dengan SKPD/UKPD dan/atau instansi pemerintah/swasta dan masyarakat, dalam rangka meningkatkan kinerja dan memperlancar pelaksanaan tugas dan fungsi BKD.

Pasal 44

Kepala Badan, Sekretaris BKD, Kepala Bidang, Kepala Suku Badan Kota, Kepala Unit Pelaksana Teknis, Kepala Subbidang, Kepala Subbagian, Ketua Kelompok Jabatan Fungsional dan Ketua Subkelompok Jabatan Fungsional pada BKD melaksanakan tugas masing-masing sesuai dengan ketentuan peraturan perundang-undangan.

Pasal 45

(1) Kepala Badan, Sekretaris BKD, Kepala Bidang, Kepala Suku Badan Kota, Kepala Unit Pelaksana Teknis, Kepala Subbidang, Kepala Subbagian, Ketua Kelompok Jabatan Fungsional dan Ketua Subkelompok Jabatan Fungsional pada BKD memimpin, mengoordinasikan, memberikan bimbingan, memberikan petunjuk pelaksanaan tugas, membina dan menilai kinerja bawahan masing-masing.

(2) Kepala Badan, Sekretaris BKD, Kepala Bidang, Kepala Suku Badan Kota, Kepala Unit Pelaksana Teknis, Kepala Subbidang, Kepala Subbagian, Ketua Kelompok Jabatan Fungsional, Ketua Subkelompok Jabatan Fungsional dan pegawai pada BKD mengikuti dan mematuhi perintah kedinasan atasan masing-masing sesuai ketentuan peraturan perundang-undangan.

Pasal 46

Kepala Badan, Sekretaris BKD, Kepala Bidang, Kepala Suku Badan Kota, Kepala Unit Pelaksana Teknis, Kepala Subbidang, Kepala Subbagian, Ketua Kelompok Jabatan Fungsional dan Ketua Subkelompok Jabatan Fungsional pada BKD mengawasi dan mengendalikan pelaksanaan tugas bawahan masing-masing serta mengambil langkah-langkah yang diperlukan apabila menemukan adanya penyimpangan dan/atau indikasi penyimpangan.

Pasal 47

(1) Kepala Badan, Sekretaris BKD, Kepala Bidang, Kepala Suku Badan Kota, Kepala Unit Pelaksana Teknis, Kepala Subbidang, Kepala Subbagian, Ketua Kelompok Jabatan Fungsional, Ketua Subkelompok Jabatan Fungsional dan Pegawai pada BKD menyampaikan laporan dan kendala pelaksanaan tugas kepada atasan masing-masing sesuai dengan ketentuan peraturan perundang-undangan.

(2) Atasan yang menerima laporan sebagaimana dimaksud pada ayat (1) menindaklanjuti dan menjadikan laporan yang diterima sebagai bahan pengambilan keputusan sesuai dengan kewenangan masing-masing.

Pasal 48

(1) Sekretariat Daerah melalui Biro Organisasi dan RB melaksanakan pembinaan kelembagaan, ketatalaksanaan, pelaporan dan reformasi birokrasi terhadap BKD.

(2) Ketentuan lebih lanjut mengenai pembinaan kelembagaan, ketatalaksanaan, pelaporan dan reformasi birokrasi sebagaimana dimaksud pada ayat (1) diatur dengan Peraturan Gubernur.

BAB V

KETENTUAN LAIN-LAIN

Pasal 49

Ketentuan mengenai kepegawaian, keuangan, aset, pelaporan dan akuntabilitas serta pengawasan pada BKD dilaksanakan sesuai dengan ketentuan peraturan perundang-undangan.

BAB VI

KETENTUAN PERALIHAN

Pasal 50

Terhadap tugas dan fungsi Suku Badan Kota mengenai :

a. penelitian dan validasi usulan jabatan pelaksana di lingkup Kota Administrasi;

b. pelaksanaan pemberkasan, dan penyelesaian penetapan usul kenaikan pangkat pegawai golongan Ia sampai dengan golongan IId pada lingkup wilayah Kota Administrasi;

c. penyelesaian penetapan pensiun pegawai, pensiun janda/duda/yatim/orang tua pegawai golongan Ia sampai dengan golongan IIId pada lingkup wilayah Kota Administrasi;

d. pelaksanaan verifikasi usul kekurangan dan kelebihan pembayaran gaji pegawai di lingkup wilayah Kota Administrasi;

e. pelaksanaan pemuktahiran data pegawai ke dalam sistem informasi kepegawaian pada lingkup Kota Administrasi;

dilaksanakan paling lambat 1 (satu) tahun setelah berlakunya Peraturan Gubernur ini.

BAB VII

KETENTUAN PENUTUP

Pasal 51

Pada saat Peraturan Gubernur ini mulai berlaku :

a. Peraturan Gubernur Nomor 222 Tahun 2014 tentang Organisasi dan Tata Kerja Badan Kepegawaian Daerah; dan

b. Peraturan Gubernur Nomor 117 Tahun 2016 tentang Perubahan Atas Peraturan Gubernur Nomor 222 Tahun 2014 tentang Organisasi dan Tata Kerja Badan Kepegawaian Daerah,

dicabut dan dinyatakan tidak berlaku.

Pasal 52

Peraturan Gubernur ini mulai berlaku pada tanggal diundangkan.

Agar setiap orang mengetahuinya, memerintahkan pengundangan Peraturan Gubernur ini dengan penempatannya dalam Berita Daerah Provinsi Daerah Khusus Ibukota Jakarta.

Ditetapkan di Jakarta
pada tanggal 29 Desember 2016

Plt. GUBERNUR PROVINSI DAERAH KHUSUS
IBUKOTA JAKARTA,

ttd

SUMARSONO

Diundangkan di Jakarta
pada tanggal 29 Desember 2016

SEKRETARIS DAERAH PROVINSI DAERAH KHUSUS
IBUKOTA JAKARTA,

ttd

SAEFULLAH

BERITA DAERAH PROVINSI DAERAH KHUSUS IBUKOTA JAKARTA
TAHUN 2016 NOMOR 62154

Salinan sesuai dengan aslinya
KEPALA BIRO HUKUM SEKRETARIAT DAERAH
PROVINSI DAERAH KHUSUS IBUKOTA JAKARTA,

YAYAN YUHANAH
NIP 196508241994032003

Lampiran : Peraturan Gubernur Provinsi Daerah Khusus Ibukota Jakarta

Nomor : 256 TAHUN 2016
Tanggal : 29 Desember 2016

BAGAN SUSUNAN ORGANISASI
BADAN KEPEGAWAIAN DAERAH

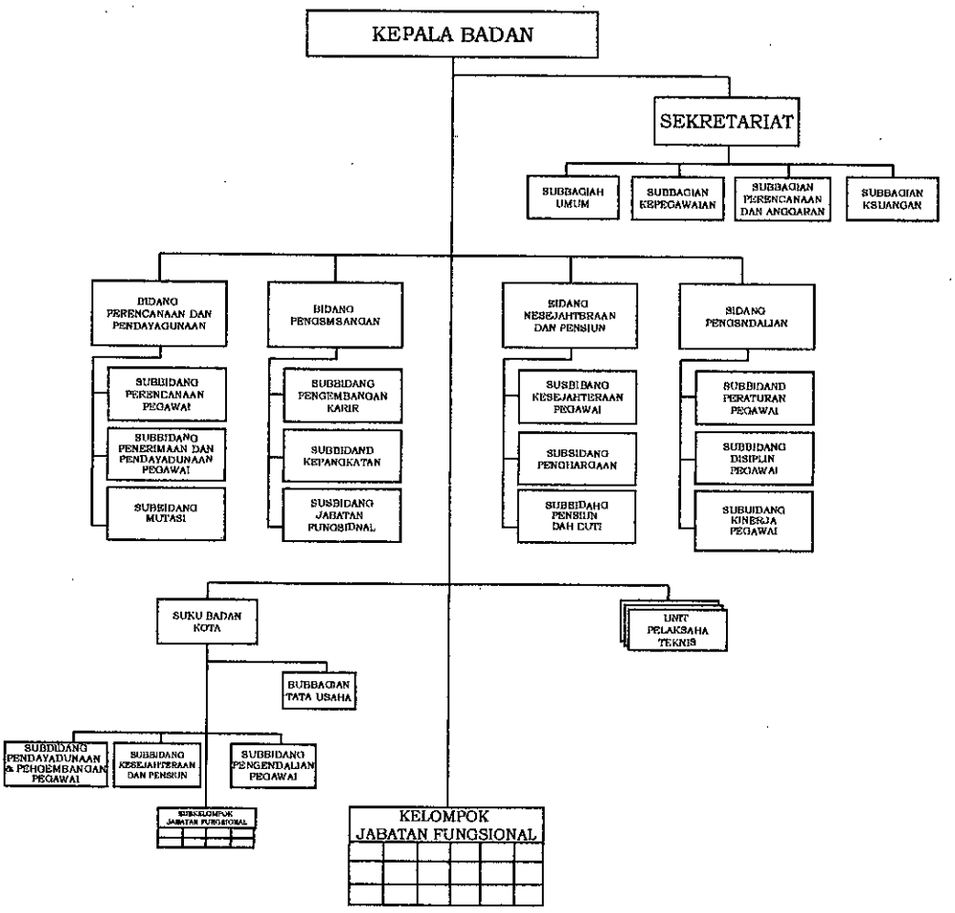

Plt. GUBERNUR PROVINSI DAERAH KHUSUS
IBUKOTA JAKARTA,

ttd

SUMARSONO